

Activitat assistencial de la xarxa sanitària de Catalunya

Any 2007

Registre del conjunt mínim bàsic de dades
(CMBD)

Divisió de gestió de registres d'activitat

Octubre 2008



Servei Català
de la Salut

 Generalitat de Catalunya
Departament de Salut

ÍNDEX

INTRODUCCIÓ	2
TERRITORI I POBLACIÓ	3
DEFINICIONS	5
ABREVIACIONS	6
ATENCIÓ D'HOSPITALITZACIÓ GENERAL D'AGUTS	7
ATENCIÓ D'HOSPITALITZACIÓ EN SALUT MENTAL	59
ATENCIÓ AMBULATÒRIA EN SALUT MENTAL	64
ATENCIÓ SÒCIOSANITÀRIA	71

INTRODUCCIÓ

La Divisió de gestió de registres d'activitat, entre d'altres tasques, té encomanada la gestió dels registres d'activitat de la provisió de serveis sanitaris (d'hospitals d'aguts, hospitals monogràfics psiquiàtrics, centres de salut mental ambulatoris i recursos socio-sanitaris):

- **Registre del conjunt mínim bàsic de dades dels hospitals d'aguts (CMBD-HA)**
- **Registre del conjunt mínim bàsic de dades dels hospitals de la xarxa de salut mental (CMBD-SMH)**
- **Registre del conjunt mínim bàsic de dades dels centres ambulatoris de la xarxa de salut mental (CMBD-SMA)**
- **Registre del conjunt mínim bàsic de dades dels recursos socio-sanitaris (CMBD-RSS)**

A partir de les dades notificades als registres s'elabora la informació anual que es publica en format de monografia (col·lecció "Activitat Sanitària") o d'informe autoeditat, en anys alterns. Els informes tenen la mateixa estructura que la publicació i s'hi presenten totes les taules i els gràfics, sense text explicatiu. Són dos documents complementaris que permeten analitzar comparativament l'activitat anual de la xarxa sanitària de Catalunya. Per tant, la metodologia, les classificacions i les codificacions utilitzades en l'elaboració d'aquest informe es poden consultar als annexos de la monografia "Activitat assistencial de la xarxa sanitària de Catalunya 2006" (accessible al web del Servei Català de la Salut: http://www10.gencat.net/catsalut/cat/publicacions_fitxa_442.htm).

TERRITORI I POBLACIÓ

FIGURA 1 Delimitació territorial de Catalunya segons les regions sanitàries (RS) i els governs territorials de salut (GTS) previstos l'any 2006.



FIGURA 2 Població general i activitat en els diferents tipus de recursos assistencials, per grup d'edat i sexe. Catalunya, 2007.

Hospitalització convencional i CMA



Hospitalització psiquiàtrica

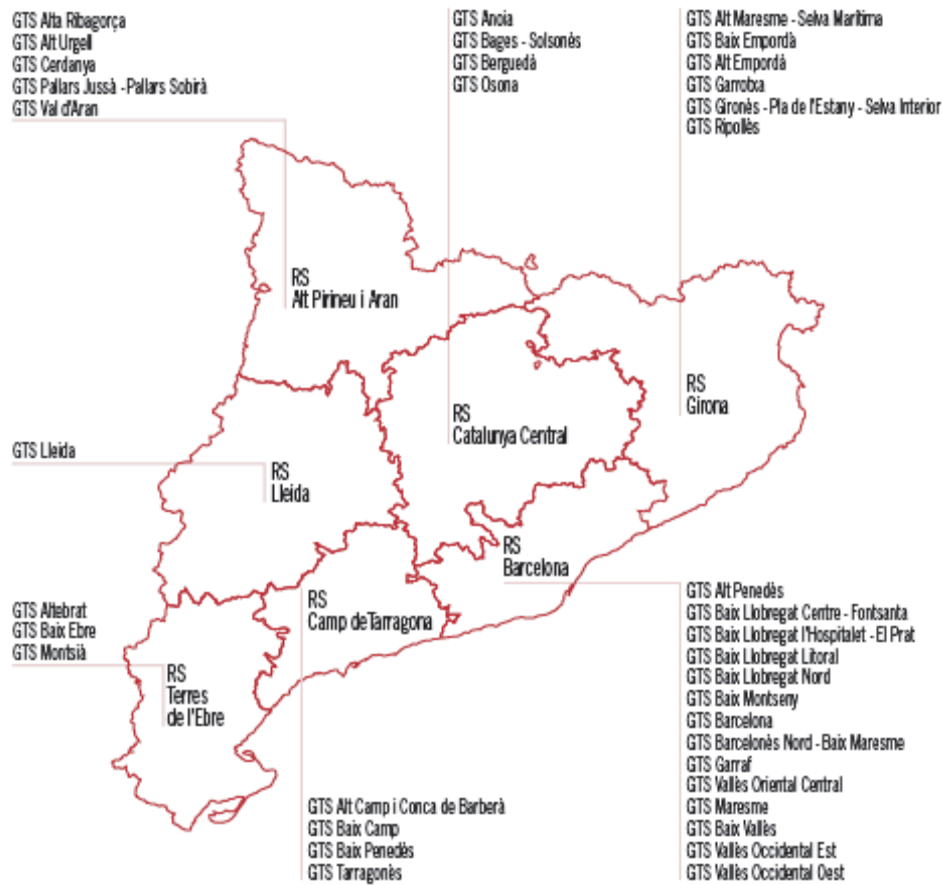
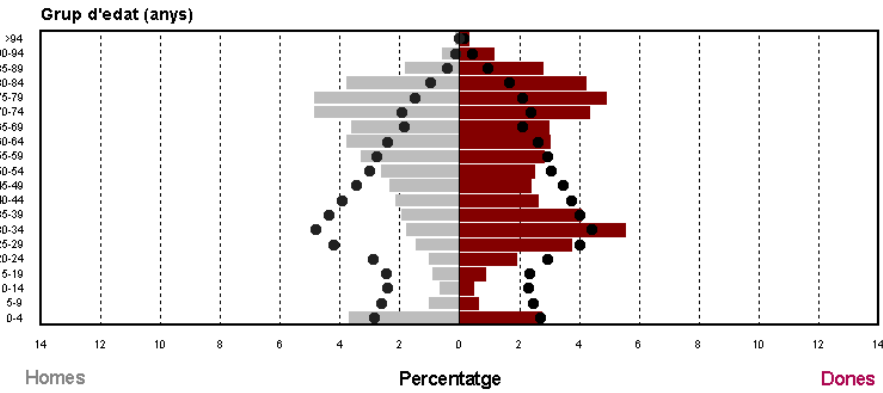
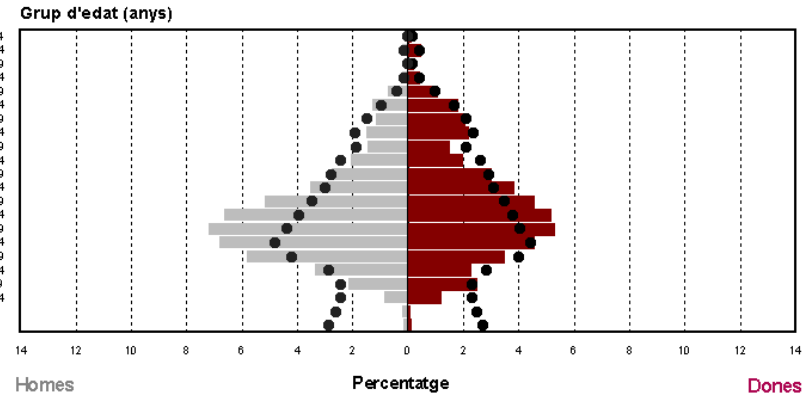

Atenció sociosanitària

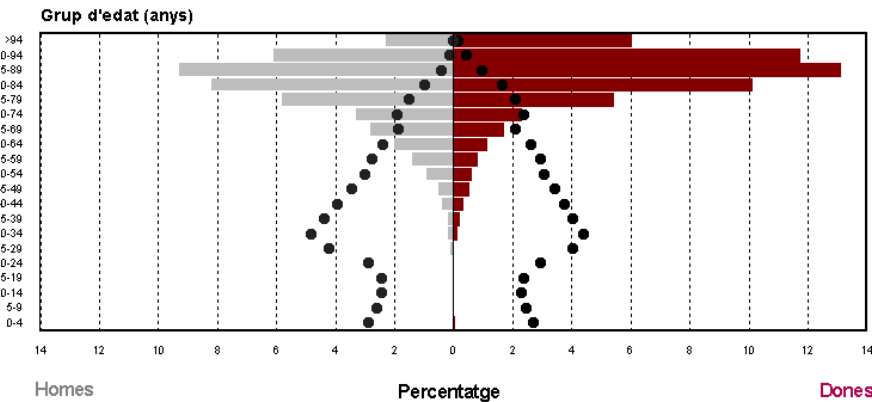

Atenció ambulatoria de salut mental

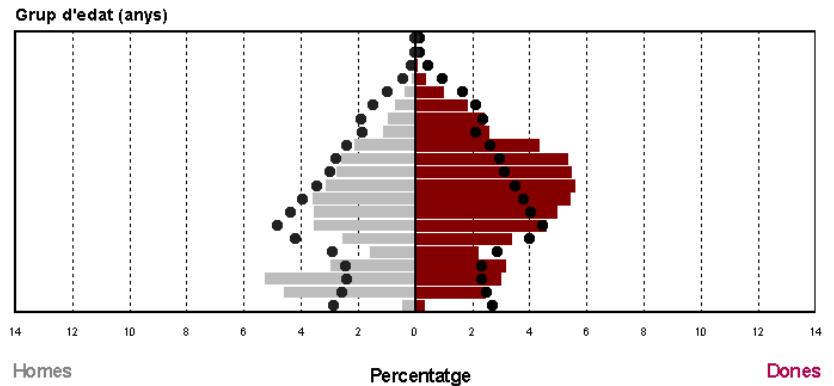

■ Activitat en homes
 ■ Activitat en dones
 ● Població de Catalunya (Registre central d'Assegurats, Servei Català de la Salut, 31/12/06)

DEFINICIONS

Registre del conjunt mínim bàsic de dades dels hospitals d'aguts (CMBD-HA) i Registre del conjunt mínim bàsic de dades dels hospitals de la xarxa de salut mental (CMBD-SMH)

En el cas d'aquests dos registres, la unitat de recollida de dades és el contacte i les unitats d'anàlisi de les dades que es presenten en aquest informe són el **contacte** i el **pacient**.

La definició d'**alta** ("malalts ingressats que siguin donats d'alta i produeixin, almenys, una estada") no s'ajusta als diferents tipus d'activitat que recull el CMBD dels hospitals d'aguts i dels hospitals de la xarxa de salut mental: hospitalització convencional, cirurgia major ambulatoria (CMA), hospital de dia, hospitalització domiciliària. És per això que s'ha substituït **alta** per **contacte**.

Contacte: aquets concepte s'utilitza per designar cada vegada que un malalt accedeix a un hospital d'aguts per rebre qualsevol tipus d'assistència.

Pacient: el concepte pacient s'utilitza per identificar la informació agregada de tots els

Registre del conjunt mínim bàsic de dades dels centres ambulatoris de la xarxa de salut mental (CMBD-SMA)

En el cas d'aquest registre, la unitat de recollida de dades és el pacient/trimestre i la unitat d'anàlisi de les dades que es presenten en aquest informe és el **pacient/any**.

El registre del CMBD-SMA recull les dades d'activitat assistencial agregades per **pacient** i generades durant un any. Per tant, la unitat de mesura és **pacient/any**.

Registre del conjunt mínim bàsic de dades dels recursos socio-sanitaris (CMBD-RSS)

En el cas d'aquest registre, la unitat de recollida de dades és la **valoració** del pacient i la unitat d'anàlisi de les dades que es presenten en aquest informe és l'**episodi**.

Valoració: recollida transversal periòdica de les modificacions clíniques i funcionals del pacient durant l'episodi d'atenció. En el cas de les UFISS i de les unitats de cures pal·liatives, atès que els estades són curtes, hi ha una sola valoració que correspon a la informació agregada recollida en el moment de l'alta.

Episodi: atenció a un pacient, per una mateixa causa, en una mateixa unitat o per part d'un mateix equip assistencial, que es reflecteix en l'agregació de diferents valoracions recollides durant un any.

ABREVIACIONS

CatSalut: Servei Català de la Salut

CCS: Clinical Classifications Software

CIM-9-MC: Classificació internacional de malalties, 9a revisió. Modificació clínica

CIP: codi d'identificació personal

CMA: cirurgia major ambulatoria

CMBD-HA: Registre del conjunt mínim bàsic de dades dels hospitals d'aguts

CMBD-SMH: Registre del conjunt mínim bàsic de dades dels hospitals de la xarxa de salut mental

CMBD-SMA: Registre del conjunt mínim bàsic de dades dels centres ambulatoris de salut mental

CMBD-RSS: Registre del conjunt mínim bàsic de dades dels recursos socio-sanitaris

CSMA: centre de salut mental d'adults

CSMIJ: centre de salut mental infantil i juvenil

ETODA: equips de teràpia d'observació directa ambulatoria

GTS: govern territorial de salut

Índex AVD: índex d'activitats de la vida diària

Índex CPS: índex de valoració cognitiva

IS: índex de substitució

HdD: hospitalització de dia

HC: hospitalització convencional

PADES: Programa d'atenció domiciliària. Equips de suport

RCA: Registre central d'assegurats del Servei Català de la Salut

RS: regió sanitària

UFISS: unitats funcionals interdisciplinàries socio-sanitàries

ATENCIÓ D'HOSPITALITZACIÓ GENERAL D'AGUTS

TAULA 1 Nombre de contactes en hospitals d'aguts, per tipus d'activitat. Anys 2006 i 2007

Tipus d'activitat	Nombre de contactes		
			Δ %
	2006	2007	2006-2007
Hospitalització convencional	737.338	764.536	3,7
Cirurgia major ambulatoria	173.060	183.608	6,1
Hospital de dia	172.175	188.867	9,7
Altres tipus d'assistència	62.424	73.756	18,2
Total	1.144.997	1.210.767	5,7

TAULA 2 Nombre de contactes i de pacients d'hospitalització convencional i CMA per any. Anys 2006 i 2007

	Contactes sense CIP			Contactes amb CIP		
			Δ %			Δ %
	2006	2007	2006-2007	2006	2007	2006-2007
Nombre de contactes	194.441	198.799	2,2	715.957	749.345	4,5
Nombre de pacients	169.556	173.772	2,4	543.396	566.864	4,1
Pacients amb un contacte	150.418	154.533	2,7	430.165	446.717	3,7
Pacients amb més d'un contacte						
Nombre de contactes	44.023	44.226	0,5	285.792	302.628	5,6
Nombre de pacients	19.138	19.239	0,5	113.231	120.147	5,8

FIGURA 3 Pacients i contactes d'hospitalització convencional i CMA, segons disponibilitat de CIP. Any 2007



FIGURA 4 Mitjana de contactes d'hospitalització convencional i CMA amb CIP, per pacient segons sexe i grup d'edat. Any 2007



FIGURA 5 Contactes d'hospitalització convencional i CMA dels malalts residents a Catalunya i població de Catalunya, per sexe i grup d'edat. Any 2007

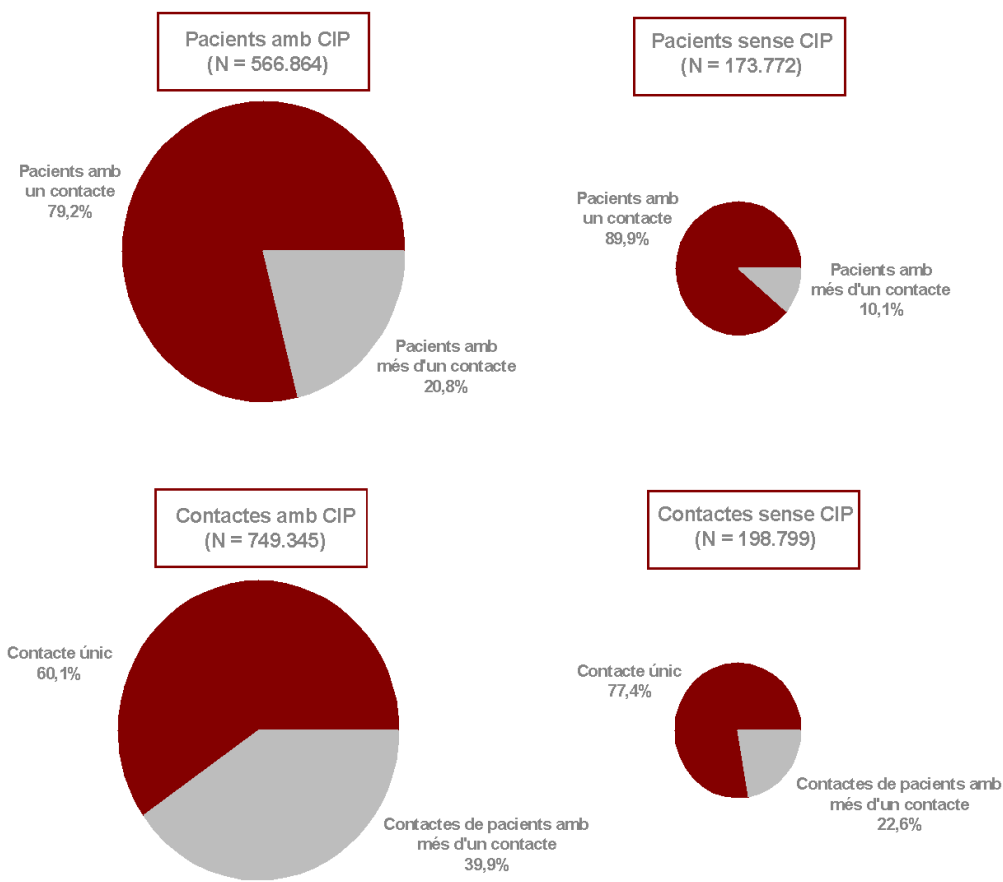

TAULA 3 Contactes d'hospitalització convencional i CMA per sexe, grup d'edat i residència, i taxa d'hospitalització dels residents a Catalunya. Any 2007

Grup d'edat (anys)	Nombre de contactes					Taxa d'hospitalització dels residents a Catalunya		
	Residents a Catalunya		Residència desconeguda o fora de Catalunya			Homes	Dones	Total
	Homes	Dones	Homes	Dones	Total	Homes	Dones	Total
0-4	33.769	25.020	1.078	823	60.690	160,2	126,4	143,8
5-9	9.240	5.735	418	300	15.693	48,5	32,0	40,5
10-14	6.027	4.180	317	293	10.817	33,7	24,8	29,4
15-19	8.094	8.069	510	392	17.065	45,0	46,9	45,9
20-24	9.492	17.306	574	646	28.018	44,7	80,3	62,6
25-29	13.202	34.116	722	1.062	49.102	42,6	115,9	78,3
30-34	16.178	50.671	810	1.591	69.250	45,8	157,1	98,9
35-39	17.721	37.263	820	1.242	57.046	55,1	126,2	89,2
40-44	19.500	24.025	886	976	45.387	67,3	87,4	77,1
45-49	21.479	21.829	899	965	45.172	84,6	86,7	85,6
50-54	23.972	23.017	918	890	48.797	108,7	102,5	105,6
55-59	30.055	25.992	916	892	57.855	147,9	121,4	134,3
60-64	34.699	27.548	1.176	909	64.332	195,1	144,0	168,6
65-69	33.315	27.317	1.056	758	62.446	242,1	179,2	209,0
70-74	44.441	39.743	1.106	964	86.254	315,4	229,1	267,8
75-79	44.356	44.895	1.002	1.027	91.280	401,9	291,8	337,7
80-84	34.478	38.755	694	806	74.733	472,0	320,9	377,8
85-89	16.774	25.400	329	512	43.015	525,5	365,8	416,1
90-94	5.279	10.584	123	205	16.191	482,8	348,8	384,3
>94	1.170	2.860	36	70	4.136	385,1	277,2	301,7
Total	423.241	494.325	14.390	15.323	947.279	117,2	133,1	125,3

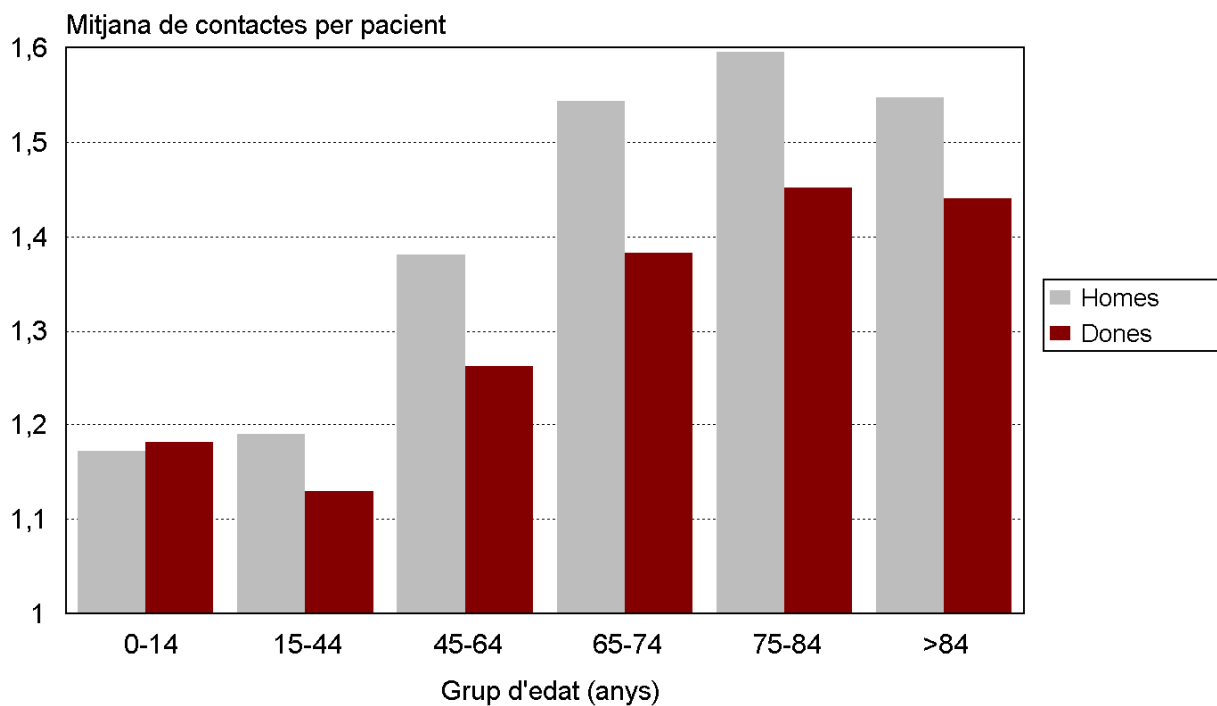
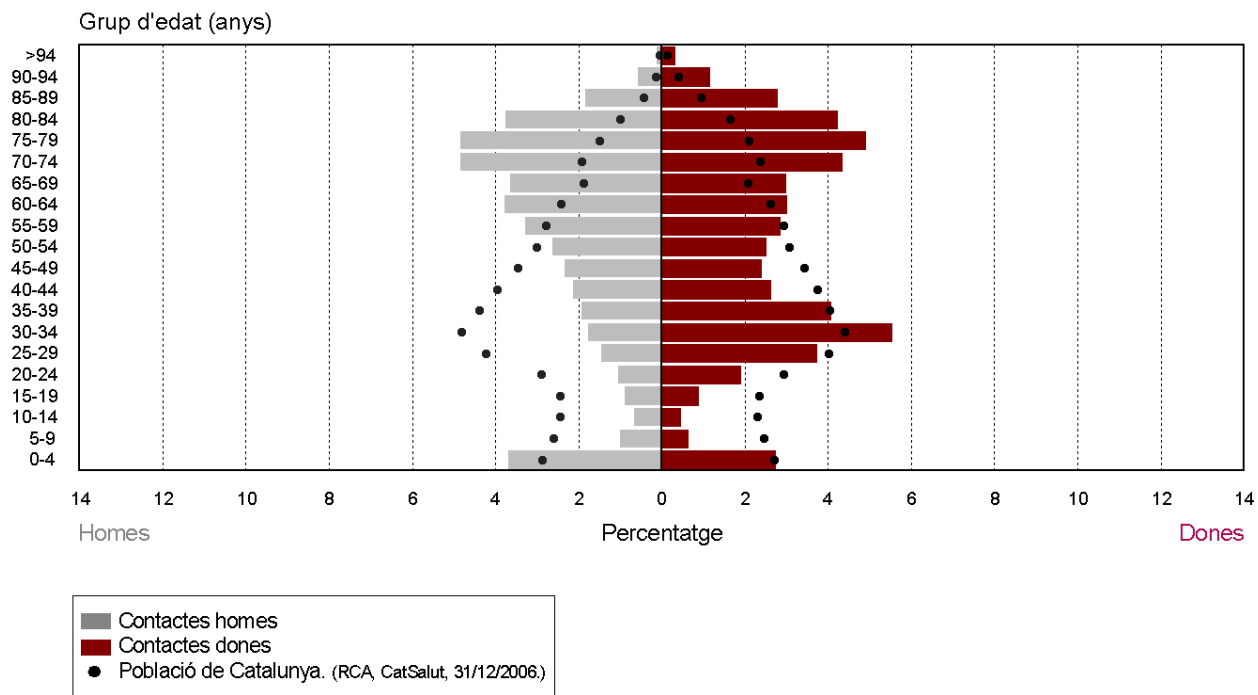
Contactes nuls*	865
% sobre el total	0,05
Total de contactes	948.144

* Contactes amb una de les variables següents invàlida: sexe,edat,estada.

Notes:

Taxa d'hospitalització: nombre de contactes de residents a Catalunya per mil habitants.

Població de Catalunya. Registre central d'assegurats (RCA). Servei Català de la Salut (31/12/2006)

TAULA 4 Nombre i percentatge de contactes d'hospitalització convencional i CMA en funció de la residència del pacient i de la RS de l'hospital. Any 2007

Regió sanitària de l'hospital	Regió sanitària de residència							Altres residències				
	Lleida	Camp de Tarragona	Terres de l'Ebre	Girona	Catalunya Central	Alt Pirineu i Aran	Barcelona	Catalunya no especificada	Estat espanyol	Estranger	Desconeguda	Total
Lleida	85,4	0,2	0,1	0,1	0,1	14,1	0,1	0,2	17,8	0,9	2,5	4,4
	36.587	113	23	56	72	1.358	473	50	2.975	40	208	41.955
Camp de Tarragona	0,5	87,9	9,1	0,1	0,4	0,3	0,3	1,3	4,8	11,9	4,1	6,9
	218	59.011	2.063	102	252	26	2.049	269	800	559	350	65.699
Terres de l'Ebre	0,1	0,3	77,8	0,0	0,0	0,1	0,0	0,1	1,9	1,1	3,4	2,0
	30	180	17.624	17	21	5	300	19	311	52	289	18.848
Girona	0,1	0,1	0,1	84,6	0,4	0,4	0,3	0,1	3,0	23,8	5,8	8,9
	50	35	17	79.471	226	38	2.011	14	497	1.118	488	83.965
Catalunya Central	2,4	0,1	0,1	0,6	80,4	2,2	0,3	0,0	0,8	1,0	0,6	5,6
	1.017	96	12	586	49.215	214	1.971	5	136	49	48	53.349
Alt Pirineu i Aran	0,2	0,1	0,0	0,1	0,1	67,9	0,1	0,1	1,2	3,4	0,5	0,8
	101	34	6	59	62	6.538	471	14	202	158	38	7.683
Barcelona	11,3	11,4	12,9	14,6	18,6	15,0	98,8	98,2	70,6	58,0	83,2	71,4
	4.861	7.670	2.918	13.673	11.397	1.449	593.009	20.117	11.806	2.724	7.021	676.645
Total	100,0	100,0	100,0	100,0	100,0	100,0	100,0	100,0	100,0	100,0	100,0	100,0
	42.864	67.139	22.663	93.964	61.245	9.628	600.284	20.488	16.727	4.700	8.442	948.144

Residents a Catalunya	918.275	96,8%
Residents a l'Estat espanyol	16.727	1,8%
Residents a l'estranger	4.700	0,5%
Residència desconeguda	8.442	0,9%
Total contactes	948.144	100,0%

TAULA 5 Nombre i percentatge de contactes d'hospitalització convencional i CMA dels residents a la RS Barcelona en funció del territori de residència del pacient i de la RS o territori de l'hospital. Any 2007

Regió sanitària o territori de l'hospital	Territori de residència de la Regió Sanitària Barcelona					
	Llobregat	Garraf i Alt Penedès	Barcelonès Nord i Maresme	Vallès	Barcelona Ciutat	Total
Lleida	0,1	0,1	0,1	0,1	0,1	0,1
	90	20	55	114	194	473
Camp de Tarragona	0,4	0,9	0,2	0,3	0,3	0,3
	522	252	137	461	677	2.049
Terres de l'Ebre	0,0	0,0	0,0	0,0	0,1	0,0
	56	12	27	52	153	300
Girona	0,1	0,1	0,3	0,2	0,3	0,2
	163	30	226	380	567	1.366
Catalunya Central	0,4	0,4	0,2	0,4	0,2	0,3
	534	120	141	649	527	1.971
Alt Pirineu i Aran	0,1	0,1	0,1	0,1	0,1	0,1
	69	16	46	91	249	471
Llobregat	68,3	5,6	6,5	2,7	10,0	16,2
	83.614	3.737	1.474	2.546	6.106	97.477
Garraf i Alt Penedès	0,3	62,0	0,1	0,1	0,1	3,0
	312	17.101	47	104	301	17.865
Barcelonès Nord i Maresme	0,5	0,5	74,1	0,9	1,3	11,3
	646	129	62.938	1.374	2.741	67.828
Vallès	2,7	1,9	1,6	76,2	1,8	20,9
	3.318	511	1.369	116.506	3.828	125.532
Barcelona Ciutat	27,0	20,4	21,8	20,0	92,8	47,5
	33.037	5.635	18.518	30.632	197.130	284.952
Total	100,0	100,0	100,0	100,0	100,0	100,0
	122.361	27.563	84.978	152.909	212.473	600.284

Nota:

L'anàlisi de l'activitat dels hospitals de la RS Barcelona s'ha fet dividida en cinc territoris.

TAULA 6 Taxa d'hospitalització convencional i CMA per RS, GTS de residència i districte en els residents a la ciutat de Barcelona. Any 2007

Regió sanitària de residència	Govern territorial de salut	Taxa bruta d'hospitalització				
		Població	Taxa bruta d'hospitalització		Taxa estandarditzada d'hospitalització	
		N	Contactes finançats CatSalut	Tots els contactes	Contactes finançats CatSalut	Tots els contactes
Lleida	Lleida	345.033	99,3	124,2	96,4	120,8
Camp de Tarragona		536.233	107,1	125,5	110,5	128,8
	Alt Camp i Conca de Barberà	58.729	130,4	141,8	125,3	136,7
	Baix Camp	182.947	102,3	121,2	105,7	124,9
	Baix Penedès	69.162	115,2	130,7	120,1	135,9
	Tarragonès	225.395	102,6	122,3	107,9	128,2
Terres de l'Ebre		188.170	107,1	120,4	101,4	114,6
	Altebrat	42.139	129,1	139,1	111,1	121,0
	Baix Ebre	79.432	98,6	115,0	94,5	110,4
	Montsià	66.599	103,1	115,0	100,0	111,9
Girona		808.213	98,1	116,2	99,9	118,4
	Alt Maresme - Selva Marítima	199.419	106,0	123,0	110,9	128,3
	Baix Empordà	121.052	98,0	113,7	99,1	115,1
	Alt Empordà	127.318	97,3	110,5	99,1	112,4
	Garrotxa	53.768	108,0	121,8	99,7	112,9
	Gironès - Pla de l'Estany - Selva Interior	280.924	87,5	111,2	90,8	115,4
	Ripollès	25.732	135,0	146,5	116,8	127,9
Catalunya Central		491.552	104,8	124,6	101,7	121,5
	Anoia	107.562	103,9	118,8	104,6	119,6
	Bages - Solsonès	195.841	115,1	140,4	109,3	134,7
	Berguedà	38.730	111,7	128,6	97,4	114,2
	Osona	149.419	90,2	106,9	89,8	106,5
Alt Pirineu i Aran		67.027	127,5	143,6	119,0	134,7
	Alt Urgell	21.605	127,1	145,5	115,8	133,4
	Cerdanya	14.510	130,2	144,5	132,9	147,5
	Pallars Jussà - Pallars Sobirà	18.364	144,8	161,8	120,3	137,0
	Val d'Aran	8.741	102,8	114,4	113,1	125,3
	Alta Ribagorça	3.807	92,5	107,7	89,6	104,0
Barcelona		4.887.691	98,7	121,6	99,2	122,1
Garraf i Alt Penedès		227.011	100,1	121,4	103,5	125,1
	Garraf	137.895	96,1	119,5	102,0	125,4
	Alt Penedès	89.116	106,3	124,2	105,5	123,2
Llobregat		1.070.482	95,2	114,2	100,2	119,5
	Baix Llobregat Centre - Font Santa	286.514	91,0	114,6	94,7	118,7
	Baix Llobregat l'Hospitalet - El Prat	338.645	104,7	117,5	104,6	117,3
	Baix Llobregat Litoral	296.689	96,3	117,4	107,0	128,7
	Baix Llobregat Nord	148.634	79,4	99,6	87,6	108,6
Barcelonès Nord i Maresme		665.585	112,8	127,6	118,4	133,4
	Barcelonès Nord - Baix Maresme	437.741	116,7	129,2	122,0	134,5
	Maresme	227.844	105,2	124,6	111,2	131,0
Vallès		1.227.369	105,0	124,5	113,2	133,1
	Baix Montseny	47.123	104,3	122,1	110,3	128,6
	Vallès Oriental Central	233.078	95,5	111,5	103,2	119,6
	Baix Vallès	97.774	106,0	120,2	120,1	134,6
	Vallès Occidental Est	449.834	106,9	126,4	113,3	133,0
	Vallès Occidental Oest	399.560	108,3	131,4	117,9	141,4

Regió sanitària de residència	Govern territorial de salut	Població		Taxa bruta d'hospitalització		Taxa estandarditzada d'hospitalització	
		N	Contactes finançats CatSalut	Tots els contactes	Contactes finançats CatSalut	Tots els contactes	
Barcelona Ciutat	Barcelona	1.697.244	90,6	125,1	83,2	115,4	
	<i>Ciutat Vella</i>	114.943	96,0	---	98,5	---	
	<i>Eixample</i>	287.435	80,8	---	70,9	---	
	<i>Sants-Montjuïc</i>	191.610	98,1	---	92,8	---	
	<i>Les Corts</i>	87.008	66,1	---	59,8	---	
	<i>Sarrià-Sant Gervasi</i>	147.660	47,9	---	42,7	---	
	<i>Gràcia</i>	126.560	80,4	---	71,2	---	
	<i>Horta-Guinardó</i>	180.911	100,4	---	90,4	---	
	<i>Nou Barris</i>	177.789	113,0	---	103,8	---	
	<i>Sant Andreu</i>	150.146	96,8	---	91,7	---	
	<i>Sant Martí</i>	233.182	101,3	---	95,3	---	
Total Catalunya		7.323.919	100,2	122,5	100,2	122,5	

Notes:

Taxa bruta d'hospitalització: nombre de contactes per mil habitants.

Taxa estandarditzada d'hospitalització: taxa d'hospitalització estandarditzada per edat i sexe, pel mètode directe, prenent com a referència la població de Catalunya.

Les taxes d'hospitalització s'han calculat per al conjunt de cadascuna de les regions i per als cinc territoris en que s'ha dividit la RS Barcelona.

En el cas de la ciutat de Barcelona, la qualitat de la informació sobre el districte municipal de residència varia segons el tipus de finançament, essent més exhaustiva la corresponent als contactes finançats pel CatSalut (cobertura al voltant del 100%).

Atès que s'han exclòs els contactes als que no s'ha pogut adjudicar el territori, la taxa de Catalunya difereix de la que figura a la taula 3.

Població de Catalunya. Registre central d'assegurats (RCA). Servei Català de la Salut (31/12/2006).

TAULA 7 Variació territorial dels indicadors d'hospitalització dels contactes finançats pel CatSalut. Anys 2006 i 2007

Indicadors d'hospitalització	Regions sanitàries ¹		GTS	
	Raó màxim/mínim	Coefficient de variació ponderat	Raó màxim/mínim	Coefficient de variació ponderat
Any 2007				
Taxa bruta d'hospitalització	1,41	7,5%	1,82	10,2%
Taxa estandarditzada d'hospitalització	1,43	11,7%	1,59	13,0%
Any 2006				
Taxa bruta d'hospitalització	1,47	8,6%	1,75	11,0%
Taxa estandarditzada d'hospitalització	1,48	12,9%	1,63	14,0%

¹ Regions sanitàries i territoris de Barcelona

FIGURA 6 Taxa estandarditzada d'hospitalització dels contactes finançats pel CatSalut, per GTS de residència. Any 2007



FIGURA 7 Contactes d'hospitalització convencional i CMA, segons el règim econòmic. Any 2007



TAULA 8 Contactes d'hospitalització convencional i CMA segons la circumstància a l'alta. Anys 2006 i 2007

Circumstància de l'alta	Any 2006		Any 2007	
	N	%	N	%
Domicili	849.434	93,3	881.716	93,0
Hospital d'aguts o hospital monogràfic psiquiàtric	16.181	1,8	18.020	1,9
Centre de mitja o llarga estada	13.928	1,5	15.186	1,6
Residència social	2.636	0,3	3.289	0,3
Alta voluntària	1.695	0,2	1.689	0,2
Defunció	21.934	2,4	23.419	2,5
Evasió	339	0,0	342	0,0
Hospitalització domiciliària	3.139	0,3	3.477	0,4
Desconeguda	1.112	0,1	1.006	0,1
Total	910.398	100,0	948.144	100,0

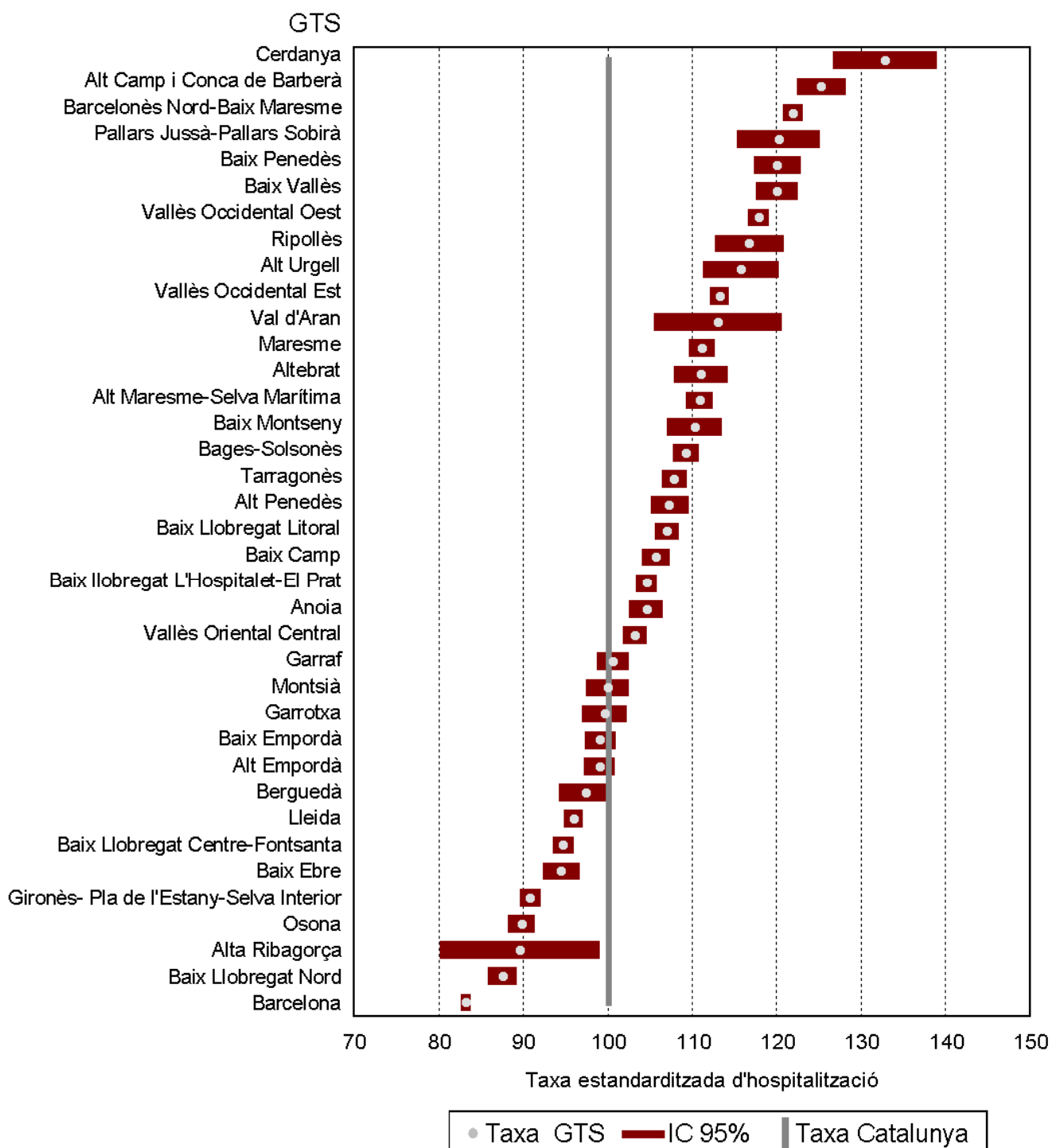
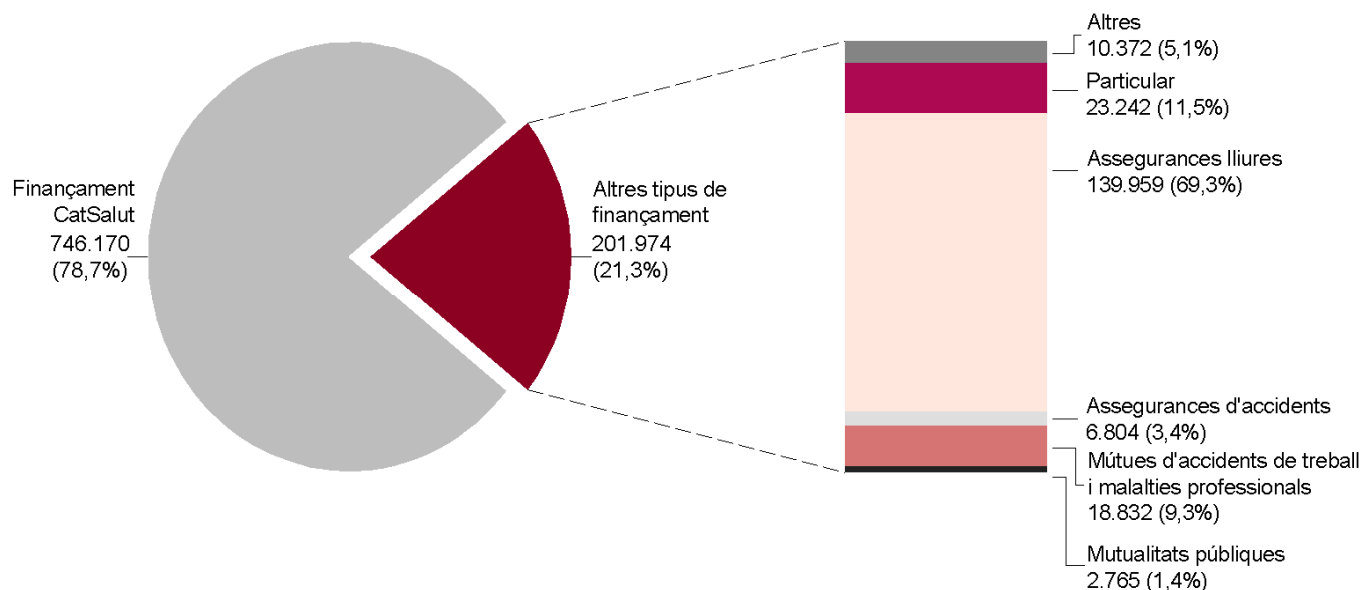
TAULA 9 Descripció dels contactes d'hospitalització convencional i CMA per dies d'estada. Anys 2006 i 2007

Dies d'estada	2006				2007			
	N	%	Mitjana	Mediana	N	%	Mitjana	Mediana
0 dies	179.930	19,8	-	-	191.074	20,2	-	-
1 a 30 dies	715.347	78,6	5,4	3	741.392	78,2	5,3	3
> 30 dies	14.957	1,6	49,6	41	15.550	1,6	49,1	41
Desconeguda o invàlida	138	0,0	-	-	128	0,0	-	-
Tots	910.398	100,0	5,0	3	948.144	100,0	4,9	2

FIGURA 8 Contactes d'hospitalització convencional i CMA per estada. Anys 2006 i 2007

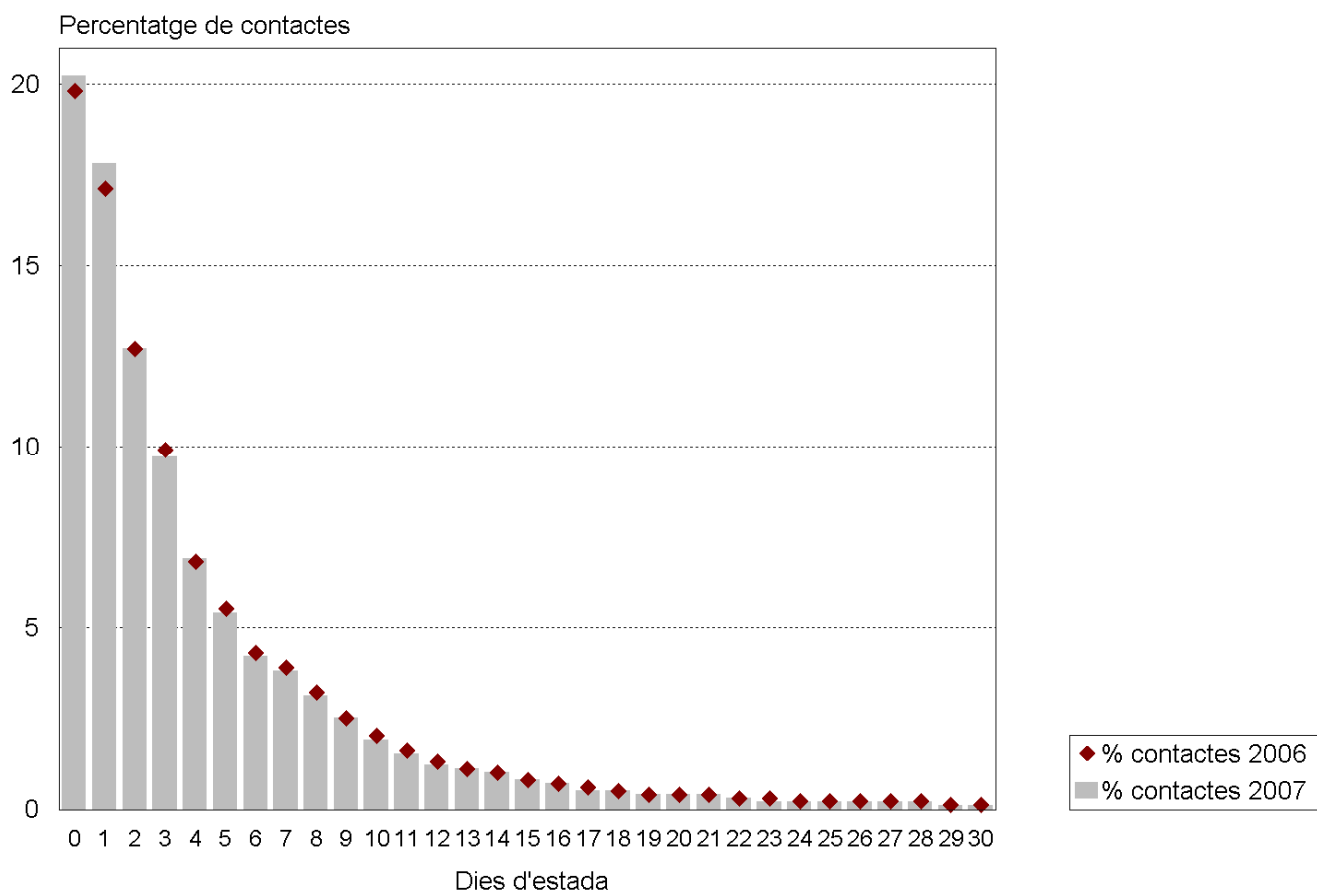

TAULA 10 Dies d'estada, estada mitjana i mediana dels contactes d'hospitalització convencional i CMA, per grup d'edat i sexe. Any 2007

Grup d'edat (anys)	Estada (dies)								
	Homes			Dones		Total		Total	
	N	N	N	Mitjana	Mediana	Mitjana	Mediana	Mitjana	Mediana
<1	19.386	16.019	35.405	5,7	3	6,0	3	5,8	3
1-4	15.461	9.824	25.285	2,5	1	2,9	2	2,7	2
5-9	9.658	6.035	15.693	2,2	1	2,7	1	2,4	1
10-14	6.344	4.473	10.817	3,2	1	4,0	2	3,6	2
15-19	8.604	8.461	17.065	4,1	2	3,6	2	3,9	2
20-24	10.066	17.952	28.018	3,6	1	3,0	2	3,3	2
25-29	13.924	35.178	49.102	4,0	1	3,1	3	3,4	2
30-34	16.988	52.262	69.250	4,0	2	3,2	3	3,4	2
35-39	18.541	38.505	57.046	4,3	2	3,2	2	3,5	2
40-44	20.386	25.001	45.387	4,7	2	3,3	2	3,9	2
45-49	22.378	22.794	45.172	4,9	2	3,6	1	4,3	2
50-54	24.890	23.907	48.797	5,2	2	3,7	1	4,5	2
55-59	30.971	26.884	57.855	5,4	2	3,9	2	4,7	2
60-64	35.875	28.457	64.332	5,8	3	4,3	2	5,1	2
65-69	34.371	28.075	62.446	5,9	3	4,8	2	5,4	3
70-74	45.547	40.707	86.254	6,3	4	5,4	2	5,9	3
75-79	45.358	45.922	91.280	6,5	4	6,0	3	6,2	4
80-84	35.172	39.561	74.733	6,8	4	6,5	4	6,7	4
85-89	17.103	25.912	43.015	7,0	5	7,1	5	7,0	5
90-94	5.402	10.789	16.191	7,0	5	7,2	5	7,2	5
>94	1.206	2.930	4.136	7,5	5	7,2	5	7,3	5
Total	437.631	509.648	947.279	5,4	2	4,5	2	4,9	2

Contactes nuls*	865
% sobre el total	0,1
Total contactes	948.144

* Contactes amb una de les variables següents invàlida: sexe, edat, estada.

FIGURA 9 Estada mitjana dels contactes d'hospitalització convencional i CMA, per grup d'edat i sexe. Any 2007



FIGURA 10 Estada mitjana, mediana i percentils 25 i 75 dels contactes d'hospitalització convencional i CMA, per grup d'edat. Any 2007



TAULA 11 Contactes d'hospitalització convencional i CMA, estada mitjana i mediana, i mitjana d'edat, per diagnòstic principal segons els grans grups de diagnòstics de la CIM-9-MC. Anys 2006 i 2007

Grans grups de diagnòstic	Contactes				Estada (dies)				Edat (anys)	
	2006		2007		2006		2007		2006	2007
	N	%	N	%	Mitjana	Mediana	Mitjana	Mediana	Mitjana	Mitjana
Malalties infeccioses i parasitàries	13.199	1,4	13.137	1,4	7,5	4	7,8	4	36,4	38,3
Neoplàsies	75.264	7,9	78.634	8,3	7,4	4	7,2	4	60,2	60,2
Malalties endocrines, nutricionals, metabòliques i immunitàries	14.816	1,6	14.692	1,6	5,8	3	5,7	4	55,2	55,1
Malalties de la sang i els òrgans hematopoètics	7.106	0,8	7.047	0,7	6,7	4	6,5	4	59,0	59,2
Trastorns mentals	9.361	1,0	9.471	1,0	11,8	8	11,9	8	45,9	46,6
Malalties del sistema nerviós i els òrgans dels sentits	102.477	10,8	103.750	11,0	0,9	0	0,9	0	64,3	64,1
Malalties de l'aparell circulatori	104.561	11,0	109.162	11,5	6,8	4	6,5	4	67,1	67,3
Malalties de l'aparell respiratori	86.173	9,1	96.392	10,2	6,0	4	5,9	4	53,8	55,5
Malalties de l'aparell digestiu	97.121	10,3	100.394	10,6	5,0	2	4,9	3	53,9	54,1
Malalties de l'aparell genitourinari	63.952	6,8	65.354	6,9	3,7	2	5,5	2	50,2	50,3
Complicacions de l'embaràs, el part i el puerperi	90.857	9,6	94.442	10,0	3,2	3	3,2	3	30,7	30,9
Malalties de la pell i el teixit subcutani	13.059	1,4	13.680	1,4	4,0	1	3,9	1	41,4	41,9
Malalties de l'aparell locomotor i el teixit connectiu	74.870	7,9	77.163	8,1	4,0	1	3,8	2	55,3	55,1
Anomalies congènites	8.826	0,9	8.946	0,9	3,9	2	3,7	2	15,5	16,0
Afeccions originades en el període perinatal	14.921	1,6	16.047	1,7	8,2	4	7,9	4	0,0	0,0
Síntomes, signes i afeccions mal definits	34.716	3,7	38.469	4,1	3,9	2	3,7	2	51,9	52,4
Lesions i emmetzinaments	67.296	7,1	68.859	7,3	8,2	4	8,1	4	53,1	53,7
Classificació Codi V	29.956	3,2	29.124	3,1	4,7	2	4,8	2	39,8	40,9
Diagnòstic principal desconegut	1.242	0,1	2.516	0,3	6,5	3	5,5	3	50,1	51,1
Total	909.773	100,0	947.279	100,0	5,0	2	4,9	3	52,3	52,7

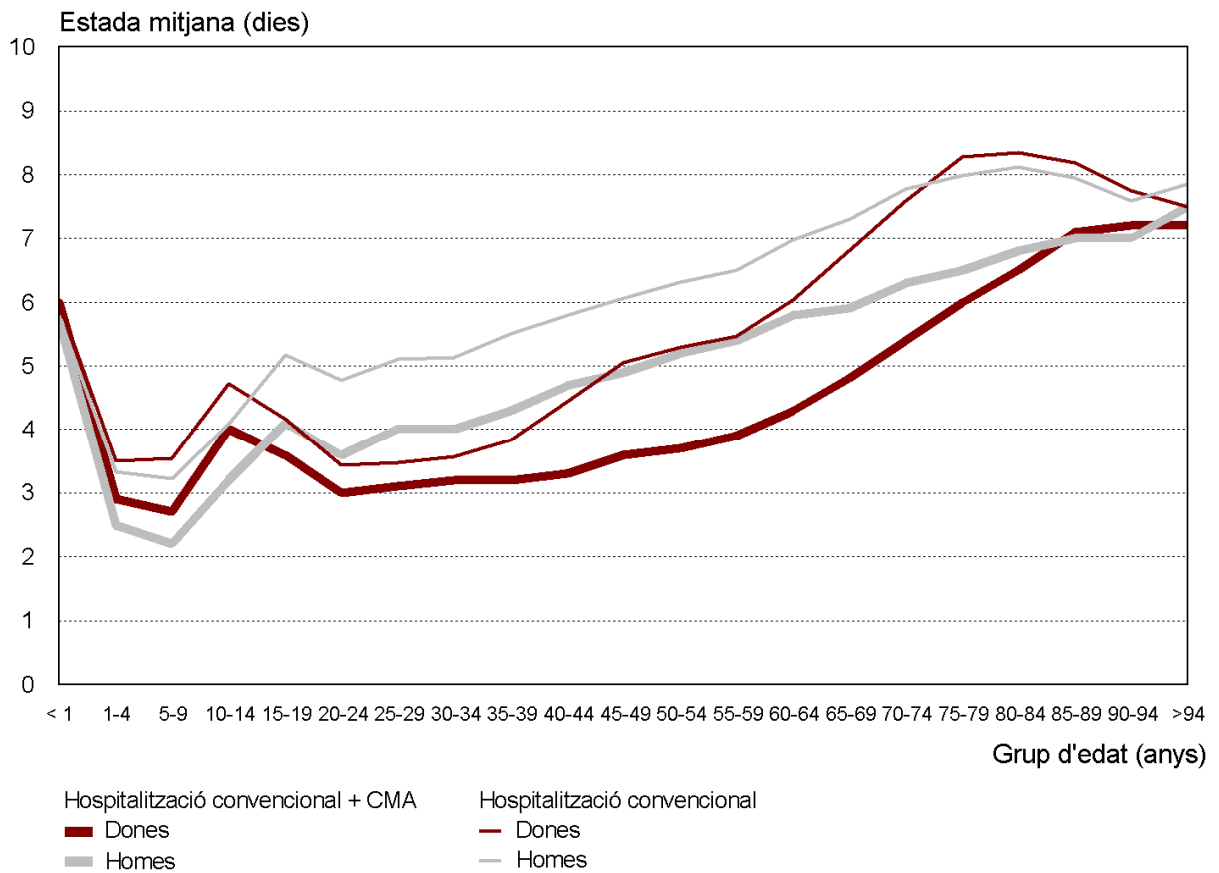
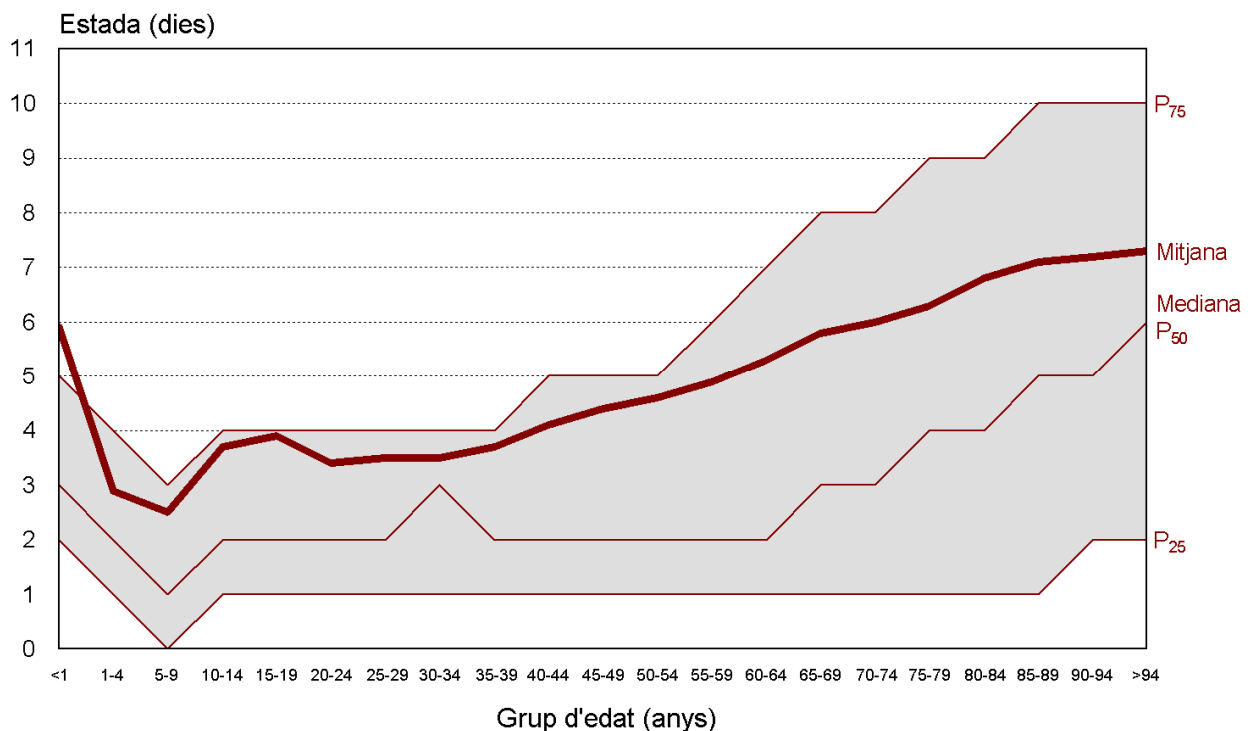
	2006	2007
Contactes nuls*	625	865
% sobre el total	0,1	0,1
Total de contactes	910.398	948.144

* Contactes amb una de les variables següents invàlida: sexe, edat, estada.

Nota:

Diagnòstic principal desconegut: diagnòstic principal no informat, erroni o incongruent amb edat i/o sexe

TAULA 12 Percentatge de contactes d'hospitalització convencional i CMA dels tres grans grups de diagnòstics de la CIM-9-MC que acumulen més contactes en cada grup d'edat, en homes. Any 2007

Grans grups de diagnòstics	Grup d'edat (anys)										
	<1	1-4	5-14	15-24	25-34	35-44	45-54	55-64	65-74	75-84	>84
Neoplàsies	-	-	-	-	-	-	-	14,1	13,6	-	-
Malalties de sistema nerviós i els òrgans dels sentits	-	-	-	-	-	-	-	-	14,9	16,2	9,4
Malalties de l'aparell circulatori	-	-	-	-	-	-	16,6	16,6	17,1	19,2	20,6
Malalties de l'aparell respiratori	12,9	30,7	16,7	-	-	-	-	-	-	17,7	25,4
Malalties de l'aparell digestiu	-	11,3	-	12,1	15,0	18,0	18,6	15,7	-	-	-
Malalties de l'aparell genitourinari	-	12,7	16,3	-	-	-	-	-	-	-	-
Malalties de l'aparell locomotor i del teixit connectiu	-	-	-	11,3	14,2	14,5	11,7	-	-	-	-
Afeccions originades en el període perinatal	44,7	-	-	-	-	-	-	-	-	-	-
Lesions i emmetzinaments	-	-	13,3	23,3	18,7	13,7	-	-	-	-	-
Classificació Codi V	13,9	-	-	-	-	-	-	-	-	-	-
Total	71,5	54,7	46,3	46,7	47,9	46,2	46,9	46,4	45,6	53,1	55,4

TAULA 13 Percentatge de contactes d'hospitalització convencional i CMA dels tres grans grups de diagnòstics de la CIM-9-MC que acumulen més contactes en cada grup d'edat, en dones. Any 2007

Grans grups de diagnòstics	Grup d'edat (anys)										
	<1	1-4	5-14	15-24	25-34	35-44	45-54	55-64	65-74	75-84	>84
Neoplàsies	-	-	-	-	-	8,5	15,7	12,1	-	-	-
Malalties del sistema nerviós i els òrgans dels sentits	-	10,5	11,8	-	-	-	-	13,1	21,8	23,6	-
Malalties de l'aparell circulatori	-	-	-	-	-	-	-	-	13,9	17,8	23,3
Malalties de l'aparell respiratori	10,8	32,9	21,3	-	-	-	-	-	-	10,4	18,7
Malalties de l'aparell digestiu	-	10,4	13,8	7,4	4,4	-	-	-	-	-	-
Malalties de l'aparell genitourinari	-	-	-	7,2	6,2	10,4	12,4	-	-	-	-
Complicacions de l'embaràs, el part i el puerperi	-	-	-	46,6	66,4	37,3	-	-	-	-	-
Malalties de l'aparell locomotor i el teixit connectiu	-	-	-	-	-	-	15,1	19,6	15,6	-	-
Afeccions originades en el període perinatal	45,4	-	-	-	-	-	-	-	-	-	-
Lesions i emmetzinaments	-	-	-	-	-	-	-	-	-	-	13,7
Classificació Codi V	16,2	-	-	-	-	-	-	-	-	-	-
Total	72,4	53,8	46,9	61,2	77,0	56,2	43,2	44,8	51,3	51,8	55,7

Resum de la **TAULA 14**

Categories diagnòstiques	2006		2007	
	Contactes	%	Contactes	%
Les categories més freqüents són:				
Cataractes (86)	63.234	7,0	62.644	6,6
Hèrnia abdominal (143)	27.520	3,0	27.921	2,9
Embaràs i/o part normal (196)	17.969	2,0	18.875	2,0
Insuficiència cardíca congestiva, no hipertensiva (108)	16.598	1,8	18.447	1,9
Malalties de les vies biliars (149)	17.358	1,9	18.284	1,9
Pneumònia (excloent-ne la tuberculosa o per MTS) (122)	15.959	1,8	18.113	1,9
Trastorns i dislocacions traumàtics d'articulacions (225)	17.488	1,9	18.008	1,9
Fallida, insuficiència o aturada respiratòria (adults) (131)	14.019	1,5	16.880	1,8
Osteoartritis (203)	16.126	1,8	16.064	1,7
Malaltia pulmonar obstructiva crònica i bronquièctasi (127)	13.389	1,5	14.821	1,6
Les categories amb l'estada mitjana més alta són:	Contactes	Dies	Contactes	Dies
Lesió de columna vertebral (227)	228	30,3	173	32,5
Cures de rehabilitació, ajustament de pròtesis i dispositius (254)	1.460	30,5	1.454	31,5
Esquizofrènia i trastorns relacionats (70)	1.053	18,5	1.021	20,9
Leucèmia (39)	1.256	18,4	1.234	19,0
Gangrena (248)	1.098	18,2	1.111	18,0
Les categories amb l'estada mitjana més baixa són:	Contactes	Dies	Contactes	Dies
Cataractes (86)	63.234	0,1	62.644	0,1
Infertilitat femenina (174)	534	0,3	775	0,2
Maneig contraceptiu i procreatiu (176)	2.061	0,4	2.057	0,5
Venes varicoses d'extremitat inferior (119)	13.474	0,7	14.178	0,6
Glaucoma (88)	1.406	0,7	1.458	0,8
Les categories amb mitjana d'edat més alta són:	Contactes	Anys	Contactes	Anys
Fractura de coll de fèmur (maluc) (226)	9.095	80,4	9.441	80,4
Pneumònia per aspiració d'aliments o vòmits (129)	2.594	79,1	2.928	79,4
Insuficiència cardíca congestiva, no hipertensiva (108)	16.598	78,0	18.447	78,4
Trastorns orgànics i demència senil o presenil (68)	1.492	75,3	1.663	76,3
Malaltia pulmonar obstructiva crònica i bronquièctasi (127)	13.389	74,0	14.821	74,6
Les categories amb mitjana d'edat més baixa¹ són:	Contactes	Anys	Contactes	Anys
Anomalies congènites genitourinàries (215)	2.274	11,2	2.377	11,3
Amigdalitis aguda i crònica (124)	7.683	12,5	8.153	12,5
Anomalies congènites digestives (214)	496	11,6	463	12,5
Anèmia de cèl·lules falciformes (61)	68	15,1	75	15,1
Fibrosi quística (56)	54	15,0	60	16,0
Les categories amb percentatge de defunció més alt són:	Contactes	%	Contactes	%
Aturada cardíca i fibrilació ventricular (107)	234	49,1	236	53,0
Xoc (249)	332	56,3	313	50,8
Neoplàsies malignes de localització inespecificada (43)	329	42,2	316	36,4
Pneumònia per aspiració d'aliments o vòmits (129)	2.594	27,3	2.928	25,3
Neoplàsia maligna de bronquis i pulmó (19)	4.726	20,0	4.833	21,6

¹S'han exclòs els contactes amb diagnòstic perinatal.

TAULA 14 Distribució dels contactes d'hospitalització convencional i CMA, estada mitjana i mediana, mitjana d'edat, percentatge de dones i de defuncions, segons les categories diagnòstiques del CCS. Anys 2006 i 2007.

Categories diagnòstiques		2006		2007							
		Contactes		Contactes		Estada (dies) Mitjana	Estada (dies) Mediana	Edat (anys) Mitjana	Dones		Defuncions
		N	%	N	%				%	%	
Malalties infeccioses i parasitàries		9.472	1,0	9.644	1,0	9,0	5	45,1	41,7	7,8	
1	Tuberculosi	954	0,1	1.115	0,1	13,3	11	39,9	35,1	2,3	
2	Septicèmia (excloent-ne la puerperal)	2.525	0,3	2.828	0,3	10,8	8	65,7	43,5	19,4	
3	Infecció bacteriana de lloc no especificat	274	0,0	314	0,0	11,3	6	31,1	43,3	4,1	
4	Micosis	199	0,0	228	0,0	13,3	7	55,8	43,9	8,3	
5	Infecció per virus de la immunodeficiència humana (VIH)	993	0,1	931	0,1	16,4	11	40,8	24,3	9,8	
6	Hepatitis	1.219	0,1	1.004	0,1	6,0	3	50,5	41,9	3,0	
7	Infeccions víriques	2.651	0,3	2.554	0,3	3,5	2	27,0	48,7	0,4	
8	Altres infeccions, incloent-hi les parasitàries	487	0,1	485	0,1	8,3	6	39,0	39,2	2,5	
9	Infeccions de transmissió sexual (excloent-ne VIH i/o hepatitis)	95	0,0	78	0,0	8,6	6,5	43,3	32,1	1,3	
10	Immunitzacions i cribratges de malalties infeccioses	75	0,0	107	0,0	3,1	2	21,8	55,1	0,0	
Neoplàsies i carcinomes <i>in situ</i>		81.809	9,0	84.058	8,9	7,1	4	59,6	47,7	6,2	
11	Neoplàsia maligna de cap i de coll	2.309	0,3	2.497	0,3	9,2	4	62,9	17,2	5,3	
12	Neoplàsia maligna d'esòfag	606	0,1	601	0,1	13,0	9	64,0	11,8	17,1	
13	Neoplàsia maligna d'estómac	1.513	0,2	1.658	0,2	14,1	11	69,1	36,0	15,6	
14	Neoplàsia maligna de còlon	4.559	0,5	4.671	0,5	12,6	9	70,1	42,6	10,1	
15	Neoplàsia maligna de recte i anus	2.459	0,3	2.435	0,3	12,9	10	68,1	35,5	6,7	
16	Neoplàsia maligna de fetge i conductes biliars intrahepàtics	1.475	0,2	1.636	0,2	7,9	4	67,6	28,9	12,4	
17	Neoplàsia maligna de pàncrees	1.259	0,1	1.393	0,1	13,3	10	67,9	48,0	20,7	
18	Neoplàsia maligna d'altres òrgans gastrointestinals i peritoneu	816	0,1	924	0,1	13,3	10	68,4	48,2	14,0	
19	Neoplàsia maligna de bronquis i pulmó	4.726	0,5	4.833	0,5	9,9	8	65,5	16,1	21,6	
20	Neoplàsies malignes d'altres òrgans respiratoris i intratoràcics	185	0,0	197	0,0	9,1	7	68,7	28,9	14,7	
21	Neoplàsia maligna d'os i teixit connectiu	559	0,1	554	0,1	10,1	6	48,9	44,6	5,8	
22	Melanoma	650	0,1	615	0,1	2,5	1	61,4	51,9	4,2	
23	Altres neoplàsies malignes de pell (no teixit epitelial)	3.512	0,4	3.669	0,4	0,8	0	73,2	42,5	0,3	
24	Neoplàsia maligna de mamella	5.832	0,6	6.119	0,6	3,8	2	58,6	99,3	2,4	
25	Neoplàsia maligna d'úter	1.097	0,1	1.114	0,1	6,4	5	65,6	100,0	3,2	

Categories diagnòstiques		2006		2007						
		Contactes		Contactes		Estada (dies) Mitjana	Estada (dies) Mediana	Edat (anys) Mitjana	Dones %	Defuncions %
		N	%	N	%					
26	Neoplàsia maligna de coll uterí	1.196	0,1	1.236	0,1	3,6	2	45,4	100,0	2,4
27	Neoplàsia maligna d'ovari	728	0,1	796	0,1	10,3	8	60,7	100,0	7,7
28	Neoplàsia maligna d'altres òrgans genitals femenins	311	0,0	270	0,0	7,9	4	67,2	100,0	5,2
29	Neoplàsia maligna de pròstata	2.626	0,3	2.665	0,3	6,5	5	66,7	0,0	4,3
30	Neoplàsia maligna de testicle	237	0,0	243	0,0	3,2	2	35,1	0,0	1,2
31	Neoplàsia maligna d'altres òrgans genitals masculins	87	0,0	92	0,0	5,7	4	67,2	0,0	3,3
32	Neoplàsia maligna de bufeta	7.069	0,8	7.094	0,7	6,6	4	70,0	15,7	2,9
33	Neoplàsia maligna de ronyó i pelvis renal	1.105	0,1	1.166	0,1	9,0	7	62,8	33,8	6,7
34	Neoplàsia maligna d'altres òrgans urinaris	187	0,0	171	0,0	9,0	7	71,7	30,4	7,6
35	Neoplàsia maligna de cervell i sistema nerviós	1.078	0,1	1.134	0,1	11,6	8	52,6	44,3	10,1
36	Neoplàsia maligna de tiroide	499	0,1	544	0,1	4,2	3	49,7	72,2	2,6
37	Malaltia de Hodgkin	290	0,0	289	0,0	10,1	6	39,2	43,3	5,2
38	Limfomes no-Hodgkin	1.388	0,2	1.435	0,2	12,7	8	61,1	43,9	12,3
39	Leucèmia	1.256	0,1	1.234	0,1	19,0	13	52,9	42,4	18,1
40	Mieloma múltiple	565	0,1	609	0,1	12,8	9	67,7	47,6	14,1
41	Altres neoplàsies malignes primàries	658	0,1	734	0,1	6,6	3	44,4	45,6	3,7
42	Neoplàsies malignes secundàries	5.067	0,6	5.483	0,6	10,1	7	64,1	47,9	13,3
43	Neoplàsies malignes de localització no especificada	329	0,0	316	0,0	10,3	7	68,1	49,4	36,4
44	Neoplàsia de natura no especificada o de comportament incert	3.669	0,4	4.043	0,4	4,4	2	56,2	48,3	1,4
45	Quimioteràpia i radioteràpia	6.354	0,7	5.220	0,6	6,0	4	50,5	32,8	0,7
46	Neoplàsia benigna d'úter	4.007	0,4	4.255	0,4	3,7	4	44,4	100,0	0,0
47	Altres neoplàsies benignes	11.546	1,3	12.123	1,3	2,3	0	47,0	58,3	0,3
Malalties endocrines, nutricionals i metabòliques i trastorns de la immunitat		15.161	1,7	15.122	1,6	5,7	3	54,5	60,4	2,1
48	Trastorns de la glàndula tiroide	2.099	0,2	2.112	0,2	3,4	3	51,8	82,2	0,3
49	Diabetis mellitus sense complicacions	159	0,0	159	0,0	4,2	3	46,7	50,9	0,0
50	Diabetis mellitus amb complicacions	6.141	0,7	6.003	0,6	6,7	4	60,3	46,9	2,2
51	Altres trastorns endocrins	888	0,1	838	0,1	5,2	3	49,4	63,8	1,3
52	Deficiències nutritives	191	0,0	180	0,0	12,6	9	54,7	41,1	6,7
53	Hiperlipidèmia	104	0,0	129	0,0	1,0	0	52,6	76,7	0,8
54	Gota i altres artropaties per cristalls	174	0,0	179	0,0	5,8	4	64,0	11,2	1,1

Categories diagnòstiques		2006	
		Contactes	
		N	%
55	Trastorns del metabolisme hidroelectrolític	1.700	0,2
56	Fibrosi quística	54	0,0
57	Trastorns immunitaris	47	0,0
58	Altres trastorns nutricionals, endocrins i metabòlics	3.604	0,4

Malalties de la sang i els òrgans hematopoètics		6.973	0,8
59	Anèmies	4.100	0,5
60	Anèmia posthemorràgica aguda	155	0,0
61	Anèmia de cèl·lules falciformes	68	0,0
62	Trastorns hemorràgics i de la coagulació	919	0,1
63	Malalties de leucòcits	1.591	0,2
64	Altres afeccions hematològiques	140	0,0

Trastorns mentals		9.596	1,1
65	Retard mental	11	0,0
66	Trastorns mentals relacionats amb l'alcohol	1.499	0,2
67	Trastorns mentals relacionats amb drogues (excloent-ne l'alcohol)	1.072	0,1
68	Trastorns orgànics i demència senil o presenil	1.492	0,2
69	Trastorns afectius	1.508	0,2
70	Esquizofrènia i trastorns relacionats	1.053	0,1
71	Altres psicosis	533	0,1
72	Ansietat i trastorns de la personalitat, somàtics i dissociatius	1.004	0,1
73	Trastorns preadults	183	0,0
74	Altres afeccions mentals	1.235	0,1
75	Història personal de trastorns mentals (observació i cribratge)	6	0,0

Malalties de sistema del nerviós i els òrgans dels sentits		105.883	11,6
76	Meningitis (excloent-ne la tuberculosa o per MTS)	861	0,1
77	Encefalitis (excloent-ne la tuberculosa o per MTS)	280	0,0
78	Altres infeccions del sistema nerviós central i poliomièlitis	117	0,0
79	Malaltia de Parkinson	318	0,0
80	Esclerosi múltiple	201	0,0

2007						
Contactes		Estada (dies)	Estada (dies)	Edat (anys)	Dones	Defuncions
N	%	Mitjana	Mediana	Mitjana	%	%
1.724	0,2	6,3	4	70,3	60,9	6,6
60	0,0	14,6	13	16,0	38,3	1,7
68	0,0	7,4	2	28,0	51,5	5,9
3.670	0,4	5,0	3	41,3	72,4	1,1

6.850		0,7	6,6	4	60,3	52,9	2,5
4.024	0,4	6,4	4	69,4	55,7	2,3	
149	0,0	6,9	5	68,1	57,0	3,4	
75	0,0	5,7	4	15,1	49,3	0,0	
905	0,1	6,3	4	38,5	51,0	2,4	
1.580	0,2	6,9	5	50,7	48,1	2,8	
117	0,0	11,5	6	63,3	31,6	5,1	

9.729		1,0	11,8	8	47,5	46,8	1,3
8	0,0	7,0	3	28,0	50,0	0,0	
1.473	0,2	8,6	7	45,9	23,8	0,3	
1.014	0,1	9,4	8	38,3	30,8	0,2	
1.663	0,2	8,5	6	76,3	54,8	6,4	
1.521	0,2	17,8	15	46,9	62,9	0,0	
1.021	0,1	20,9	17	37,1	37,0	0,3	
584	0,1	13,8	10	45,2	49,5	1,2	
1.086	0,1	7,1	2	41,5	57,6	0,1	
163	0,0	9,4	8	27,2	46,0	0,0	
1.194	0,1	11,0	4	36,1	54,5	0,1	
2	0,0	6,5	6,5	27,0	0,0	0,0	

107.184		11,3	1,0	0	63,1	57,0	0,3
830	0,1	9,6	6	29,5	42,8	4,5	
270	0,0	14,9	11	41,7	44,4	5,9	
137	0,0	24,7	16	52,7	41,6	13,1	
318	0,0	6,3	5	69,8	47,2	4,4	
181	0,0	7,6	5	40,6	64,1	1,7	

Categories diagnòstiques		2006		2007						
		Contactes		Contactes		Estada (dies) Mitjana	Estada (dies) Mediana	Edat (anys) Mitjana	Dones %	Defuncions %
		N	%	N	%					
81	Altres afeccions hereditàries i degeneratives del sistema nerviós	1.308	0,1	1.387	0,1	7,3	4	55,8	46,8	3,3
82	Paràlisi	242	0,0	211	0,0	9,9	4	41,4	51,7	1,9
83	Epilèpsia, convulsions	3.813	0,4	3.770	0,4	4,7	3	32,2	45,4	1,5
84	Mal de cap, incloent-hi migranya	689	0,1	704	0,1	3,4	2	38,3	64,1	0,1
85	Coma, estupor i dany cerebral	248	0,0	281	0,0	8,5	3	66,2	46,6	19,6
86	Cataractes	63.234	7,0	62.640	6,6	0,1	0	73,4	58,6	0,0
87	Despreniment de retina, defectes, oclusió vascular i retinopaties	3.204	0,4	3.617	0,4	0,9	0	63,6	44,1	0,0
88	Glaucoma	1.406	0,2	1.458	0,2	0,8	0	65,9	49,5	0,0
89	Ceguesa i defectes de la visió	466	0,1	460	0,0	1,3	0	45,8	53,7	0,0
90	Inflamació, infecció de l'ull (excloent-ne la tuberculosa o per MTS)	1.555	0,2	1.677	0,2	2,5	1	52,9	62,4	0,0
91	Altres trastorns de l'ull	8.497	0,9	9.547	1,0	0,6	0	51,7	51,3	0,0
92	Otitis mitjana i afeccions relacionades	4.679	0,5	4.948	0,5	1,1	1	26,3	48,1	0,0
93	Afeccions relacionades amb vertigen i rodament de cap	1.066	0,1	1.082	0,1	3,0	2	63,8	54,6	0,6
94	Altres trastorns de l'orella i els òrgans dels sentits	1.146	0,1	1.233	0,1	2,2	2	40,1	49,3	0,2
95	Altres trastorns de sistema nerviós	12.553	1,4	12.433	1,3	1,9	0	53,4	68,1	0,4
Trastorns de l'aparell circulatori		109.772	12,1	114.529	12,1	6,3	4	67,2	46,8	5,0
96	Trastorns de vàlvula cardíaca	2.496	0,3	2.689	0,3	12,0	9	66,1	50,8	3,7
97	Peri, endo i miocarditis, cardiomiopatia (excloent-ne la tuberculosa o per MTS)	1.897	0,2	1.889	0,2	10,6	7	57,4	31,7	5,0
98	Hipertensió essencial	708	0,1	756	0,1	4,3	2	62,0	54,9	0,5
99	Hipertensió amb complicacions i hipertensió secundària	2.206	0,2	2.281	0,2	8,0	6	74,1	56,2	4,6
100	Infart agut de miocardi	8.617	0,9	8.718	0,9	8,3	7	68,6	29,8	8,0
101	Aterosclerosi coronària	14.208	1,6	14.531	1,5	5,8	4	68,0	28,6	1,4
102	Dolor toràcic no especificat	4.185	0,5	4.351	0,5	3,5	2	63,7	42,7	0,2
103	Malaltia cardiopulmonar	2.042	0,2	2.032	0,2	10,5	9	69,2	54,0	9,1
104	Altres malalties del cor i malalties del cor mal especificades	113	0,0	187	0,0	3,3	1	62,5	33,2	1,1
105	Trastorns de la conducció	3.853	0,4	3.980	0,4	3,8	2	72,1	40,7	1,4
106	Disrítmies cardíagues	8.562	0,9	9.176	1,0	4,3	2	69,0	50,4	1,5
107	Aturada cardíaca i fibril·lació ventricular	234	0,0	235	0,0	12,1	7	64,2	33,2	52,8
108	Insuficiència cardíaca congestiva, no hipertensiva	16.598	1,8	18.442	1,9	7,8	6	78,4	56,2	7,9
109	Malaltia cerebrovascular aguda	12.059	1,3	12.471	1,3	10,1	7	73,2	45,8	14,6

Categories diagnòstiques		2006	
		Contactes	
		N	%
110	Oclusió o estenosi d'artèries precerebrals	912	0,1
111	Altres malalties cerebrovasculars i malalties cerebrovasculars mal especificades	673	0,1
112	Isquèmia cerebral transitòria	2.084	0,2
113	Efectes tardans de malaltia cerebrovascular	144	0,0
114	Aterosclerosi perifèrica i visceral	3.539	0,4
115	Aneurismes de l'artèria aorta, perifèrica i visceral	1.333	0,1
116	Embolisme o trombosi d'artèria aòrtica i perifèrica	896	0,1
117	Altres malalties circulatòries	1.369	0,2
118	Flebitis, tromboflebitis i tromboembolisme	1.680	0,2
119	Venes varicoses de l'extremitat inferior	13.474	1,5
120	Hemorroides	4.218	0,5
121	Altres malalties de les venes i limfàtiques	1.672	0,2

Malalties de l'aparell respiratori		88.228	9,7
122	Pneumònia (excloent-ne la tuberculosa o per MTS)	15.959	1,8
123	Grip	52	0,0
124	Amigdalitis aguda i crònica	7.683	0,8
125	Bronquitis aguda	11.788	1,3
126	Altres infeccions respiratòries de vies altes	1.619	0,2
127	Malaltia pulmonar obstructiva crònica i bronquièctasi	13.389	1,5
128	Asma	4.684	0,5
129	Pneumònia per aspiració d'aliments o vòmits	2.594	0,3
130	Pleuresia, pneumotòrax, col·lapse pulmonar	3.057	0,3
131	Fallida, insuficiència o aturada respiratòria (adults)	14.019	1,5
132	Malaltia pulmonar deguda a agents externs	153	0,0
133	Altres malalties respiratòries de vies baixes	3.715	0,4
134	Altres malalties respiratòries de vies altes	9.516	1,0

Malalties de l'aparell digestiu		102.036	11,2
135	Infecció intestinal	4.043	0,4
136	Trastorns de les dents i maxil·lars	2.955	0,3
137	Malalties de la boca (excloent-ne les dentals)	1.229	0,1

2007						
Contactes		Estada (dies)	Estada (dies)	Edat (anys)	Dones	Defuncions
N	%	Mitjana	Mediana	Mitjana	%	%
932	0,1	6,7	5	69,7	20,0	1,3
760	0,1	5,0	2	58,2	58,6	2,1
2.124	0,2	5,1	4	73,7	46,6	0,9
188	0,0	17,2	5	69,0	50,0	1,1
3.395	0,4	10,5	7	71,8	37,2	11,2
1.367	0,1	9,7	7	68,1	13,7	10,7
942	0,1	9,5	6	72,9	42,1	8,6
1.470	0,2	6,8	3	60,7	48,6	2,1
1.635	0,2	6,6	5	64,9	48,2	2,1
14.171	1,5	0,6	0	51,6	72,8	0,0
4.240	0,4	1,6	1	50,0	45,9	0,0
1.567	0,2	2,4	1	40,7	25,6	0,5

98.803		10,4	5,9	4	55,6	40,5	4,9
18.111	1,9	7,5	6	58,2	38,8	6,2	
88	0,0	3,5	2,5	22,4	48,9	0,0	
8.153	0,9	1,1	1	12,5	45,7	0,0	
13.604	1,4	5,2	4	48,0	53,3	2,4	
1.920	0,2	2,7	2	27,6	47,6	0,3	
14.817	1,6	6,8	5	74,6	19,6	3,5	
4.698	0,5	5,2	4	53,8	74,6	0,9	
2.925	0,3	8,8	7	79,4	47,7	25,4	
3.046	0,3	8,1	6	51,0	30,9	2,9	
16.879	1,8	8,3	6	68,8	39,2	10,4	
147	0,0	9,1	7	67,3	29,3	6,8	
4.288	0,5	6,0	4	65,5	42,2	5,2	
10.127	1,1	1,5	1	42,3	37,5	0,2	

105.443		11,1	4,9	2	53,1	42,1	2,0
3.925	0,4	4,6	3	29,6	48,6	1,1	
3.350	0,4	1,3	1	35,6	52,4	0,0	
1.388	0,1	2,6	1	42,8	41,6	0,3	

Categories diagnòstiques		2006		2007						
		Contactes		Contactes		Estada (dies) Mitjana	Estada (dies) Mediana	Edat (anys) Mitjana	Dones %	Defuncions %
		N	%	N	%					
138	Trastorns de l'esòfag	1.288	0,1	1.338	0,1	5,8	3	46,8	40,8	1,8
139	Úlcera gastroduodenal (excloent-ne l'hemorràgia)	549	0,1	545	0,1	10,0	6	55,8	30,6	3,9
140	Gastritis i duodenitis	928	0,1	1.026	0,1	4,9	3	51,5	50,5	0,5
141	Altres trastorns de l'estómac i el duodè	974	0,1	901	0,1	5,8	3	43,9	49,2	1,8
142	Apendicitis i altres afeccions apendiculars	6.694	0,7	7.047	0,7	4,5	3	31,4	40,9	0,2
143	Hèrnia abdominal	27.520	3,0	27.911	2,9	1,9	1	53,1	27,1	0,3
144	Enteritis regional i colitis ulcerativa	1.408	0,2	1.370	0,1	11,7	8	41,2	51,2	0,4
145	Obstrucció intestinal sense hèrnia	4.065	0,4	4.015	0,4	8,3	6	65,6	48,1	6,9
146	Diverticulosi i diverticulitis	2.803	0,3	2.804	0,3	7,9	6	65,9	52,1	2,0
147	Afeccions anals i rectals	5.798	0,6	6.122	0,6	1,9	1	48,4	36,5	0,2
148	Peritonitis i abscessos intestinals	578	0,1	611	0,1	13,6	9	59,1	42,9	14,4
149	Malalties de les vies biliars	17.358	1,9	18.281	1,9	5,7	3	61,5	58,3	1,4
150	Malalties del fetge relacionades amb l'alcohol	1.834	0,2	1.860	0,2	9,8	8	55,8	18,7	9,0
151	Altres malalties del fetge	4.317	0,5	4.292	0,5	8,6	5	61,9	39,7	8,5
152	Trastorns pancreàtics (no diabètics)	3.940	0,4	4.269	0,5	9,9	7	60,7	43,0	4,0
153	Hemorràgia gastrointestinal	4.864	0,5	5.221	0,6	6,2	5	66,7	40,3	4,6
154	Gastroenteritis no infecciosa	5.044	0,6	5.089	0,5	3,8	3	45,5	52,7	1,1
155	Altres trastorns gastrointestinals	3.847	0,4	4.078	0,4	8,2	5	60,7	50,7	4,3
Malalties de l'aparell genitourinari		67.436	7,4	69.104	7,3	3,6	2	50,6	54,3	1,2
156	Nefritis, nefrosi i esclerosi renal	697	0,1	765	0,1	7,2	5	37,3	39,6	1,3
157	Insuficiència renal aguda i no especificada	1.944	0,2	2.136	0,2	9,5	7	72,7	42,6	12,7
158	Insuficiència renal crònica	2.433	0,3	2.603	0,3	5,4	2	61,2	38,0	2,0
159	Infeccions de les vies urinàries	13.313	1,5	12.919	1,4	5,8	4	56,6	60,3	2,8
160	Càlculs de les vies urinàries	5.459	0,6	5.516	0,6	3,9	3	50,1	39,1	0,1
161	Altres malalties del ronyó i els urèters	1.124	0,1	1.080	0,1	5,7	4	42,5	44,5	0,8
162	Altres malalties de la bufeta i la uretra	1.682	0,2	1.663	0,2	3,7	2	59,4	12,6	0,2
163	Síntomes i afeccions mal definides de l'aparell genitourinari	2.741	0,3	3.052	0,3	5,1	3	67,2	27,2	2,1
164	Hiperplàsia de pròstata	4.299	0,5	4.361	0,5	6,1	5	70,2	0,0	0,2
165	Afeccions inflamatòries dels òrgans genitals masculins	1.746	0,2	1.652	0,2	4,2	3	60,0	0,0	0,5
166	Altres trastorns genitals masculins	8.857	1,0	9.099	1,0	0,6	0	27,3	0,0	0,1

Categories diagnòstiques		2006	
		Contactes	
		N	%
167	Afeccions no malignes de mama	3.645	0,4
168	Malaltia inflamatòria dels òrgans pelvians femenins	1.741	0,2
169	Endometriosis	1.342	0,1
170	Prolapse dels òrgans genitals femenins	3.476	0,4
171	Trastorns de la menstruació	722	0,1
172	Quist d'ovari	2.069	0,2
173	Trastorns de la menopausa	245	0,0
174	Infertilitat femenina	534	0,1
175	Altres trastorns genitals femenins	9.367	1,0

2007						
Contactes		Estada (dies)	Estada (dies)	Edat (anys)	Dones	Defuncions
N	%	Mitjana	Mediana	Mitjana	%	%
3.978	0,4	1,4	1	39,2	90,7	0,1
1.704	0,2	2,8	1	36,7	100,0	0,1
1.411	0,1	2,4	2	35,8	100,0	0,0
3.509	0,4	4,0	4	63,6	100,0	0,0
711	0,1	1,8	1	43,8	100,0	0,0
2.127	0,2	2,3	2	39,5	100,0	0,0
227	0,0	1,2	0	62,3	100,0	0,0
775	0,1	0,2	0	34,5	100,0	0,0
9.816	1,0	0,9	0	50,2	100,0	0,0

Complicacions de l'embaràs, el part i el puerperi		93.454	10,3
176	Maneig contraceptiu i procreatiu	2.061	0,2
177	Avortament espontani	2.412	0,3
178	Avortament induït	1.615	0,2
179	Complicacions postavortament	67	0,0
180	Embaràs ectòpic	967	0,1
181	Altres complicacions de l'embaràs	10.784	1,2
182	Hemorràgia durant l'embaràs, despreniment de placeta, placenta prèvia	1.174	0,1
183	Hipertensió que complica l'embaràs, el part i el puerperi	1.402	0,2
184	Part prematur o amenaça de part	3.221	0,4
185	Embaràs prolongat	7.158	0,8
186	Diabetis o tolerància anormal de la glucosa que complica l'embaràs, el part i el puerperi	1.160	0,1
187	Mala posició i mala presentació del fetus	4.033	0,4
188	Desproporció fetopelviana, obstrucció	7.470	0,8
189	Secció de cesària prèvia	1.891	0,2
190	Destret fetal i treballs del part anormals	10.464	1,2
191	Polihidramni i altres problemes de la cavitat amniòtica	5.030	0,6
192	Complicació de cordó umbilical	496	0,1
193	Traumatisme de perineu i vulva durant el part	3.063	0,3
194	Part per fòrceps	1.224	0,1
195	Altres complicacions del part i del puerperi que afecten el maneig de la mare	9.793	1,1

96.947	10,2	3,1	3	31,0	99,9	0,0
2.043	0,2	0,5	0	36,4	94,0	0,0
2.547	0,3	0,8	1	32,4	100,0	0,0
1.668	0,2	1,3	1	30,9	100,0	0,0
68	0,0	2,6	2	31,0	100,0	0,0
965	0,1	2,9	2	31,6	100,0	0,0
11.379	1,2	2,1	2	30,7	100,0	0,0
1.138	0,1	4,8	4	32,0	100,0	0,1
1.471	0,2	5,4	4	31,3	100,0	0,1
3.104	0,3	4,4	3	29,5	100,0	0,0
7.468	0,8	2,7	3	29,7	100,0	0,0
1.255	0,1	3,0	3	32,5	100,0	0,0
4.046	0,4	4,3	4	30,9	100,0	0,0
7.465	0,8	4,1	4	31,1	100,0	0,0
2.060	0,2	3,8	4	32,9	100,0	0,0
10.192	1,1	3,5	3	30,5	100,0	0,0
5.581	0,6	3,6	3	30,4	100,0	0,0
418	0,0	3,3	3	31,3	100,0	0,0
3.278	0,3	2,5	2	30,4	100,0	0,0
1.356	0,1	3,0	3	31,3	100,0	0,0
10.626	1,1	3,8	3	32,1	100,0	0,0

Categories diagnòstiques		2006		2007						
		Contactes		Contactes		Estada (dies)	Estada (dies)	Edat (anys)	Dones	Defuncions
		N	%	N	%	Mitjana	Mediana	Mitjana	%	%
196	Embaràs i/o part normal	17.969	2,0	18.819	2,0	2,8	3	30,5	100,0	0,0
Malalties de la pell i el teixit subcutani		12.624	1,4	13.114	1,4	3,9	1	43,4	44,5	1,0
197	Infeccions de la pell i el teixit subcutani	7.743	0,9	7.785	0,8	3,9	1	39,8	36,9	0,8
198	Altres afeccions inflamatòries de la pell	401	0,0	492	0,1	7,5	6	47,6	45,7	1,4
199	Úlcera crònica de la pell	902	0,1	882	0,1	15,1	10	68,5	54,4	6,3
200	Altres trastorns de la pell	3.578	0,4	3.955	0,4	1,0	0	44,3	57,2	0,0
Malalties de l'aparell locomotor i el teixit connectiu		59.650	6,6	61.377	6,5	4,5	2	57,3	62,5	0,2
201	Artritis i osteomielitis infeccioses (excloent-ne les tuberculosos o per MTS)	928	0,1	886	0,1	17,0	12	43,9	35,8	1,2
202	Artritis reumàtica i malalties relacionades	339	0,0	355	0,0	6,6	4	50,6	67,0	0,3
203	Osteoartritis	16.126	1,8	16.062	1,7	8,1	8	69,2	66,1	0,2
204	Altres trastorns no traumàtics de les articulacions	2.513	0,3	2.667	0,3	3,8	2	45,2	48,8	0,1
205	Espondilosi, trastorns dels discs intervertebrals i altres mals d'esquena	7.785	0,9	8.042	0,8	6,4	4	53,2	50,0	0,3
206	Osteoporosi	92	0,0	127	0,0	6,9	3	47,0	62,2	0,8
207	Fractura patològica	805	0,1	858	0,1	11,2	8	70,8	64,5	3,5
208	Deformatats del peu adquirides	11.388	1,3	11.860	1,3	0,8	0	58,5	88,2	0,0
209	Altres deformatats adquirides	1.347	0,1	1.321	0,1	6,5	4	50,2	53,0	0,0
210	Lupus eritematós sistèmic i trastorns del teixit connectiu	627	0,1	566	0,1	7,2	3	46,2	79,3	0,9
211	Altres malalties del teixit connectiu	14.699	1,6	15.445	1,6	1,5	1	52,4	53,8	0,2
212	Altres malalties dels ossos i deformatats musculoesquelètiques	3.001	0,3	3.188	0,3	4,8	2	43,5	41,1	0,1
Anomalies congènites		8.832	1,0	8.947	0,9	3,7	2	16,0	47,9	0,5
213	Anomalies congènites cardíques i circulatòries	1.489	0,2	1.606	0,2	7,1	2	19,5	47,7	1,2
214	Anomalies congènites digestives	496	0,1	459	0,0	7,4	4	12,5	37,3	0,4
215	Anomalies congènites genitourinàries	2.274	0,2	2.372	0,3	2,5	1	11,3	22,1	0,1
216	Anomalies congènites de sistema nerviós	196	0,0	182	0,0	7,1	4	22,1	51,6	1,1
217	Altres anomalies congènites	4.377	0,5	4.328	0,5	2,5	1	17,4	63,1	0,4
Afeccions originades en el període perinatal		15.009	1,6	16.122	1,7	7,9	4	0,1	45,3	0,7
218	Nascut viu	17	0,0	6	0,0	6,3	4	0,0	50,0	0,0
219	Gestació curta, baix pes en néixer i retard en el creixement fetal	5.165	0,6	5.306	0,6	14,7	8	0,0	49,6	1,5
220	Hipòxia intrauterina i asfíxia en néixer	657	0,1	641	0,1	5,4	3	0,0	47,9	1,4

Categories diagnòstiques		2006	
		Contactes	
		N	%
221	Síndrome de destret respiratori	273	0,0
222	Icterícia hemolítica i perinatal	1.508	0,2
223	Traumatisme del naixement	272	0,0
224	Altres afeccions perinatals	7.117	0,8

2007						
Contactes		Estada (dies)	Estada (dies)	Edat (anys)	Dones	Defuncions
N	%	Mitjana	Mediana	Mitjana	%	%
308	0,0	10,5	7	0,0	37,0	1,3
1.669	0,2	3,7	3	0,0	47,1	0,0
245	0,0	3,3	2	0,0	39,2	0,4
7.947	0,8	4,4	3	0,1	42,3	0,3

Lesions i emmetzinaments		87.589	9,6
225	Trastorns i dislocacions traumàtics de les articulacions	17.488	1,9
226	Fractura de coll de fèmur (maluc)	9.095	1,0
227	Lesió de columna vertebral	228	0,0
228	Fractura de crani i cara	1.226	0,1
229	Fractura d'extremitat superior	8.688	1,0
230	Fractura d'extremitat inferior	7.715	0,8
231	Altres fractures	8.995	1,0
232	Esquinços i esquinçaments	1.902	0,2
233	Lesió intracranial	4.575	0,5
234	Lesió per esclafament o lesió interna	1.319	0,1
235	Ferides obertes de cap, coll i tronc	887	0,1
236	Ferides obertes d'extremitats	2.183	0,2
237	Complicacions de dispositiu, implant o empelt	9.597	1,1
238	Complicacions de procediments quirúrgics o d'atenció mèdica	6.416	0,7
239	Lesió superficial, contusió	1.802	0,2
240	Cremades	896	0,1
241	Enverinament per agents psicotròpics	949	0,1
242	Enverinament per altres medicaments i drogues	1.551	0,2
243	Enverinament per substàncies no medicinals	442	0,0
244	Altres lesions i afeccions degudes a causes externes	1.635	0,2

90.138	9,5	6,5	3	51,8	44,6	1,7
17.984	1,9	1,3	1	46,2	37,1	0,0
9.437	1,0	13,5	11	80,4	73,1	5,0
170	0,0	32,5	16	49,9	28,2	7,6
1.244	0,1	4,0	2	30,4	25,1	0,4
8.979	0,9	4,1	2	45,2	43,3	0,2
7.869	0,8	9,0	5	46,3	42,9	0,7
9.110	1,0	5,4	2	50,1	45,0	0,7
1.873	0,2	2,4	2	37,0	25,0	0,0
4.808	0,5	7,9	2	46,6	39,6	7,1
1.350	0,1	11,0	7	40,8	21,3	4,1
951	0,1	3,1	2	41,0	32,8	0,2
2.201	0,2	4,3	2	38,4	22,3	0,3
10.190	1,1	9,9	6	63,0	49,8	1,9
6.532	0,7	9,9	6	55,9	43,6	2,5
1.867	0,2	4,2	2	49,1	42,3	1,2
772	0,1	11,8	7	34,8	33,9	3,2
1.081	0,1	3,7	1	42,2	66,9	0,6
1.531	0,2	4,5	2	50,5	59,9	2,7
459	0,0	3,2	1	35,2	43,6	2,0
1.730	0,2	4,7	2	42,0	36,8	3,7

Altres afeccions		35.007	4,0
245	Síncope	2.488	0,3
246	Febre d'origen desconegut	3.864	0,4
247	Limfadenitis	1.222	0,1
248	Gangrena	1.098	0,1

37.628	4,0	4,7	2	44,6	46,9	2,6
2.624	0,3	4,6	3	67,5	43,3	0,8
4.166	0,4	4,8	3	43,2	43,0	1,6
1.323	0,1	2,9	2	38,3	47,2	0,2
1.109	0,1	18,0	13	73,0	33,4	8,7

Categories diagnòstiques		2006		2007						
		Contactes		Contactes		Estada (dies) Mitjana	Estada (dies) Mediana	Edat (anys) Mitjana	Dones %	Defuncions %
		N	%	N	%					
249	Xoc	332	0,0	313	0,0	9,3	6	71,0	45,0	50,8
250	Nàusea i vòmit	1.050	0,1	1.208	0,1	2,8	2	35,1	54,9	0,8
251	Dolor abdominal	5.052	0,6	5.486	0,6	3,0	2	46,4	58,8	0,8
252	Malestar i fatiga	242	0,0	265	0,0	4,5	2	69,8	54,0	6,4
253	Reaccions al·lèrgiques	816	0,1	951	0,1	2,6	1	23,6	47,4	0,3
254	Cures de rehabilitació, ajustament de pròtesis i dispositius	1.460	0,2	1.416	0,1	31,5	16	59,8	49,4	1,1
255	Admissió administrativa/social	276	0,0	216	0,0	4,1	2	31,2	56,0	0,0
256	Examen/avaluació mèdica	6.497	0,7	5.937	0,6	2,5	2	7,6	46,6	0,0
257	Altres cures	3.655	0,4	4.064	0,4	4,7	2	56,8	50,6	3,6
258	Altres cribratges d'afeccions sospitades (excloent-ne les mentals o infeccioses)	663	0,1	603	0,1	1,7	1	53,4	40,1	0,0
259	Codis residuals, no classificats	6.292	0,6	7.947	0,8	1,6	1	52,2	38,0	1,4
Diagnòstic principal desconegut		1.242	0,1	2.540	0,3	5,6	3	51,0	58,3	0,0
Total		909.773	100,0	947.279	100,0	4,9	2	52,7	53,8	2,5

	2006	2007
Contactes nuls*	625	865
% sobre el total	0,1	0,1
Total de contactes	910.398	948.144

* Contactes amb una de les variables següents invàlida: sexe, edat, estada.

Nota:

Diagnòstic principal desconegut: codis inespecífics que no es poden adjudicar a una categoria concreta, diagnòstic principal no informat, erroni o incongruent amb edat i/o sexe.

TAULA 15 Contactes d'hospitalització convencional i CMA, estada mitjana i mediana, o mitjana d'edat segons els grans grups de procediments de la CIM-9-MC. Anys 2006 i 2007

Grans grups de procediments	Contactes				Estada (dies)				Edat (anys)	
	2006		2007		2006		2007		2006	2007
	N	%	N	%	Mitjana	Mediana	Mitjana	Mediana	Mitjana	Mitjana
Contactes amb primer procediment informat										
Operacions del sistema nerviós	20.963	2,8	20.315	2,6	5,1	1	5,2	1	48,7	48,2
Operacions del sistema endocrí	3.174	0,4	3.177	0,4	4,0	3	3,7	3	49,6	49,5
Operacions de l'ull	80.397	10,9	81.646	10,6	0,2	0	0,2	0	69,5	69,3
Operacions de l'orella	5.786	0,8	6.203	0,8	1,1	1	1,0	1	31,9	31,9
Operacions del nas, la boca i la faringe	19.684	2,7	21.234	2,8	1,5	1	1,5	1	30,5	30,8
Operacions de l'aparell respiratori	14.623	2,0	15.289	2,0	10,8	7	10,4	6	56,1	56,4
Operacions de l'aparell cardiovascular	45.217	6,1	47.790	6,2	5,9	2	5,6	2	59,9	59,7
Operacions dels sistemes hemàtic i limfàtic	4.246	0,6	4.481	0,6	11,6	7	11,2	6	53,5	52,9
Operacions de l'aparell digestiu	93.062	12,6	95.861	12,5	6,3	3	6,1	3	55,0	55,0
Operacions de l'aparell urinari	18.833	2,6	20.127	2,6	6,3	4	6,2	4	60,9	60,6
Operacions dels òrgans genitals masculins	17.750	2,4	18.526	2,4	2,7	1	2,7	1	41,3	41,3
Operacions dels òrgans genitals femenins	36.106	4,9	37.231	4,8	2,1	1	2,0	1	43,4	43,4
Procediments obstètrics	75.140	10,2	77.915	10,1	3,4	3	3,4	3	30,6	30,8
Operacions del sistema musculoesquelètic	109.655	14,9	113.204	14,7	5,4	2	5,2	2	54,4	54,4
Operacions de la pell i els teguments	34.477	4,7	35.988	4,7	3,1	1	3,1	1	46,5	46,9
Miscel·lània de procediments	156.627	21,3	170.668	22,2	8,7	5	7,4	5	54,6	55,5
Total	735.740	100,0	769.655	100,0	5,2	3	4,8	2	52,0	52,2
Contactes amb primer procediment informat	735.740	80,9	769.655	81,2	5,2	3	4,8	2	52,0	52,2
Contactes amb primer procediment desconegut	174.033	19,1	177.624	18,8	5,6	4	5,3	3	53,5	54,7
Total contactes	909.773	100,0	947.279	100,0	5,2	3	4,9	2	52,3	52,7

	2006	2007
Contactes nuls*	625	865
% sobre el total	0,1	0,1
Total de contactes	910.398	948.144

* Contactes amb una de les variables següents invàlida: sexe, edat, estada

TAULA 16 Percentatge de contactes d'hospitalització convencional i CMA dels tres grans grups de procediments de la CIM-9-MC que acumulen més contactes en cada grup d'edat, en homes. Any 2007

Grans grups de procediments	Grup d'edat (anys)										
	<1	1-4	5-14	15-24	25-34	35-44	45-54	55-64	65-74	75-84	>84
Operacions del sistema nerviós	7,6	-	-	-	-	-	-	-	-	-	-
Operacions de l'ull	-	-	-	-	-	-	-	-	17,1	20,2	13,6
Operacions del nas, la boca i la faringe	-	15,8	-	-	-	-	-	-	-	-	-
Operacions de l'aparell cardiovascular	3,6	-	-	-	-	6,0	9,2	10,4	9,9	8,9	-
Operacions de l'aparell digestiu	5,4	9,6	12,5	11,3	15,9	20,6	22,4	19,9	16,4	13,7	11,3
Operacions dels òrgans genitals masculins	-	18,7	20,8	-	-	-	-	-	-	-	-
Operacions del sistema musculoesquelètic	-	-	12,5	32,6	31,3	26,9	19,8	14,8	-	-	7,8
Operacions de la pell i els teguments	-	-	-	10,9	8,5	-	-	-	-	-	-
Total	16,6	44,1	45,8	54,8	55,7	53,5	51,4	45,1	43,4	42,8	32,7

TAULA 17 Percentatge de contactes d'hospitalització convencional i CMA dels tres grans grups de procediments de la CIM-9-MC que acumulen més contactes en cada grup d'edat, en dones. Any 2007

Grans grups de procediments	Grup d'edat (anys)										
	<1	1-4	5-14	15-24	25-34	35-44	45-54	55-64	65-74	75-84	>84
Operacions del sistema nerviós	6,7	-	-	-	-	-	-	-	-	-	-
Operacions de l'ull	-	-	-	-	-	-	-	10,1	23,4	28,5	15,6
Operacions de l'orella	-	6,7	-	-	-	-	-	-	-	-	-
Operacions del nas, la boca i la faringe	-	17,7	17,3	-	-	-	-	-	-	-	-
Operacions de l'aparell cardiovascular	3,6	-	-	-	-	-	-	-	-	-	-
Operacions de l'aparell digestiu	2,4	7,9	12,3	-	4,6	8,9	13,4	12,8	11,1	10,2	9,3
Operacions dels òrgans genitals femenins	-	-	-	-	12,0	19,4	14,3	-	-	-	-
Procediments obstètrics	-	-	-	42,8	60,8	32,2	-	-	-	-	-
Operacions del sistema musculoesquelètic	-	-	11,5	8,9	-	-	20,0	26,2	22,5	16,8	16,2
Operacions de pell i teguments	-	-	-	9,1	-	-	-	-	-	-	-
Total	12,7	32,3	41,1	51,7	77,4	60,5	47,7	49,1	57,0	55,5	41,1

Resum de la **TAULA 18**

Categories de procediments	Hospitalització convencional			
	Any 2006		Any 2007	
Categories més freqüents:	Contactes	%¹	Contactes	%¹
Operació de cesària (134)	19.067	6,8	20.063	7,0
Artroplàstia de genoll (152)	13.908	5,0	13.952	4,9
Reparació d'hèrnia inguinal i femoral (85)	12.591	4,5	11.951	4,2
Colecistectomia i exploració de conductes biliars (84)	11.015	3,9	11.555	4,0
Reemplaçament total o parcial de maluc (153)	8.171	2,9	8.265	2,9
Tractament de fractura o luxació de maluc i fèmur (146)	7.213	2,6	7.511	2,6
Apendicectomia (80)	6.284	2,2	6.773	2,4
Excisió transuretral, drenatge o extracció d'obstrucció urinària (101)	6.533	2,3	6.754	2,4
Histerectomia abdominal i vaginal (124)	6.096	2,2	6.180	2,2
Tractament de fractura o luxació d'extremitat inferior (excloent-ne les de maluc i fèmur) (147)	5.786	2,1	6.024	2,1
Categories amb mitjana d'edat (anys) més alta:	Contactes	Edat	Contactes	Edat
Embolectomia i endarterectomia d'extremitats inferiors (60)	319	74,8	344	74,3
Reemplaçament total o parcial de maluc (153)	8.171	73,0	8.265	72,9
Tractament de fractura o luxació de maluc i fèmur (146)	7.213	72,6	7.511	72,8
Inserció, revisió, reemplaçament i extracció de marcapassos cardíac (48)	1.381	73,0	1.476	71,7
Operacions del cristal·lí(15)	4.592	72,1	3.602	71,1
Categories amb mitjana d'edat (anys) més baixa:	Contactes	Edat	Contactes	Edat
Miringotomia (23)	547	8,3	627	8,6
Circumcisió (115)	968	10,0	886	10,4
Amigdalectomia i/o adenoïdectomia (30)	4.145	11,7	4.475	11,7
Apendicectomia (80)	6.284	30,6	6.773	30,5
Procediments per a la interrupció de l'embaràs (126)	708	31,5	633	31,2

Categories de procediments	Cirurgia major ambulatoria			
	Any 2006		Any 2007	
Categories més freqüents:	Contactes	%²	Contactes	%²
Operacions de cristal·lí (15)	59.641	34,0	60.206	36,4
Descompressió de nervi perifèric (6)	7.970	4,5	7.824	4,7
Excisió i reparació de galindó i altres deformitats de dit gros (143)	6.037	3,4	6.837	4,1
Reparació d'hèrnia inguinal i femoral (85)	5.292	3,0	5.828	3,5
Circumcisió (115)	5.362	3,1	5.488	3,3
Excisió del cartílag semilunar de genoll (151)	3.709	2,1	4.287	2,6
Lligadura i esquinçament de venes varicoses d'extremitats inferiors (53)	3.983	2,3	4.079	2,5
Dilatació, curetatge o aspiració després de part o avortament (127)	3.250	1,9	3.575	2,2
Excisió de lesió cutània (170)	2.579	1,5	2.756	1,7
Amigdalectomia i/o adenoïdectomia (30)	2.256	1,3	2.359	1,4
Categories amb mitjana d'edat (anys) més alta:	Contactes	Edat	Contactes	Edat
Inserció, revisió, reemplaçament i extracció de marcapassos cardíac (48)	536	73,8	535	75,2
Operacions de cristal·lí (15)	59.641	73,4	60.206	73,3
Endoscòpia i biòpsia endoscòpica d'aparell urinari (100)	125	65,9	141	67,5
Operacions per al glaucoma (14)	960	64,2	957	66,1
Angioplàstia coronària transluminal percutània (45)	75	66,1	108	66,0
Categories amb mitjana d'edat (anys) més baixa:	Contactes	Edat	Contactes	Edat
Diagnosi i tractament oftalmològic i otològic (220)	74	4,1	97	3,7
Amigdalectomia i/o adenoïdectomia (30)	2.256	5,9	2.359	6,1
Circumcisió (115)	5.362	22,9	5.488	23,6
Miringotomia (23)	1.753	22,7	1.934	23,8
Procediments per a la interrupció de l'embaràs (126)	252	32,2	329	32,2

Categories de procediments	Hospitalització convencional			
	Any 2006		Any 2007	
Categories amb percentatge més alt de dones:	Contactes	%	Contactes	%
Procediments per a la incontinència urinària (106)	910	97,9	952	96,6
Excisió i reparació de galindó i altres deformitats de dit gros (143)	5.017	89,1	4.726	89,4
Tiroïdectomia parcial o total (10)	2.194	82,3	2.298	81,8
Laparoscòpia (87)	611	82,5	747	81,7
Lligadura i esquinçament de venes varicoses de les extremitats inferiors (53)	4.915	69,0	4.703	71,1
Categories amb percentatge més alt d'homes:	Contactes	%	Contactes	%
Procediments de la uretra (109)	12.421	94,8	1.248	95,8
Resecció d'aorta, reemplaçament o anastomosi (52)	576	82,5	619	85,5
Reparació d'hèrnia inguinal i femoral (85)	12.591	86,1	11.951	85,4
Desviació, implantació d'artèria coronària (44)	1.141	83,7	1.181	82,8
Endoscòpia i biòpsia endoscòpica de l'aparell urinari (100)	667	79,5	772	82,1
Categories amb percentatge més alt de defuncions:	Contactes	%	Contactes	%
Laparotomia exploradora (89)	720	20,4	747	22,1
Resecció d'intestí prim (75)	518	11,2	503	14,1
Colostomia temporal i permanent (72)	234	14,1	196	10,2
Incisió i excisió de sistema nerviós central (1)	1.603	7,8	1.698	7,7
Inserció, reemplaçament o extracció de derivació ventricular extracranial (2)	586	6,3	568	7,4

¹ El percentatge dels contactes més freqüents s'ha calculat sobre el total de contactes d'hospitalització convencional amb el primer procediment informat.

Categories de procediments	Cirurgia major ambulatoria			
	Any 2006		Any 2007	
Categories amb percentatge més alt de dones:	Contactes	%	Contactes	%
Procediments per a la incontinència urinària (106)	79	97,5	133	100,0
Laparoscòpia (87)	183	98,9	165	98,8
Excisió i reparació de galindó i altres deformitats de dit gros (143)	6.037	88,1	6.837	88,8
Lligadura i esquinçament de venes varicoses de les extremitats inferiors (53)	3.983	75,6	4.079	75,6
Descompressió de nervi perifèric (6)	7.970	77,7	7.824	75,2
Categories amb percentatge més alt d'homes:	Contactes	%	Contactes	%
Procediments de la uretra (109)	282	90,1	278	93,9
Reparació d'hèrnia inguinal i femoral (85)	5.292	85,2	5.828	86,2
Angioplàstia coronària transluminal percutània (45)	75	69,3	108	75,9
Endoscòpia i biòpsia endoscòpica d'aparell urinari (100)	125	82,4	141	75,9
Operacions plàstiques de nas (28)	1.111	74,6	1.187	71,7
Categories amb percentatge més alt de defuncions:	Contactes	%	Contactes	%
Angioplàstia coronària transluminal percutània (45)	75	1,3	108	1,9
Descompressió de nervi perifèric (6)	7.970	-	7.824	0,0
Operacions de cristal·lí (15)	59.641	0,0	60.206	0,0
Laparoscòpia (87)	183	0,5	165	-
Inserció, revisió, reemplaçament i extracció de marcapassos cardíac (48)	536	0,2	535	-

² El percentatge dels contactes més freqüents s'ha calculat sobre el total de contactes de CMA amb el primer procediment informat.

TAULA 18 Contactes d'hospitalització convencional i CMA, estada mitjana, mitjana d'edat, percentatge de dones i de defuncions, dels procediments quirúrgics segons les categories del CCS. Any 2007

Categories de procediments	Hospitalització convencional							Cirurgia major ambulatoria					Total	
	Contactes		Estada (dies)		Edat (anys)	Dones	Defuncions	Contactes		Edat (anys)	Dones	Defuncions	Contactes	
	N	%	Mitjana	Mediana	Mitjana	%	%	N	%	Mitjana	%	%	N	%
Operacions del sistema nerviós	8.916	49,9	8,6	4	49,5	48,3	2,5	8.948	50,1	55,1	73,7	0,0	17.864	2,3
1 Incisió i excisió de sistema nerviós central	1.698	99,8	16,6	10	55,7	42,7	7,7	3	0,2	64,0	33,3	-	1.701	0,2
2 Inserció, reemplaçament o extracció de derivació ventricular extracranial	568	100,0	16,8	7	49,2	47,0	7,4	0	-	-	-	-	568	0,1
3 Laminectomia, excisió de disc intervertebral	3.120	99,2	6,4	4	49,3	44,4	0,2	24	0,8	41,4	25,0	-	3.144	0,4
5 Inserció catèter o estimulador i injecció en conducte raquidi	45	88,2	6,5	3	48,8	44,4	-	6	11,8	47,5	33,3	-	51	0,0
6 Descompressió de nervi perifèric	1.372	14,9	1,5	1	51,3	59,5	-	7.824	85,1	55,4	75,2	0,0	9.196	1,2
7 Altres procediments diagnòstics del sistema nerviós	349	96,1	13,6	8	53,8	46,7	9,7	14	3,9	59,6	50,0	-	363	0,0
9 Altres procediments terapèutics del sistema nerviós (en quiròfan)	1.764	62,1	6,8	3	41,9	52,7	0,7	1.077	37,9	53,0	65,0	-	2.841	0,4
Operacions del sistema endocrí	3.071	98,0	3,7	3	49,5	76,2	0,3	62	2,0	46,1	79,0	-	3.133	0,4
10 Tiroïdectomia parcial o total	2.298	98,5	3,1	3	49,9	81,8	0,1	35	1,5	49,0	85,7	-	2.333	0,3
11 Procediments diagnòstics de sistema endocrí	17	100,0	8,4	4	55,4	76,5	5,9	0	-	-	-	-	17	0,0
12 Altres procediments terapèutics de sistema endocrí	756	96,6	5,7	3	48,0	59,3	0,8	27	3,4	42,5	70,4	-	783	0,1
Operacions de l'ull	7.571	9,3	2,2	1	63,1	53,0	0,0	73.757	90,7	70,0	57,1	0,0	81.328	10,6
13 Trasplantament corneal	353	55,6	4,5	4	53,8	44,5	-	282	44,4	65,1	49,3	-	635	0,1
14 Operacions per al glaucoma	325	25,4	2,3	1	61,2	48,6	-	957	74,6	66,1	47,0	-	1.282	0,2
15 Operacions del cristal·lí	3.602	5,6	1,6	1	71,1	58,7	-	60.206	94,4	73,3	58,5	0,0	63.808	8,3
16 Reparació d'esquinç i/o despreniment retinal	665	56,3	3,4	2	57,3	36,2	-	517	43,7	62,5	39,1	-	1.182	0,2
17 Destrucció de lesió de la retina i la coroides	23	35,4	3,0	2	55,3	39,1	-	42	64,6	50,9	40,5	-	65	0,0
18 Procediments diagnòstics dels ulls	41	20,8	3,3	1	29,3	56,1	-	156	79,2	33,4	59,6	-	197	0,0
19 Altres procediments terapèutics de les parpelles, la conjuntiva i la còrnia	994	12,8	2,3	1	56,9	61,2	-	6.801	87,2	53,3	54,7	-	7.795	1,0
20 Altres procediments terapèutics intraoculars	1.036	22,6	2,5	1	60,4	43,3	0,2	3.544	77,4	66,2	47,8	-	4.580	0,6
21 Altres procediments terapèutics extraoculars dels músculs i l'òrbita	532	29,8	3,0	1	42,3	47,7	-	1.252	70,2	27,5	49,3	-	1.784	0,2
Operacions de l'orella	3.079	52,1	1,8	1	33,6	51,4	-	2.832	47,9	29,7	44,8	-	5.911	0,8
22 Timpanoplàstia	1.078	74,1	1,6	1	39,9	50,3	-	376	25,9	38,3	50,8	-	1.454	0,2
23 Miringotomia	627	24,5	1,4	1	8,6	46,9	-	1.934	75,5	23,8	41,9	-	2.561	0,3
24 Mastoïdectomia	125	97,7	3,1	2	46,8	36,8	-	3	2,3	33,0	33,3	-	128	0,0
25 Procediments diagnòstics de l'orella	5	50,0	10,8	1	49,8	60,0	-	5	50,0	21,2	20,0	-	10	0,0
26 Altres procediments terapèutics de l'orella	1.244	70,8	1,9	1	39,4	56,2	-	514	29,2	45,5	51,8	-	1.758	0,2

Categories de procediments	Hospitalització convencional							Cirurgia major ambulatoria					Total	
	Contactes		Estada (dies)		Edat (anys)	Dones	Defuncions	Contactes		Edat (anys)	Dones	Defuncions	Contactes	
	N	%	Mitjana	Mediana	Mitjana	%	%	N	%	Mitjana	%	%	N	%
Operacions del nas, la boca i la faringe	11.850	67,3	2,0	1	29,5	40,9	0,1	5.762	32,7	27,0	40,1	-	17.612	2,3
27 Control d'epistaxi	12	92,3	4,8	3	56,8	25,0	-	1	7,7	38,0	100,0	-	13	0,0
28 Operacions plàstiques del nas	3.825	76,3	1,3	1	36,8	35,0	-	1.187	23,7	37,4	28,3	-	5.012	0,7
29 Procediments de les dents	143	26,1	1,7	1	47,6	42,7	-	404	73,9	43,3	42,6	-	547	0,1
30 Amigdalectomia i/o adenoïdectomia	4.475	65,5	1,3	1	11,7	46,7	-	2.359	34,5	6,1	43,8	-	6.834	0,9
31 Procediments diagnòstics del nas, la boca i la faringe	44	53,0	9,1	2	53,1	38,6	2,3	39	47,0	52,1	43,6	-	83	0,0
33 Altres procediments terapèutics del nas, la boca i la faringe (en quiròfan)	3.351	65,4	3,7	2	43,8	39,7	0,2	1.772	34,6	43,6	42,3	-	5.123	0,7
Operacions de l'aparell respiratori	4.366	79,8	8,3	5	55,2	28,6	2,3	1.108	20,2	46,9	42,3	0,1	5.474	0,7
34 Traqueostomia, temporal i permanent	32	100,0	35,4	17	56,0	31,3	12,5	0	-	-	-	-	32	0,0
36 Lobectomia o pneumectomia	1.394	99,7	9,9	8	59,4	26,0	3,6	4	0,3	58,3	0,0	-	1.398	0,2
37 Broncoscòpia i biòpsia bronquial	194	94,2	9,3	7	62,3	27,8	3,6	12	5,8	60,8	16,7	-	206	0,0
38 Altres procediments diagnòstics del pulmó i els bronquis	154	99,4	10,3	7	54,3	35,1	8,4	1	0,6	74,0	100,0	-	155	0,0
40 Altres procediments diagnòstics de l'aparell respiratori i el mediastí	447	92,5	6,2	3	56,8	29,3	1,8	36	7,5	57,5	25,0	-	483	0,1
42 Altres procediments terapèutics de l'aparell respiratori (en quiròfan)	2.145	67,0	7,1	2	51,6	29,8	0,9	1.055	33,0	46,3	43,3	0,1	3.200	0,4
Operacions de l'aparell cardiovascular	21.926	67,4	7,5	3	60,0	42,1	2,2	10.603	32,6	53,4	68,0	0,0	32.529	4,2
43 Procediments de vàlvules cardíques	1.741	99,8	17,0	12	63,2	49,7	5,6	3	0,2	71,0	100,0	-	1.744	0,2
44 Desviació, implantació d'artèria coronària	1.181	100,0	15,4	12	65,5	17,2	3,6	0	-	-	-	-	1.181	0,2
45 Angioplàstia coronària transluminal percutània	3.914	97,3	5,6	4	64,7	22,6	1,3	108	2,7	66,0	24,1	1,9	4.022	0,5
48 Inserció, revisió, reemplaçament i extracció de marcapassos cardíac	1.476	73,4	5,7	2	71,7	34,1	0,6	535	26,6	75,2	41,9	-	2.011	0,3
49 Altres procediments del cor (en quiròfan)	1.493	85,4	6,8	2	44,4	41,2	2,4	255	14,6	53,9	49,0	-	1.748	0,2
50 Circulació extracorpòria en operacions a cor obert	7	100,0	18,7	6	12,1	85,7	57,1	0	-	-	-	-	7	0,0
51 Endarterectomia en vasos del cap i del coll	558	100,0	8,0	6	69,7	18,3	0,9	1	0,2	40,0	100,0	-	558	0,1
52 Resecció d'aorta, reemplaçament o anastomosi	619	93,8	11,1	8	65,1	14,5	6,1	41	6,2	56,0	36,6	-	660	0,1
53 Lligadura i esquinçament de venes varicoses de les extremitats inferiors	4.703	53,6	1,3	1	51,9	71,1	-	4.079	46,4	50,2	75,6	-	8.782	1,1
55 Desviació vascular perifèrica	1.097	99,9	17,8	13	68,9	21,9	4,7	1	0,1	66,0	0,0	-	1.098	0,1
56 Altres derivacions i desviacions vasculares (excloent-ne les del cor)	134	77,0	15,8	12	43,3	32,1	8,2	40	23	61,0	55,0	-	174	0,0
57 Creació, revisió i extracció de fístula o cànula per a diàlisi	931	55,8	4,6	2	64,0	40,9	0,6	736	44,2	64,3	36,3	-	1.667	0,2
59 Altres procediments de vasos de cap i el coll (en quiròfan)	480	98,6	8,8	4	51,9	50,0	4,2	7	1,4	18,0	57,1	-	487	0,1
60 Embolectomia i endarterectomia d'extremitats inferiors	344	98,9	12,1	8	74,3	45,3	6,4	4	1,1	72,5	50,0	25,0	348	0,0
61 Altres procediments de vasos excloent-ne els de cap i de coll) (en quiròfan)	3.114	40,0	7,0	2	56,7	47,4	2,7	4.669	60,0	51,0	71,9	0,0	7.783	1,0
62 Altres procediments diagnòstics cardiovasculars	134	51,9	8,6	9	75,6	61,9	2,2	124	48,1	72,9	66,1	-	258	0,0

Categories de procediments	Hospitalització convencional							Cirurgia major ambulatoria					Total	
	Contactes		Estada (dies)		Edat (anys)	Dones	Defuncions	Contactes		Edat (anys)	Dones	Defuncions	Contactes	
	N	%	Mitjana	Mediana	Mitjana	%	%	N	%	Mitjana	%	%	N	%
Operacions dels sistemes hemàtic i limfàtic	2.599	82,3	11,6	5	51,4	51,1	2,5	559	17,7	49,4	51,2	-	3.158	0,4
64 Trasplantament de moll d'os	416	99,5	30,8	26	39,9	42,3	5,5	2	0,5	58,0	50,0	-	418	0,1
66 Procediments de melsa	276	99,6	15,5	8	45,5	38,4	5,8	1	0,4	67,0	100,0	-	277	0,0
67 Altres procediments terapèutics dels sistemes hemàtic i limfàtic	1.907	77,4	6,9	4	54,8	54,9	1,4	556	22,6	49,4	51,1	-	2.463	0,3
Operacions de l'aparell digestiu	59.820	82,8	6,2	3	53,5	43,1	1,9	12.417	17,2	45,3	29,2	0,0	72.237	9,4
68 Injecció o lligadura de varices esofàgiques	21	87,5	8,6	9	59,6	28,6	4,8	3	12,5	56,7	0,0	-	24	0,0
71 Gastrostomia temporal i permanent	2	100,0	23,0	23	73,0	50,0	-	0	-	-	-	-	2	0,0
72 Colostomia temporal i permanent	196	99,5	18,2	13	66,5	40,8	10,2	1	0,5	63,0	100,0	-	197	0,0
73 Ileostomia i altres enterostomies	56	100,0	18,1	14	56,3	41,1	5,4	0	-	-	-	-	56	0,0
74 Gastrectomia parcial i total	781	99,9	17,9	12	64,8	43,5	6,7	1	0,1	55,0	0,0	-	782	0,1
75 Resecció d'intestí prim	503	100,0	20,7	15	59,5	50,9	14,1	0	-	-	-	-	503	0,1
78 Resecció de còlon i/o recte	5.649	99,9	15,2	11	66,7	42,4	5,0	3	0,1	62,0	0,0	-	5.652	0,7
79 Excisió local o destrucció de lesió o teixit d'intestí gros (no endoscòpica)	26	78,8	13,5	9	53,8	42,3	11,5	7	21,2	51,6	57,1	-	33	0,0
80 Apendicectomia	6.773	99,7	4,3	3	30,5	41,0	0,2	18	0,3	31,3	66,7	-	6.791	0,9
81 Procediments d'hemorroides	2.819	72,0	1,8	1	49,5	46,3	-	1.098	28	48,6	44,5	-	3.917	0,5
83 Biòpsia de fetge	19	100,0	7,3	5	55,9	31,6	5,3	0	-	-	-	-	19	0,0
84 Colecistectomia i exploració de conductes biliars	11.555	99,8	4,8	2	57,4	62,2	1,0	26	0,2	43,2	73,1	-	11.581	1,5
85 Reparació d'hèrnia inguinal i femoral	11.951	67,2	2,0	1	56,7	14,6	0,2	5.828	32,8	47,5	13,8	-	17.779	2,3
86 Altres reparacions d'hèrnia	6.145	67,8	4,0	2	55,7	53,2	0,6	2.924	32,2	38,8	38,9	0,0	9.069	1,2
87 Laparoscòpia	747	81,9	4,6	2	41,5	81,7	1,3	165	18,1	34,8	98,8	-	912	0,1
89 Laparotomia exploradora	747	99,1	14,4	9	59,9	49,1	22,1	7	0,9	36,6	71,4	-	754	0,1
90 Lisi d'adherències peritoneals	556	98,2	12,6	9	59,4	60,3	5,6	10	1,8	38,7	90,0	-	566	0,1
92 Altres procediments diagnòstics de tub digestiu	34	94,4	9,4	7	49,3	41,2	5,9	2	6	67,5	0,0	-	36	0,0
93 Altres procediments terapèutics gastrointestinals alts (sense quiròfan)	81	98,8	1,5	1	38,9	82,7	-	1	1,2	29,0	0,0	-	82	0,0
94 Altres procediments terapèutics gastrointestinals alts (en quiròfan)	2.767	98,9	8,5	4	46,3	58,2	1,9	30	1,1	61,8	40,0	-	2.797	0,4
95 Altres procediments terapèutics gastrointestinals baixos (sense quiròfan)	85	92,4	5,3	4	64,5	48,2	1,2	7	7,6	56,1	28,6	-	92	0,0
96 Altres procediments terapèutics gastrointestinals baixos (en quiròfan)	5.451	72,7	5,3	2	51,2	35,7	1,5	2.042	27,3	45,7	40,8	-	7.493	1,0
97 Altres procediments diagnòstics gastrointestinals	120	97,6	13,2	8	61,6	59,2	8,3	3	2,4	45,7	33,3	-	123	0,0
99 Altres procediments terapèutics gastrointestinals (en quiròfan)	2.736	91,9	14,7	9	59,2	48,9	6,0	241	8,1	57,7	52,7	-	2.977	0,4

Categories de procediments		Hospitalització convencional							Cirurgia major ambulatoria					Total		
		Contactes		Estada (dies)		Edat (anys)		Dones	Defuncions	Contactes		Edat (anys)	Dones	Defuncions	Contactes	
		N	%	Mitjana	Mediana	Mitjana	%	%			N	%	Mitjana	%	%	N
Operacions de l'aparell urinari		13.822	94,5	6,5	4	61,3	27,1	0,9	808	5,5	50,8	34,2	-	14.630	1,9	
100	Endoscòpia i biòpsia endoscòpica de l'aparell urinari	772	84,6	3,6	2	67,9	17,9	0,4	141	15,4	67,5	24,1	-	913	0,1	
101	Excisió transuretral, drenatge o extracció d'obstrucció urinària	6.754	98,0	5,0	4	68,2	18,2	0,6	139	2,0	60,3	31,7	-	6.893	0,9	
103	Nefrotomia i nefrostomia	727	98,0	10,1	7	59,5	39,8	3,9	15	2,0	62,5	26,7	-	742	0,1	
104	Nefrectomia parcial o total	1.302	100,0	9,2	7	56,6	40,3	1,5	0	-	-	-	-	1.302	0,2	
105	Trasplantament de ronyó	428	100,0	16,2	13	49,0	35,3	0,7	0	-	-	-	-	428	0,1	
106	Procediments per a la incontinència urinària	952	87,7	2,7	2	58,6	96,6	-	133	12,3	56,9	100,0	-	1.085	0,1	
109	Procediments de la uretra	1.248	81,8	3,9	3	42,0	4,2	0,1	278	18	42,6	6,1	-	1.526	0,2	
110	Altres procediments diagnòstics de l'aparell urinari	12	75,0	5,8	5	53,8	16,7	-	4	25,0	60,8	50,0	-	16	0,0	
112	Altres procediments terapèutics de l'aparell urinari (en quiròfan)	1.627	94,3	11,7	8	53,9	26,8	2,1	98	5,7	26,0	42,9	-	1.725	0,2	
Operacions dels òrgans genitals masculins		9.822	56,6	4,6	4	52,4	-	0,2	7.531	43,4	24,8	0,0	-	17.353	2,3	
113	Prostatectomia transuretral	2.894	99,1	5,4	5	70,2	-	0,2	25	0,9	69,3	0,0	-	2.919	0,4	
114	Prostatectomia oberta	2.880	99,8	7,6	7	66,4	-	0,2	6	0,2	65,3	0,0	-	2.886	0,4	
115	Circumcisó	886	13,9	1,6	1	10,4	-	-	5.488	86,1	23,6	0,0	-	6.374	0,8	
116	Procediments diagnòstics dels òrgans genitals masculins	63	27,5	3,9	1	60,6	-	3,2	166	72,5	42,8	0,0	-	229	0,0	
117	Altres procediments terapèutics dels òrgans genitals masculins (sense quiròfan)	2	50,0	4,5	5	11,0	-	-	2	50,0	66,0	0,0	-	4	0,0	
118	Altres procediments terapèutics dels òrgans genitals masculins (en quiròfan)	3.097	62,7	2,0	1	34,6	-	0,1	1.844	37,3	25,7	0,0	-	4.941	0,6	
Operacions dels òrgans genitals femenins		21.329	59,2	3,3	2	44,6	100,0	0,1	14.702	40,8	41,5	100,0	-	36.031	4,7	
119	Ooforectomia unilateral i/o bilateral	1.455	94,9	4,2	3	47,9	100,0	0,2	79	5,1	46,6	100,0	-	1.534	0,2	
120	Altres operacions d'ovari	2.207	62,6	2,3	2	34,9	100,0	-	1.321	37,4	33,3	100,0	-	3.528	0,5	
121	Lligadura de trompes de Fal·lopi	559	39,0	1,6	1	37,4	100,0	0,2	874	61,0	37,4	100,0	-	1.433	0,2	
122	Extirpació d'embaràs ectòpic	536	99,8	2,6	2	31,9	100,0	-	1	0,2	39,0	100,0	-	537	0,1	
123	Altres operacions de trompes de Fal·lopi	241	89,9	3,4	2	34,5	100,0	-	27	10,1	35,9	100,0	-	268	0,0	
124	Histerectomia abdominal i vaginal	6.180	99,8	5,4	5	55,6	100,0	0,1	14	0,2	51,1	100,0	-	6.194	0,8	
125	Altres excisions de coll uterí i/o úter	2.509	30,9	2,4	2	44,4	100,0	-	5.606	69,1	47,8	100,0	-	8.115	1,1	
126	Procediments per a la interrupció de l'embaràs	633	65,8	1,7	1	31,2	100,0	-	329	34,2	32,2	100,0	-	962	0,1	
127	Dilatació, curetatge o aspiració després de part o avortament	4.090	53,4	1,5	1	31,7	100,0	-	3.575	46,6	32,9	100,0	-	7.665	1,0	
128	Altres formes diagnòstiques de dilatació i curetatge	340	49,3	2,1	1	46,6	100,0	0,3	350	50,7	51,3	100,0	-	690	0,1	
129	Reparació de cistocele i rectocele i/o obliteració de fòrnix	951	99,1	3,5	3	63,1	100,0	-	9	0,9	51,1	100,0	-	960	0,1	
130	Altres procediments diagnòstics dels òrgans genitals femenins	313	17,5	3,4	2	54,4	100,0	0,6	1.471	82,5	50,8	100,0	-	1.784	0,2	
132	Altres procediments terapèutics dels òrgans genitals femenins (en quiròfan)	1.315	55,7	3,5	2	45,8	100,0	0,4	1.046	44,3	36,9	100,0	-	2.361	0,3	

Categories de procediments	Hospitalització convencional							Cirurgia major ambulatoria					Total	
	Contactes		Estada (dies)		Edat (anys)	Dones	Defuncions	Contactes		Edat (anys)	Dones	Defuncions	Contactes	
	N	%	Mitjana	Mediana	Mitjana	%	%	N	%	Mitjana	%	%	N	%
Procediments obstètrics	20.330	99,9	4,9	4	31,8	100,0	0,0	16	0,1	36,1	100,0	-	20.346	2,6
134 Operació de cesària	20.063	99,9	4,9	5	31,8	100,0	0,0	14	0,1	35,7	100,0	-	20.077	2,6
137 Altres procediments d'assistència al part	3	100,0	2,7	3	26,3	100,0	-	0	-	-	-	-	3	0,0
140 Reparació de laceració obstètrica actual	5	100,0	4,6	3	31,8	100,0	-	0	-	-	-	-	5	0,0
141 Altres procediments terapèutics obstètrics	259	99,2	3,8	3	32,4	100,0	-	2	0,8	38,5	100,0	-	261	0,0
Operacions del sistema músculoquelètic	79.822	74,2	7,0	4	56,4	53,3	0,8	27.756	25,8	50,1	57,6	-	107.578	14,0
142 Excisió parcial d'os	1.624	67,8	6,6	2	45,7	43,2	0,4	770	32,2	46,2	56,6	-	2.394	0,3
143 Excisió i reparació de galindó i altres deformitats de dit gros	4.726	40,9	1,7	1	60,0	89,4	-	6.837	59,1	58,5	88,8	-	11.563	1,5
144 Tractament de fractura o luxació facial	346	84,4	5,0	4	34,9	21,4	-	64	15,6	33,7	39,1	-	410	0,1
145 Tractament de fractura o luxació de radi i cúbit	3.160	82,4	3,8	2	45,8	47,2	0,1	673	17,6	40,1	42,9	-	3.833	0,5
146 Tractament de fractura o luxació de maluc i fèmur	7.511	98,1	13,6	11	72,8	66,2	3,3	145	1,9	34,5	30,3	-	7.656	1,0
147 Tractament de fractura o luxació d'extremitat inferior (excloent-ne les de maluc i fèmur)	6.024	82,8	7,0	4	44,7	41,4	0,1	1.255	17,2	42,1	42,5	-	7.279	0,9
148 Altres procediments per fractures i luxacions	4.807	80,2	5,2	3	43,9	40,4	0,1	1.190	19,8	37,4	32,4	-	5.997	0,8
149 Artroscòpia	4.045	68,0	1,6	1	48,1	41,8	0,0	1.904	32,0	47,7	41,1	-	5.949	0,8
150 Divisió de càpsula articular, de lligament o de cartílag	448	78,9	3,4	1	43,7	50,0	-	120	21,1	47,1	56,7	-	568	0,1
151 Excisió del cartílag semilunar de genoll	5.345	55,5	1,3	1	49,6	39,3	-	4.287	44,5	49,7	38,9	-	9.632	1,3
152 Artroplàstia de genoll	13.952	98,6	8,1	8	63,9	63,4	0,1	193	1,4	35,9	33,2	-	14.145	1,8
153 Reemplaçament total o parcial de maluc	8.265	100,0	11,8	9	72,9	60,9	1,8	3	0,0	51,3	66,7	-	8.268	1,1
154 Artroplàstia (excloent-ne les de genoll i maluc)	3.490	86,9	2,5	1	53,8	59,1	0,1	525	13,1	53,9	64,8	-	4.015	0,5
157 Amputació d'extremitat inferior	1.665	98,6	20,1	14	69,0	32,4	6,8	23	1,4	64,3	47,8	-	1.688	0,2
158 Fusió raquídia	1.934	100,0	11,4	7	50,9	52,1	0,8	0	-	-	-	-	1.934	0,3
159 Altres procediments diagnòstics del sistema musculoesquelètic	508	68,6	12,5	6	51,0	46,3	2,8	232	31,4	48,3	47,8	-	740	0,1
160 Altres procediments terapèutics del múscul i tendó	6.238	44,0	3,0	2	46,3	36,9	0,1	7.932	56,0	49,2	54,1	-	14.170	1,8
161 Altres procediments terapèutics d'os (en quiròfans)	2.245	85,2	7,2	3	44,9	45,2	0,2	391	14,8	47,7	62,9	-	2.636	0,3
162 Altres procediments terapèutics d'articulacions (en quiròfan)	2.727	70,8	8,7	2	50,5	47,5	0,6	1.125	29,2	47,3	52,8	-	3.852	0,5
164 Altres procediments terapèutics de sistema musculoesquelètic (en quiròfan)	762	89,8	5,2	2	39,3	36,2	0,7	87	10,2	40,8	33,3	-	849	0,1
Operacions de la pell i els teguments	17.218	66,8	4,8	2	46,3	76,6	0,4	8.567	33,2	45,1	57,5	-	25.785	3,4
165 Biòpsia i altres procediments diagnòstics de mama	92	43,8	1,9	1	51,9	98,9	-	118	56,2	48,5	99,2	-	210	0,0
166 Lumpectomia i quadrantectomia de mama	3.631	64,0	2,6	2	54,9	99,4	0,0	2.044	36,0	45,7	97,4	-	5.675	0,7
167 Mastectomia	1.529	99,0	5,5	5	59,3	96,6	0,1	15	1,0	48,2	66,7	-	1.544	0,2
169 Desbridament de ferida, infecció o cremada	2.776	94,1	14,6	9	50,6	41,0	2,3	174	5,9	44,8	48,9	-	2.950	0,4

Categories de procediments		Hospitalització convencional							Cirurgia major ambulatoria					Total	
		Contactes		Estada (dies)		Edat (anys)	Dones	Defuncions	Contactes		Edat (anys)	Dones	Defuncions	Contactes	
		N	%	Mitjana	Mediana	Mitjana	%	%	N	%	Mitjana	%	%	N	%
170	Excisió de lesió cutània	952	25,7	3,8	2	56,7	46,5	0,3	2.756	74,3	60,6	47,3	-	3.708	0,5
172	Empelt cutani	360	85,1	13,6	7	45,4	37,2	0,3	63	14,9	51,5	46,0	-	423	0,1
175	Altres procediments terapèutics de pell i mama (en quiròfan)	7.878	69,9	2,0	1	37,1	80,0	0,0	3.397	30,1	32,0	40,8	-	11.275	1,5
Miscel·lània de procediments diagnòstics i terapèutics		917	90,2	11,6	3	57,6	54,0	2,4	100	9,8	5,3	43,0	1,0	1.017	0,1
176	Altres trasplantaments d'òrgans	285	99,7	31,5	21	51,3	29,8	7,4	1	0,3	61,0	0,0	100,0	286	0,0
184	Colangiografia intraoperatòria	14	100,0	12,1	8	64,7	21,4	7,1	0	-	-	-	-	14	0,0
211	Radiologia terapèutica	608	99,7	2,4	2	61,3	66,1	-	2	0,3	53,0	100,0	-	610	0,1
220	Diagnosi i tractament oftalmològic i otològic	10	9,3	2,4	2	3,8	50,0	-	97	90,7	3,7	42,3	-	107	0,0
Procediment no assignat ¹		15	100,0	1,3	1	42,2	-	-	0	0,0	0,0	0,0	-	15	0,0
Total		286.473	62,0	5,9	3	51,4	54,6	1,0	175.528	38,0	55,4	0,6	0,0	462.001	60,0

Nota:

Els percentatges inferiors a 0,05% s'indiquen amb "0,0" i quan no hi ha cap cas s'indiquen amb "-"

¹ No assignat: codis que poden pertànyer a més d'una categoria.

² El percentatge s'ha calculat sobre el total de contactes amb el primer procediment informat, quirúrgic o no quirúrgic.

TAULA 19 Anàlisi de l'evolució de l'índex de substitució (IS) de l'activitat d'HC practicada amb CMA. Anys 2006 i 2007.

Categories de procediments	2006			2007			Diferència 2006-2007
	Contactes HC	Contactes CMA	IS %	Contactes HC	Contactes CMA	IS %	IS %
Categories amb l'índex de substitució més alt							
Operacions del cristal·lí (15)	4.592	59.641	92,9	3.602	60.206	94,4	1,5
Circumcisió (115)	968	5.362	84,7	886	5.488	86,1	1,4
Descompressió de nervi perifèric (6)	1.619	7.970	83,1	1.372	7.824	85,1	2,0
Miringotomia (23)	547	1.753	76,2	627	1.934	75,5	-0,7
Operacions per al glaucoma (14)	316	960	75,2	325	957	74,6	-0,6
Excisió de lesió cutània (170)	975	2.579	72,6	952	2.756	74,3	1,8
Procediments de les dents (29)	117	345	74,7	143	404	73,9	-0,8
Procediments diagnòstics dels òrgans genitals masculins (116)	51	118	69,8	63	166	72,5	2,7
Lligadura de trompes de Fal·lopi (121)	501	906	64,4	559	874	61,0	-3,4
Excisió, reparació galindó i altr. deformitats dit gros (143)	5.017	6.037	54,6	4.726	6.837	59,1	4,5
Categories que han augmentat més l'índex de substitució							
Procediments per a la interrupció de l'embaràs (126)	708	252	26,3	633	329	34,2	5,8
Excisió del cartíleg semilunar de genoll (151)	5.936	3.709	38,5	5.345	4.287	44,5	5,0
Trasplantament corneal (13)	377	235	38,4	353	282	44,4	4,9
Timpanoplàstia (22)	1.108	294	21,0	1.078	376	25,9	4,6
Excisió, reparació galindó i altr. deformitats dit gros (143)	5.017	6.037	54,6	4.726	6.837	59,1	3,8
Procediments per a la incontinència urinària (106)	910	79	8,0	952	133	12,3	3,8
Reparació d'esquinç i/o desprendiment retinal (16)	712	478	40,2	665	517	43,7	3,8
Reparació d'hèrnia inguinal i femoral (85)	12.591	5.292	29,6	11.951	5.828	32,8	3,6
Dilatació, curetatge o aspiració després de part o avortament (127)	4.148	3.250	43,9	4.090	3.575	46,6	3,5
Procediments diagnòstics d'òrgans genitals masculins (116)	51	118	69,8	63	166	72,5	3,3

Categories de procediments	2006			2007			Δ % 2006-2007
	Contactes HC	Contactes CMA	IS %	Contactes HC	Contactes CMA	IS %	Contactes CMA
Categories amb més increment de casos en CMA							
Tractament de fractura o luxació de radi i cúbit (145)	2.911	546	15,8	3.160	673	17,6	23,3
Tract. fractura o luxació extrem.inf (no maluc ni fèmur) (147)	5.786	1.026	15,1	6.024	1.255	17,2	22,3
Excisió del cartíleg semilunar de genoll (151)	5.936	3.709	38,5	5.345	4.287	44,5	15,6
Excisió, reparació galindó i altres deformitats dit gros (143)	5.017	6.037	54,6	4.726	6.837	59,1	13,3
Meringotomia (23)	547	1.753	76,2	627	1.934	75,5	10,3
Reparació d'hèrnia inguinal i femoral (85)	12.591	5.292	29,6	11.951	5.828	32,8	10,1
Dilatació, curetatge o aspiració després de part o avortament (127)	4.148	3.250	43,9	4.090	3.575	46,6	10,0
Artroscòpia (149)	3.698	1.758	32,2	4.045	1.904	32,0	8,3
Excisió de lesió cutània (170)	975	2.579	72,6	952	2.756	74,3	6,9
Operacions de cristal.lí (15)	4.592	59.641	92,9	3.602	60.206	94,4	0,9

Resum de la TAULA 20

Categories de procediments	Procediments no quirúrgics			
	Any 2006		Any 2007	
Categories més freqüents¹:	Contactes	%	Contactes	%
Tomografia axial computada de cap (177)	14.315	4,9	15.804	5,1
Deslliurament amb fórceps, per buit i de natges (135)	13.903	4,8	13.409	4,4
Ultrasò diagnòstic d'abdomen i retroperitoneu (196)	9.771	3,4	10.340	3,4
Ultrasò diagnòstic de cor (193)	9.499	3,3	10.143	3,3
Cateterització cardíaca, arteriografia coronària (47)	6.892	2,4	7.468	2,4
Transfusió de sang (222)	6.533	2,3	7.323	2,4
Tomografia axial computada d'abdomen (179)	6.194	2,1	6.786	2,2
Endoscòpia i/o biòpsia digestiva alta (70)	6.678	2,3	6.762	2,2
Excisió de lesió cutània (170)	6.146	2,1	6.291	2,0
Quimioteràpia per al càncer (224)	7.216	2,5	5.949	1,9
Categories amb percentatge més alt de dones:	Contactes	%	Contactes	%
Inserció de catèter o estimulador i injecció en el conducte raquidi (5)	1.794	69,7	1.520	74,3
Exercicis, manipulació i altres procediments de teràpia física (213)	955	60,4	931	63,2
Tractament de fractura o luxació de maluc i fèmur (146)	580	52,8	616	59,6
Escàner pulmonar (208)	584	54,5	431	54,8
Avaluació i teràpia psicològica i psiquiàtrica (218)	1.230	58,2	1.354	54,6
Categories amb el percentatge més alt d'homes:	Contactes	%	Contactes	%
Aortografia (189)	285	85,6	250	84,8
Excisió transuretral, drenatge o extracció d'obstrucció urinària (101)	354	79,7	416	84,1
Endoscòpia i biòpsia endoscòpica d'aparell urinari (100)	1.007	71,4	1.094	76,7
Inserció de catèter urinari permanent (108)	1.008	79,0	1.234	76,5
Control d'epistaxi (27)	249	70,3	302	76,2
Categories amb mitjana d'edat (anys) més alta:	Contactes	Edat	Contactes	Edat
Inserció, revisió, reemplaçament i extracció de marcapassos cardíac (48)	2.802	76,1	3.069	76,4
Mesurament de gasos de la sang arterial sistèmica (205)	3.413	73,3	5.084	74,0
Radiografia gastrointestinal baixa (186)	121	71,7	105	72,3
Electrocardiograma (202)	2.721	70,4	3.054	70,8
Canulació de conducte pancreàtic (82)	822	70,2	890	69,8
Categories amb mitjana d'edat (anys) més baixa:	Contactes	Edat	Contactes	Edat
Diagnosi i tractament oftalmològic i otològic (220)	142	15,0	525	4,6
Vacunacions i inoculacions profilàctiques (228)	163	7,2	164	7,5
Miringotomia (23)	41	15,4	62	10,1
Electroencefalograma (199)	626	23,5	668	20,8
Diagnòstic per punció espinal (4)	2.953	26,2	3.095	25,7
Les categories amb percentatge de defunció més alt són:	Contactes	%	Contactes	%
Traqueostomia, temporal i permanent (34)	690	28,4	753	31,9
Intubació respiratòria i ventilació mecànica (216)	4.184	25,0	5.139	23,4
Conversió del ritme cardíac (225)	737	12,6	953	15,3
Intubació nasogàstrica (221)	474	13,5	554	13,4
Paracentesi abdominal (88)	2.541	13,6	2.595	13,1

¹ El percentatge dels contactes més freqüents s'ha calculat sobre el total de contactes d'hospitalització convencional i de cirurgia major ambulatoria amb el primer procediment informat, corresponent a cada any.

TAULA 20 Contactes d'hospitalització convencional, estada mitjana, mitjana d'edat, percentatge de dones i de defuncions de procediments no quirúrgics segons les categories dels CCS. Any 2007

Categories de procediments		Procediments no quirúrgics							
		Contactes			Estada (dies)		Edat (anys)	Dones	Defuncions
		N	% ¹	% ²	Mitjana	Mediana	Mitjana	%	%
Operacions del sistema nerviós		4.967	0,6	1,6	8,5	5	32,6	53,5	2,4
1	Incisió i excisió de sistema nerviós central	36	0,0	0,0	16,7	8	64,6	33,3	16,7
3	Laminectomia, excisió de disc intervertebral	12	0,0	0,0	2,3	2	48,6	33,3	-
4	Diagnòstic per punció espinal	3.095	0,4	1,0	9,4	6	25,7	44,5	3,0
5	Inserció de catèter o estimulador i injecció en el conducte raquidi	1.520	0,2	0,5	6,0	3	41,8	74,3	0,6
7	Altres procediments diagnòstics de sistema nerviós	129	0,0	0,0	14,0	9	59,7	36,4	7,0
8	Altres procediments terapèutics tancats de sistema nerviós (sense quiròfan)	141	0,0	0,0	7,4	3	50,2	52,5	0,7
9	Altres procediments terapèutics de sistema nerviós (en quiròfan)	34	0,0	0,0	8,1	2	40,8	50,0	-
Operacions del sistema endocrí		44	0,0	0,0	8,2	6	59,8	43,2	4,5
11	Procediments diagnòstics del sistema endocrí	42	0,0	0,0	8,2	5	60,2	45,2	4,8
12	Altres procediments terapèutics del sistema endocrí	2	0,0	0,0	8,0	8	52,5	0,0	-
Operacions de l'ull		317	0,0	0,1	1,8	0	49,2	67,2	-
16	Reparació d'esquinç i/o despreniment retinal	1	0,0	0,0	1,0	1	83,0	100,0	-
17	Destrucció de lesió de retina i coroides	30	0,0	0,0	8,0	2	21,9	56,7	-
18	Procediments diagnòstics dels ulls	3	0,0	0,0	37,3	42	0,0	100,0	-
19	Altres procediments terapèutics de les parpelles, la conjuntiva i la còrnia	279	0,0	0,1	0,8	0	52,2	68,1	-
21	Altres procediments terapèutics extraoculars dels músculs i l'òrbita	4	0,0	0,0	4,8	5	72,5	50,0	-
Operacions de l'orella		296	0,0	0,1	2,3	1	35,1	35,1	-
23	Miringotomia	62	0,0	0,0	2,2	1	10,1	43,5	-
25	Procediments diagnòstics de l'orella	75	0,0	0,0	3,2	2	31,1	34,7	-
26	Altres procediments terapèutics de l'orella	159	0,0	0,1	2,0	1	46,7	32,1	-

Categories de procediments		Procediments no quirúrgics							
		Contactes			Estada (dies)		Edat (anys)	Dones	Defuncions
		N	% ¹	% ²	Mitjana	Mediana	Mitjana	%	%
Operacions del nas, la boca i la faringe		3.619	0,5	1,2	2,0	1	40,9	44,7	0,4
27	Control d'epistaxi	302	0,0	0,1	5,6	5	62,2	23,8	2,0
28	Operacions plàstiques del nas	14	0,0	0,0	0,9	1	36,0	21,4	-
29	Procediments de les dents	1.816	0,2	0,6	0,9	1	31,5	53,9	-
31	Procediments diagnòstics del nas, la boca i la faringe	213	0,0	0,1	4,7	2	57,3	32,4	1,9
32	Altres procediments terapèutics del nas, la boca i la faringe (sense quiròfan)	1.269	0,2	0,4	2,2	1	46,7	38,5	0,2
33	Altres procediments terapèutics del nas, la boca i la faringe (en quiròfan)	5	0,0	0,0	13,0	14	0,0	100,0	-
Operacions de l'aparell respiratori		9.823	1,3	3,2	12,4	8	58,0	31,7	7,3
34	Traqueostomia, temporal i permanent	753	0,1	0,2	39,5	33	59,3	25,8	31,9
35	Traqueoscòpia i laringoscòpia, incloent-hi biòpsia	731	0,1	0,2	3,4	1	52,1	31,9	0,5
37	Broncoscòpia i biòpsia bronquial	3.147	0,4	1,0	11,2	8	61,8	25,8	4,7
39	Incisió de pleura, toracocentesi i drenatge toràcic	4.565	0,6	1,5	10,6	8	56,4	36,1	6,8
40	Altres procediments diagnòstics de l'aparell respiratori i el mediastí	248	0,0	0,1	9,9	6	60,0	33,1	1,6
41	Altres procediments terapèutics de l'aparell respiratori (sense quiròfan)	369	0,0	0,1	9,3	6	54,2	38,5	4,1
42	Altres procediments terapèutics de l'aparell respiratori (en quiròfan)	10	0,0	0,0	11,0	10	52,2	30,0	-
Operacions de l'aparell cardiovascular		16.933	2,2	5,5	6,8	4,0	64,1	34,5	2,9
46	Trombólisi coronària	7	0,0	0,0	11,7	9	59,1	0,0	-
47	Cateterització cardíaca, arteriografia coronària	7.468	1,0	2,4	6,0	3	63,7	31,5	1,2
48	Inserció, revisió, reemplaçament i extracció de marcapassos cardíac	3.069	0,4	1,0	6,1	4	76,4	41,5	1,9
49	Altres procediments de cor (en quiròfan)	16	0,0	0,0	19,4	21	18,1	6,3	-
50	Circulació extracorpòria en operacions a cor obert	167	0,0	0,1	18,2	15	65,5	25,7	4,8
54	Altra cateterització vascular, excloent-ne la del cor	803	0,1	0,3	15,9	9	45,7	48,3	14,1
58	Hemodiàlisi	1.404	0,2	0,5	10,7	7	65,6	35,8	10,1
59	Altres procediments de vasos de cap i coll (a quiròfan)	66	0,0	0,0	7,9	6	71,2	21,2	3,0
62	Altres procediments diagnòstics cardiovasculars	830	0,1	0,3	2,8	1	55,3	41,6	0,1
63	Altres procediments terapèutics cardiovasculars (sense quiròfan)	3.103	0,4	1,0	5,8	3	59,3	29,8	2,6

Categories de procediments		Procediments no quirúrgics							
		Contactes			Estada (dies)		Edat (anys)	Dones	Defuncions
		N	% ¹	% ²	Mitjana	Mediana	Mitjana	%	%
Operacions dels sistemes hemàtic i limfàtic		1.323	0,2	0,4	15,1	11,0	57,5	45,2	6,4
65	Biòpsia de moll d'os	1.136	0,1	0,4	15,6	11	57,2	45,4	7,0
66	Procediments de la melsa	2	0,0	0,0	9,5	10	55,5	50,0	-
67	Altres procediments terapèutics dels sistemes hemàtic i limfàtic	185	0,0	0,1	12,1	8	59,3	43,8	2,7
Operacions de l'aparell digestiu		24.247	3,2	7,9	8,9	6,0	63,6	42,9	4,3
69	Dilatació d'esòfag	176	0,0	0,1	5,1	2	52,2	42,0	2,3
70	Endoscòpia i/o biòpsia digestiva alta	6.762	0,9	2,2	9,3	7	63,9	42,6	3,8
71	Gastrostomia temporal i permanent	466	0,1	0,2	18,6	9	60,4	36,1	7,3
72	Colostomia temporal i permanent	3	0,0	0,0	13,7	15	78,7	66,7	-
73	Ileostomia i altres enterostomies	45	0,0	0,0	22,8	19	62,6	22,2	15,6
74	Gastrectomia parcial i total	6	0,0	0,0	13,3	6	50,0	83,3	16,7
76	Colonoscòpia i biòpsia	4.498	0,6	1,5	10,1	7	67,2	48,9	2,6
77	Proctoscòpia i biòpsia d'anús o recte	222	0,0	0,1	8,7	7	54,7	41,9	2,7
78	Resecció de còlon i/o recte	9	0,0	0,0	12,4	10	71,7	11,1	11,1
80	Apendicectomia	49	0,0	0,0	3,7	3	30,6	55,1	-
81	Procediments d'hemorroides	32	0,0	0,0	4,2	2	50,9	53,1	-
82	Canulació de conducte pancreàtic	890	0,1	0,3	9,4	7	69,8	52,5	2,9
83	Biòpsia de fetge	1.886	0,2	0,6	6,4	2	55,6	38,3	3,6
84	Colecistectomia i exploració dels conductes biliars	2	0,0	0,0	7,0	7	78,5	50,0	-
85	Reparació d'hèrnia inguinal i femoral	59	0,0	0,0	1,8	1	55,4	37,3	-
86	Altres reparacions d'hèrnia	45	0,0	0,0	1,6	1	51,9	55,6	-
88	Paracentesi abdominal	2.595	0,3	0,8	10,6	8	62,7	35,6	13,1
90	Lisi d'adherències peritoneals	16	0,0	0,0	11,4	6	46,3	62,5	-
91	Diàlisi peritoneal	92	0,0	0,0	6,9	5	49,6	34,8	4,3
92	Altres procediments diagnòstics gastrointestinals	77	0,0	0,0	7,1	4	49,6	53,2	1,3
93	Altres procediments terapèutics gastrointestinals alts (sense quiròfan)	2.146	0,3	0,7	7,0	5	58,5	36,9	3,5
94	Altres procediments terapèutics gastrointestinal alts (en quiròfan)	34	0,0	0,0	5,9	1	46,9	52,9	-
95	Altres procediments terapèutics gastrointestinals baixos (sense quiròfan)	1.722	0,2	0,6	5,7	3	67,0	39,3	1,4
96	Altres procediments terapèutics gastrointestinals baixos (en quiròfan)	45	0,0	0,0	2,0	1	49,8	44,4	-

Categories de procediments		Procediments no quirúrgics							
		Contactes			Estada (dies)		Edat (anys)	Dones	Defuncions
		N	% ¹	% ²	Mitjana	Mediana	Mitjana	%	%
97	Altres procediments diagnòstics gastrointestinals	443	0,1	0,1	6,7	2	62,6	54,6	3,2
98	Altres procediments terapèutics gastrointestinals (sense quiròfan)	1.927	0,3	0,6	9,6	7	69,0	48,6	3,7
Operacions de l'aparell urinari		6.848	0,9	2,2	5,8	3,0	58,0	37,5	1,9
100	Endoscòpia i biòpsia endoscòpica d'aparell urinari	1.094	0,1	0,4	4,6	2	62,5	23,3	0,9
101	Excisió transuretral, drenatge o extracció d'obstrucció urinària	416	0,1	0,1	5,2	4	69,3	15,9	0,5
102	Cateterització ureteral	1.118	0,1	0,4	6,7	5	56,7	52,6	1,1
103	Nefrotomia i nefrostomia	2	0,0	0,0	5,0	5	47,0	-	-
104	Nefrectomia parcial o total	20	0,0	0,0	6,4	6	57,2	55,0	-
106	Procediments per a la incontinència urinària	27	0,0	0,0	4,3	3	53,8	85,2	-
107	Litotripsia extracorpòria urinària	355	0,0	0,1	4,4	3	50,2	38,0	-
108	Inserció de catèter urinari permanent	1.234	0,2	0,4	8,3	6	69,5	23,5	6,2
109	Procediments de la uretra	149	0,0	0,0	3,6	2	54,8	32,2	0,7
110	Altres procediments diagnòstics de l'aparell urinari	1.000	0,1	0,3	6,7	2	46,9	39,5	0,8
111	Altres procediments terapèutics de l'aparell urinari (sense quiròfan)	1.430	0,2	0,5	3,9	2	52,3	53,1	1,3
112	Altres procediments terapèutics de l'aparell urinari (en quiròfan)	3	0,0	0,0	7,0	5	52,7	-	-
Operacions dels òrgans genitals masculins		1.161	0,2	0,4	3,2	2,0	55,6	-	0,1
113	Prostatectomia transuretral	55	0,0	0,0	3,7	3	68,9	-	-
116	Procediments diagnòstics dels òrgans genitals masculins	813	0,1	0,3	2,9	2	61,6	-	-
117	Altres procediments terapèutics dels òrgans genitals masculins (sense quiròfan)	290	0,0	0,1	4,1	1	36,5	-	0,3
118	Altres procediments terapèutics dels òrgans genitals masculins (en quiròfan)	3	0,0	0,0	1,0	1	45,7	-	-
Operacions dels òrgans genitals femenins		1.143	0,1	0,4	1,9	1,0	47,3	100,0	0,1
119	Ooforectomia unilateral i/o bilateral	5	0,0	0,0	10,6	7	39,6	100,0	-
120	Altres operacions d'ovari	7	0,0	0,0	3,0	3	49,1	100,0	-
123	Altres operacions de les trompes de Fal·lopi	27	0,0	0,0	1,3	1	32,6	100,0	-
124	Histerectomia abdominal i vaginal	192	0,0	0,1	3,8	4	51,6	100,0	-
126	Procediments per a la interrupció de l'embaràs	1	0,0	0,0	4,0	4	57,0	100,0	-
129	Reparació de cistocele i rectocele i/o obliteració de fòrnix	45	0,0	0,0	1,7	1	30,8	100,0	-
130	Altres procediments diagnòstics dels òrgans genitals femenins	602	0,1	0,2	1,0	1	49,6	100,0	-
131	Altres procediments terapèutics dels òrgans genitals femenins (sense quiròfan)	256	0,0	0,1	2,5	2	43,6	100,0	0,4

Categories de procediments		Procediments no quirúrgics							
		Contactes			Estada (dies)		Edat (anys)	Dones	Defuncions
		N	% ¹	% ²	Mitjana	Mediana	Mitjana	%	%
132	Altres procediments terapèutics dels òrgans genitals femenins (en quiròfan)	8	0,0	0,0	1,4	1	35,9	100,0	-
Procediments obstètrics		57.591	7,5	18,7	2,8	3,0	30,4	100,0	-
133	Episiotomia	2.482	0,3	0,8	2,7	3	29,7	100,0	-
135	Deslliurament amb fórceps, per buit i de natges	13.409	1,7	4,4	3,0	3	30,3	100,0	-
136	Ruptura artificial de membranes per l'assistència al part	473	0,1	0,2	2,3	2	29,1	100,0	-
137	Altres procediments d'assistència al part	38.959	5,1	12,7	2,8	3	30,5	100,0	-
138	Amniocentesi	88	0,0	0,0	5,5	4	28,7	100,0	-
139	Monitoratge fetal	799	0,1	0,3	4,5	3	29,6	100,0	-
140	Reparació de laceració obstètrica actual	1.309	0,2	0,4	2,3	2	30,5	100,0	-
141	Altres procediments terapèutics obstètrics	72	0,0	0,0	2,8	2	30,6	100,0	-
Operacions del sistema musculoesquelètic		3.097	0,4	1,0	6,5	3,0	46,9	43,7	0,7
142	Excisió parcial d'os	2	0,0	0,0	1,5	2	34,5	100,0	-
144	Tractament de fractura o luxació facial	117	0,0	0,0	6,2	4	31,9	24,8	-
145	Tractament de fractura o luxació de radi i cúbit	530	0,1	0,2	2,4	1	26,1	35,1	0,2
146	Tractament de fractura o luxació de maluc i fèmur	616	0,1	0,2	9,5	5	60,8	59,6	1,6
147	Tractament de fractura o luxació d'extremitat inferior (excloent-ne les de maluc i fèmur)	436	0,1	0,1	5,4	3	39,4	38,3	0,2
148	Altres procediments per fractures i luxacions	505	0,1	0,2	3,8	2	48,1	40,4	0,4
149	Artroscòpia	1	0,0	0,0	2,0	2	75,0	0,0	-
150	Divisió de càpsula articular, de lligament o de cartíleg	1	0,0		16,0	16	88,0	100,0	-
154	Artroplàstia (excloent-ne les de genoll i maluc)	8	0,0	0,0	2,3	2	56,0	50,0	-
155	Artrocentesi	474	0,1	0,2	10,4	7	57,0	40,7	1,7
156	Injecció i aspiració de múscul, tendó, bossa sinovial, articulació i teixit tou	17	0,0	0,0	3,9	4	53,2	35,3	-
157	Amputació d'extremitat inferior	1	0	0,0	10,0	10	57,0	0,0	-
158	Fusió raquídia	41	0,0	0,0	6,7	6	54,1	43,9	-
159	Altres procediments diagnòstics de sistema musculoesquelètic	106	0,0	0,0	8,3	2	57,7	56,6	-
160	Altres procediments terapèutics de múscul i tendó	20	0,0	0,0	5,8	3	48,2	25,0	-
161	Altres procediments terapèutics d'os (en quiròfan)	2	0,0	0,0	16,5	17	40,0	50,0	-
162	Altres procediments terapèutics d'articulacions (en quiròfan)	54	0,0	0,0	2,4	1	48,9	31,5	-
163	Altres procediments terapèutics de sistema musculoesquelètic (sense quiròfan)	165	0,0	0,1	9,1	2	48,7	55,8	0,6

Categories de procediments		Procediments no quirúrgics							
		Contactes			Estada (dies)		Edat (anys)	Dones	Defuncions
		N	% ¹	% ²	Mitjana	Mediana	Mitjana	%	%
164	Altr. proce. terapèu. sist. músculoesquelètic (a quiròfan)	1	0,0		1,0	1	56,0	100,0	-
Operacions de la pell i els teguments		10.139	1,3	3,3	2,8	0,0	49,3	50,9	0,6
165	Biòpsia i altres procediments diagnòstics de mama	106	0,0	0,0	7,8	3	61,5	96,2	1,9
167	Mastectomia	18	0,0	0,0	4,1	4	60,8	100,0	-
168	Incisió i drenatge de pell i teixit subcutani	367	0,0	0,1	8,4	6	49,2	44,4	0,8
169	Desbridament de ferida, infecció o cremada	587	0,1	0,2	9,6	6	52,4	42,6	2,4
170	Excisió de lesió cutània	6.291	0,8	2,0	0,6	0	48,7	50,0	0,1
171	Sutura de pell i de teixit subcutani	655	0,1	0,2	4,1	2	48,4	34,5	1,1
172	Empelt cutani	2	0,0	0,0	5,0	5	47,0	0,0	-
173	Altres procediments diagnòstics de pell i teixit subcutani	440	0,1	0,1	11,9	8	57,0	47,0	3,4
174	Altres procediments terapèutics de pell i mama (sense quiròfan)	1.672	0,2	0,5	4,4	1	47,6	62,7	0,7
175	Altr. procediment terapèutic de pell i mama (en quiròfan)	1	0,0		1,0	1	21,0	0,0	0,0
Miscel·lània de procediments diagnòstics i terapèutics		165.762	21,5	53,9	7,5	5,0	55,4	45,9	5,0
177	Tomografia axial computada de cap	15.804	2,1	5,1	8,0	6	66,5	48,2	8,3
178	Tomografia axial computada de tòrax	5.458	0,7	1,8	10,4	8	67,6	40,9	6,1
179	Tomografia axial computada d'abdomen	6.786	0,9	2,2	8,6	7	62,7	46,5	5,5
180	Altres tomografies axials computades	989	0,1	0,3	8,5	6	55,2	43,2	1,9
181	Mielografia amb contrast	37	0,0	0,0	6,9	2	52,2	59,5	5,4
182	Mamografia	63	0,0	0,0	12,8	11	49,0	98,4	-
183	Radiografia rutinària de tòrax	4.351	0,6	1,4	6,2	5	61,0	43,9	4,9
185	Radiografia gastrointestinal alta	299	0,0	0,1	8,6	6	43,6	50,2	2,0
186	Radiografia gastrointestinal baixa	105	0,0	0,0	9,1	8	72,3	52,4	1,9
187	Pielografia	350	0,0	0,1	6,6	5	50,8	42,9	0,3
188	Arteriografia d'artèries cerebrals	932	0,1	0,3	4,1	2	52,9	47,6	0,9
189	Aortografia	250	0,0	0,1	4,2	2	68,2	15,2	1,2
190	Arteriografia d'artèria femoral i altres artèries d'extremitat inferior	836	0,1	0,3	7,2	3	69,5	25,6	1,8
191	Arteriografia i/o venografia (excloent-ne les del cap i del cor)	560	0,1	0,2	6,5	3	61,9	35,4	3,8
192	Ultrasò diagnòstic de cap i coll	1.266	0,2	0,4	8,8	6	32,7	46,1	1,3
193	Ultrasò diagnòstic de cor	10.143	1,3	3,3	8,7	7	67,4	46,7	2,9

Categories de procediments		Procediments no quirúrgics							
		Contactes			Estada (dies)		Edat (anys)	Dones	Defuncions
		N	% ¹	% ²	Mitjana	Mediana	Mitjana	%	%
194	Ultrasò diagnòstic d'aparell digestiu	175	0,0	0,1	7,0	5	61,8	45,7	1,7
195	Ultrasò diagnòstic d'aparell urinari	3.370	0,4	1,1	5,2	4	48,0	43,0	1,4
196	Ultrasò diagnòstic d'abdomen i retroperitoneu	10.340	1,3	3,4	6,9	5	57,3	51,3	3,2
197	Altres ultrasò diagnòstic	3.396	0,4	1,1	5,9	4	48,2	72,2	1,4
198	Imatge per ressonància magnètica	3.830	0,5	1,2	9,6	7	56,6	44,9	2,3
199	Electroencefalograma	668	0,1	0,2	5,8	3	20,8	49,9	1,8
200	Altres mesuraments no operatoris d'aparell genitourinari	344	0,0	0,1	4,8	4	10,0	35,2	-
201	Proves d'esforç cardíacs	1.056	0,1	0,3	5,6	5	63,6	36,4	-
202	Electrocardiograma	3.054	0,4	1,0	6,4	5	70,8	48,8	7,2
203	Monitoratge electrogràfic cardíac	625	0,1	0,2	11,2	9	55,4	36,8	9,3
204	Monitoratge cuneïforme de l'artèria pulmonar	19	0,0	0,0	9,8	8	62,8	42,1	31,6
205	Mesurament de gasos de la sang arterial sistèmica	5.084	0,7	1,7	7,0	6	74,0	43,9	7,3
206	Examen microscòpic (sembla bacteriana, cultiu, toxicologia)	5.476	0,7	1,8	6,2	4	42,0	47,9	2,8
207	Escàner ossi	520	0,1	0,2	12,7	11	58,8	46,5	6,3
208	Escàner pulmonar	431	0,1	0,1	10,0	8	69,2	54,8	6,0
209	Escàner amb radioisòtops i estudis de la funció	677	0,1	0,2	8,1	7	48,1	44,5	1,0
210	Altres escàner	96	0,0	0,0	9,3	7	54,1	44,8	1,0
211	Radiologia terapèutica	673	0,1	0,2	12,2	9	59,3	45,2	8,9
212	Teràpia física diagnòstica	363	0,0	0,1	10,8	8	54,9	50,4	1,7
213	Exercicis, manipulació i altres procediments de teràpia física	931	0,1	0,3	12,3	9	66,3	63,2	0,5
214	Tracció, immobilització i altres tractaments de ferides	2.141	0,3	0,7	6,6	4	53,6	52,3	1,0
215	Altra teràpia i rehabilitació física	167	0,0	0,1	40,9	26	50,7	48,5	-
216	Intubació respiratòria i ventilació mecànica	5.139	0,7	1,7	14,5	8	48,2	36,5	23,4
217	Altra teràpia respiratòria	10.723	1,4	3,5	6,8	5	50,6	41,3	6,4
218	Avaluació i teràpia psicològica i psiquiàtrica	1.354	0,2	0,4	20,3	16	35,0	54,6	0,4
219	Rehabilitació/desintoxicació d'alcohol i drogues	1.515	0,2	0,5	10,7	10	41,5	26,5	0,1
220	Diagnosi i tractament oftalmològic i otològic	525	0,1	0,2	3,3	2	4,6	45,5	-
221	Intubació nasogàstrica	554	0,1	0,2	8,8	6	65,8	40,1	13,4
222	Transfusió de sang	7.323	1,0	2,4	8,1	6	69,3	50,1	8,2
223	Nutrició enteral i parenteral	1.275	0,2	0,4	13,6	9	31,2	48,5	9,7

Categories de procediments		Procediments no quirúrgics							
		Contactes			Estada (dies)		Edat (anys)	Dones	Defuncions
		N	% ¹	% ²	Mitjana	Mediana	Mitjana	%	%
224	Quimioteràpia per al càncer	5.949	0,8	1,9	7,5	4	50,7	36,0	1,9
225	Conversió del ritme cardíac	953	0,1	0,3	6,2	3	67,9	40,6	15,3
226	Altra radiologia diagnòstica i tècniques relacionades	2.335	0,3	0,8	6,3	4	48,3	41,3	3,4
227	Altres procediments diagnòstics (entrevista, avaluació, consulta)	8.859	1,2	2,9	2,8	1	44,4	37,4	0,7
228	Vacunacions i inoculacions profilàctiques	164	0,0	0,1	4,6	2	7,5	53,7	-
229	Extracció no operativa de cos estrany	205	0,0	0,1	2,8	1	32,2	41,5	0,5
230	Litotripsia extracorpòria (excloent-ne la urinària)	3	0,0	0,0	9,7	6	56,7	33,3	-
231	Altres procediments terapèutics	27.221	3,5	8,8	6,2	4	47,8	49,3	3,9
	Procediment no assignat ³	344	0,0	0,1	3,8	2	42,4	73,0	0,3
Contactes amb procediment informat		307.654	40,0	100,0	6,3	4	50,9	54,6	3,7

¹ Percentatge de contactes de cada categoria sobre tots els procediments, quirúrgics i no quirúrgics.

² Percentatge de contactes de cada categoria sobre tots els procediments no quirúrgics.

³ No assignat: codis que poden pertànyer a més d'una categoria.

TAULA 21 Distribució dels contactes d'hospitalització convencional i CMA per causes externes de lesions i emmetzinaments (codi E de la CIM-9-MC), mitjana d'edat i percentatge de dones, segons si corresponen a un ingrés traumatològic o no. Anys 2006 i 2007

Causa externa	2006						2007					
	Ingrés per lesions i emmetzinaments			Altres motius d'ingrés			Ingrés per lesions i emmetzinaments			Altres motius d'ingrés		
	Contactes N	Edat (anys) Mitjana	Dones %	Contactes N	Edat (anys) Mitjana	Dones %	Contactes N	Edat (anys) Mitjana	Dones %	Contactes N	Edat (anys) Mitjana	Dones %
Accidents de trànsit de vehicles de motor (E810-E819)	5.952	37,5	29,0	1.051	38,2	61,9	6.139	37,9	28,8	1.086	40,0	56,8
Altres accidents relacionats amb vehicles (E801-E807, E820-E848)	856	33,3	21,3	17	32,9	5,9	887	33,8	19,6	10	49,3	30,0
Caigudes accidentals (E880-E888)	25.847	59,4	55,9	18.798	41,2	61,4	26.191	59,8	55,6	15.023	42,5	61,1
Altres accidents (E849, E890-E928)	10.533	44,8	36,3	734	55,8	43,3	10.724	45,2	35,4	1.202	53,0	39,4
Emmetzinaments accidentals (E850-E869)	677	32,7	46,8	328	47,1	57,0	610	31,9	44,9	202	51,4	51,5
Fàrmacs, substàncies medicinals i biològiques que causen efectes adversos en l'ús terapèutic (E930-E949)	952	66,3	62,3	6.103	64,6	52,0	923	67,2	63,4	6.188	67,4	51,1
Procediments mèdics i quirúrgics com a causa de reacció anormal del pacient o complicació ulterior, sense menció d'accident (error) (E878-E879)	10.921	59,9	46,1	3.085	60,7	41,4	11.817	59,7	46,5	3.201	60,4	39,2
(E870-E876)	78	58,1	50,0	330	47,6	55,2	58	65,8	51,7	223	51,8	52,9
Suïcidi o lesió autoinfligida (E950-E959)	1.267	39,9	58,8	109	42,7	51,4	1.453	40,3	63,0	66	44,5	47,0
Homicidi o lesió infligida expressament per altres persones (E960-E969)	748	33,0	16,0	19	34,6	31,6	779	33,3	17,2	16	36,0	37,5
Lesió sense determinar si és infligida accidentalment o intencionadament (E980-E989)	410	38,9	38,3	51	44,8	33,3	338	41,8	40,2	88	47,4	40,9
Efectes tardans de lesió accidental (E929)	253	49,5	45,8	376	42,2	34,6	223	50,3	34,1	422	42,3	30,1
Altres causes externes (E970-E978, E990-E999)	6	34,3	16,7	1	77,0	100,0	1	34,0	0,0	1	85,0	100,0
Total	58.500	53,1	46,7	31.002	48,1	56,6	68.888	53,7	46,6	27.728	50,6	54,5

Nota:

Causa externa: informació complementària del diagnòstic principal per tal d'identificar la causa externa que l'ha motivat.

FIGURA 11 Percentatge de parts I mitjana de pes del nadó segons el temps de gestació. Any 2007



FIGURA 12 Evolució del percentatge de parts amb cesària segons el tipus d'hospital. Període 1999-2007



FIGURA 13 Percentatge de parts amb cesària per RS de residència de la dona. Període 1999-2007

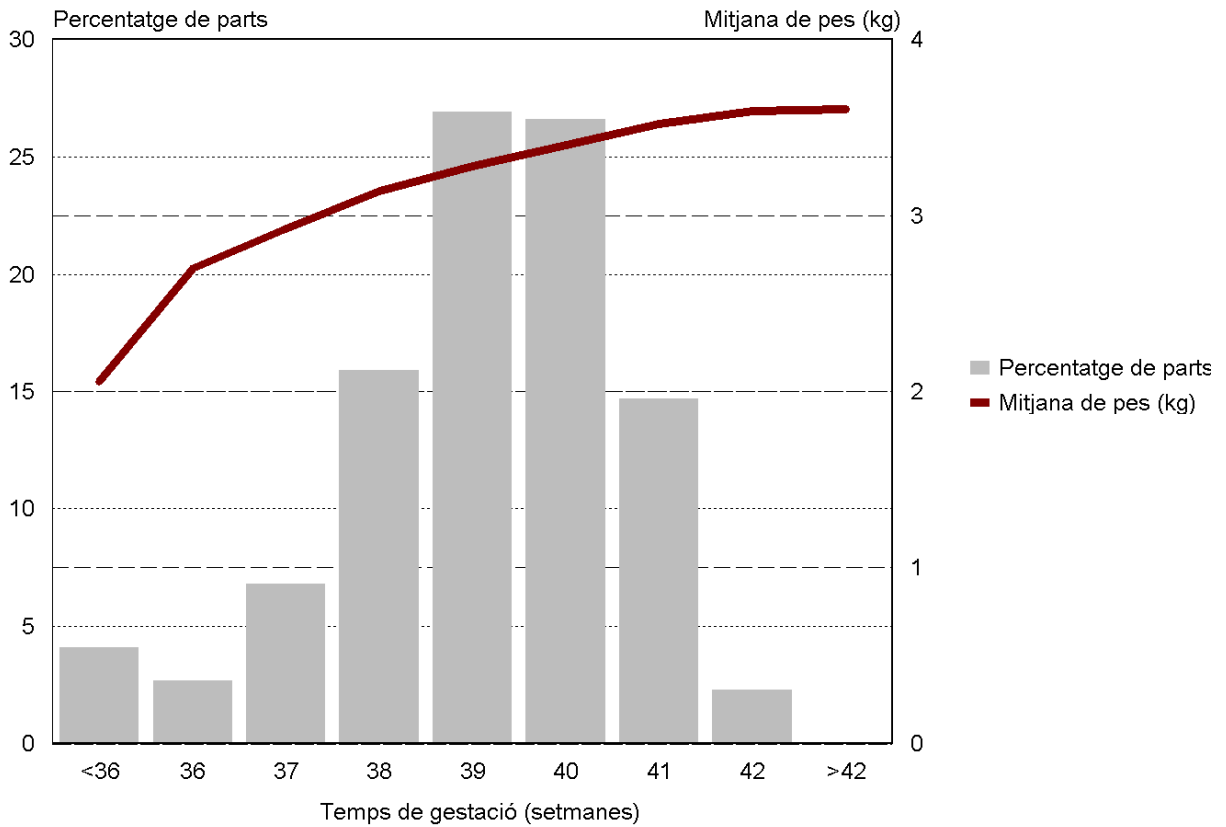

TAULA 22 Contactes d'hospital de dia segons les quinze categories de diagnòstics i de procediments del CCS més freqüents. Anys 2007

Categories de diagnòstics	N	%
Quimioteràpia i radioteràpia (45) ¹	42.517	22,5
Anèmies (59)	9.269	4,9
Malaltia pulmonar obstructiva crònica i bronquièctasi (127)	5.993	3,2
Espondilosi, trastorns de discs intervertebrals i altres mals d'esquena (205)	4.285	2,3
Insuficiència renal crònica (158)	4.082	2,2
Neoplàsia maligna de còlon (14)	2.827	1,5
Neoplàsia maligna de mama (24)	2.524	1,3
Asma (128)	2.383	1,3
Diabetis <i>mellitus</i> sense complicacions (49)	2.375	1,3
Infecció per virus de la immunodeficiència humana (VIH) (5)	2.319	1,2
Maneig contraceptiu i procreatiu (176) ¹	2.013	1,1
Admissió administrativa/social (255)	1.818	1,0
Esquizofrènia i trastorns relacionats (70)	1.539	0,8
Ansietat i trastorns de la personalitat, somàtics i dissociatius (72)	1.507	0,8
Diabetis <i>mellitus</i> amb complicacions (50)	1.388	0,7

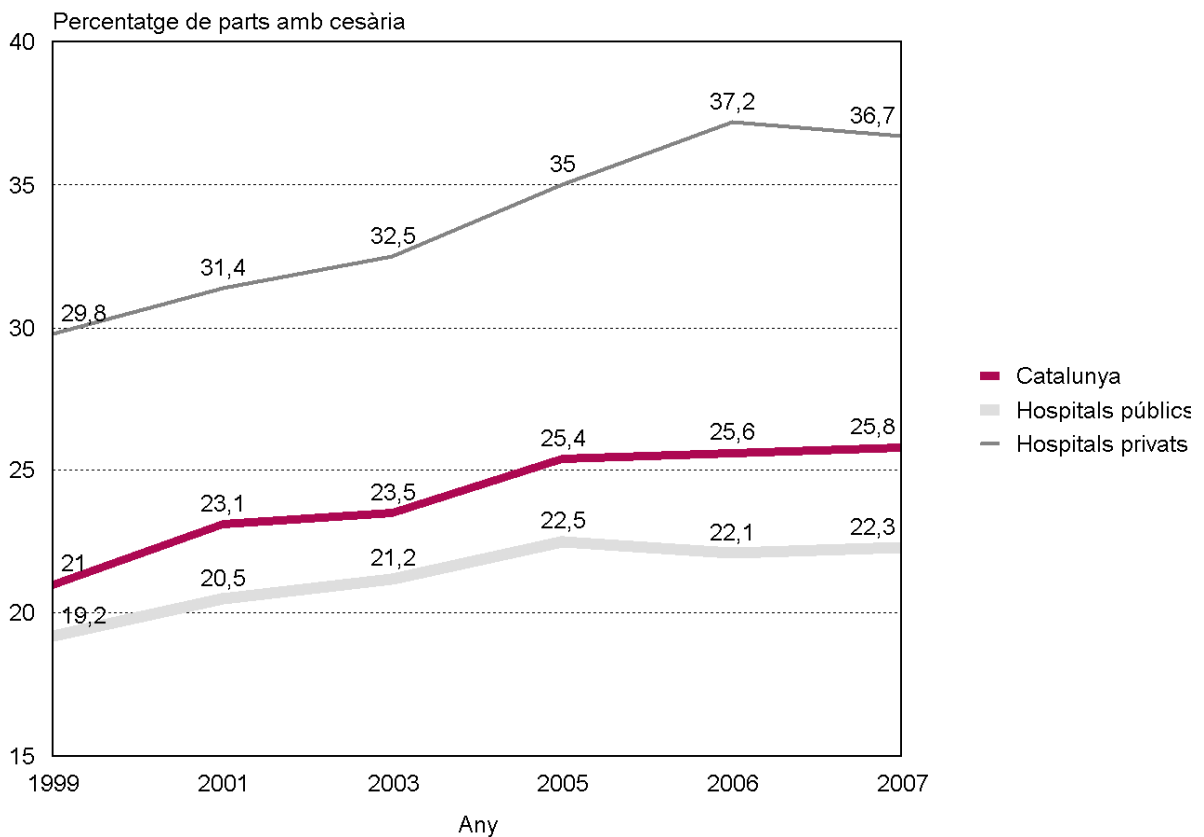
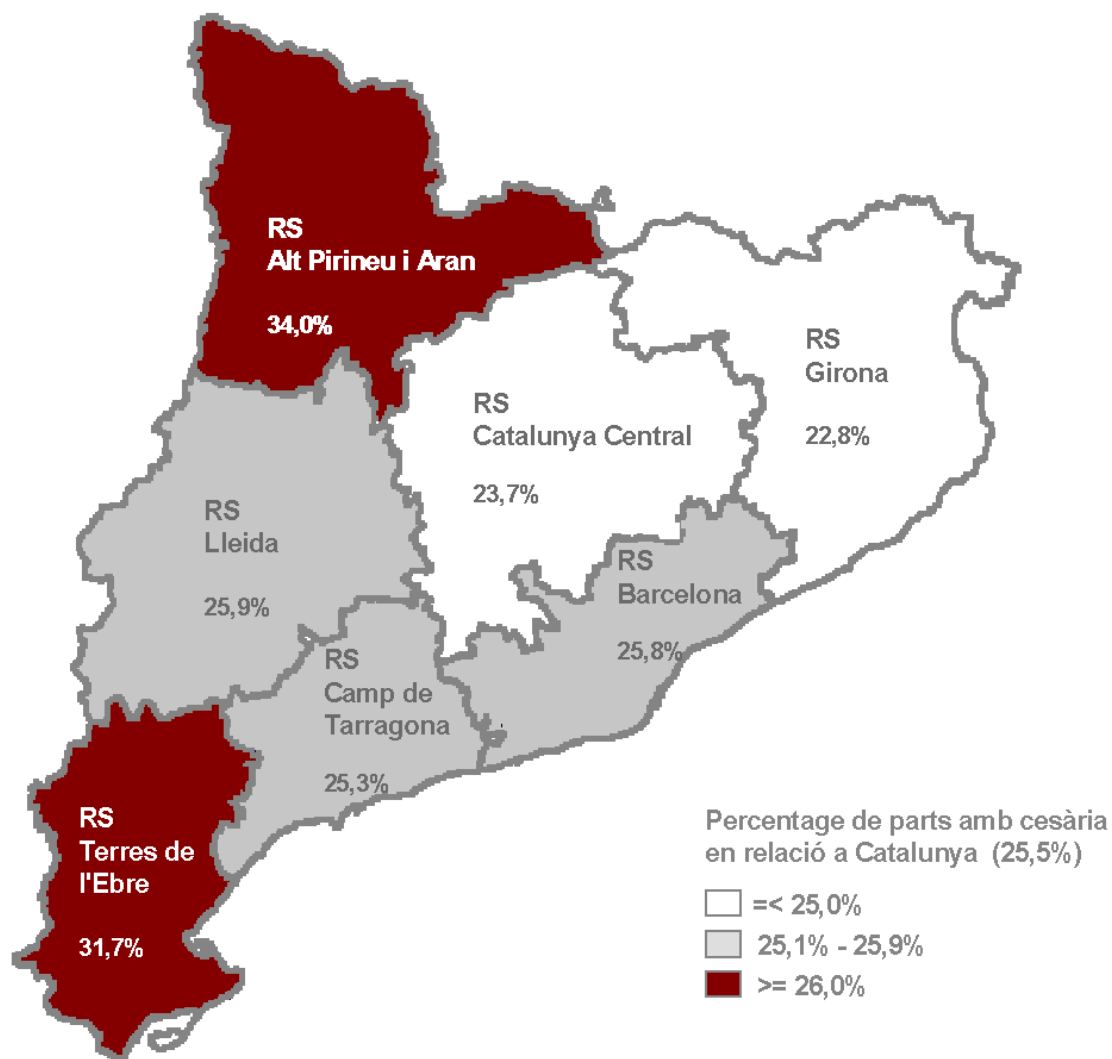
Categories de procediment	N	%
Quimioteràpia per al càncer (224)	35.470	18,8
Transfusió de sang (222)	3.363	1,8
Avaluació i teràpia psicològica i psiquiàtrica (218)	3.321	1,8
Inserció de catèter o estimulador i injecció en conducte raquidi (5)	2.434	1,3
Colonoscòpia i biòpsia (76)	1.593	0,8
Mesurament de gasos de la sang arterial sistèmica (205)	1.403	0,7
Cateterització cardíaca, arteriografia coronària (47)	1.227	0,6
Paracentesi abdominal (128)	1.075	0,6
Examen microscòpic (sembla bacteriana, cultiu, toxicologia) (206)	1.020	0,5
Intubació respiratòria i ventilació mecànica (216)	789	0,4
Desbridament de ferida, infecció o cremada (169)	723	0,4
Endoscòpia i/o biòpsia digestiva alta (70)	677	0,4
Procediments diagnòstics d'òrgans genitals masculins (116)	533	0,3
Biòpsia de moll d'os (65)	478	0,3
Conversió del ritme cardíac (225)	470	0,2

¹ Els codis d'aquestes categories corresponen a la classificació suplementària de factors que influeixen en l'estat de salut i contactes amb els serveis sanitaris (codis V de la CIM-9-MC, tot i que no són diagnòstics pròpiament dits, es recullen al CMBD-HA com a motiu principal d'hospitalització domiciliària.

ATENCIÓ D'HOSPITALITZACIÓ EN SALUT MENTAL

TAULA 23 Indicators bàsics i diagnòstics més freqüents dels contactes dels hospitals monogràfics psiquiàtrics i dels contactes psiquiàtrics dels hospitals generals d'aguts. Anys 2006 i 2007.

	Hospitals psiquiàtrics				Hospitals generals			
	Aguts		Subaguts		Amb servei de psiquiatria		Sense servei de psiquiatria	
	2006	2007	2006	2007	2006	2007	2006	2007
Indicadors bàsics								
Nombre contactes	10.784	10.888	2.137	2.158	7.093	6.482	2.405	2.952
Dones (%)	47,5	47,7	45,6	45,7	46,0	45,8	49,3	47,0
Mitjana d'edat (anys)	41,8	42,1	40,5	41,7	43,5	43,6	56,1	53,5
25-40 anys (%)	38,2	37,4	38,9	36,6	31,0	30,0	17,1	22,1
Estada mitjana (dies)	19,8	18,6	59,1	67,0	13,5	13,8	7,9	8,5
Estada mediana (dies)	16	15	51	55	10	10	4	5
Diagnòstics més freqüents (%)								
Trastorns esquizofrènics	28,3	28,2	49,7	51,9	13,6	13,5	2,1	3,7
Trastorns episòdics d'estat d'ànim	20,7	22,1	13,9	15,0	15,0	14,1	5,8	12,1
Trastorns de personalitat	8,5	5,2	6,7	1,6	3,8	14,0	2,6	5,7
Reacció d'adaptació	5,2	7,5	2,0	5,8	3,6	5,9	2,8	3,6
Síndrome de dependència de l'alcohol	4,9	8,0	1,2	6,9	14,0	4,4	4,4	3,8
Trastorns d'ansietat, dissociatiu i somatoforme	4,3	4,4	3,8	3,8	5,9	6,1	16,1	11,5

	Hospitals psiquiàtrics		Hospitals generals	
	2006	2007	2006	2007
Contactes nuls*	18	11	9	6
% sobre el total	0,1	0,1	0,1	0,1
Total contactes	12.921	13.046	9.498	9.434

* Contactes amb una de les variables següents invàlida: sexe, edat, estada.
Aquests contactes s'han exclòs en el càlcul del percentatge de dones, la mitjana d'edat i l'estada mitjana.

TAULA 24 Nombre i percentatge de contactes dels hospitals monogràfics psiquiàtrics i dels hospitals generals d'aguts en funció de la residència del pacient i de la regió sanitària de l'hospital. Any 2007

Regió sanitària de l'hospital	Regió sanitària de residència							Altres residències				
	Lleida	Camp de Tarragona	Terres de l'Ebre	Girona	Catalunya Central	Alt Pirineu i Aran	Barcelona	Catalunya no especificada	Estat espanyol	Estranger	Desconeguda	Total
Lleida	88,1	0,5	0,7	0,2	0,3	57,1	0,2	8,3	8,1	1,5	-	3,9
	704	7	3	4	4	105	28	5	24	2	-	886
Camp de Tarragona	0,8	87,0	10,4	0,1	0,1	0,5	0,5	1,7	9,8	13,4	2,8	6,5
	6	1.281	48	2	2	1	72	1	29	18	1	1.461
Terres de l'Ebre	0,1	1,2	79,6	0,1	0,1	-	0,0	-	2,4	-	-	1,8
	1	17	367	1	1	-	7	-	7	-	-	401
Girona	0,3	0,1	-	91,0	0,3	-	0,5	15,0	6,8	6,0	11,1	8,0
	2	2	-	1.676	4	-	80	9	20	8	4	1.805
Catalunya Central	0,6	0,5	-	0,2	68,7	10,3	0,5	-	2,7	2,2	-	4,9
	5	8	-	4	966	19	78	-	8	3	-	1.091
Alt Pirineu i Aran	-	-	0,2	0,2	0,3	19,6	0,1	-	2,4	6,0	-	0,4
	-	-	1	4	4	36	20	-	7	8	-	80
Barcelona	10,1	10,7	9,1	8,2	30,2	12,5	98,2	75,0	67,8	70,9	86,1	74,5
	81	158	42	151	425	23	15.505	45	200	95	31	16.756
Total	100,0	100,0	100,0	100,0	100,0	100,0	100,0	100,0	100,0	100,0	100,0	100,0
	799	1.473	461	1.842	1.406	184	15.790	60	295	134	36	22.480

Residents a Catalunya	22.015	97,9%
Residents a l'Estat espanyol	295	1,3%
Residents a l'estranger	134	0,6%
Residència desconeguda	36	0,2%
Total contactes	22.480	100,0%

TAULA 25 Nombre i percentatge de contactes dels hospitals monogràfics psiquiàtrics i dels hospitals generals d'aguts dels residents a la RS Barcelona en funció del territori de residència del pacient i de la RS o territori de l'hospital. Any 2007

Regió sanitària o territori de l'hospital	Territori de residència de la Regió Sanitària Barcelona					
	Llobregat	Garraf i Alt Penedès	Barcelonès Nord i Maresme	Vallès	Barcelona Ciutat	Total
Lleida	0,1 4	0,6 4	0,1 3	0,2 7	0,2 10	0,2 28
Camp de Tarragona	0,2 8	3,4 23	0,4 9	0,3 11	0,4 21	0,5 72
Terres de l'Ebre	0,0 1	0,1 1	0,1 2	0,0 1	0,0 2	0,0 7
Girona	0,1 4	0,1 1	0,8 19	0,4 13	0,7 43	0,5 80
Catalunya Central	0,5 16	0,6 4	0,1 3	0,8 27	0,5 28	0,5 78
Alt Pirineu i Aran	0,1 3	- -	0,2 4	0,1 2	0,2 11	0,1 20
Llobregat	86,4 2.913	76,0 485	4,8 112	10,9 365	22,6 1.317	33,5 5.192
Garraf i Alt Penedès	0,0 1	8,9 57	- -	- -	0,0 1	0,4 59
Barcelonès Nord i Maresme	0,8 26	0,6 4	79,0 1.837	0,8 26	1,3 74	12,7 1.967
Vallès	4,2 141	4,4 28	3,1 73	79,7 2.663	4,1 241	20,3 3.146
Barcelona Ciutat	8,6 291	10,0 64	13,1 304	8,6 287	72,0 4.195	33,2 5.141
Total	100,0 3.408	100,0 671	100,0 2.366	100,0 3.402	100,0 5.943	100,0 15.790

Nota:

Per analitzar l'activitat de la Regió Sanitària Barcelona, aquesta s'ha dividit en cinc territoris.

ATENCIÓ AMBULATORIA EN SALUT MENTAL

TAULA 26 Cobertura del registre del CMBD-SMA per regió sanitària del centre. Any 2007

Regió sanitària o territori del centre	2007		
	Centres contractats	Centres que notifiquen	Cobertura
	N	N	%
Lleida	7	7	100,0
Camp de Tarragona	9	9	100,0
Terres de l'Ebre	6	6	100,0
Girona	10	10	100,0
Catalunya Central	7	7	100,0
Alt Pirineu i Aran	4	4	100,0
Barcelona	79	68	86,1
Llobregat	18	17	94,4
Garraf i Alt Penedès	4	4	100,0
Barcelonès Nord i Maresme	13	11	84,6
Vallès	17	15	88,2
Barcelona Ciutat	27	21	77,8
Total	122	111	86,1

Nota:

La cobertura de la RS Barcelona s'ha calculat tenint en compte la divisió de la regió en cinc territoris.

TAULA 27 Indicadors bàsics dels malalts atesos en centres de salut mental ambulatoris per tipus de centre. Any 2007

Indicadors bàsics	Centres infantils i juvenils		Centres d'adults	
	2006	2007	2006	2007
Nombre de pacients	38.685	42.096	158.015	158.818
Dones (%)	39,4	38,9	62,4	63,0
Mitjana d'edat en anys	11,0	11,0	47,0	47,0
Nombre de primeres visites	16.333	20.122	53.772	54.260
Nombre de visites de seguiment	90.317	89.229	419.596	459.405
Nombre de visites per a tractament	117.159	136.140	128.883	145.667

Notes:

Pel càlcul del percentatge de dones i pel de la mitjana d'edat s'han exclòs els pacients amb les variables edat i/o sexe desconegudes o errònies

Visites per a tractament: visites de tractament individual, grupal i familiar

TAULA 28 Nombre i percentatge de pacients atesos als centres ambulatoris de salut mental, en funció de la residència del pacient i de la regió sanitària del centre. Any 2007

Regió sanitària del centre	Regió sanitària de residència							Altres residències				
	Lleida	Camp de Tarragona	Terres de l'Ebre	Girona	Catalunya Central	Alt Pirineu i Aran	Barcelona	Catalunya inespecífics	Estat espanyol	Estranger	Desconeguda	Total
Lleida	97,5	0,2	0,1	0,1	0,1	29,5	0,1	-	70,6	-	6,6	5,2
	9.387	39	4	11	20	661	153	-	209	-	36	10.520
Camp de Tarragona	0,3	96,0	1,8	0,1	0,3	0,3	0,4	-	1,4	9,1	-	8,1
	26	15.584	103	14	46	7	562	-	4	2	-	16.348
Terres de l'Ebre	0,1	1,5	97,1	0,0	0,0	0,1	0,1	-	1,0	-	-	3,0
	5	251	5.624	2	5	2	79	-	3	-	-	5.971
Girona	0,1	0,1	0,0	97,0	0,3	0,7	0,2	24,0	1,0	-	78,8	7,4
	11	10	2	13.794	44	16	295	200	3	-	427	14.802
Catalunya Central	0,5	0,2	0,1	0,8	96,3	23,1	0,4	1,2	2,4	9,1	0,2	7,3
	46	35	7	115,0	13.387	519	547	10	7	2	1	14.676
Alt Pirineu i Aran	0,2	0,0	-	0,0	0,0	44,7	0,0	-	0,3	27,3	0,4	0,5
	22	4	-	2	5	1.002	34	-	1	6	2	1.078
Barcelona	1,4	1,9	0,9	2,0	2,8	1,6	98,8	74,8	23,3	54,5	14,0	68,4
	130	303	51	289	393	36	135.536	624	69	12	76	137.519
Total	100,1	99,9	100,0	100,0	99,8	100,0	100,0	100,0	100,0	100,0	100,0	100,0
	9.627	16.226	5.791	14.227	13.900	2.243	137.206	834	296	22	542	200.914

Residents a Catalunya	200.054	99,6%
Residents a l'Estat espanyol	296	0,1%
Residents a l'estranger	22	0,0%
Residència desconeguda	542	0,3%
Total pacients	200.914	100,0%

TAULA 29 Nombre i percentatge de pacients residents a la RS Barcelona atesos als centres ambulatoris de salut mental, en funció del territori de residència del pacient i de la RS o territori del centre. Any 2007

Regió sanitària o territori de l'hospital	Territori de residència de la Regió Sanitària Barcelona					
	Llobregat	Garraf i Alt Penedès	Barcelonès Nord i Maresme	Vallès	Barcelona Ciutat	Total
Lleida	0,1	0,1	0,1	0,1	0,1	0,1
	30	8	21	39	55	153
Camp de Tarragona	0,4	1,7	0,2	0,4	0,3	0,5
	156	117	47	119	123	562
Terres de l'Ebre	0,0	0,1	0,0	0,1	0,1	0,0
	17	6	6	17	33	79
Girona	0,1	0,1	0,3	0,2	0,3	0,2
	31	7	67	71	119	295
Catalunya Central	0,4	0,5	0,3	0,5	0,4	0,4
	133	33	67	161	153	547
Alt Pirineu i Aran	0,0	0,0	0,0	0,0	0,0	0,0
	4	1	5	11	13	34
Llobregat	94,7	21,3	0,5	0,8	1,3	27,4
	34.851	1.442	99	255	521	37.168
Garraf i Alt Penedès	3,5	77,2	0,1	0,1	0,2	4,9
	1.271	5.233	18	41	91	6.654
Barcelonès Nord i Maresme	0,2	0,2	97,2	0,4	0,6	14,5
	69	14	19.175	131	253	19.642
Vallès	0,3	0,2	0,6	97,4	0,7	22,5
	127	11	114	29.903	296	30.451
Barcelona Ciutat	1,4	1,2	1,6	1,3	97,2	30,7
	488	70	311	384	40.368	41.621
Total	100,0	100,0	100,0	100,0	100,0	100,0
	37.177	6.942	19.930	31.132	42.025	137.206

FIGURA 15 Pacients residents a Catalunya atesos en centres ambulatoris de salut mental i població de Catalunya, per grup d'edat i sexe. Any 2007

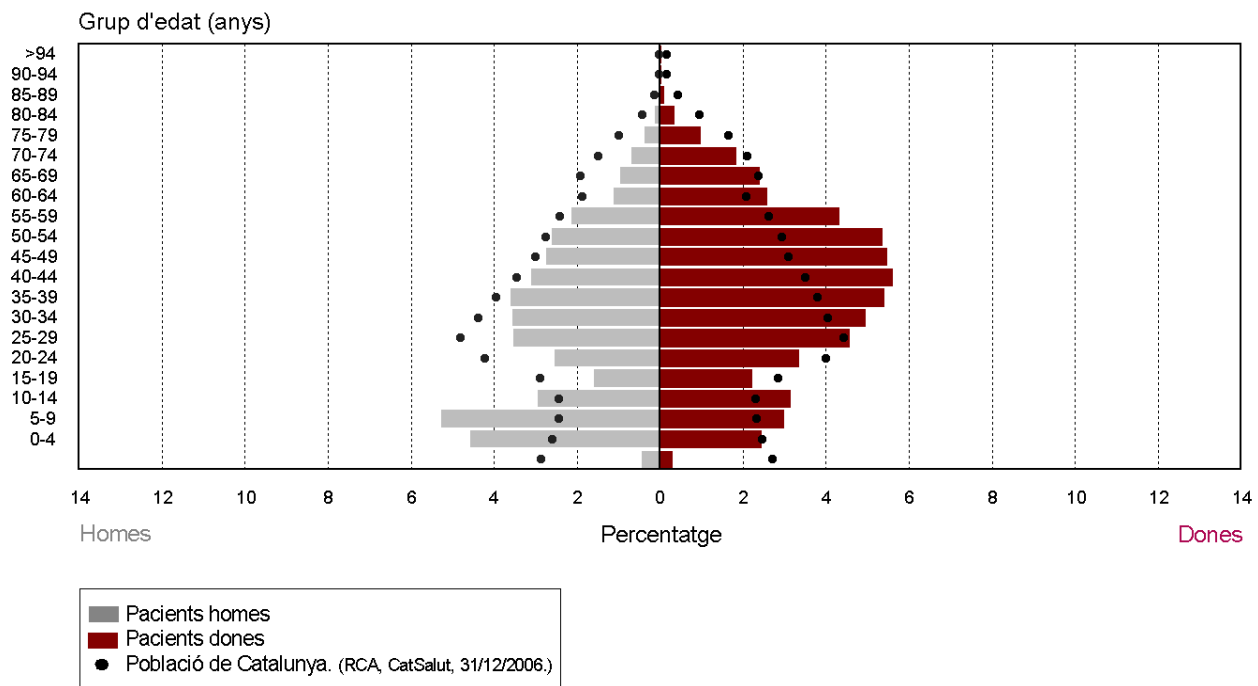

TAULA 30 Pacients atesos als centres ambulatoris de salut mental infantils i juvenils, mitjana d'edat i percentatge de dones, per diagnòstic principal més freqüent segons la CIM-9-MC. Any 2006 i 2007

Diagnòstic principal (codi de la CIM-9-MC)	2006		2007			
	Pacients		Pacients		Edat (anys)	Dones
	N	%	N	%	Mitjana	%
Reacció d'adaptació (309)	7.934	20,5	9.208	21,9	11,1	45,9
Amb trastorn predominant d'altres emocions (309.2)	3.879	10,0	4.643	11,0	10,9	48,4
Amb alteració mixta d'emocions i conducta (309.4)	1.063	2,7	1.222	2,9	10,9	37,6
Síndrome hipercinètica de la infància (314)	4.264	11,0	5.322	12,6	10,8	18,3
Desordre de manca d'atenció (314.0)	3.314	8,6	4.159	9,9	11,0	18,6
Trastorn emocional específic en la infància i adolescència (313)	4.287	11,1	4.879	11,6	10,6	40,7
Desordre de sensibilitat, timidesa i retraïment social (313.2)	691	1,8	820	1,9	10,1	43,8
Problemes de relació (313.3)	669	1,7	756	1,8	9,9	40,3
Trastorn d'oposició desafiant (313.81)	1.473	3,8	747	1,8	10,9	33,6
Trastorns d'ansietat, dissociatiu i somatoforme (300)	3.674	9,5	3.980	9,5	12,6	51,7
Estats d'ansietat (300.0)	1.860	4,8	2.175	5,2	12,2	50,9
Trastorns fòbics (300.2)	587	1,5	604	1,4	12,1	48,2
Síntomes i síndromes especials, no classificats en cap altre lloc (307)	2.999	7,8	3.414	8,1	11,6	51,8
Anorèxia nerviosa (307.1)	1.026	2,7	256	0,6	17,1	90,2
Enuresi (307.6)	589	1,5	602	1,4	9,7	33,6
Trastorn de conducta no classificat a cap altre lloc (312)	2.198	5,7	2.728	6,5	11,7	28,6
Trastorn de conducta d'inici en la infància (312.81) / adolescència (312.82)	543	1,4	341	0,8	10,6	34,9
Trastorn mixt de la conducta i les emocions (312.4)	404	1,0	544	1,3	11,5	31,3
Retards específics del desenvolupament (315)	2.066	5,3	2.394	5,7	9,7	29,9
Desordre mix del desenvolupament (315.5)	496	1,3	691	1,6	9,8	24,6
Desordres de desenvolupament de parla o llenguatge (315.3)	404	1,0	429	1,0	7,8	26,8
Trastorns de personalitat (301)	1.517	3,9	1.721	4,1	12,8	33,2
Trastorns de personalitat límit (301.83)	155	0,4	198	0,5	15,5	56,1
Trastorn de personalitat antisocial (301.7)	336	0,9	469	1,1	12,7	20,0
Trastorns generalitzats del desenvolupament (299)	901	2,3	1.250	3,0	10,4	19,8
Trastorns autístics (299.0)	214	0,6	294	0,7	9,7	20,7
Trastorns episòdics d'estat d'ànim (296)	395	1,0	555	1,3	14,1	51,5
Trastorn depressiu major, episodi únic (296.2)	215	0,6	315	0,7	14,0	51,7
Altres diagnòstics	5.076	13,1	4.935	11,7	11,9	41,4
Diagnòstic desconegut o erroni	3.374	8,7	1.710	4,1	12,0	42,9
Total	38.685	100,0	42.096	100,0	11,3	38,9

TAULA 31 Pacients atesos als centres ambulatoris de salut mental d'adults, mitjana d'edat i percentatge de dones, per diagnòstic principal més freqüent segons la CIM-9-MC. Anys 2006 i 2007

Diagnòstic principal (codi de la CIM-9-MC)	2006		2007			
	Pacients		Pacients		Edat (anys)	Dones
	N	%	N	%	Mitjana	%
Trastorns d'ansietat, dissociatiu i somatoforme (300)	42.103	26,6	41.559	26,2	48,5	72,9
Trastorn distímic (300.4)	16.954	10,7	16.632	10,5	54,7	84,4
Estats d'ansietat (300.0)	15.884	10,1	15.753	9,9	44,7	66,3
Reacció d'adaptació (309)	29.843	18,9	29.867	18,8	45,6	68,8
Trastorn adaptatiu mixt d'ansietat i estat d'ànim depressiu (309.28)	13.911	8,8	14.146	8,9	45,4	70,7
Trastorn d'adaptació amb estat d'ànim depressiu (309.0)	4.948	3,1	4.829	3,0	46,9	70,3
Trastorns episòdics d'estat d'ànim (296)	23.182	14,7	24.701	15,6	53,0	65,5
Trastorn depressiu major d'episodis recurrents (296.3), lleu (296.31), moderat (296.32) o inespecificat (296.30)	6.693	4,2	9.030	5,7	56,0	71,7
Trastorn depressiu major d'episodi únic (296.2), lleu (296.21), moderat (296.22) o inespecificat (296.20)	6.744	4,3	8.976	5,7	52,4	63,4
Trastorns esquizofrènics (295)	14.587	9,2	15.457	9,7	44,4	38,5
Tipus paranoide (295.3)	7.435	4,7	7.656	4,8	44,1	33,5
Tipus esquizoafectiu (295.7)	2.180	1,4	2.457	1,5	44,9	55,2
Trastorns de personalitat (301)	7.328	4,6	7.432	4,7	42,1	58,2
Trastorn histriònic de la personalitat (301.9)	729	0,5	734	0,5	50,4	92,9
Trastorns afectiu de la personalitat (301.1)	773	0,5	658	0,4	52,7	72,5
Trastorn depressiu no classificat en cap altre lloc (311)	3.701	2,3	3.910	2,5	49,3	69,7
Altres psicosis no orgàniques (298)	3.380	2,1	3.529	2,2	43,3	49,1
Psicosi inespecificada (298.9)	2.485	1,6	2.625	1,7	42,7	46,5
Trastorns delirants (297)	2.563	1,6	2.672	1,7	56,5	60,4
Trastorn delirant (297.1)	1.950	1,2	2.025	1,3	57,3	61,9
Estat paranoide simple (297.0)	286	0,2	293	0,2	54,9	55,6
Síntomes i síndromes especials, no classificats en cap altre lloc (307)	2.176	1,4	2.114	1,3	36,7	81,5
Trastorns específics del son d'origen no orgànic (307.4)	413	0,3	383	0,2	49,8	52,7
Bulímia nerviosa (307.51)	498	0,3	501	0,3	32,7	94,0
Anorèxia nerviosa (307.1)	270	0,2	326	0,2	29,5	94,2
Trastorn de conducta no classificat en cap altre lloc (312)	1.271	0,8	1.399	0,9	38,6	28,0
Trastorns de control de l'impuls, no classificats en un altre lloc (312.3, excepte 312.31)	932	0,6	680	0,4	37,4	31,9
Ludopatia (312.31)	339	0,2	407	0,3	43,3	15,0
Altres diagnòstics	20.250	12,8	18.810	11,8	48,5	59,7
Diagnòstic desconegut o erroni	7.631	4,8	7.368	4,6	45,2	61,0
Total	158.015	100,0	158.818	100,0	47,2	63,0

ATENCIÓ SÒCIOSANITÀRIA

TAULA 32 Cobertura del registre del CMBD-RSS per tipus de recurs. Anys 2006 i 2007

Tipus de recurs	2006			2007		
	Unitats contractades	Unitats que notifiquen	Cobertura %	Unitats contractades	Unitats que notifiquen	Cobertura %
Hospitalització	245	224	91,4	251	220	87,6
Unitats de llarga durada	83	81	97,6	83	80	96,4
Unitats de convalescència	51	51	100,0	44	42	95,5
Unitats de mitja estada polivalent	23	23	100,0	31	30	96,8
Unitats de cures pal·liatives	30	30	100,0	25	24	96,0
UFISS	58	39	67,2	68	44	64,7
Total atenció domiciliària	75	70	93,3	79	64	81,0
PADES	70	65	92,9	73	58	79,5
ETODA	5	5	100,0	6	6	100,0
Atenció ambulatoria	66	63	95,5	71	62	87,3
Hospital de dia	66	63	95,5	71	62	87,3
Total	386	357	92,5	401	346	86,3

TAULA 33 Indicadors dels episodis atesos en la xarxa d'atenció sociosanitària per tipus de recurs. Any 2007

Tipus de recurs	Total episodis			Episodis finalitzats l'any 2007				
	N	Edat (anys) Mitjana	Dones %	N	%	Estada (dies) Mitjana	Estada (dies) Mediana	Defuncions %
Hospitalització								
Unitats de llarga durada	12.161	79,1	62,6	6.498	53,4	204,4	60	28,7
Unitats de convalescència	17.609	78,8	60,7	14.576	82,8	46,9	37	11,3
Unitats de cures pal·liatives	4.614	73,6	39,7	4.614	100,0	20,1	11	71,1
UFISS	21.116	77,6	54,1	21.116	100,0	27,3	7	10,5
Atenció domiciliària								
PADES	13.624	76,4	50,0	10.258	75,3	85,8	32	37,3
ETODA	269	33,0	32,0	155	57,6	194,4	186	1,3
Atenció ambulatoria								
Hospital de dia	6.192	74,4	62,2	3.977	64,2	189	109	3,5
Total	75.585	77,2	56,0	61.194	21,2	70,9	20	21,2

Notes:

Per a aquesta anàlisi, les unitats de mitja estada polivalent s'han inclòs en les unitats de convalescència.

En el cas de les unitats de cures pal·liatives i UFISS, el registre del CMBD-RSS recull la informació de l'episodi assistencial quan es produeix l'alta.

FIGURA 16 Episodis d'atenció socio sanitària dels malalts residents a Catalunya i població de Catalunya, per sexe i grup d'edat. Any 2007

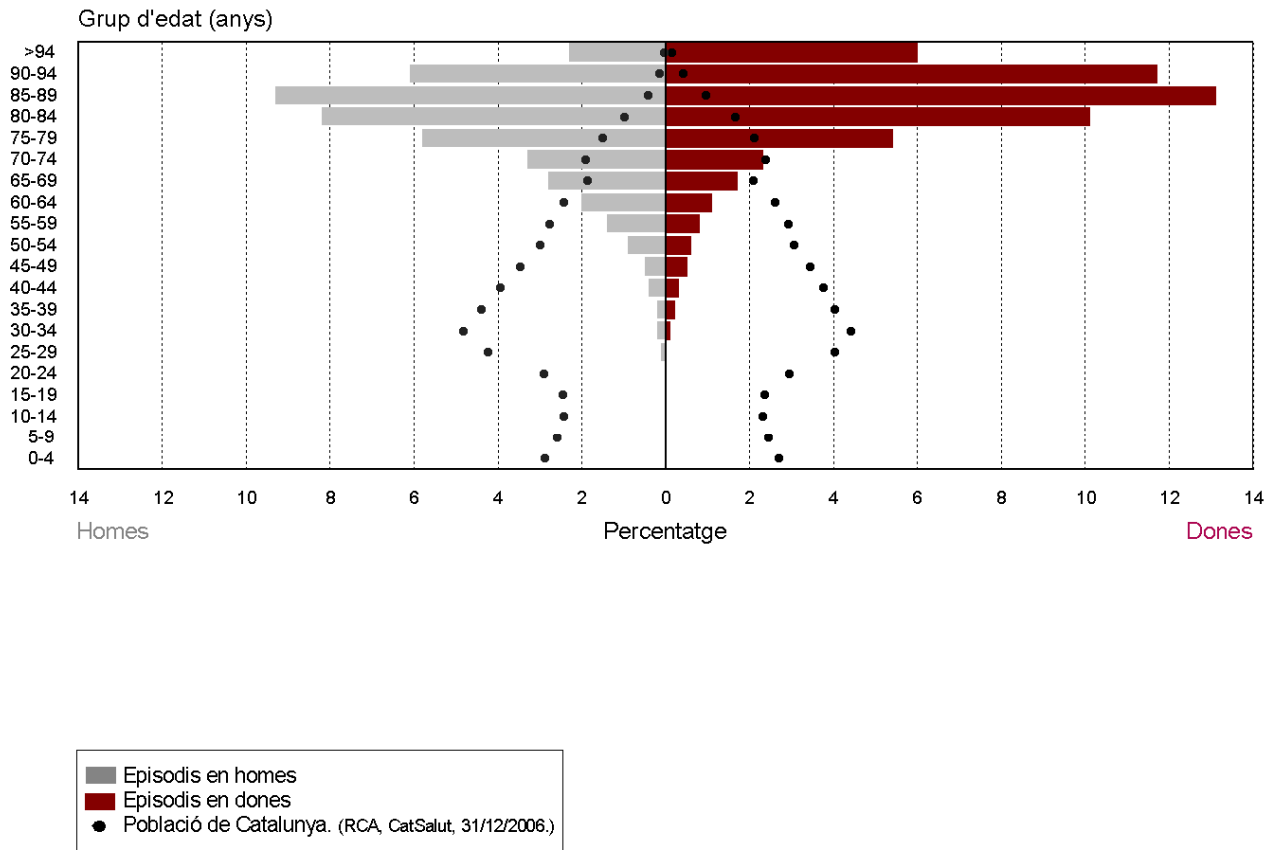

TAULA 34 Distribució dels episodis d'atenció socio sanitària, per sexe, grup d'edat i residència, i taxa d'utilització de recursos dels residents a Catalunya. Any 2007

Grup d'edat (anys)	Nombre d'episodis					Taxa d'utilització de recursos dels residents a Catalunya		
	Residència a Catalunya		Residència desconeguda o fora de Catalunya			Homes	Dones	Total
	Homes	Dones	Homes	Dones	Total			
0-4	9	8	0	0	17	0,0	0,0	0,0
5-9	3	16	0	0	19	0,0	0,1	0,1
10-14	8	10	0	0	18	0,0	0,1	0,1
15-19	29	21	0	0	50	0,2	0,1	0,1
20-24	75	27	0	1	103	0,4	0,1	0,2
25-29	133	57	3	0	193	0,4	0,2	0,3
30-34	152	118	0	0	270	0,4	0,4	0,4
35-39	288	207	2	0	497	0,9	0,7	0,8
40-44	377	349	1	1	728	1,3	1,3	1,3
45-49	650	446	4	1	1.101	2,6	1,7	2,2
50-54	1.055	633	6	1	1.695	4,8	2,8	3,8
55-59	1.503	820	0	6	2.329	7,4	3,8	5,6
60-64	2.129	1.254	9	1	3.393	12,0	6,6	9,2
65-69	2.499	1.747	8	3	4.257	18,2	11,5	14,6
70-74	4.334	4.078	17	10	8.439	30,8	23,5	26,8
75-79	6.139	7.637	27	23	13.826	55,6	49,6	52,1
80-84	6.964	9.838	27	42	16.871	95,3	81,5	86,7
85-89	4.578	8.769	27	43	13.417	143,4	126,3	131,7
90-94	1.693	4.541	8	16	6.258	154,8	149,7	151,0
>94	461	1.589	3	9	2.062	151,7	154,0	153,5
Total	33.079	42.165	142	157	75.543	9,2	11,4	10,3

Nota:

Taxa d'utilització de recursos: nombre d'episodis atesos en qualsevol tipus de recurs socio sanitari, per 1.000 habitants.

Font: Població de Catalunya. Registre central d'assegurats (RCA). Servei Català de la Salut (31/12/2006).

Episodis nuls*	42
% sobre el total	0,06
Total d'episodis	75.585

* Episodis amb una de les variables següents invàlida: sexe, edat, estada

TAULA 35 Nombre i percentatge d'episodis d'atenció socio sanitària dels residents a cada regió sanitària en funció de la regió sanitària del recurs. Any 2007

Regió sanitària del recurs	Regió sanitària de residència							Altres residències				
	Lleida	Camp de Tarragona	Terres de l'Ebre	Girona	Catalunya Central	Alt Pirineu i Aran	Barcelona	Catalunya inespecifics	Estat espanyol	Estranger	Desconeguda	Total
Lleida	96,4	0,1	0,0	0,0	0,1	3,0	0,1	16,8	35,5	-	-	5,4
	3.912	5	1	2	9	24	33	16	86	-	-	4.088
Camp de Tarragona	0,2	95,9	1,9	0,0	0,1	0,1	0,2	1,1	4,1	5,8	-	5,6
	10	4.047	41	2	5	1	114	1	10	3	-	4.234
Terres de l'Ebre	0,0	0,9	96,7	0,0	0,0	-	0,0	2,1	1,2	-	-	2,8
	1	38	2.072	1	3	-	20	2	3	-	-	2.140
Girona	0,1	0,0	0,0	96,9	0,1	0,1	0,3	-	15,3	38,5	12,5	11,2
	3	1		8.201	7	1	164	-	37	20	1	8.435
Catalunya Central	1,2	0,3	0,0	0,3	97,3	1,1	0,3	5,3	0,8	46,2	-	9,2
	48	14	1	25	6.712	9	138	5	2	24	-	6.978
Alt Pirineu i Aran	0,1	-	-	0,0	0,1	92,8	0,1	-	2,9	-	-	1,1
	6	-	-	3	8	743	37	-	7	-	-	804
Barcelona	1,9	2,7	1,3	2,7	2,3	2,9	99,0	74,7	40,1	9,6	87,5	64,7
	77	115	28	232	157	23	48.094	71	97	5	7	48.906
Total	100,0	100,0	100,0	100,0	100,0	100,0	100,0	100,0	100,0	100,0	100,0	100,0
	4.057	4.220	2.143	8.466	6.901	801	48.600	95	242	52	8	75.585

Residents a Catalunya	75.283	99,6%
Residents a l'Estat espanyol	242	0,3%
Residents a l'estranger	52	0,1%
Residència desconeguda	8	0,0%
Total episodis	75.585	100,0%

TAULA 36 Nombre i percentatge d'episodis d'atenció socio sanitària de pacients residents a la RS Barcelona, en funció del territori de residència del pacient i de la RS o territori del recurs. Any 2007

Regió sanitària o territori del recurs	Territori de residència de la Regió Sanitària Barcelona					
	Llobregat	Garraf i Alt Penedès	Barcelonès Nord i Maresme	Vallès	Barcelona Ciutat	Total
Lleida	0,0	0,0	0,0	0,1	0,1	0,1
	4	1	2	12	14	33
Camp de Tarragona	0,2	0,4	0,2	0,2	0,3	0,2
	14	14	16	22	48	114
Terres de l'Ebre	0,0	0	0	0,0	0,1	0,0
	1	0	0	2	17	20
Girona	0,1	0,1	1,7	0,2	0,4	0,5
	11	2	149	21	59	242
Catalunya Central	0,4	0,2	0,1	0,3	0,3	0,3
	32	7	8	41	50	138
Alt Pirineu i Aran	0,0	0	0,1	0,0	0,1	0,1
	4	0	8	2	23	37
Llobregat	81,2	1,9	0,2	1,1	1,3	14,9
	6.802	74	18	135	205	7.234
Garraf i Alt Penedès	0,5	96,3	0,2	0,2	0,5	8,2
	42	3.828	14	21	83	3.988
Barcelonès Nord i Maresme	0,6	0,1	92,5	0,8	2,5	17,7
	49	5	8.050	93	393	8.590
Vallès	0,9	0,1	0,6	93,6	1,3	23,7
	74	3	50	11.199	207	11.533
Barcelona Ciutat	16,1	1,0	4,4	3,5	92,9	34,3
	1349	41	387	414	14.480	16.671
Total	100	100	100	100	100	100
	8.382	3.975	8.702	11.962	15.579	48.600

Nota:

L'anàlisi de l'activitat dels hospitals de la RS Barcelona s'ha fet dividida en cinc territoris.

FIGURA 17 Episodis d'atenció socio sanitària per diagnòstic principal segons els grans grups de diagnòstic de la CIM-9-MC. Anys 2006 i 2007

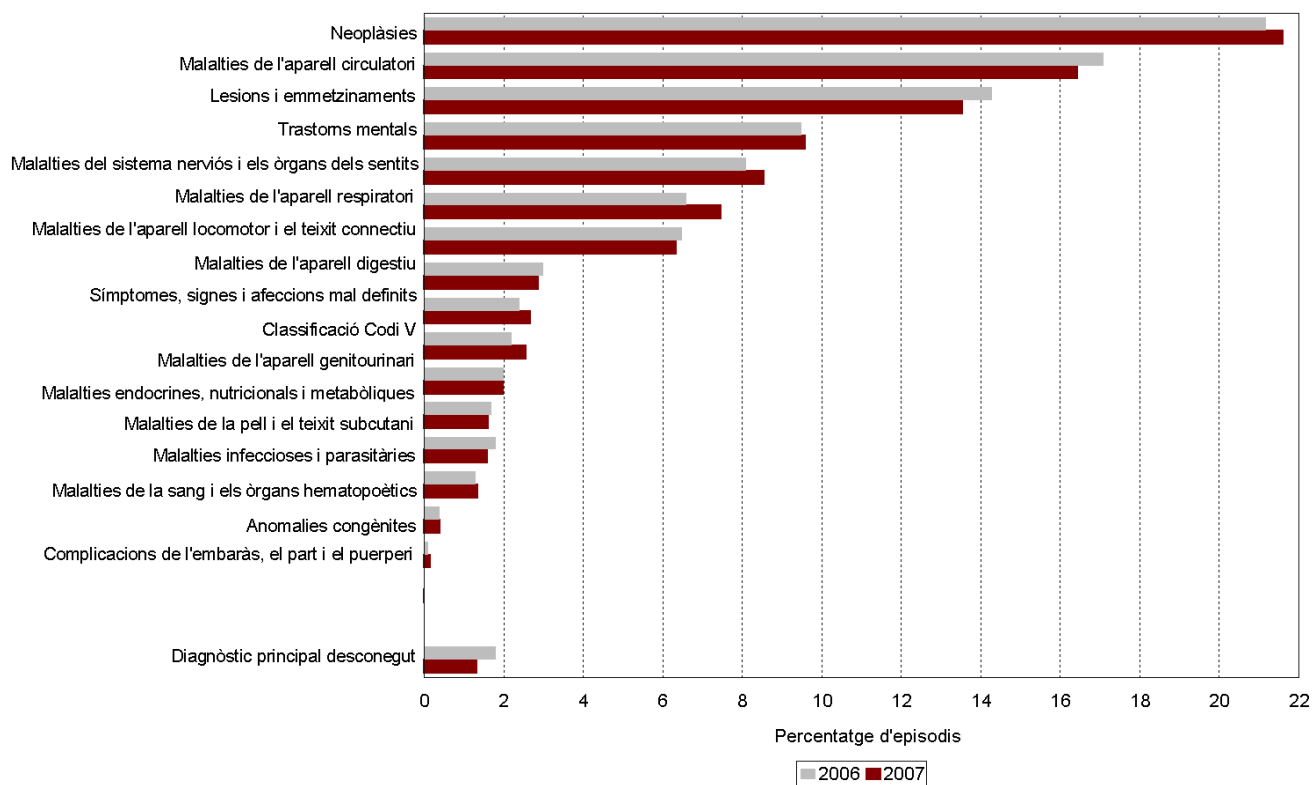

TAULA 37 Episodis atesos en unitats de llarga durada, mitjana d'edat, estada mitjana i mediana, percentatge de dones i de defuncions, per categories diagnòstiques del CCS. Any 2007

Categories diagnòstiques	Total episodis			Episodis finalitzats l'any 2007				
	N	Edat (anys) Mitjana	Dones %	N	%	Estada (dies) Mitjana	Estada (dies) Mediana	Defuncions %
Trastorns orgànics i demència senil o presenil	3.245	82,8	70,4	1.673	51,6	267,6	62	31,7
Admissió administrativa/social	1.131	78,0	57,3	470	41,6	291,4	88	37,4
Malaltia cerebrovascular aguda	716	82,7	69,3	517	72,2	58,2	33	6,4
Fractura de coll de fèmur (maluc)	519	83,3	76,9	260	50,1	152,8	89	18,1
Insuficiència cardíaca congestiva, no hipertensiva	312	77,6	60,3	37	11,9	581,3	85,5	29,7
Malaltia pulmonar obstructiva crònica i bronquièctasi	304	81,2	68,4	143	47,0	272,9	89	52,4
Altres diagnòstics	5.584	77,1	58,3	3.181	57,0	181,6	61	30,6
Diagnòstic principal desconegut o erroni	350	64,6	39,4	217	62,0	168,2	88,5	10,6
Total	12.161	79,1	62,6	6.498	53,4	204,4	60	28,7

Nota:

En aquesta anàlisi s'han inclòs les unitats de sida

TAULA 38 Episodis atesos en unitats de convalescència, mitjana d'edat, estada mitjana i mediana, percentatge de dones i de defuncions, per categories diagnòstiques del CCS. Any 2007

Categories diagnòstiques	Total episodis			Episodis finalitzats l'any 2007				
	N	Mitjana d'edat (anys)	Dones %	N	%	Estada mitjana (dies)	Estada mediana (dies)	Defuncions %
Fractura de coll de fèmur (maluc)	2.527	82,8	78,3	2.000	77,9	52,2	46	2,65
Malaltia cerebrovascular aguda	2.102	77,3	49,7	1.721	83,4	52,8	43	10,58
Trastorns orgànics i demència senil o presenil	1.193	81,6	61,6	1.046	93,5	49,6	38	10,71
Osteoartritis	1.006	76,3	79,9	840	84,1	39,3	36	0,36
Fractura d'extremitat inferior	775	79,9	77,4	641	85,9	58,9	54	1,56
Insuficiència cardíaca congestiva, no hipertensiva	632	82,7	62,8	534	93,8	36,9	26	19,29
Altres diagnòstics	8.979	77,5	55,0	7.474	88,8	44,4	33	15,33
Diagnòstic principal desconegut o erroni	395	78,8	50,4	320	88,6	42,8	35	14,06
Total	17.609	78,8	60,7	13.446	76,4	47,0	36	11,42

Nota:

En aquesta anàlisi s'han inclòs les unitats de mitja estada polivalent.

TAULA 39 Episodis atesos en unitats de cures pal·liatives, mitjana d'edat, estada mitjana i mediana, percentatge de dones i de defuncions, per categories diagnòstiques del CCS. Any 2007

Categories diagnòstiques	Episodis finalitzats l'any 2007					
	N	Mitjana d'edat (anys)	Dones %	Estada mitjana (dies)	Estada mediana (dies)	Defuncions %
Neoplàsia maligna de bronquis i pulmó	719	70,3	11,8	17,3	10	78,9
Neoplàsia maligna de còlon	295	75,6	43,1	16,7	11	68,8
Neoplàsia maligna de recte i anus	214	73,8	37,4	20,6	14	74,3
Neoplàsia maligna de mama	213	69,1	99,5	26,0	16	62,0
Neoplàsia maligna de pàncrees	194	73,3	43,3	15,4	10	77,8
Neoplàsia maligna d'estómac	184	76,7	38,6	16,5	11	75,5
Altres diagnòstics	2.706	74,5	42,2	21,0	10	69,7
Diagnòstic principal desconegut o erroni	89	70,4	37,1	28,7	16	50,6
Total	4.614	73,6	39,7	20,1	11	71,1

Nota:

En el cas de les unitats de cures pal·liatives, el registre del CMBD-RSS recull la informació de l'episodi assistencial quan es produeix l'alta.

TAULA 40 Episodis atesos en UFISS, mitjana d'edat, estada mitjana i mediana, percentatge de dones i de defuncions, per categories diagnòstiques segons la classificació del CCS. Any 2007

Categories diagnòstiques	Episodis finalitzats l'any 2007					
	N	Mitjana d'edat (anys)	Dones %	Estada mitjana (dies)	Estada mediana (dies)	Defuncions %
Fractura de coll de fèmur (maluc)	2.123	82,9	76,4	11,6	9	3,1
Malaltia cerebrovascular aguda	1.726	77,9	49,4	11,3	7	7,8
Transtorns orgànics i demència senil o presenil	1.208	78,4	60,8	133,6	9	4,1
Insuficiència cardíaca congestiva, no hipertensiva	893	83,1	63,7	15,0	7	11,0
Neoplàsia maligna de bronquis i pulmó	799	69,3	9,6	45,9	4	27,2
Osteoartritis	784	75,8	77,9	6,9	6	0,1
Altres diagnòstics	13.133	76,9	51,6	22,9	6	11,9
Diagnòstic principal desconegut o erroni	450	74,5	43,3	31,0	6	19,3
Total	21.116	77,6	54,1	27,3	7	10,5

Nota:

En el cas de les unitats de les UFISS, el registre del CMBD-RSS recull la informació de l'episodi assistencial quan es produeix l'alta.

TAULA 41 Episodis atesos pels PADES i ETODA, mitjana d'edat, estada mitjana i mediana, percentatge de dones i de defuncions, per categories diagnòstiques del CCS. Any 2007

Categories diagnòstiques	Total episodis			Episodis finalitzats l'Any 2007				
	N	Edat (anys) Mitjana	Dones %	N	%	Estada (dies) Mitjana	Estada (dies) Mediana	Defuncions %
PADES								
Trastorns orgànics i demència senil o presenil	1.692	84,1	67,1	1.240	73,3	111,5	28	22,8
Neoplàsia maligna de bronquis i pulmó	1.232	70,7	16,7	955	77,5	75,3	40	52,9
Neoplàsia maligna de còlon	503	75,4	47,3	385	76,5	74,8	35	54,8
Neoplàsia maligna de mama	468	71,1	98,9	342	73,1	102,8	46	48,5
Malaltia pulmonar obstructiva crònica i bronquièctasi	464	79,6	22,4	359	77,4	94,4	21	18,7
Neoplàsia maligna de recte i anus	464	76,2	39,0	361	77,8	91,3	41	47,6
Altres Diagnòstics	8.310	76,0	51,3	6.403	77,1	80,7	30	36,1
Diagnòstic Principal desconegut o erroni	491	74,8	44,4	213	43,4	103,0	62	51,2
Total	13.624	76,4	50,0	10.258	75,3	85,8	32	37,3
ETODA								
Tuberculosi	252	33,9	30,6	141	56,0	202,2	189	1,4
Altres diagnòstics	17	19,7	52,9	14	82,4	115,1	98,5	-
Total	269	33,0	32,0	155	57,6	194,4	186	1,3

TAULA 42 Episodis atesos en hospital de dia, mitjana d'edat, estada mitjana i mediana, percentatge de dones i de defuncions, per categories diagnòstiques dels CCS. Any 2007

Categories diagnòstiques	Total episodis			Episodis finalitzats l'any 2007				
	N	Edat (anys) Mitjana	Dones %	N	%	Estada (dies) Mitjana	Estada (dies) Mediana	Defuncions %
Trastorns orgànics i demència senil o presenil	2.248	79,3	66,3	1.275	56,4	240,6	148	1,7
Esclerosi múltiple	647	49,7	64,1	407	58,9	228,2	205	0,5
Malaltia cerebrovascular aguda	461	72,4	42,7	322	67,3	203,8	114	5,6
Altres malalties de teixit connectiu	183	76,9	56,3	129	78,8	74,4	44	3,9
Osteoartritis	164	77,3	80,5	127	72,7	95,8	77	2,4
Malaltia pulmonar obstructiva crònica i bronquièctasi	161	76,9	33,5	147	66,1	57,3	21	2,0
Altres diagnòstics	2.187	76,5	63,6	1.476	69,9	157,3	70	5,6
Diagnòstic principal desconegut o erroni	141	73,4	51,8	94	64,1	257,0	210	2,1
Total	6.192	74,4	62,2	3.977	64,2	189,0	109	3,5

TAULA 43 Episodis d'atenció socio sanitària, per tipus de recurs i índex AVD. Any 2007

Valor índex AVD	Convalescència		Llarga durada	
	Episodis		Episodis	
	N	%	N	%
Dependència baixa	4.764	27,1	3.236	26,6
4	3.378	19,2	2.333	19,2
5	44	0,2	44	0,4
6	1.032	5,9	608	5,0
7	310	1,8	251	2,1
Dependència moderada	8.161	46,3	3.819	31,4
8	1.267	7,2	543	4,5
9	720	4,1	354	2,9
10	1.573	8,9	568	4,7
11	1.505	8,5	526	4,3
12	1.136	6,5	560	4,6
13	1.013	5,8	651	5,4
14	947	5,4	617	5,1
Dependència severa	4.683	26,6	5.098	41,9
15	1.130	6,4	1.245	10,2
16	936	5,3	963	7,9
17	1.053	6,0	1.014	8,3
18	1.564	8,9	1.876	15,4
Índex AVD desconegut	1	0,0	2	0,0
Total	17.609	100,0	11.197	100,0

Notes:

Per a aquesta anàlisi, les unitats de mitja estada polivalent s'han inclòs amb les unitats de convalescència.

Índex AVD: mesura la capacitat per portar a terme les activitats bàsiques de la vida diària, com ara la mobilitat al llit, la deambulació, l'alimentació, la higiene personal, vestir-se, la micció i defecació, etc. Els valors oscil·len entre 4 (malalts més vàlids) i 18 (malalts més dependents).

TAULA 44 Episodis d'atenció socio sanitària per tipus de recurs i índex CPS. Any 2007

Valor índex CPS	Convalescència		Llarga durada	
	Episodis		Episodis	
	N	%	N	%
Deteriorament cognitiu baix	10.322	58,6	4.144	34,1
0	7.610	43,2	2.960	24,3
1	2.712	15,4	1.184	9,7
Deteriorament cognitiu moderat	4.701	26,7	3.535	29,1
2	2.148	12,2	1.258	10,3
3	1.982	11,3	1.711	14,1
4	571	3,2	566	4,7
Deteriorament cognitiu sever	2.586	14,7	4.482	36,9
5	1.352	7,7	1.894	15,6
6	1.234	7,0	2.588	21,3
Total	17.609	100,0	12.161	100,0

Notes:

Per a aquesta anàlisi, les unitats de mitja estada polivalent s'han inclòs amb les unitats de convalescència.

Índex CPS: mesura el grau de deteriorament cognitiu. Per al seu càlcul s'utilitza informació sobre l'estat de coma, la memòria (recent i antiga), l'orientació en el temps i l'espai, la capacitat per prendre decisions, per fer-se entendre, etc. Els valors oscil·len entre 0 (malalts amb menys deteriorament cognitiu) i 6 (malalts en coma o semi-coma).