

Informe de l'activitat notificada al Registre del Conjunt mínim bàsic de dades d'Atenció Primària (CMBD-AP)

Any 2012

Divisió d'anàlisi de la demanda i l'activitat
Desembre 2013



CatSalut

Servei Català
de la Salut



Generalitat de Catalunya
Departament de Salut

Equip redactor: Divisió d'Anàlisi de la Demanda i l'Activitat
Àrea d'Atenció sanitària
Servei Català de la Salut

© Generalitat de Catalunya
Departament de Salut

Barcelona, desembre 2013

Des del web del Servei Català de la Salut es pot accedir a la publicació en format electrònic:

Contacte amb la Divisió d'Anàlisi de la Demanda i l'Activitat: CMBD_AP@catsalut.net

Índex

Pàgines

Introducció	5
Estructura del CMBD-AP	6
Metodologia	7
Resum dades bàsiques	9
Anàlisi de la qualitat de la notificació	13
Anàlisi de l'activitat notificada	17
• Dades globals	19
• Pacients assegurats	27
Visites i pacients	29
Motius de consulta	37
Clinical Risk Grouping	45
Diagnòstics i intervencions infermers	49
• Pacients assignats	53
Pacients i ingressos	55
Glossari	63
Annex 1: Taxa de pacients i visites per ABS	65
Annex 2: Motius de consulta (per CCS)	77
Annex 3: Clinical Risk Grouping (CRG)	89
Annex 4: Diagnòstics infermers (per dominis i classes)	93
Annex 5: intervencions infermers (per dominis i classes)	97
Annex 6: Indicadors per Equip d'atenció primària	101

Introducció

El projecte de creació d'aquest registre es va iniciar l'any 2004. Entre els anys 2006 i 2008 es van fer 4 proves pilot en les quals van participar diversos equips d'atenció primària (EAP) de diferents entitats de proveïdors (EP), en representació de les tres patronals del sector: Institut Català de la Salut, Consorci de Salut i Social de Catalunya i Unió Catalana d'Hospitals.

L'any 2012 es crea formalment el registre mitjançant la instrucció 06/2012 del CatSalut , d'implantació del conjunt mínim bàsic de dades d'atenció primària (CMBD-AP) i d'urgències (CMBD-UR) .

L'objectiu general del CMBD-AP és disposar d'informació sobre la morbiditat de la població atesa als centres d'atenció primària. Aquesta informació, basada en criteris homogenis que permetin la seva integració i comparabilitat, ha de servir per millorar la qualitat dels processos de planificació, gestió i avaluació dels serveis d'atenció primària tant, específicament, com en relació amb el conjunt de serveis sanitaris de Catalunya. El CMBD-AP forma part de l'aplicació CMBD del Pla de Sistemes del CatSalut que recull informació de diferents registres (hospitals d'aguts, salut mental, sociosanitari, urgències).

L'informe que presentem correspon a una anàlisi descriptiva de l'activitat de l'any 2012 dels EAP de Catalunya notificada al CMBD-AP. Per tal de facilitar la interpretació d'aquest informe és recomanable la consulta del [Manual de notificació](#) del Registre del CMBD-AP, disponible al web del Servei Català de la Salut.

Estructura del CMBD-AP

Les variables del registre s'agrupen en dos blocs: les comunes amb els altres registres i les específiques d'atenció primària.

Variables comunes

- **Identificatives personals**
 - codi d'identificació personal (CIP)
 - tipus de document identificatiu
 - codi del document identificatiu
 - tipus de document sanitari
 - codi del document sanitari
 - data de naixement
 - sexe
 - municipi de residència
 - districte municipal de residència (només per als residents a Barcelona ciutat)
 - país de residència

- **Relacionades amb el procés**
 - tipus d'activitat
 - règim econòmic
 - data de la visita
 - circumstància de la visita
 - derivació (a un altre centre)
 - unitat proveïdora de destí

- **Clínic-assistencials**
 - catàleg de diagnòstic
 - codi del diagnòstic (fins a 6 diagnòstics)
 - catàleg de procediment
 - codi del procediment (fins a 3 procediments)

Variables específiques

- hora de la visita
- tipologia del professional
- data del diagnòstic (fins a 6, una per a cada diagnòstic)
- catàleg de diagnòstics infermers
- codi del diagnòstic infermer (fins a 4 diagnòstics)
- catàleg d'intervencions d'infermeria
- codi del catàleg d'intervencions d'infermeria (fins a 6 intervencions)

Metodologia

- Les fonts utilitzades per a l'elaboració d'aquest informe són:
Registre del CMBD d'atenció primària (CMBD-AP)
Registre central d'assegurats (RCA)
Registre del CMBD dels hospitals d'aguts (CMBD-HA)
- La unitat de registre és el contacte o visita, que es defineix com, qualsevol tipus d'entrevista de caràcter assistencial entre el pacient i algun dels professionals que formen part de l'equip d'atenció primària (EAP), que generi un enregistrament en la història clínica (HC) del pacient.
- L'edat es calcula a partir de la data de naixement i la data de contacte o visita.
- Els pacients es comptabilitzen, a partir de les dades que consten a l'RCA, de la manera següent:

Pacients assegurats: persones amb CIP
Pacients assignats: persones amb CIP que han estat visitats a l'EAP que tenen assignat.
- Per a les anàlisi poblacionals s'ha utilitzat la població de referència de l'RCA de 31 de desembre de 2011. Depenent de l'anàlisi s'ha utilitzat la població segons residència del malalt o la població assignada als EAP.
- Per a la comparació entre territoris, les taxes s'han estandarditzat per edat i sexe, pel mètode directe.
- La distribució geogràfica de l'activitat es presenta en diferents nivells d'agregació: per regió sanitària (RS), per Unitat territorial de referència (UTR) i per Àrea bàsica de salut (ABS). En el cas de l'RS Barcelona, la informació també es presenta desagregada pels tres àmbits territorials (AT), i en el cas de Barcelona ciutat, pels quatre àmbits integrals de salut (AIS).
- El CMBD_AP rep informació de les variables clinicoassistencials codificades amb diferents catàlegs:

Classificació internacional de malalties, 9a revisió modificació clínica (CIM-9-MC), 8a edició.
Classificació estadística internacional de malalties i problemes relacionats amb la salut, 10a revisió (CIM-10), edició 2008.
Classificació internacional de l'atenció primària (CIAP-2), 2a edició.
Associació nord-americana de diagnòstics infermers (NANDA), versió 2007-2009.
Classificació de les intervencions d'infermeria (NIC), 5a edició .
- Per conèixer els motius de consulta s'han inclòs tots els diagnòstics correctes i notificats en qualsevol de les variables de diagnòstic. S'han utilitzat taules de conversió per unificar tots els codis a CIM9-MC.
Amb la finalitat de facilitar la comprensió de la informació sobre motius de consulta, s'utilitzen les agrupacions del Clinical Classifications Software (CCS), de l'Agency for Healthcare Research and Quality (HRQ) del Govern dels Estats Units, que agrupa tots els codis de la CIM-9-MC en 285 categories de diagnòstics. Aquestes categories s'agrupen en 19 grups (grans grups de diagnòstics del CCS), que n'inclouen un per als codis residuals, no classificats i un per a les causes externes.
- Per conèixer els diagnòstics infermers s'han inclòs tots els diagnòstics infermers correctes i notificats en qualsevol de les variables de diagnòstic d'infermeria. Per a la seva anàlisi s'ha utilitzat les agrupacions que consten al NANDA, que agrupa tots els codis en 13 dominis i 47 classes.

- Per conèixer les intervencions d'infermeria s'han inclòs tots els procediments infermers correctes i notificats a qualsevol de les variables de procediment d'infermeria. Per a l'anàlisi s'ha utilitzat les agrupacions que consten al NIC, que agrupa tots els codis en 7 dominis i 30 classes.
- Prevalença atesa:
 Nombre de pacients visitats per un motiu de consulta (CCS) *100

Nombre de pacients visitats

- Per conèixer les patologies cròniques s'ha utilitzat l'agrupació del Chronic condition indicator (CCI) de l'Agency for Healthcare Research and Quality (HRQ) del Govern dels Estats Units, que agrupa els codis diagnòstics de la CIM9MC en patologies cròniques i no cròniques.
- Per a l'estudi de la morbiditat de la població atesa a l'atenció primària s'han utilitzat les agrupacions 3M Clinical Risk Grouping Software V1.9. Els CRG són un algoritme que permet caracteritzar la morbiditat de la població a partir de la identificació del nivell de la cronicitat de cada persona agrupant-los en els estats de salut bàsics següents:
 - *Necessitats sanitàries elevades:* SIDA, insuficiència renal, malalties neurodegeneratives....
 - *Neoplàsies complexes:* metàstasis i les combinacions múltiples de neoplàsies primàries o les neoplàsies més complexes.
 - *Cronicitat dominant en 3 o més categories majors diagnòstiques (CMD).*
 - *Cronicitat significativa en 2 o més CMD*
 - *Cronicitat significativa en alguna única CMD.*
 - *Cronicitats menors múltiples.*
 - *Cronicitat menor.*
 - *Malalties agudes significatives.*
 - *Persones sanes:* problemes aguts no significatius, embaràs o part no complicat, diagnòstics crònics que només han estat ateses 1 vegada a AP, persones que han generat activitat però no tenen cap diagnòstic declarat i persones que no han contactat amb el serveis sanitaris; les tres primeres categories es marquen com a *Usuaris sans*; la quarta com a *Usuaris sense diagnòstic* i la cinquena com a *No usuaris*.
- Per al càlcul dels ingressos s'han utilitzat les dades d'hospitalització convencional (HC) i de cirurgia major ambulatoria (CMA) del CMBD-HA i s'han exclòs els ingressos corresponents a parts.
- Per al càlcul de les hospitalitzacions potencialment evitables s'han utilitzat els criteris de l'HRQ. Corresponen a patologies en les que una adequada atenció ambulatoria pot prevenir la necessitat d'hospitalització, o en les que una ràpida intervenció pot prevenir complicacions o un empitjorament de la condició clínica del pacient. S'han inclòs els ingressos HC excloent-hi els parts.

Resum de dades bàsiques

Recursos i activitat per assignació del pacient. Any 2012

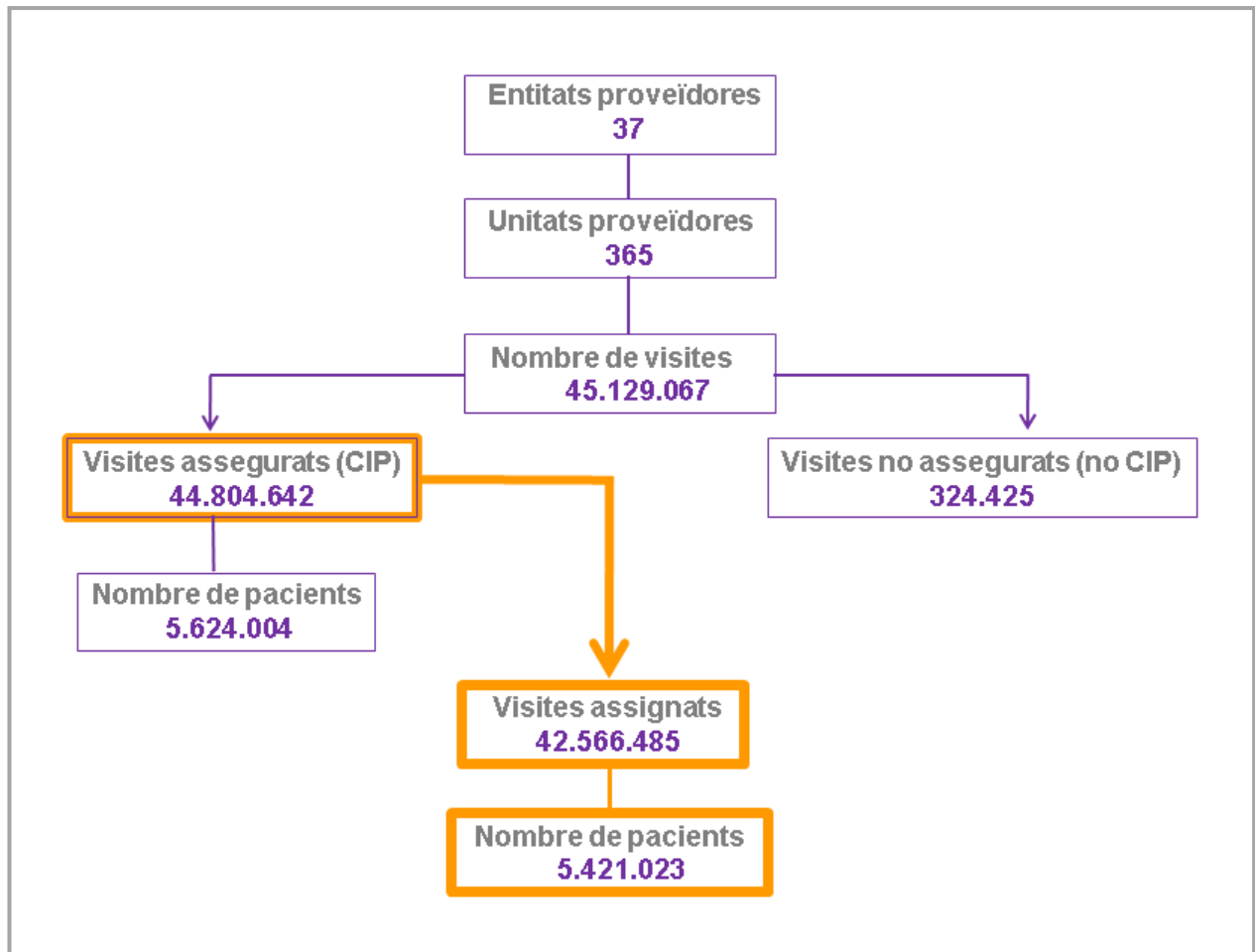

Resum indicadors. Any 2012

Període	2012
Nombre de visites totals (assegurats i no assegurats)	45.129.067
Visites sense motiu de consulta (%)	13,8

Activitat dels pacients assegurats	
Població assegurada atesa (%)	74,0
Visites per habitant assegurat	5,9
Metge/sa de família	3,0
Pediatre/a ¹	3,3
Infermer/ra	1,9
Visites per pacient atès	8,0

Motius de consulta més freqüents dels pacients assegurats, segons la classificació dels CCS

Infantil (0-14 anys)

Nombre total de pacients	969.182
Nombre total de visites	7.094.102

	Pacients		Visites	
	N	(%)	N	(%)
Admissió administrativa/social	432.279	44,6	921.172	13,0
Examen/avaluació mèdica	163.933	16,9	326.365	4,6
Infeccions víriques	142.810	14,7	196.450	2,8
Trastorns de dents i maxil·lars	117.566	12,1	177.571	2,5
Reaccions al·lèrgiques	97.109	10,0	157.818	2,2

Adults (> 14 anys)

Nombre total de pacients	4.654.812
Nombre total de visites	37.710.479

	Pacients		Visites	
	N	(%)	N	(%)
Hipertensió essencial	1.133.404	24,3	11.490.839	30,5
Examen/avaluació mèdica	972.384	20,9	1.658.523	4,4
Espondilosi, tras. disc intervertebral i alt. mal esquena	549.699	11,8	1.499.674	4,0
Diabetis mellitus sense complicacions	486.362	10,4	5.208.025	13,8
Hiperlipidèmia	411.786	8,8	886.442	2,4

Nota:

¹La mitjana s'ha calculat amb la població assegurada menor de 15 anys

Anàlisi de la qualitat de la notificació

En aquest apartat es reproduïx l'informe de qualitat interna del registre del CMBD-AP.

Les dades rebudes es validen internament per tal de conèixer la seva qualitat, detectar els possibles errors i comprovar la seva coherència. Els criteris que s'apliquen per validar les dades es recullen en el document [Especificacions de la validació de les dades d'atenció primària \(Àmbit AP\)](#) disponible al web del CatSalut.

Les taules que es presenten a continuació mostren la validesa de les dades per a cadascuna de les variables, comparant l'any 2012 amb el 2on. semestre de l'any 2011. Per calcular els percentatge d'error de les variables d'obligada notificació, s'ha utilitzat com denominador el total de registres notificats; en el cas de les variables que no són obligatòries o que la seva notificació està lligada a d'altres variables, s'ha utilitzat com a denominador el nombre de registres informats o els que ho haurien d'haver estat.

Resultats de la validació

Les dades identificatives personals i les relacionades amb el procés tenen una validesa superior al 99%, excepte per a la variable "UP de destí", i no presenten diferències rellevants entre els dos semestres.

La validesa de les variables clínicoassistencials ha millorat sensiblement durant l'any 2012 fonamentalment en el nivell de notificació; el percentatge de blanc de la variable D1 ha passat del 29,1% al 13,8,1%.

Pel que fa a les variables específiques, no s'observen diferències entre els dos períodes; la validesa està per sobre del 99% en totes les variables, excepte en el "Primer diagnòstic d'infermeria".

Variables identificatives personals	2n semestre 2011	2012		
	%	Denominador	Errors	
			n	%
CIP:				
Valor erroni	0,2	45.053.971	3.353	0,0
En blanc	0,3	45.053.971	174.483	0,4
Incongruent amb dades municipi i règim econòmic	0,2	45.053.971	71.542	0,2
Data de naixement:				
Valor erroni	0,0	45.129.067	151	0,0
En blanc	0,0	45.129.067	90	0,0
Incongruent amb data de contacte	0,0	45.129.067	870	0,0
Sexe:				
Valor erroni	0,0	45.129.067	89	0,0
En blanc	0,0	45.129.067	202	0,0
Municipi:				
Valor erroni	0,2	45.092.415	4.692	0,0
En blanc	0,0	45.092.415	19.257	0,0
Districte:				
Valor erroni	0,0	64.438	0	0,0
En blanc	100,0	64.438	2.686	4,2
Incongruent amb municipi	0,0	64.438	0	0,0
Pais:				
Valor erroni	0,0	3.386.346	799	0,0
En blanc	24,7	3.386.346	299	0,0
Incongruent amb municipi	5,8	3.386.346	3.908	0,1

Variables relacionades amb el procés	2n semestre	2012		
	2011	Denominador	Errors	
	%		n	%
Tipus d'activitat:				
Valor erroni	0,0	45.129.067	0	0,0
En blanc	0,2	45.129.067	3.362	0,0
Règim econòmic:				
Valor erroni	0,0	45.129.067	11.658	0,0
En blanc	0,0	45.129.067	34.015	0,1
Incongruent amb CIP i/o municipi i/o país	0,3	45.129.067	137.516	0,3
Circumstància de contacte				
Valor erroni	0,0	45.129.067	0	0,0
En blanc	0,2	45.129.067	92652	0,2
Derivació:				
Valor erroni	0,0	45.129.067	0	0,0
En blanc	0,0	45.129.067	171.566	0,4
UP de destí:				
Valor erroni	4,1	1.105.290	31.475	2,8
En blanc	70,2	1.105.290	40.324	3,6
Incongruent amb dades	15,7	1.105.290	386.784	35,0
Primer diagnòstic:				
Valor erroni	0,1	41.603.092	109.505	0,3
En blanc	29,1	41.603.092	5.724.783	13,8
Incongruent amb sexe	0,0	41.603.092	91	0,0
Altres diagnòstics (D2 - D6)				
Valor erroni	0,0	39.820.862	168.989	0,4
Incongruent amb sexe	0,0	39.820.862	3.397	0,0
Duplicat	0,1	39.820.862	497.570	1,2
No correlatiu	0,0	39.820.862	6.998	0,0

Variables específiques	2n semestre 2011	Denominador	2012	
	%		Errors n	%
Tipus d'atenció:				
Valor erroni	0,0	45.129.067	0	0,0
En blanc	0,0	45.129.067	11.558	0,0
Tipus de professional				
Valor erroni	--	45.129.067	75.552	0,2
En blanc	0,2	45.129.067	4.863	0,0
Data primer diagnòstic:				
Valor erroni	0,0	35.878.589	3	0,0
En blanc	0,0	35.878.589	0	0,0
Incongruent amb data de contacte i/o naixement	0,3	35.878.589	26.546	0,1
Primer diagnòstic no informat	0,0	35.878.589	515	0,0
Dates diagnòstics D2-D6:				
Valor erroni	0,1	39.820.862	0	0,0
En blanc	0,0	39.820.862	0	0,0
Incongruent amb data de contacte i/o naixement	0,1	39.820.862	12.712	0,0
Primer diagnòstic no informa	0,0	39.820.862	505.130	1,3
Primer diagnòstic infermeria:				
Valor erroni	0,1	3.791.548	9.505	0,3
En blanc	76,0	3.791.548	2.589.434	68,3
Altres diagnòstics d'infermeria DIN2-DIN4:				
Valor erroni	0,5	82.747	992	1,2
Duplicat	0,0	82.747	21	0,0
No correlatiu	0,0	82.747	0	0,0
Procediments d'infermeria PIN1-PIN6:				
Valor erroni	0,0	4.776.103	0	0,0
No correlatiu	0,0	4.776.103	0	0,0

Anàlisi de l'activitat notificada

Dades globals

- Durant l'any 2012 han notificat al CMBD-AP 365 EAP de 37 entitats proveïdores. No es disposa de les dades del EAP Cerdanya.
- L'activitat generada per aquests equips ha estat de 45.129.067 visites.
- El 56,1% de les visites corresponen a dones i la distribució es diferent depenent del grup d'edat. En la població infantil (menors de 15 anys) els nens generen més visites que les nenes (52,3%) mentre que en la població adulta les dones representen el 57,7% de les visites (taula 1).
- La mitjana d'edat de la població infantil es de 5,0 anys i la dels adults de 58,3 anys. No s'observen diferències rellevants per sexe.
- La mitjana de visites per mes és de 3.760.755 (figura 1).
- El 51,7% de les visites les fa un metge/ssa de família i el 31,6% professionals d'infermeria. S'observen diferències en la distribució per professional depenent de l'edat del pacient i del lloc a on s'ha realitzat la visita: el 91,6% es fan al centre d'atenció primària (CAP) i el 2,8% són visites a domicili; d'aquestes, el 65,8% les fan professionals d'infermeria (taula2 i figura2).
- De totes les visites fetes en horari ordinari, de 8 a 21 hores, el 54,6% es fan entre les 9 i les 14 hores. Les visites no programades (inclou urgents i espontànies) representen el 43,4% en els menors de 15 anys i el 38,2% en els majors de 14 anys. (figura 3).
- El 94,3% de les visites fetes als EAP corresponen a població assignada. Hi ha diferències importants en el percentatge entre les entitats proveïdores (taules 3a i 3b).
- El 99,9% de totes les visites son finançades pel CatSalut. En aquest grup esta inclòs el finançament propi, l'assegurament d'altres comunitats autònomes, les mutualitats públiques amb l'assistència sanitària concertada amb el CatSalut i els convenis internacionals (figura 4).
- De les visites dels pacients residents fora de Catalunya, el 63,6% són residents a l'estat espanyol fonamentalment a Andalusia, Aragó, País Valencià i Madrid que acumulen el 58,0% de les visites. Els pacients residents a França, Alemanya, Regne Unit i Bèlgica representen el 70% de totes les visites fetes a estrangers (figura 5).

Taula 1 Nombre de visites per grup d'edat i sexe. Any 2012

Grup d'edat	Homes		Dones		Total	
	Visites		Visites		Visites	
	N	%	N	%	N	%
<1	729.299	3,7	656.517	2,6	1.385.816	3,1
1-4	1.341.015	6,8	1.178.019	4,7	2.519.034	5,6
5-9	905.189	4,6	851.962	3,4	1.757.151	3,9
10-14	779.271	3,9	733.434	2,9	1.512.705	3,4
15-19	451.939	2,3	573.828	2,3	1.025.767	2,3
20-24	467.829	2,4	702.712	2,8	1.170.541	2,6
25-29	586.125	3,0	932.670	3,7	1.518.795	3,4
30-34	845.584	4,3	1.283.476	5,1	2.129.060	4,7
35-39	1.015.835	5,1	1.381.942	5,5	2.397.777	5,3
40-44	1.015.919	5,1	1.300.953	5,1	2.316.872	5,1
45-49	1.059.078	5,3	1.358.908	5,4	2.417.986	5,4
50-54	1.119.068	5,7	1.443.787	5,7	2.562.855	5,7
55-59	1.210.224	6,1	1.486.362	5,9	2.696.586	6,0
60-64	1.445.862	7,3	1.706.691	6,7	3.152.553	7,0
65-69	1.547.176	7,8	1.825.149	7,2	3.372.325	7,5
70-74	1.369.239	6,9	1.687.960	6,7	3.057.199	6,8
75-79	1.593.379	8,0	2.168.839	8,6	3.762.218	8,3
80-84	1.300.170	6,6	1.987.355	7,8	3.287.525	7,3
85-89	744.738	3,8	1.355.561	5,4	2.100.299	4,7
90-94	233.693	1,2	557.668	2,2	791.361	1,8
>94	44.431	0,2	149.558	0,6	193.989	0,4
Total	19.805.063	100,0	25.323.351	100,0	45.128.414	100,0

Nota: S'exclouen 653 visites amb la data de naixement i/o el sexe erronis

Figura 1 Nombre de visites per mes. Any 2012



Figura 2 Percentatge de visites per tipus de professional i grup d'edat. Any 2012



Taula 2 Nombre de visites per tipus de professional i lloc. Any 2012

Professional	Atenció al centre	Atenció domiciliària	Atenció telefònica	Altres	Total
Metge/ssa	21.816.518	365.729	141.824	993.353	23.317.424
Pediatre/a	3.932.082	3.201	25.377	138.919	4.099.579
Odontòleg/òloga	1.057.688	26.613	2.948	70.738	1.157.987
Infermer/a	12.635.361	802.816	90.177	710.439	14.238.793
Treballador/a social	297.976	21.398	8.396	8.544	336.314
Total	39.739.625	1.219.757	268.722	1.921.993	43.150.097

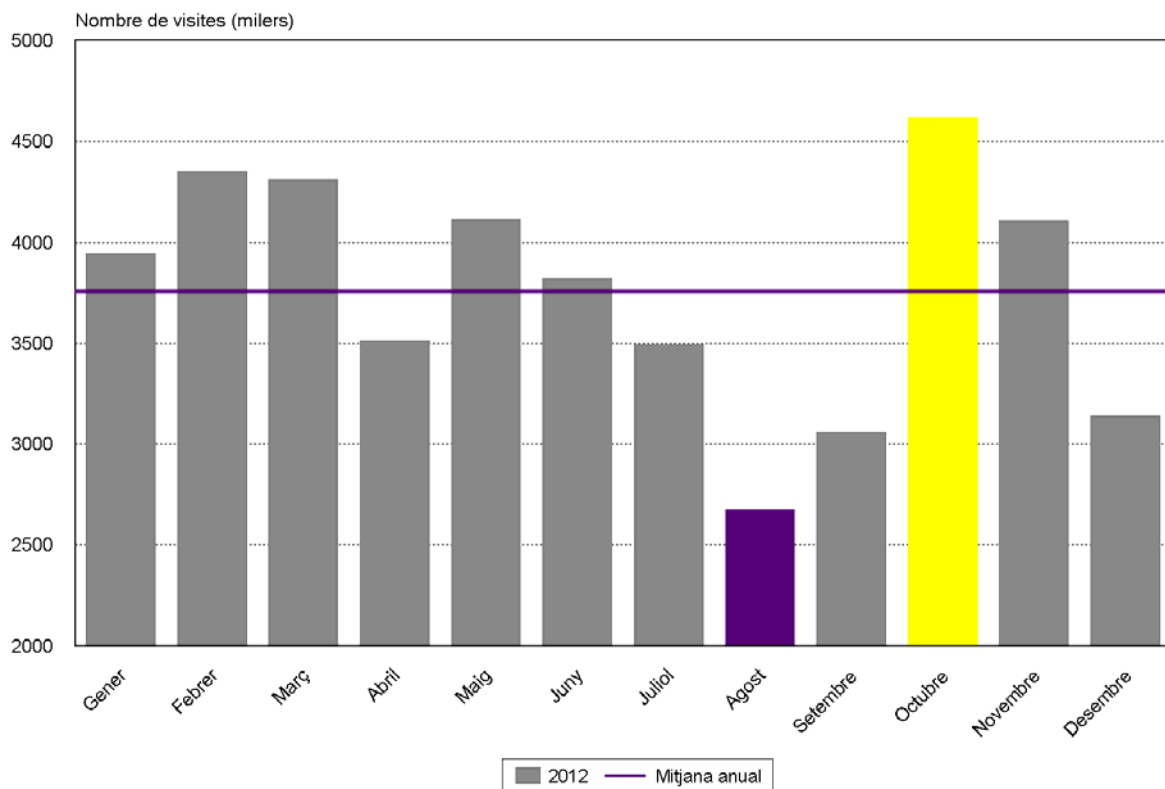
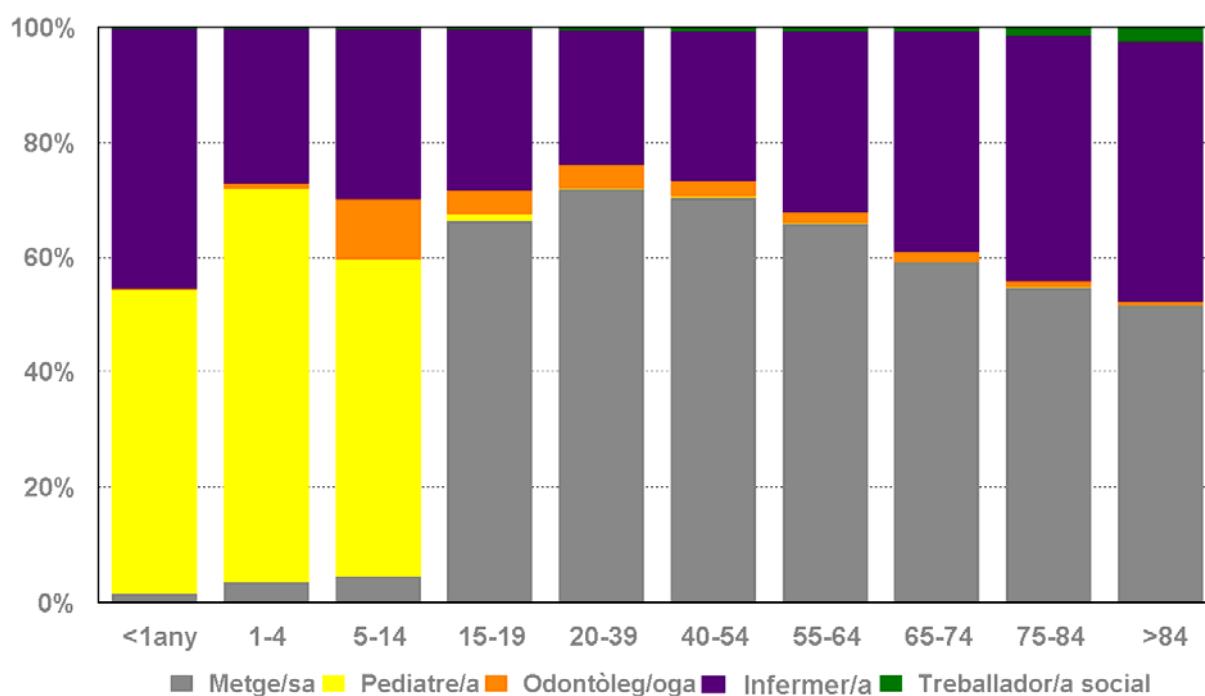
Nota: S'exclouen 1.978.970 visites amb el tipus de professional i/o el lloc de la visita erronis

Figura 3 Percentatge de visites per franja horària, grup d'edat i tipus de visita. Any 2012

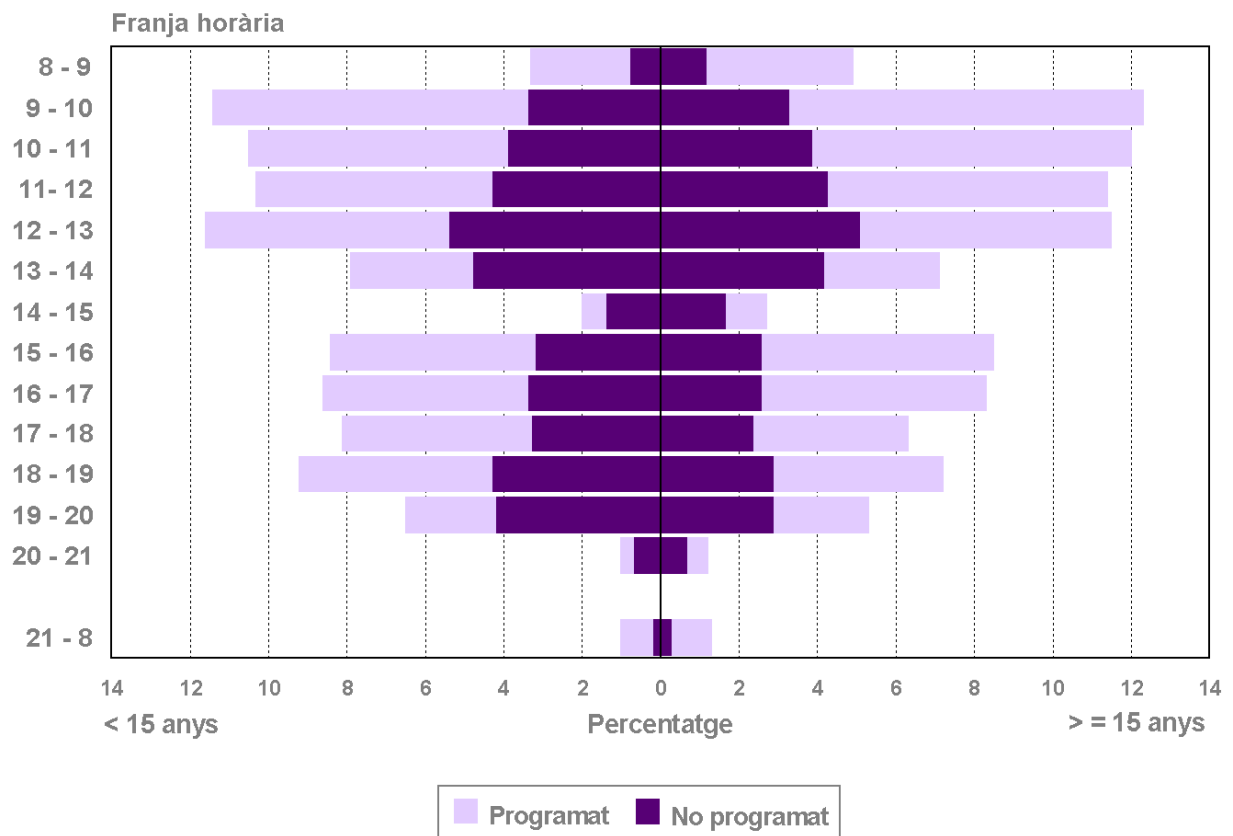

Taula 3a Visites dels pacients menors de 15 anys, segons la seva assignació i per EP. Any 2012

< 15 anys

Entitat Proveïdora	Visites població assignada ¹		Visites població no assignada ²	Visites sense EAP assignat	Total Activitat
	N	%	%	%	N
Althaia, Xarxa Assistencial de Manresa	32.321	93,8	6,1	0,1	34.461
F. Cau Centre Assistencial I d'Urgències	162.412	91,4	6,5	2,1	177.748
ConSORCI Assistencial del Baix Empordà	80.208	89,0	7,4	3,6	90.093
ConSORCI Sanitari Integral	66.562	93,6	5,9	0,5	71.145
ConSORCI Sanitari Parc Taulí	22.648	94,9	3,6	1,5	23.868
ConSORCI Sanitari de Terrassa	179.745	94,2	5,5	0,3	190.795
Fundació pública Hospital Comarcal del Solsonès	17.558	90,2	6,4	3,4	19.458
Gestió de serveis sanitaris	35.599	91,4	4,1	4,5	38.964
Gestió i Prestació de Serveis de Salut	9.904	95,5	4,1	0,4	10.370
Hospital de CampdevànoI	5.409	86,8	9,9	3,3	6.233
Hospital de Figueres Fundació Privada	18.194	80,4	10,8	8,8	22.624
Badalona serveis Assistencials, S.A.	84.716	82,2	17,0	0,8	103.111
Institut Català de la Salut	5.076.695	94,1	4,6	1,3	5.394.799
Institut d'Assistència Sanitària	53.719	93,4	4,9	1,6	57.508
Mútua de Terrassa	225.169	86,5	12,3	1,2	260.314
Equip d'Assistència Primària VIC, SL	30.736	97,7	0,9	1,4	31.467
Institut Prestacions Assistència Mèdica	33.595	81,7	16,1	2,1	41.103
Fundació Privada Sagessa Salut	114.054	86,6	7,1	6,2	131.658
ConSORCI Sanitari del Maresme	32.021	84,8	14,4	0,8	37.764
EAP Osona Sud - Alt Congost, SL	17.245	92,9	4,4	2,7	18.556
Equip d'Atenció PrimàriaBCN - Sardenya	13.188	91,8	5,2	3,1	14.369
ConSORCI Atenció Primària Salut Eixample	33.748	81,4	17,9	0,7	41.439
Atenció Primària Alt Camp SL	9.244	82,7	11,8	5,5	11.176
Equip d'Atenció Primària Poble Sec S.L.	33.526	94,8	3,6	1,6	35.351
Projectes sanitaris i socials SA	10.329	95,4	2,1	2,5	10.825
Albera Salut SL	9.883	88,7	5,9	5,4	11.146
Corporació de Salut Maresme i Selva	85.245	91,5	5,7	2,8	93.175
EAP Sarrià, SL	6.994	77,0	16,8	6,2	9.086
EAP Vallplasa Atenció Primària SL	3.655	31,6	63,9	4,5	11.552
EAP Dreta de l'Eixample SL	17.235	81,0	18,1	1,0	21.284
Aran Salut, Servicis Assistencials Integrals	8.765	83,3	6,1	10,6	10.525
Fundació Privada Hospital San Jaume d'Olot	14.463	95,2	2,6	2,2	15.192
ConSORCI Castelldefels Ag. Salut (CASAP)	30.689	91,2	7,0	1,8	33.658
EBA Vallcarca S.L.P.	19.134	59,0	38,7	2,3	32.419
ConSORCI Serveis persones Vilanova i la Geltrú	13.507	93,0	5,9	1,2	14.526
ConSORCI Sanitari de l'Anoia	22.038	93,9	5,3	0,7	23.458
CSC Vitae S.A.	22.774	97,0	2,5	0,5	23.486
Total	6.652.927	92,7	5,8	1,5	7.174.706

¹ Contactes de pacients visitats a l'EAP assignat

² Contactes de pacients visitats a un EAP diferent de l'assignat

Taula 3b Visites dels pacients majors de 14 anys, segons la seva assignació i per EP. Any 2012

>= 15 anys

Entitat Proveïdora	Visites població assignada ¹		Visites població no assignada ²	Visites sense EAP assignat	Total Activitat
	N	%	%	%	N
Althaia, Xarxa Assistencial de Manresa	159.452	94,6	5,3	0,1	168.583
F. Cau Centre Assistencial I d'Urgències	776.480	95,6	3,1	1,3	812.634
ConSORCI Assistencial del Baix Empordà	387.427	93,8	4,1	2,1	413.167
ConSORCI Sanitari Integral	437.450	96,3	3,3	0,4	454.276
ConSORCI Sanitari Parc Taulí	101.161	96,8	2,8	0,4	104.453
ConSORCI Sanitari de Terrassa	760.188	94,6	5,0	0,4	803.897
Fundació pública Hospital Comarcal del Solsonès	93.329	94,5	4,7	0,9	98.781
Gestió de serveis sanitaris	121.969	93,7	4,7	1,6	130.181
Gestió i Prestació de Serveis de Salut	72.063	96,1	3,7	0,2	75.006
Hospital de Campdevànol	43.210	93,3	5,4	1,4	46.330
Hospital de Figueres Fundació Privada	81.758	88,2	6,8	5,0	92.748
Badalona serveis Assistencials, S.A.	373.719	81,3	18,3	0,4	459.831
Institut Català de la Salut	27.867.703	95,9	3,4	0,7	29.072.388
Institut d'Assistència Sanitària	291.486	94,5	4,4	1,1	308.392
Mútua de Terrassa	1.027.233	89,0	10,3	0,7	1.154.210
Equip d'Assistència Primària VIC, SL	148.293	96,0	1,9	2,1	154.460
Institut Prestacions Assistència Mèdica	210.626	82,9	16,6	0,6	254.154
Fundació Privada Sagessa Salut	474.558	90,8	5,4	3,8	522.659
ConSORCI Sanitari del Maresme	174.283	90,4	9,3	0,3	192.708
EAP Osona Sud - Alt Congost, SL	94.802	92,5	6,2	1,3	102.503
Equip d'Atenció PrimàriaBCN - Sardenya	87.661	94,9	4,3	0,8	92.374
ConSORCI Atenció Primària Salut Eixample	379.544	93,8	4,3	1,9	404.561
Atenció Primària Alt Camp SL	56.600	90,1	7,9	2,0	62.814
Equip d'Atenció Primària Poble Sec S.L.	201.570	94,9	3,5	1,6	212.483
Projectes sanitaris i socials SA	45.868	96,3	2,7	1,0	47.637
Albera Salut SL	54.266	95,4	2,9	1,8	56.904
Corporació de Salut Maresme i Selva	450.626	90,3	7,1	2,6	499.038
EAP Sarrià, SL	78.841	67,1	31,7	1,2	117.457
EAP Vallplasa Atenció Primària SL	28.620	27,4	71,3	1,3	104.336
EAP Dreta de l'Eixample SL	94.665	78,6	21,3	0,2	120.513
Aran Salut, Servicis Assistencials Integrals	35.182	87,8	4,7	7,5	40.061
Fundació Privada Hospital San Jaume d'Olot	93.717	96,7	2,5	0,9	96.945
ConSORCI Castelldefels Ag. Salut (CASAP)	95.977	90,2	8,1	1,7	106.400
EBA Vallcarca S.L.P.	234.699	82,9	15,9	1,2	283.085
ConSORCI Serveis persones Vilanova i la Geltrú	73.706	95,7	3,5	0,8	77.044
ConSORCI Sanitari de l'Anoia	81.844	96,8	2,8	0,3	84.525
CSC Vitae S.A.	122.950	97,4	2,3	0,3	126.170
Total	35.913.526	94,6	4,5	0,8	37.953.708

¹ Contactes de pacients visitats a l'EAP assignat

² Contactes de pacients visitats a un EAP diferent de l'assignat

Figura 4 Nombre de visites segons el finançament. Any 2012



Figura 5 Nombre de visites dels pacients residents fora de Catalunya. Any 2012



Pacients assegurats

Les dades que es presenten en aquest capítol corresponen a l'activitat dels pacients que tenen CIP

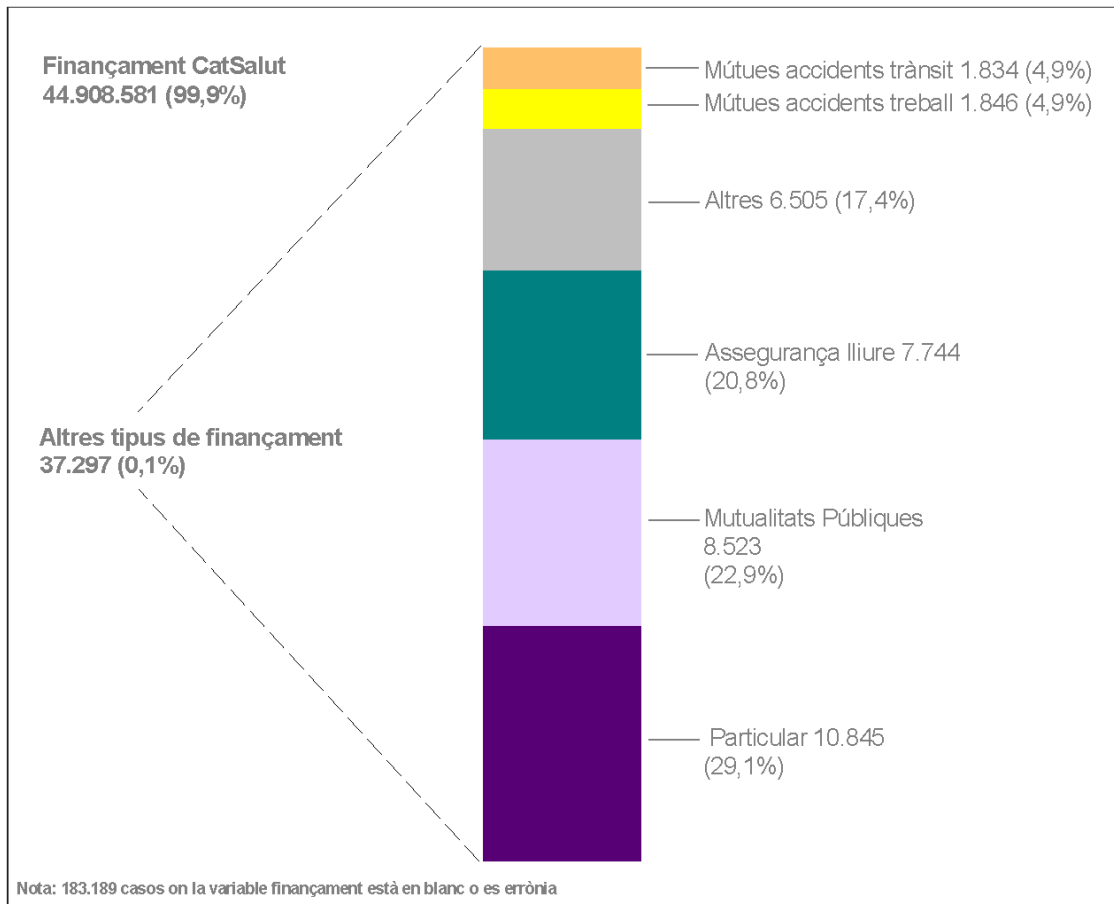
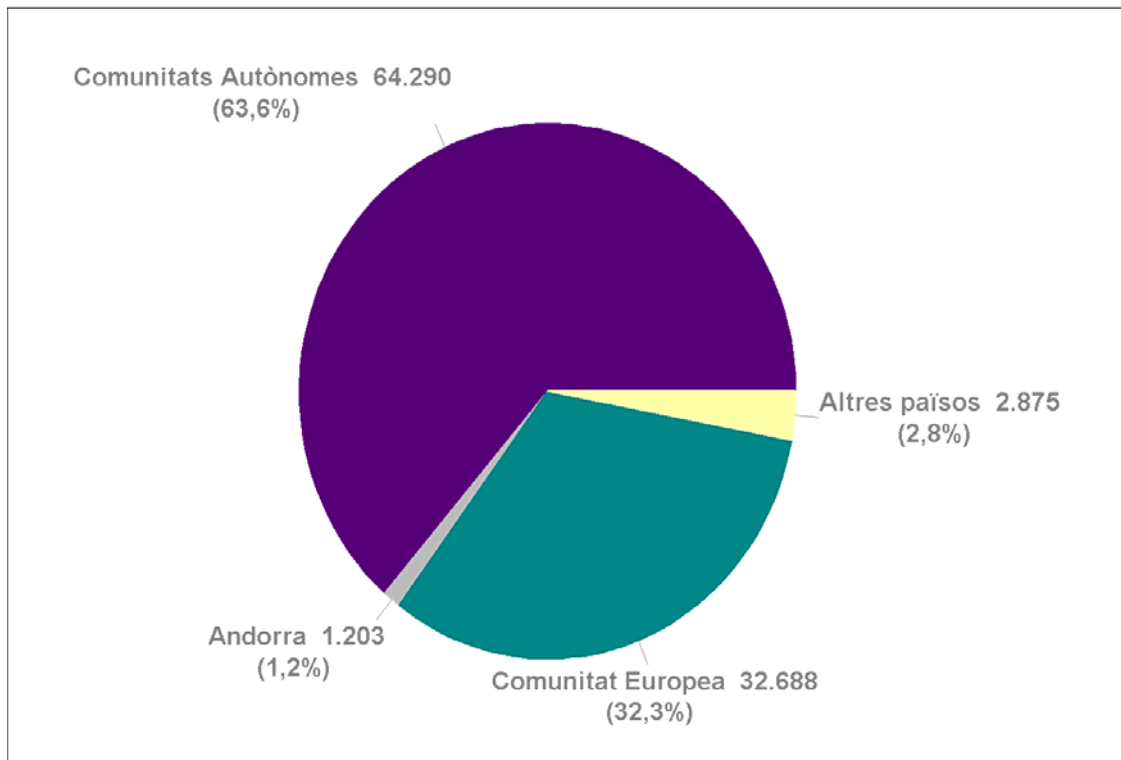
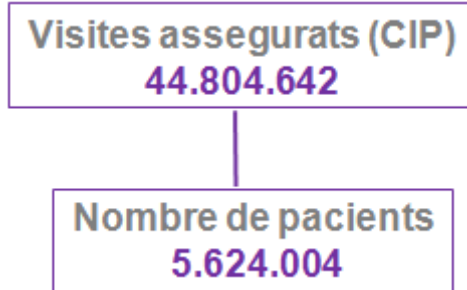

Visites i pacients

- El 74,0% dels habitants residents a Catalunya han estat visitats, al menys una vegada, durant l'any 2012 per algun dels professionals dels EAP (taxa de pacients) i han generat 589,4 visites per 100 habitants (taxa de visites). S'observen diferències en aquests indicadors depenent de l'edat, el sexe i/o el lloc de residència.
- La distribució per grup d'edat dels pacients respecte a la distribució de la població assegurada, presenta diferències. El percentatge dels pacients visitats menors d'1 any i dels majors de 65 anys, és major que el que representen en la població assegurada (figura 6).
- Les taxes de pacients i de visites, tant en dones com en homes, els valors més alts s'observen en els grups d'edat de 0 a 4 anys i en els majors de 55 anys (figures 7 i 8). Ambdós indicadors augmenten amb l'edat, excepte en el grup de 5 a 19 anys i és superior en les dones (77,4% vs 66,3% i 654,3 visites vs 523,0 per 100 habitants).
- S'observen diferències entre les taxes de pacients i de visites per Unitat territorial de referència (UTR). Els residents a l'UTR Alcebrat tenen les taxes de pacients més altes, tant brutes com ajustades per edat i sexe i, els de Barcelona-Esquerra, les més baixes. Pel que fa a les visites, la taxa bruta i ajustada més alta correspon als residents a l'Alta Ribagorça i la més baixa als de Barcelona-Dreta (taula 4 i figura 9).
- Les diferències observades entre UTR dels indicadors ajustats mostren que, els que tenen una taxa de pacients més alta, han vist una vegada i mitja més de pacients que els que tenen la taxa més baixa (57,9% vs 83,5%). Pel que fa a la taxa de visites, aquesta diferència és de 2,7 vegades (382,5 % vs 1036,7%) (taula 4). En fer l'anàlisi per Àrea bàsica de salut (ABS) aquestes diferències són més rellevants (annex1).
- La mitjana d'edat dels pacients visitats és de 49,9 anys (5,0 per als nens i 58,4 per als adults). No hi ha diferència per gènere ni en la població infantil ni en l'adult.
- La mitjana de visites per pacient és de 8,0. Aquesta mitjana varia depenent del grup d'edat dels pacients i el gènere. El nombre de visites per pacient augmenta amb l'edat a partir dels 14 anys. Els majors de 64 anys representen el 21,3% dels pacients i generen el 36,8% de les visites (taula 5 i figura 10)
- El 86,8% dels pacients han estat visitats durant l'any com a mínim dues vegades i han generat el 98,3% de totes les visites (figura 11).
- L'anàlisi de la relació entre el percentatge de la població atesa i la mitjana de visites per pacient mostra comportaments extrems: percentatges alts lligats a mitjana de visites altes com l'Alta Ribagorça, el Pallars Jussà - Pallars Sobirà o l'Alcebrat; percentatges baixos amb mitjanes també baixes com Barcelona-Esquerra i Dreta o el Garraf. Aquestes diferències poden estar lligades a diversos factors com l'oferta de recursos en el territori, el nivell socioeconòmic de la població i la doble cobertura (figura 12).

Figura 6 Pacients assegurats i visitats per grup d'edat i sexe. Any 2012



Figura 7 Taxa de pacients per grup d'edat i sexe. Any 2012



Figura 8 Taxa de visites per grup d'edat i sexe. Any 2012

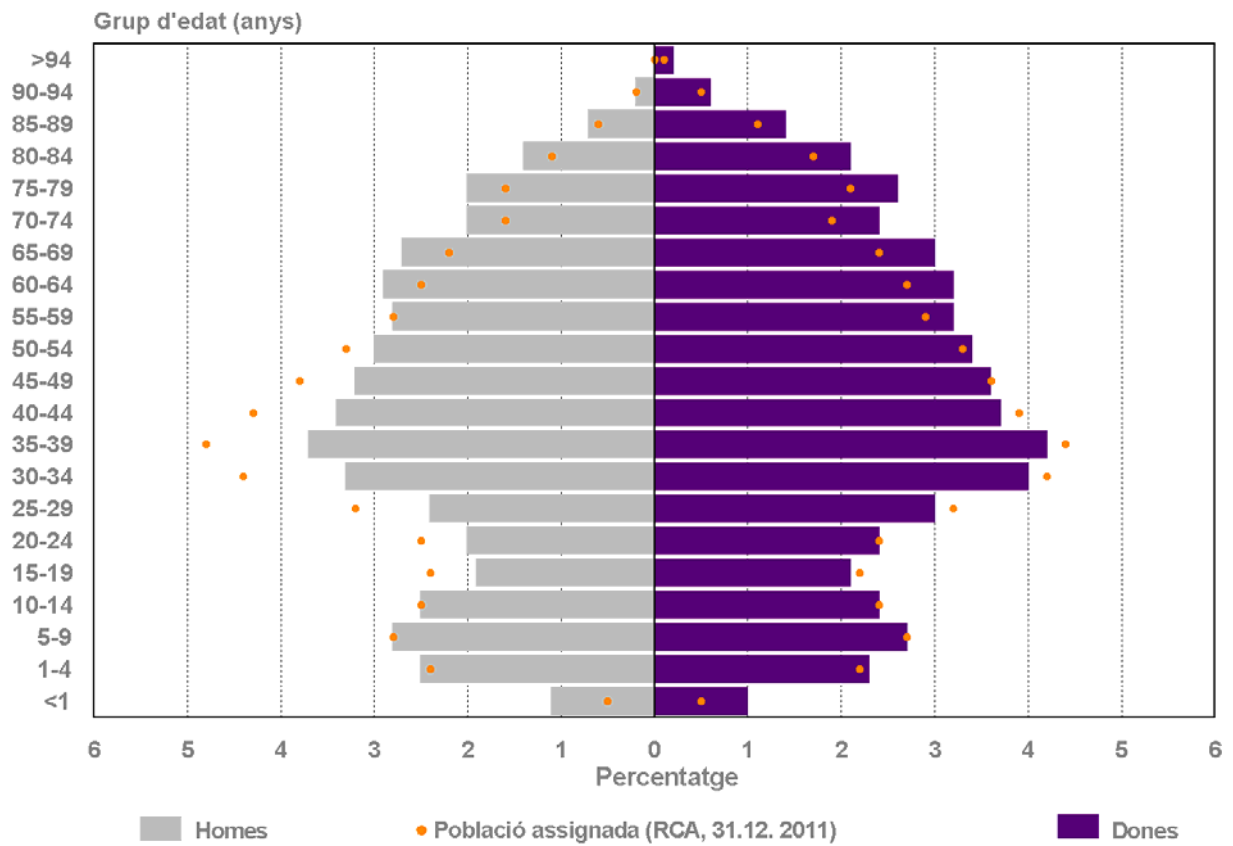

Taula 4 Taxa bruta i estandarditzada de pacients i de visites per 100 habitants, per regió sanitària i UTR de residència del pacient. Any 2012

Regió Sanitària	Unitat Territorial de referència	Població	Taxa bruta		Taxa estandarditzada	
		N	Pacients	Visites	Pacients	Visites
Lleida	Lleida	368.086	77,3	707,7	77,2	696,9
Camp de Tarragona		596.328	76,3	644,9	76,6	662,9
	Alt Camp i Conca de Barberà	61.894	80,6	718,7	80,4	704,3
	Baix Camp	201.499	76,4	671,3	76,6	688,1
	Baix Penedès	82.899	77,9	657,4	77,8	669,7
	Tarragonès	250.036	74,7	601,3	75,2	630,0
Terres de l'Ebre		187.359	79,8	779,8	79,1	739,0
	Altebrat	35.006	84,8	954,9	83,5	847,8
	Baix Ebre	82.475	78,5	732,9	78,0	704,6
Girona	Montsià	69.878	78,9	747,4	78,6	727,0
		845.142	77,2	609,7	77,3	617,2
	Alt Maresme - Selva Marítima	193.890	77,1	637,1	77,5	653,1
	Baix Empordà	127.437	78,3	535,5	78,3	539,8
	Alt Empordà	137.397	75,9	599,6	76,0	605,3
	Garrotxa	55.630	78,1	660,9	77,4	623,8
	Gironès - Pla de l'Estany - Selva Interior	305.570	76,8	607,2	77,1	625,9
Ripollès	25.218	83,3	747,8	81,9	681,1	
Catalunya Central		517.477	80,3	684,6	79,8	669,0
	Anoia	112.564	80,1	646,6	79,9	645,2
	Bages - Solsonès	209.058	78,8	653,5	78,4	633,9
	Berguedà	38.902	81,2	741,7	79,4	665,7
	Osona	156.953	82,1	739,2	81,9	735,2
Alt Pirineu i Aran		68.688	63,0	662,7	62,5	633,3
	Alt Urgell	21.201	78,7	852,3	77,8	801,4
	Cerdanya	15.417	5,2	19,9	5,3	20,2
	Pallars Jussà - Pallars Sobirà	19.133	83,0	967,6	81,8	878,3
	Val d'Aran	9.167	74,4	497,8	75,6	536,2
	Alta Ribagorça	3.770	81,4	1078,8	81,4	1036,7
Barcelona		5.018.722	72,2	552,7	72,2	553,2
Barcelona Sud		1.347.554	74,4	576,9	74,6	590,6
	Garraf	150.400	64,8	460,8	65,6	478,5
	Alt Penedès	96.287	66,3	541,1	67,4	521,8
	Baix Llobregat Centre - Font Santa	300.037	76,4	599,0	76,6	612,8
	Baix Llobregat l'Hospitalet - El Prat	336.121	76,8	629,3	76,9	628,1
	Baix Llobregat Litoral	309.556	76,3	595,4	76,8	623,1
	Baix Llobregat Nord	155.153	78,5	607,8	79,0	644,4
Barcelona Nord		1.999.719	76,5	590,3	76,7	608,4
	Barcelonès Nord - Baix Maresme	445.434	76,4	617,3	76,7	630,4
	Maresme	260.369	75,2	571,7	75,3	582,0
	Baix Montseny	52.592	79,1	601,9	79,2	620,6
	Vallès Oriental Central	245.893	79,1	609,5	79,6	636,1
	Baix Vallès	99.963	78,3	575,0	79,1	606,6
	Vallès Occidental Est	468.453	77,3	592,7	77,5	606,7
	Vallès Occidental Oest	427.015	74,1	562,2	74,5	587,5

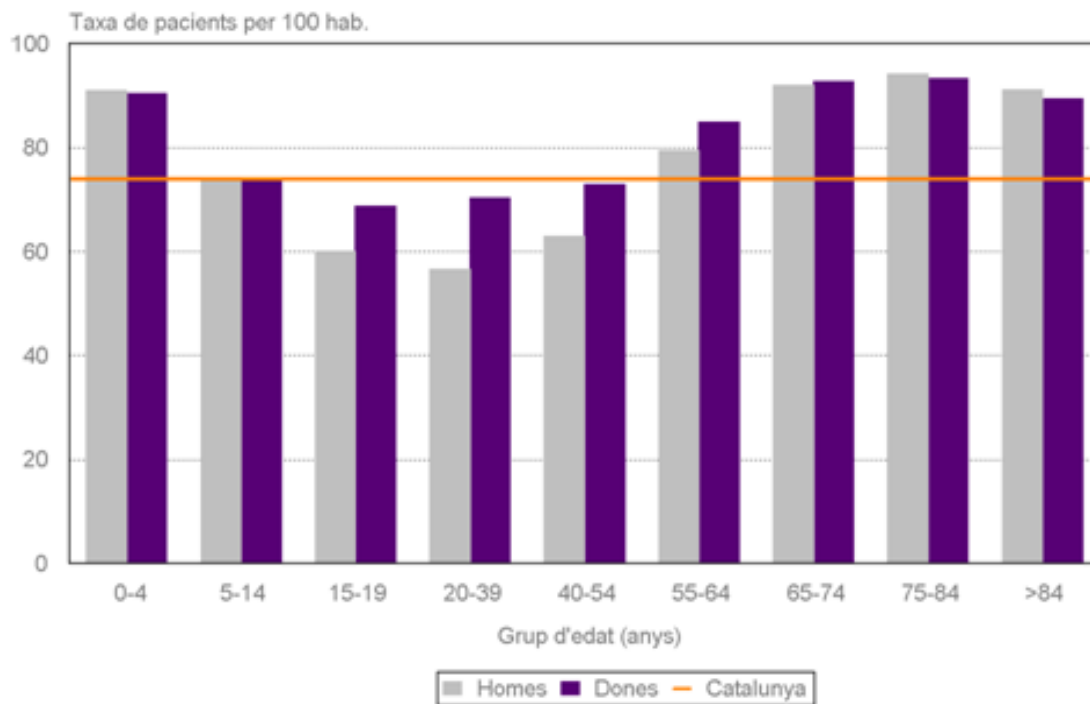
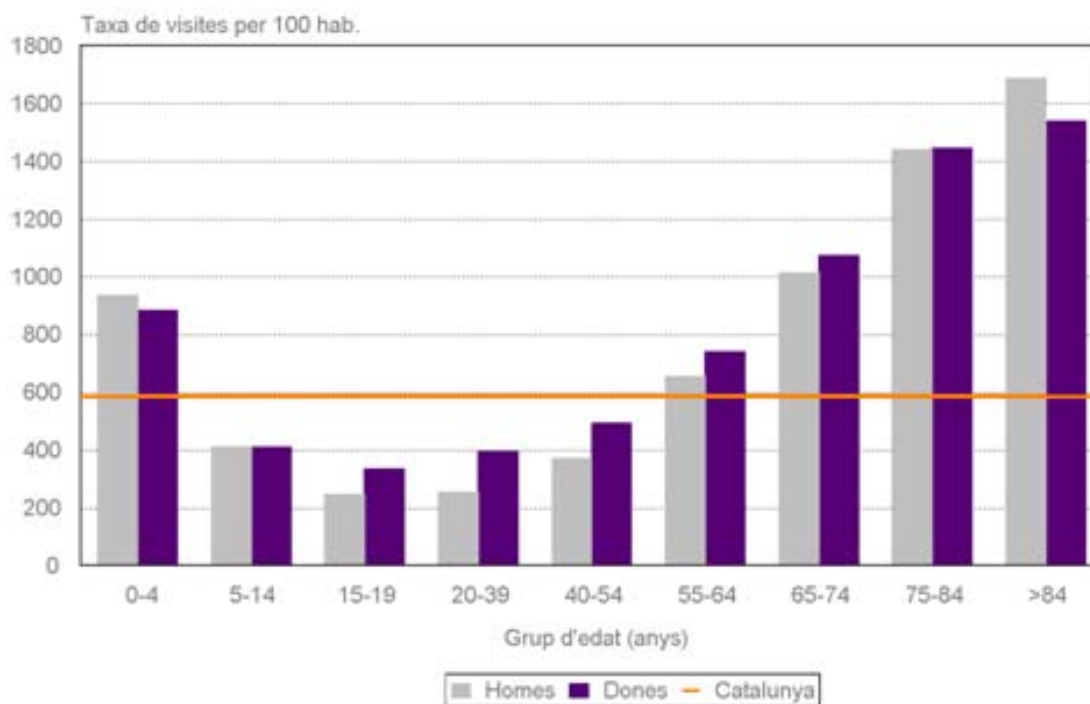
Taula 4 continuació

Regió Sanitària	Unitat Territorial de referència	Població N	Taxa bruta		Taxa estandarditzada	
			Pacients	Visites	Pacients	Visites
Barcelona Ciutat		1.671.449	65,3	488,3	64,1	460,2
	BARCELONA - Litoral Mar	309.544	70,0	553,1	70,9	562,4
	BARCELONA - Dreta	416.125	63,3	417,0	61,4	382,5
	BARCELONA - Esquerra	534.955	60,1	451,9	57,9	414,3
	BARCELONA - Nord	410.825	70,6	559,1	69,2	523,0
Total Catalunya		7.601.802	74,0	589,4	74,0	589,4

Figura 9. Taxa estandarditzada de pacients i de visites, per UTR de residència del pacient. Any 2012

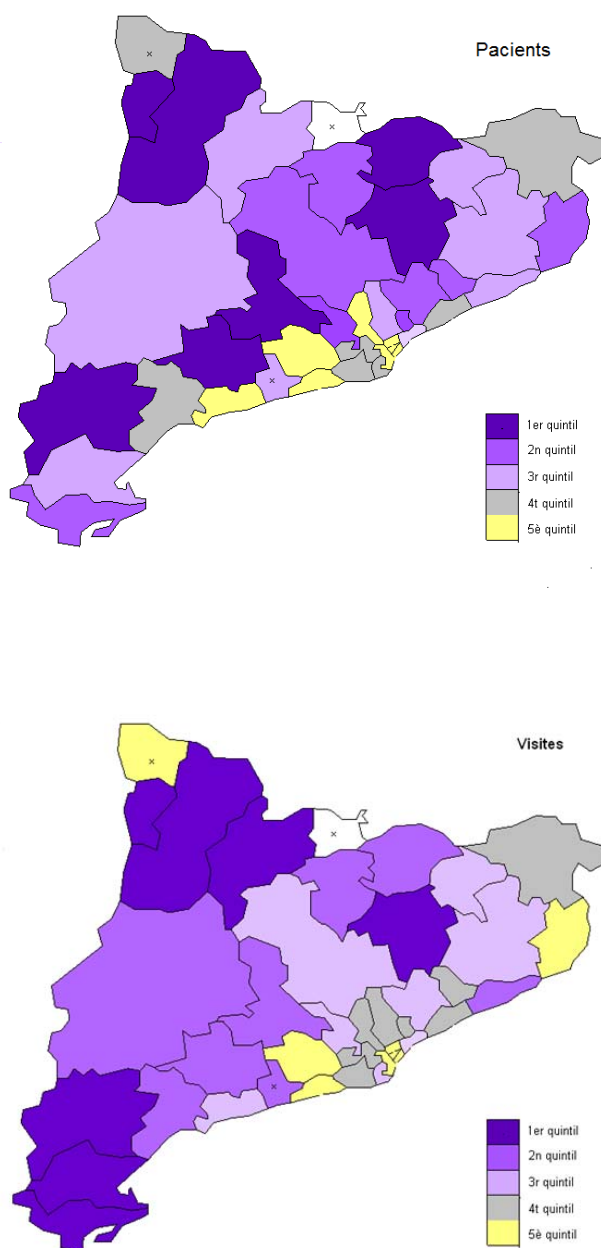

Taula 5 Pacients i visites per grup d'edat i sexe. Any 2012

< 15 anys

	Nombre de visites i pacients			Mitjana de visites per pacient		
	Homes	Dones	Total	Homes	Dones	Total
Total pacients	499.985	469.197	969.182			
Total visites	3.713.168	3.380.934	7.094.102	7,4	7,2	7,3
Pacients amb una visita	61.870	58.816	120.686			
Pacients amb més d'una visita	438.115	410.381	848.496			
Visites	3.651.298	3.322.118	6.973.416	8,3	8,1	8,2

>= 15 anys

	Nombre de visites i pacients			Mitjana de visites per pacient		
	Homes	Dones	Total	Homes	Dones	Total
Total pacients	2.122.078	2.532.734	4.654.812			
Total visites	15.943.010	21.767.469	37.710.479	7,5	8,6	8,1
Pacients amb una visita	331.826	288.780	620.606			
Pacients en més d'una visita	1.790.252	2.243.954	4.034.206			
Visites	15.611.184	21.478.689	37.089.873	8,7	9,6	9,2

Figura 10. Mitjana de visites per grup d'edat i sexe. Any 2012



Figura 11 Distribució dels pacients i de les visites. Any 2012



Figura 12 Percentatge població atesa i mitjana de visites per pacient. Any 2012

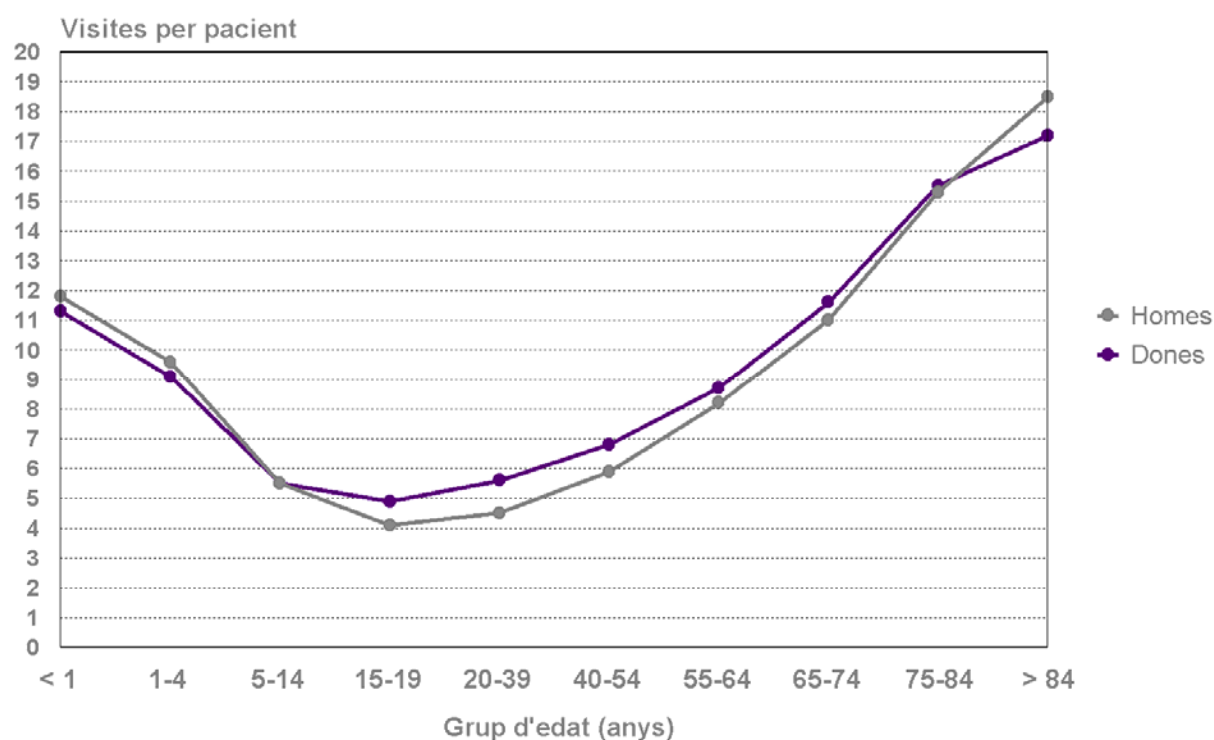

Motius de consulta

- En aquest apartat s'analitzen els motius de consulta notificats al registre. La proporció de visites amb motius informat (un o més) és del 86,0%; en la resta de visites no hi consta cap, o bé és erroni.
- En analitzar els pacients i les visites per grup de CCS i categoria de CCS cal tenir en compte que un mateix pacient pot estar inclòs en més d'un grup o categoria. És per això que el nombre de pacients i de visites no coincideix amb les dades globals.
- *Els Síntomes, signes i altres afeccions i factors que influeixen en la salut* és el grup que acumula el major nombre de pacients, tant pediàtrics com adults, amb un 63,4% i un 37,4 % respectivament. En el cas dels menors de 15 anys, també és el que està present en el major nombre de visites. El segon grup més freqüent en els nens són les *Malalties de l'aparell respiratori (45,2%)* i en els adults les *Malalties de l'aparell circulatori (32,8%)* que és el grup de patologies que acumula un major nombre de visites en els pacients adults (taules 6a i 6b).
- Els motius de consulta estan relacionats amb l'edat i el gènere. En els menors de 15 anys i per ambdós sexes els grups que acumulen més pacients són els les *Malalties de l'aparell respiratori, de l'aparell digestiu i les del Sistema nerviós i els òrgans dels sentits*. Per als majors de 40 anys, tant en dones com en homes, les més rellevants són les *Malalties endocrines, nutricionals i metabòliques i trastorns de la immunitat* i a partir del 55 destaquen les *Malalties de l'aparell circulatori*. En les dones entre 20 i 84 anys, destaca el grup de les *Malalties del sistema musculoesquelètic i del teixit connectiu* (taula 7). S'ha exclòs d'aquesta taula el grup de *Síntomes, signes i altres afeccions i factors que influeixen en l'estat de salut*, per tractar-se, en la seva majoria, d'activitats preventives, símptomes o tràmits administratius.
- L'anàlisi de la prevalença atesa en la població adulta mostra diferències pel que fa al grup d'edat i al sexe. Més de la meitat dels pacients majors de 65 anys han estat diagnosticats d' *hipertensió essencial*; en aquest grup d'edat són rellevants la hiperplàsia de pròstata en el homes i la osteorritis en les dones. La prevalença de la *diabetis mellitus sense complicacions* és sensiblement superior en els homes en tots els grups d'edat, mentre que en les dones destaca l'*Espandilosi, trastorns disc intervertebral i altres mals d'esquena* (taula 8 i figura 13).
- El 55,4% dels pacients atesos tenen, almenys, una patologia crònica (53,6% els homes i 57,0% les dones) . En totes les categories i diagnòstics, excepte en l'MPOC, les dones tenen una edat superior a la dels homes (taula 9). En aquesta taula es presenten patologies, com la fibril·lació auricular o les hemorràgies cerebrals, que tot i que en el debut s'haurien de considerar agudes, el seguiment posterior d'aquests pacients és com el dels diagnosticats d'una patologia crònica.
- A l'Annex 2 es pot consultar la distribució dels motius de consulta per categories diagnòstiques i pels dos grups d'edat: infantil i adult. I als annexos 4 i 5 la distribució dels diagnòstics i intervencions d'infermeria, respectivament.

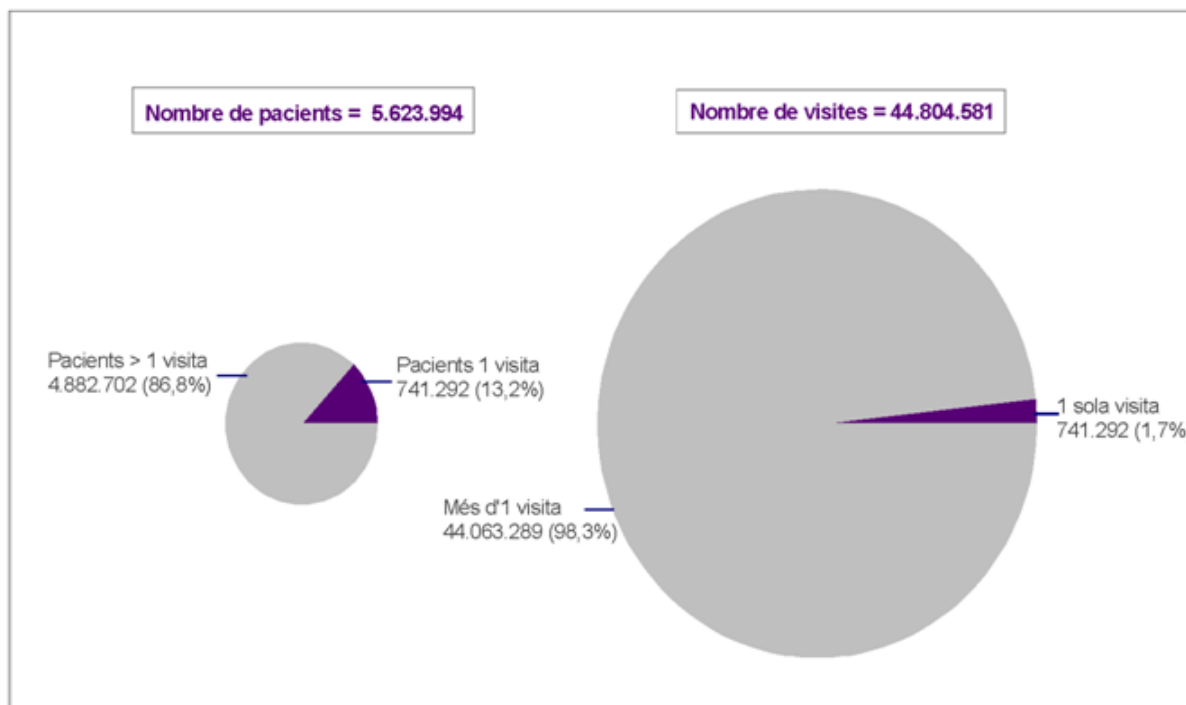
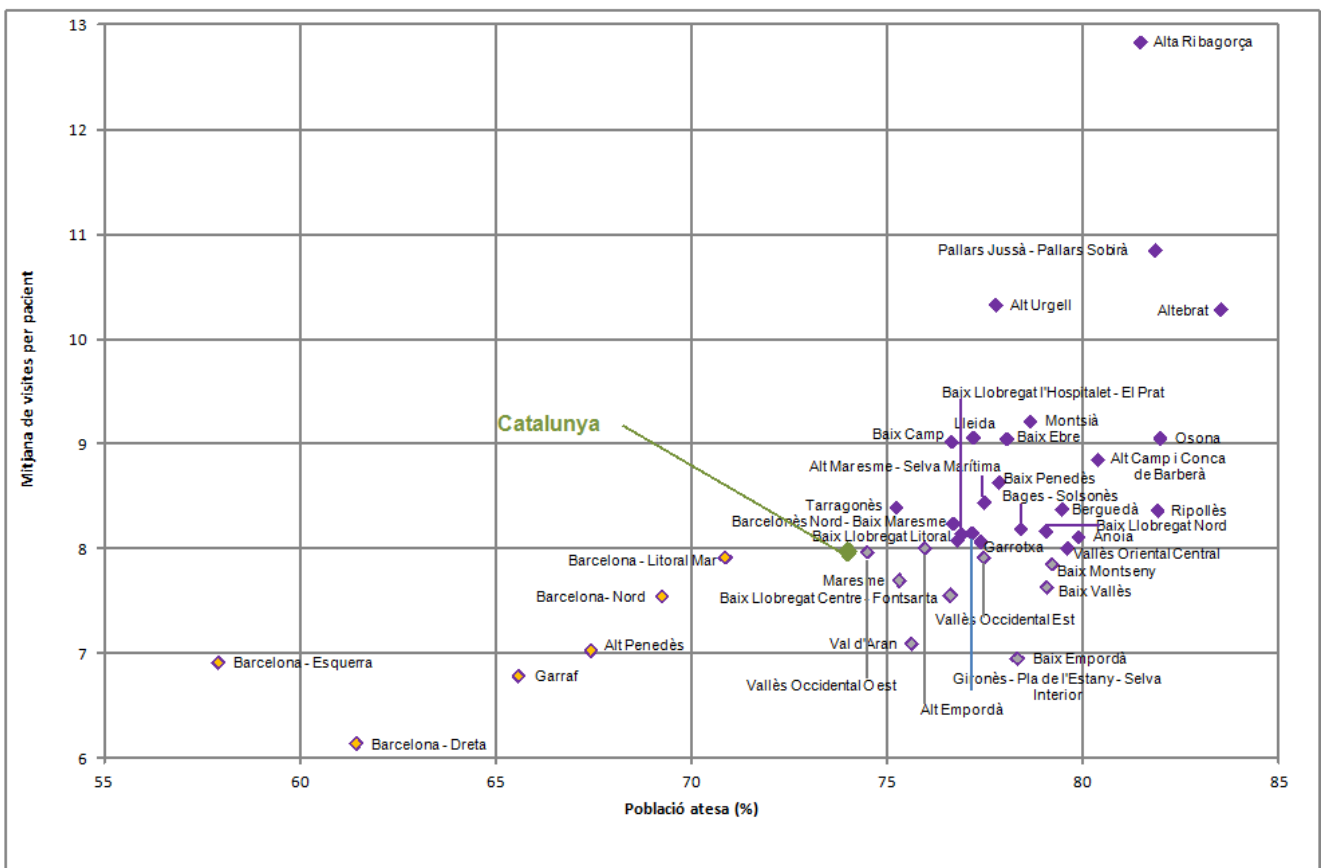
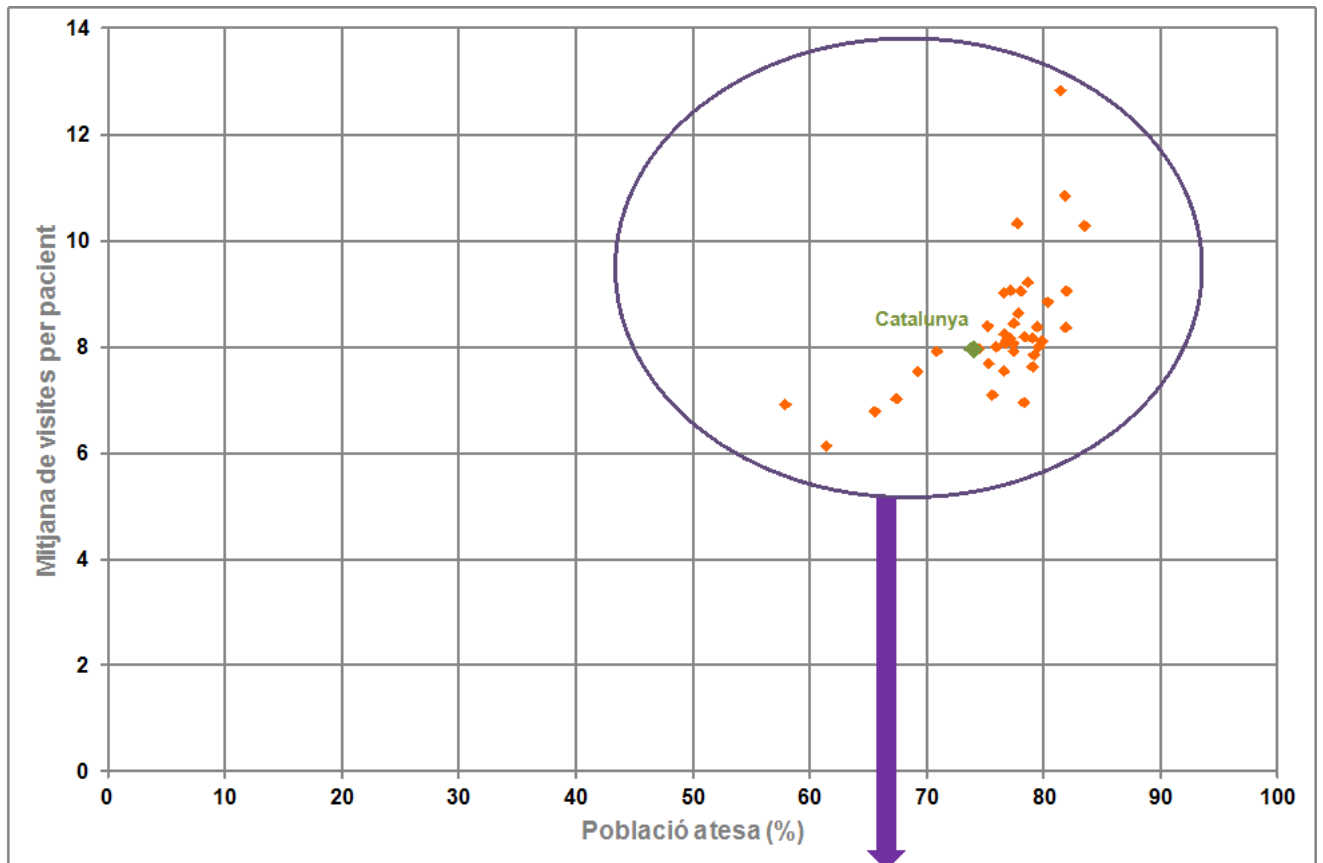
Taula 6a Pacients i visites dels menors de 15 anys per grup de CCS, mitjana d'edat i sexe. Any 2012

< 15 anys

Grup de CCS	Pacients				Visites	
	N	(%)	Mitjana d'edat (anys)	Nenes %	N	%
Malalties infeccioses i parasitàries	180.129	18,6	5,4	48,8	273.194	3,9
Neoplàsies	15.221	1,6	6,2	52,1	28.257	0,4
Malalties endocrines, nutricional i metabòliques i trastorns de la immunitat	54.045	5,6	7,4	49,2	131.468	1,9
Malalties de la sang i els òrgans hematopoètics	7.993	0,8	6,3	43,6	16.342	0,2
Trastorns mentals	41.214	4,3	8,5	36,2	83.060	1,2
Malalties del sistema nerviós i dels òrgans dels sentits	235.740	24,3	5,7	49,4	445.634	6,3
Malalties de l'aparell circulatori	19.900	2,1	6,3	43,9	43.432	0,6
Malalties de l'aparell respiratori	437.972	45,2	5,3	47,4	1.533.113	21,6
Malalties de l'aparell digestiu	252.961	26,1	5,9	48,4	464.936	6,6
Malalties de l'aparell genitourinari	56.039	5,8	5,4	40,6	94.670	1,3
Complicacions de l'embaràs, el part i el puerperi	934	0,1	6,0	63,4	1.834	0,0
Malalties de la pell i el teixit subcutani	69.192	7,1	6,0	49,6	110.728	1,6
Malalties del sistema musculoesquelètic i el teixit connectiu	60.203	6,2	8,8	49,2	102.311	1,4
Anomalies congènites	34.431	3,6	4,0	45,5	58.522	0,8
Afeccions originades en el període perinatal	14.680	1,5	1,1	38,7	25.249	0,4
Lesions i intoxicacions	104.035	10,7	7,0	43,2	185.421	2,6
Síntomes, signes i altres afeccions i factors que influeixen en l'estat salut	614.543	63,4	5,5	48,6	1.913.523	27,0
Causes externes	29.322	3,0	6,2	47,0	50.215	0,7

Nota: els percentatges s'han calculat sobre els total de pacients assignats (969.182) i les visites que han generat (7.094.102).

Taula 6b Pacients i visites dels majors de 14 anys per grup de CCS, mitjana d'edat i sexe. Any 2012

>= 15 anys

Grup de CCS	Pacients				Visites	
	N	(%)	Mitjana d'edat (anys)	Dones %	N	%
Malalties infeccioses i parasitàries	360.608	7,7	48,7	56,5	637.683	1,7
Neoplàsies	420.508	9,0	61,1	53,5	3.954.994	10,5
Malalties endocrines, nutricional i metabòliques i trastorns de la immunitat	1.302.685	28,0	61,1	55,9	9.243.072	24,5
Malalties de la sang i els òrgans hematopoètics	226.026	4,9	58,5	69,8	723.060	1,9
Trastorns mentals	801.859	17,2	52,6	58,5	2.719.666	7,2
Malalties del sistema nerviós i dels òrgans dels sentits	1.040.399	22,4	55,5	59,8	3.303.656	8,8
Malalties de l'aparell circulatori	1.525.420	32,8	65,4	52,4	20.954.683	55,6
Malalties de l'aparell respiratori	1.233.330	26,5	50,0	55,1	5.873.571	15,6
Malalties de l'aparell digestiu	987.191	21,2	51,0	55,0	3.152.250	8,4
Malalties de l'aparell genitourinari	723.284	15,5	58,1	59,5	3.141.071	8,3
Complicacions de l'embaràs, el part i el puerperi	123.783	2,7	32,9	97,3	419.832	1,1
Malalties de la pell i el teixit subcutani	368.469	7,9	49,0	54,6	949.299	2,5
Malalties del sistema musculoesquelètic i el teixit connectiu	1.273.618	27,4	55,0	66,2	4.889.468	13,0
Anomalies congènites	41.598	0,9	53,1	59,0	90.301	0,2
Afeccions originades en el període perinatal	854	0,0	47,4	62,3	1.795	0,0
Lesions i intoxicacions	509.143	10,9	51,1	52,8	1.590.362	4,2
Síntomes, signes i altres afeccions i factors que influeixen en l'estat salut	1.751.092	37,6	53,5	59,7	6.162.287	16,3
Causes externes	392.774	8,4	59,1	50,1	947.295	2,5

Nota: els percentatges s'han calculat sobre els total de pacients assignats (4.654.812) i les visites que han generat (37.710.479).

Taula 7 Prevalença atesa dels tres grup de CCS que acumulen més pacients per d'edat i sexe. Any 2012

Homes

Grup de CCS	Grup d'edat (anys)									
	<1	1-4	5-14	15-19	20 - 39	40 - 54	55 - 64	65 - 74	75- 84	> 84
Malalties endocrines, nutricionals i metabòliques i trastorns de la immunitat	---	---	---	---	---	25,0	43,4	50,9	48,9	39,2
Malalties de sistema nerviós i els òrgans dels sentits	19,1	33,1	20,6	12,8	---	---	---	---	---	---
Malalties de l'aparell circulatori	---	---	---	---	---	24,7	50,5	66,3	76,6	80,3
Malalties de l'aparell respiratori	48,7	63,2	37,7	31,4	25,9	---	---	29,8	---	---
Malalties de l'aparell digestiu	22,6	30,2	24,9	---	20,6	---	---	---	---	---
Malalties de l'aparell genitourinari	---	---	---	---	---	---	---	---	34,2	43,0
Malalties del sistema musculoesquelètic i del teixit connectiu	---	---	---	---	17,4	23,1	26,1	---	---	---
Lesions i intoxicacions	---	---	---	14,3	---	---	---	---	---	---

Nota: els percentatges s'han calculat sobre els pacients assignats (2.622.063 homes).

Dones

Grup de CCS	Grup d'edat (anys)									
	<1	1-4	5-14	15-19	20 - 39	40 - 54	55 - 64	65 - 74	75- 84	> 84
Malalties endocrines, nutricionals i metabòliques i trastorns de la immunitat	---	---	---	---	---	23,3	42,6	52,2	51,4	40,3
Malalties del sistema nerviós i dels òrgans dels sentits	17,4	32,2	23,0	17,1	---	---	---	---	---	---
Malalties de l'aparell circulatori	---	---	---	---	---	---	41,7	63,0	77,9	81,5
Malalties de l'aparell respiratori	44,7	61,8	36,2	30,4	28,4	25,0	---	---	---	---
Malalties de l'aparell digestiu	21,0	29,0	25,8	16,6	21,5	---	---	---	---	---
Malalties de l'aparell genitourinari	---	---	---	---	---	---	---	---	---	37,1
Malalties del sistema musculoesquelètic i del teixit connectiu	---	---	---	---	20,4	31,4	42,0	45,7	43,7	---
Lesions i intoxicacions	---	---	---	---	---	---	---	---	---	---

Nota: els percentatges s'han calculat sobre els pacients assignats (3.001.931 dones).

Taula 8 Prevalença atesa en adults per CCS, grup d'edat i sexe. Any 2012

Homes

Categoria CCS	Pacients	Prevalença atesa per grup d'edat (%)					
	N	Total	15-44	45-64	65-74	75-84	>84
Hipertensió essencial	521.047	24,6	3,4	29,5	53,6	61,6	62,4
Diabetis mellitus sense complicacions	262.352	12,4	1,9	15,3	28,1	29,4	24,0
Espondilosi, tras. disc intervertebral i alt. mal esquena	208.481	9,8	8,4	11,6	10,5	10,4	7,7
Hiperlipidèmia	192.556	9,1	3,3	13,6	16,2	12,5	7,9
Malaltia pulmonar obstructiva crònica i bronquièctasi	114.431	5,4	0,7	4,5	12,5	18,3	19,5
Hiperplàsia de pròstata	95.535	4,5	0,1	3,7	12,7	15,4	14,5
Trastorns d'ansietat	85.349	4,0	4,6	4,5	2,4	2,1	2,1
Asma	76.064	3,6	5,0	2,6	2,5	2,4	1,9

Nota: els percentatges s'han calculat sobre els pacients assignats (2.622.063 homes).

Dones

Categoria CCS	Pacients	Prevalença atesa per grup d'edat (%)					
	N	Total	15-44	45-64	65-74	75-84	>84
Hipertensió essencial	612.357	24,2	1,8	22,3	52,6	67,7	70,6
Espondilosi, tras. disc intervertebral i alt. mal esquena	341.218	13,5	11,5	15,8	15,7	14,5	8,6
Diabetis mellitus sense complicacions	224.010	8,8	1,1	8,2	19,9	24,4	20,8
Hiperlipidèmia	219.230	8,7	1,7	12,2	18,4	15,4	9,7
Trastorns d'ansietat	179.031	7,1	7,6	8,3	5,6	4,5	3,5
Trastorns de glàndula tiroide	169.254	6,7	4,2	9,0	9,4	7,7	5,8
Trastorns de l'estat d'ànim	151.103	6,0	3,5	8,2	7,9	7,7	5,9
Osteoartritis	147.190	5,8	0,3	5,4	13,6	16,9	13,8

Nota: els percentatges s'han calculat sobre els pacients assignats (3.001.931 dones).

Figura 13 Prevalença atesa en adults per grup d'edat i sexe. Any 2012

Hipertensió essencial

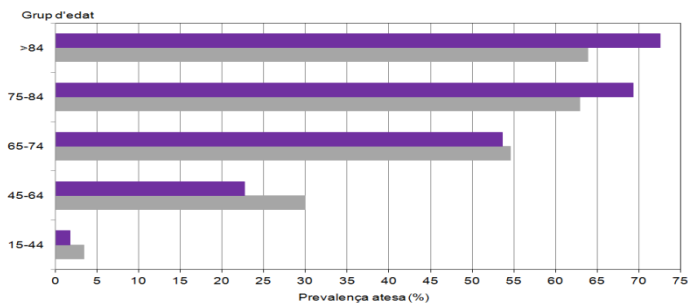

Diabetis mellitus sense complicacions

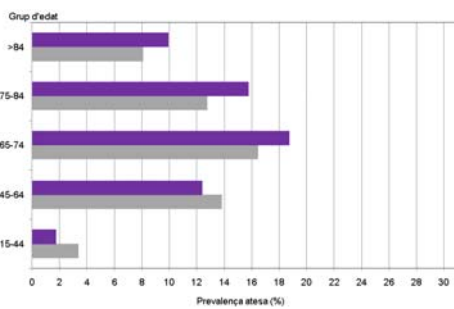

Espondilosi, tras. disc intervertebral i mal d'esquena

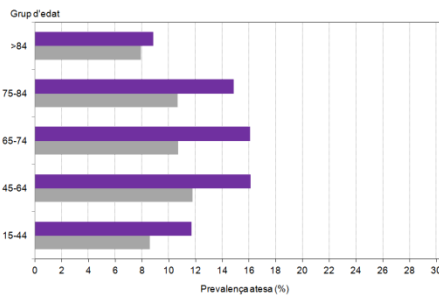

Hiperlipidemia

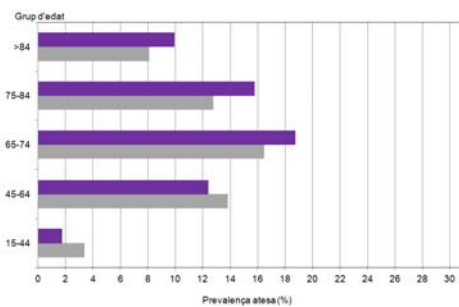

Osteoartritis

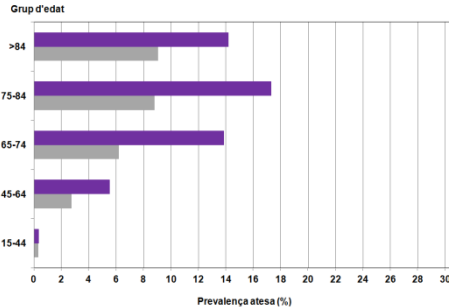

MPOC

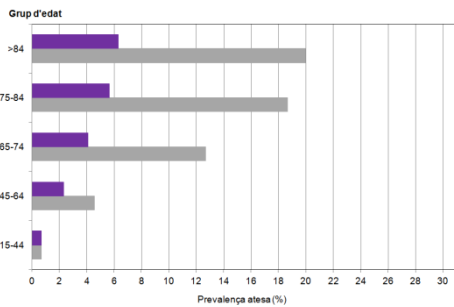

Trastorn de l'estat d'ànim

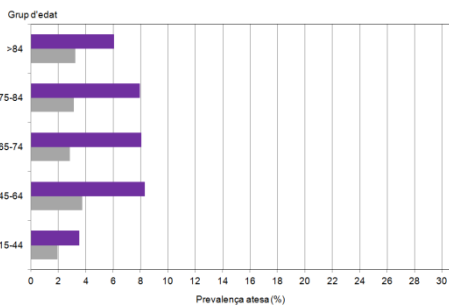

Asma

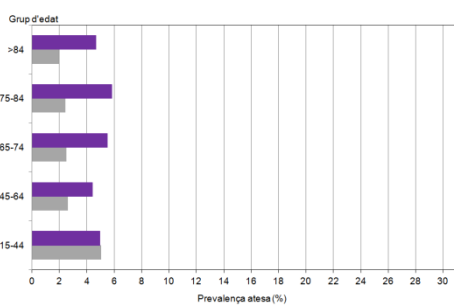

Trastorns d'ansietat

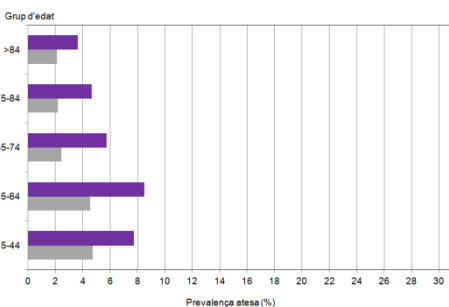

■ Homes ■ Dones

Taula 9 Pacients, visites i mitjana d'edat per sexe, CCS i diagnòstic de les patologies cròniques més freqüents. Any 2012

Categories diagnòstiques de CCS / Diagnòstic	Homes			Dones		
	Pacients		Visites	Pacients		Visites
	N	Mitjana edat (anys)	N	N	Mitjana edat (anys)	N
Diabetis mellitus sense complicacions	231.878	65,2	2.584.675	195.158	69,5	2.529.609
<i>Diabetis mellitus sense complicacions tipus II o tipus no especificat no incontrolada</i>	219.525	66,2	2.473.436	185.366	70,5	2.430.983
<i>Diabetis mellitus sense complicacions tipus I sense menció no incontrolada</i>	9.344	41,3	102.161	7.076	42,6	90.301
Diabetis mellitus amb complicacions	9.085	66,4	115.937	6.730	69,9	91.999
<i>Diabetis mellitus tipus II amb manifestacions renals</i>	3.405	69,4	51.346	2.107	73,1	34.777
<i>Diabetis mellitus tipus II amb manifestacions oftàlmiques</i>	1.496	69,6	22.459	1.534	73,9	25.404
<i>Diabetis mellitus tipus II amb trastorns circulatoris perifèrics</i>	980	70,3	16.409	612	74,5	10.247
<i>Diabetis mellitus tipus II amb manifestacions neurològiques</i>	452	69,4	7.108	347	74,6	6.168
Hiperlipidèmia	193.694	58,7	418.955	220.439	63,4	471.354
<i>Hipercolesterolèmia</i>	109.526	60,5	201.697	154.222	64,2	290.084
Altres trastorns nutricionals, endocrins i metabòlics	209.210	56,6	411.881	275.375	60,1	563.095
<i>Trastorns no especificats del metabolisme dels lípids</i>	136.124	61,5	238.503	163.066	66,3	288.469
<i>Obesitat no especificada</i>	61.508	48,4	149.438	92.788	52,3	232.881
<i>Trastorns del metabolisme del ferro</i>	3.446	39,9	5.923	10.042	42,0	16.667
<i>Sobrepès i obesitat</i>	1.122	48,0	5.639	2.106	49,7	11.445
Hipertensió essencial	521.367	65,9	4.885.685	612.622	70,6	6.608.368
<i>Hipertensió essencial no especificada</i>	515.914	65,9	4.871.059	606.658	70,6	6.591.711
<i>Hipertensió essencial benigna</i>	5.453	65,0	14.626	5.964	69,0	16.657
Hipertensió amb complicacions i hipertensió secundària	23.060	66,9	233.988	21.129	73,2	264.270
<i>Cardiopatia hipertensiva sense insuficiència cardíaca</i>	14.600	67,8	161.220	13.208	75,4	183.642
<i>Cardiopatia hipertensiva i malaltia renal crònica hipertensiva no especificada</i>	4.132	68,5	30.535	3.602	74,3	31.712
Infart agut de miocardi	41.010	67,8	433.170	12.430	74,9	162.666
<i>Infart agut de miocardi de localització no especificada episodi inicial</i>	39.698	67,9	423.918	11.988	74,9	159.121
Aterosclerosi coronària	75.728	70,7	859.769	39.984	76,4	534.299
<i>Cardiopatia isquèmica crònica no especificada</i>	36.804	70,9	448.999	17.556	77,1	257.308
<i>Angina de pit no especificada</i>	21.128	70,5	224.711	14.409	75,6	178.389

Categories diagnòstiques de CCS / Diagnòstic	Homes			Dones		
	Pacients		Visites	Pacients		Visites
	N	Mitjana edat (anys)	N	N	Mitjana edat (anys)	N
Disrítmies cardíques	58.574	71,3	267.553	60.770	75,3	296.541
<i>Fibrilació auricular</i>	44.275	74,4	233.024	46.465	78,6	260.744
Malaltia cerebrovascular aguda	47.123	71,5	575.673	39.538	75,6	514.637
<i>Malaltia cerebrovascular aguda mal definida</i>	29.438	72,9	393.331	24.854	77,3	354.702
<i>Oclusió d'artèria cerebral no especificada amb infart cerebral</i>	11.790	70,8	120.379	9.896	74,9	108.087
<i>Hemorràgia cerebral</i>	2.277	62,7	23.067	1.658	64,1	17.018
Malaltia pulmonar obstructiva crònica i bronquièctasi	103.083	70,2	1.133.363	41.365	69,4	418.396
<i>Obstrucció crònica de les vies respiratòries</i>	47.373	70,1	640.833	15.368	70,4	214.913
<i>Bronquitis crònica obstructiva sense exhacerbació</i>	35.727	71,2	408.453	13.028	70,5	159.102
<i>Bronquitis crònica obstructiva con exhacerbació</i>	2.978	72,4	38.182	1.154	71,8	14.807
Asma	105.213	32,4	657.519	141.704	45,1	1.183.341
<i>Asma no especificada</i>	98.948	32,6	624.190	134.469	45,3	1.135.747
<i>Asma extrínseca no especificada</i>	5.021	29,1	29.160	5.534	40,5	40.371
Insuficiència renal crònica	49.381	73,8	620.515	55.320	78,3	757.665
<i>Malatia renal crònica no especificada</i>	48.188	74,0	616.738	54.453	78,5	754.733
Osteoartritis	57.858	68,1	161.429	147.329	70,4	391.223
<i>Artrosi de la cama sense especificar si és primària o secundària</i>	19.676	68,9	59.992	44.617	70,8	133.903
<i>Artrosi generalitzada</i>	9.659	69,1	34.041	35.953	71,8	114.132
<i>Artrosi de localització no especificada</i>	8.277	68,4	14.189	27.419	68,8	47.677
<i>Artrosi de la regió pelviana i cuixa sense especificar si és primària o secundària</i>	4.959	68,8	18.181	8.091	72,6	29.096
<i>Artrosi de la regió pelviana i cuixa sense especificar si és generalitzada o localitzada</i>	5.752	65,4	14.819	8.443	69,2	19.179
<i>Artrosi de la cama sense especificar si és generalitzada o localitzada</i>	5.259	67,1	11.167	10.500	69,3	22.223
Trastorns d'ansietat	87.688	44,9	243.515	181.286	47,7	485.427
<i>Estat d'ansietat no especificat</i>	73.529	45,3	207.763	154.750	47,6	419.565
<i>Trastorns d'ansietat generalitzat</i>	3.784	45,9	9.291	8.739	50,1	20.107
<i>Trastorns obsessivocompulsius</i>	2.353	42,1	6.663	2.335	44,8	6.643
Trastorns de l'estat d'ànim	57.490	53,5	167.960	151.391	56,9	412.533
<i>Trastorn distímic</i>	22.980	53,5	74.377	66.861	56,4	207.066
<i>Trastorns de l'estat d'ànim episòdic no especificat</i>	20.288	53,7	55.496	49.623	57,3	117.271

Clinical Risk Groups (CRG)

- Els CRG es poden usar per valorar la morbiditat global d'una població i/o per valorar la morbiditat atesa en un tipus de recurs; en aquest cas s'aplica a la morbiditat atesa en atenció primària de salut. Atès que el registre del CMBD-AP està en fase de millora, resulta especialment útil poder valorar les categories que s'associen amb la manca d'informació, especialment els usuaris sense diagnòstic.
- La figura 14 mostra la distribució per estats de salut bàsics, incloent els no usuaris, de la població de Catalunya.
- Per a l'anàlisi de la morbiditat per UTR, s'han agrupat els estats de salut bàsics en les 5 categories següents:
 - No usuaris
 - Usuaris sense diagnòstic
 - Sans, aguts i crònics menors
 - Crònics significatius
 - Crònics dominants (en 3+CMD), Neoplàsies (complexes) i Necessitats elevades
- S'observen diferències per UTR (Figura 15) relacionades, entre d'altres, amb els motius següents:
 - La qualitat de la informació: el percentatge de Usuaris sense diagnòstics és especialment gran en l'Alta Ribagorça i el Bages-Solsonès. També al Baix Penedès, que a més té una distribució de Crònics significatius molt baixa.
 - El nivell socioeconòmic de la població: en les UTR Barcelona Esquerra i Barcelona Dreta, on la gent fa menys ús del sistema sanitari públic, el percentatge de No usuaris és especialment elevat.
 - L'envelliment de la població: el pes dels pacients amb malalties cròniques significatives és especialment alt al Ripollès i Alcebrat, entre altres UTR amb una mitjana d'edat alta.
- L'annex 3 mostra els CRG detallats pel nivell de severitat (en el cas de les categories amb cronicitat) o per la informació complementària (en el cas dels no crònics).

La distribució dels CRG d'AP no es pot comparar amb la dels CRG obtinguts per integració d'altres fonts d'informació. En aquest sentit cal destacar que el gran gruix de la cronicitat s'identifica sempre en AP, però que els CRG d'AP perden la informació vinculada a categories susceptibles de rebre tractament especialitzat (com ara les Necessitat elevades i les Neoplàsies complexes). Així mateix, l'atenció especialitzada té un paper destacat a l'hora d'atribuir les valoracions de severitat, raó per la qual tampoc no es poden fer comparacions directes del nivell de severitat.

Figura 14 Distribució dels pacients residents a Catalunya segons els CRG. Any 2012



Figura 15 Distribució dels pacients per grups dels CGR i UTR. Any 2012



Diagnòstics i intervencions d'infermeria

Taula 10a Diagnòstics d'infermeria dels pacients menors de 15 anys per agrupació de diagnòstics NANDA (Domini), mitjana d'edat i sexe. Any 2012

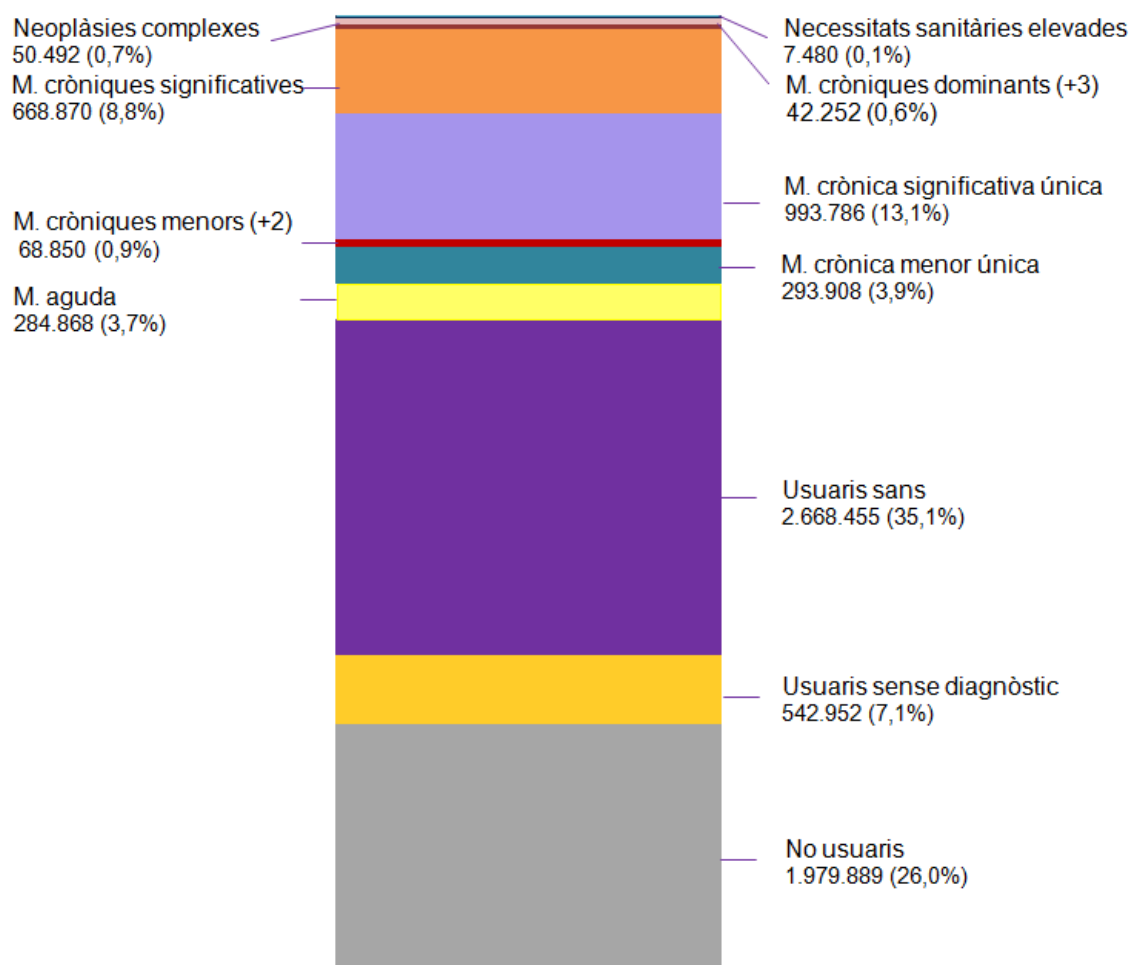
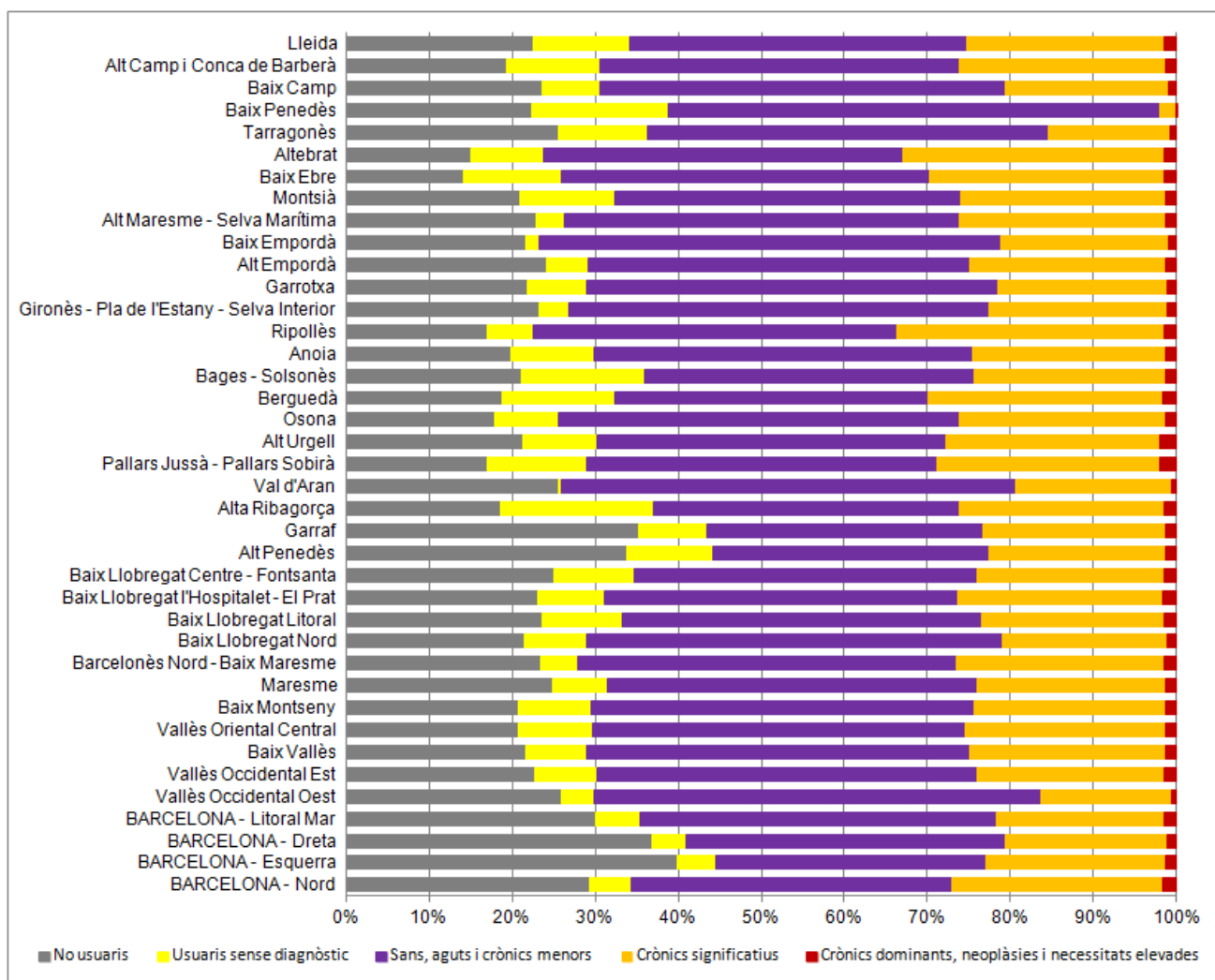
< 15 anys

Domini	Pacients				Visites
	N	%	Mitjana d'edat (anys)	Nenes %	N
Promoció de la salut	18.632	20,9	6,1	49,7	25.868
Nutrició	4.279	4,8	9,0	50,0	7.711
Eliminació i intercanvi	3.203	3,6	3,6	47,9	3.823
Activitat-repòs	581	0,7	7,6	43,9	914
Percepció-cognició	5.445	6,1	4,3	48,9	9.727
Autopercepció	22	0,0	9,2	68,2	43
Rol-relacions	24.458	27,5	0,3	49,3	58.335
Sexualitat	---	---	---	---	0
Afrontament - tolerància a estrés	1.236	1,4	2,1	51,1	2.344
Principis vitals	26	0,0	6,4	57,7	35
Seguretat - protecció	16.722	18,8	5,2	40,0	23.930
Comfort	551	0,6	2,7	47,7	674
Creixement-desenvolupament	394	0,4	4,0	47,0	447
No classificats	13.434	15,1	6,8	49,2	20.250
Total	88.983	100,0	4,3	47,6	154.101

Taula 10b Diagnòstics d'infermeria dels pacients majors de 14 anys per agrupació de diagnòstics NANDA (Domini), mitjana d'edat i sexe. Any 2012

> 14 anys

Domini	Pacients				Visites
	N	%	Mitjana d'edat (anys)	Dones %	N
Promoció de la salut	142.916	28,6	67,3	54,7	279.141
Nutrició	37.463	7,5	60,9	63,9	77.374
Eliminació i intercanvi	50.579	10,1	44,2	64,5	61.804
Activitat-repòs	14.374	2,9	74,7	62,9	28.091
Percepció-cognició	23.603	4,7	68,4	52,6	44.681
Autopercepció	1.284	0,3	70,7	67,8	2.505
Rol-relacions	3.112	0,6	74,1	68,8	6.054
Sexualitat	24	0,0	55,4	8,3	39
Afrontament - tolerància a estrés	13.888	2,8	58,5	69,4	23.019
Principis vitals	2.417	0,5	66,8	46,1	4.512
Seguretat - protecció	143.458	28,7	61,6	55,1	461.289
Comfort	21.909	4,4	47,3	57,9	28.321
Creixement-desenvolupament	1.056	0,2	80,6	64,8	2.322
No classificats	44.373	8,9	65,9	53,3	61.669
Total	500.456	100,0	62,0	57,2	1.080.821

Nota: informació més específica dels diagnòstics infermer, per cada un dels dominis, a l'Annex 2

Taula 11a Intervencions d'infermeria dels pacients menors de 15 anys per agrupacions de NIC (Domini), mitjana d'edat i sexe. Any 2012

< 15 anys

Domini	Pacients				Visites
	N	%	Mitjana d'edat (anys)	Nenes %	N
Comunitat	1.428	0,3	4,8	48,8	1.712
Estils de vida i conductes	136.921	31,8	4,7	48,9	201.080
Família	46.655	10,8	1,0	48,6	95.205
Fisiològic: Bàsic	126.448	29,4	7,1	49,2	136.825
Fisiològic: Complex	33.555	7,8	5,9	41,8	58.959
Seguretat	78.201	18,2	3,5	48,1	130.371
Sistema sanitari	6.869	1,6	5,0	50,2	8.667
Total	430.077	100,0	4,9	48,3	632.819

Taula 11b Intervencions d'infermeria dels pacients majors de 14 anys per agrupacions de NIC (Domini), mitjana d'edat i sexe. Any 2012

> 14 anys

Domini	Pacients				Visites
	N	%	Mitjana d'edat (anys)	Dones %	N
Comunitat	3.608	0,2	68,9	59,7	6.909
Estils de vida i conductes	569.097	34,2	64,0	55,8	970.446
Família	4.816	0,3	76,2	64,2	9.536
Fisiològic: Bàsic	203.709	12,2	56,5	57,8	293.656
Fisiològic: Complex	477.096	28,6	58,7	54,3	1.335.938
Seguretat	362.523	21,8	65,8	54,0	554.689
Sistema sanitari	44.714	2,7	66,3	58,6	76.111
Total	1.665.563	100,0	62,1	55,3	3.247.285

Nota: informació més específica de les intervencions d'infermeria, per cada un dels dominis, a l'Annex 3

Pacients assignats

Les dades que es presenten en aquest capítol corresponen a l'activitat dels pacients visitats a l'EAP assignat.

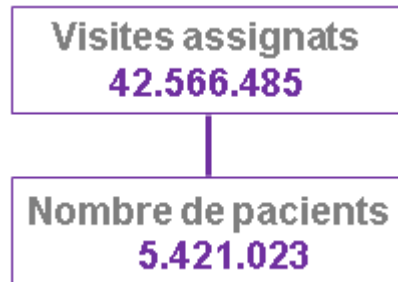

Pacients assignats i ingressos

- De cada 100 pacients assignats:
 - 73,2 han estat visitats almenys una vegada (taxa de pacients), amb percentatges per EAP que oscil·len entre 51,0% i 86,4% (annex 6).
 - han generat 575,1 visites (taxa de visites) amb un rang per EAP entre 283,1-964,8 (annex 6).
- La mitjana de visita dels pacients visitats ha estat de 7,9 (rang per EAP entre 3,5-14,2) (annex 6).
- El 8,6% dels pacients visitats han fet al menys 1 ingrés d'hospitalització convencional (HC) o cirurgia major ambulatoria (CMA). S'observen diferències per UTR que oscil·len entre 7,0% i 12,1%. El 58,8% de tots els ingressos són quirúrgics (taula 12).
- L'anàlisi de la relació entre el percentatge d'ingressos i la mitjana de visites per pacient assignats mostra comportaments extrems: percentatges alts lligats a mitjana de visites altes com, el Pallars Jussà-Pallars Sobirà; percentatges baixos amb mitjanes també baixes com el Vallès oriental central; percentatge baix d'ingressos amb mitjana de visites alta com l'Alta Ribagorça. Aquestes diferències poden estar lligades a diversos factors com l'oferta de recursos en el territori, el nivell socioeconòmic de la població i la doble cobertura (figura 16).
- Del total de pacients visitats, el 0,8% han fet al menys 1 ingrés potencialment evitable. Aquests ingressos representen l'11% de tots els ingressos d'HC.(taula 13). Els motius més freqüents d'aquests ingressos per categoria de CCS i diagnòstic es mostren a la taula 14.
- A l'Annex 6 es mostren diferents indicadors per a cada equip d'atenció primària.

Taula 12 Nombre d'ingressos d'hospitalització convencional i CMA que han generat els pacients visitats a l'EAP assignat, per GTS. Any 2012

Unitat territorial de referència	Pacients					Total ingressos	
	Visitats EAP	Ingressats				N	Quirúrgic %
		N	%	Mitjana d'edat (anys)	Dones %		
Alt Urgell	16.011	1.644	10,3	59,1	48,8	2.367	50,2
Pallars Jussà- Pallars Sobirà	14.801	1.798	12,1	60,6	50,9	2.586	48,5
Val d'Aran	6.527	578	8,9	48,4	51,4	806	49,4
Pla de Lleida	268.825	21.914	8,2	56,1	49,8	30.791	51,0
Alt Camp i Conca de Barberà	47.257	3.946	8,4	55,0	48,8	5.994	48,1
Baix Camp	138.571	11.771	8,5	54,2	49,5	14.982	51,1
Baix Penedès	60.544	5.759	9,5	54,7	51,4	8.302	54,8
Tarragonès	176.683	16.485	9,3	53,2	50,7	22.869	50,3
Altebrat	34.164	2.916	8,5	61,5	51,2	4.854	49,7
Baix Ebre	61.296	5.403	8,8	55,1	50,0	7.568	52,4
Montsià	52.855	4.725	8,9	56,6	52,1	6.443	58,5
Alt Maresme - Selva Marítima	142.004	12.356	8,7	55,0	50,9	17.945	50,7
Baix Empordà	95.457	8.270	8,7	53,6	50,5	11.285	61,6
Alt Empordà	99.228	7.784	7,8	56,3	50,9	11.246	45,8
Garrotxa	41.587	3.539	8,5	57,4	51,9	5.147	54,9
Gironès - Pla de l'Estany - Selva Interior	220.920	16.632	7,5	54,2	50,9	22.863	57,2
Ripollès	20.047	2.311	11,5	61,5	51,2	3.190	54,3
Anoia	85.504	7.857	9,2	53,7	50,8	10.831	53,8
Bages - Solsonès	153.021	15.500	10,1	55,3	49,1	22.392	47,7
Berguedà	30.153	3.175	10,5	60,6	51,2	4.854	51,3
Osona	122.692	10.273	8,4	55,8	49,9	14.193	54,0
Alt Penedès	59.632	5.429	9,1	61,7	49,2	7.948	53,6
Baix Llobregat Centre - Font Santa	236.128	19.542	8,3	55,1	51,3	28.734	51,7
Baix Llobregat l'Hospitalet - El Prat	223.826	19.491	8,7	57,1	51,1	27.928	53,8
Baix Llobregat Litoral	223.082	19.336	8,7	54,8	50,5	27.682	51,8
Baix Llobregat Nord	116.325	9.386	8,1	53,2	51,2	12.638	56,0
Baix Montseny	38.645	3.303	8,5	54,7	53,1	4.807	58,3

Taula 12 (continuació)

Unitat territorial de referència	Pacients					Total ingressos	
	Visitats EAP	Ingressats				N	Quirúrgic %
		N	%	Mitjana d'edat (anys)	Dones %		
Barcelonès Nord-Baix Maresme	311.169	28.841	9,3	55,9	51,9	42.780	53,9
Garraf	90.895	8.531	9,4	60,1	51,4	11.863	52,2
Valles oriental central	185.730	12.995	7,0	56,1	50,3	18.969	47,5
Maresme	181.686	13.416	7,4	55,0	49,7	20.375	48,7
Baix Valles	74.530	7.482	10,0	55,2	51,1	9.943	52,9
Valles occidental est	343.260	27.336	8,0	54,7	50,9	43.711	51,8
Valles occidental oest	280.316	20.648	7,4	52,4	50,8	32.718	53,6
Alta Ribagorça	2.775	212	7,6	58,0	51,9	319	41,4
Barcelona ciutat - Litoral - Mar	202.260	17.747	8,8	56,6	50,5	25.720	53,5
Barcelona ciutat - Esquerra	283.124	25.808	9,1	62,1	53,5	37.300	57,2
Barcelona ciutat - Dreta	227.204	20.713	9,1	62,9	55,0	33.301	56,9
Barcelona ciutat -Nord	268.572	26.082	9,7	60,4	52,8	38.971	52,0
Total	5.237.306	450.934	8,6	56,4	51,2	657.226	52,8

Figura 16 Pacients visitats a l'EAP assignat: percentatge d'ingressos i mitjana de visites per pacient. Any 2012

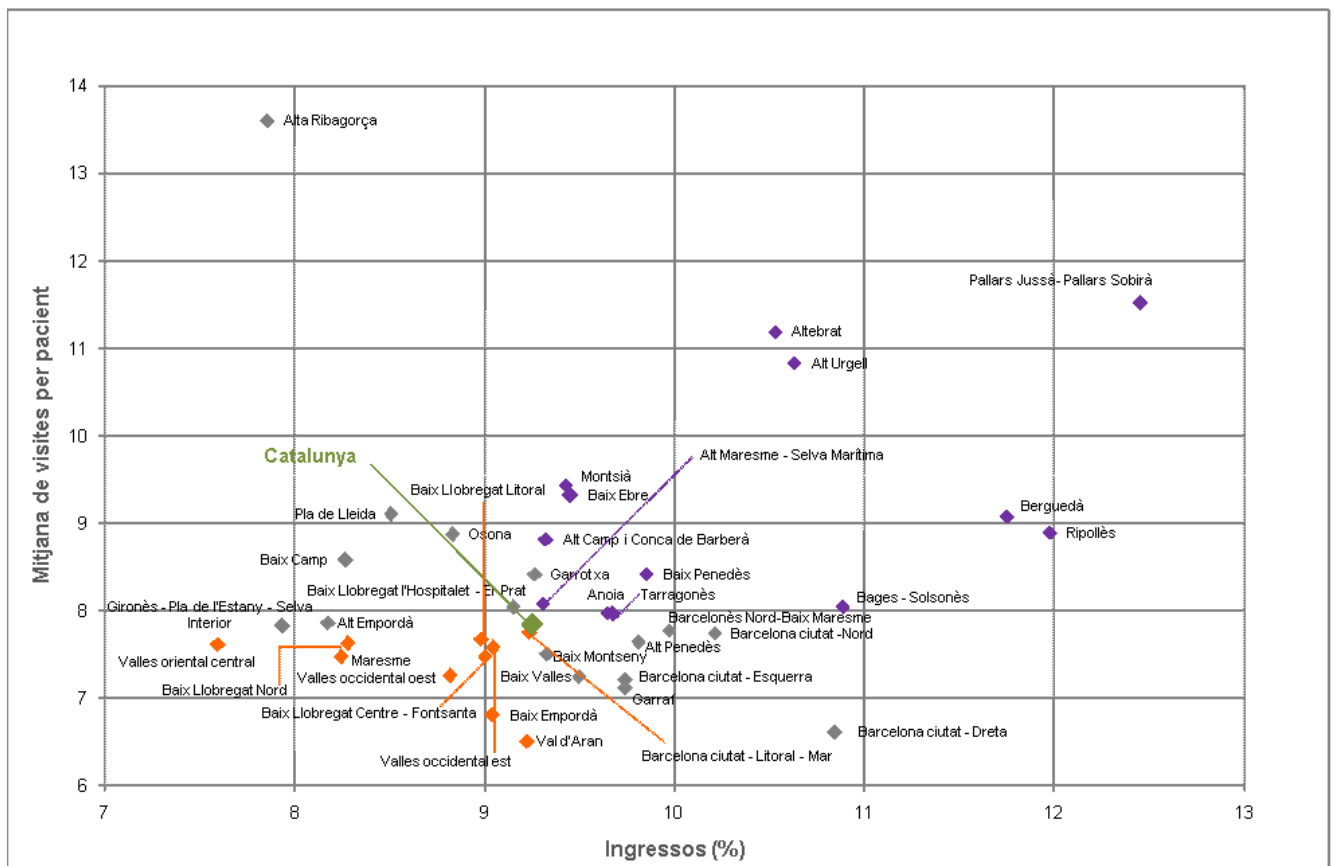
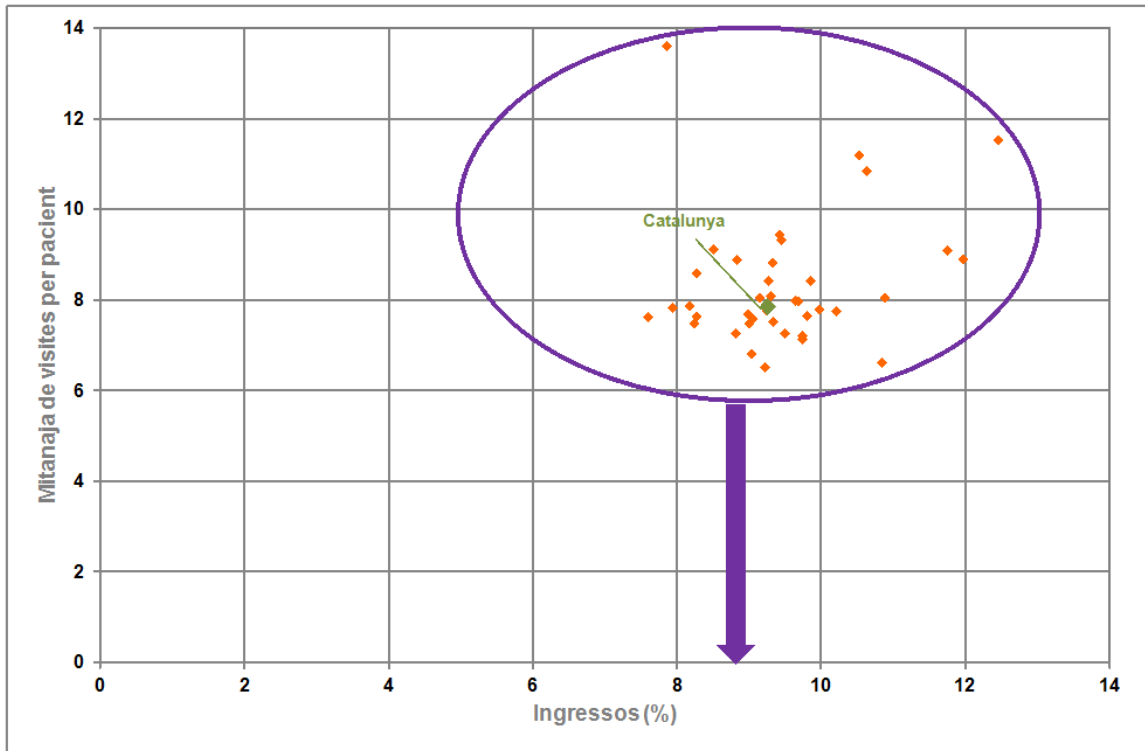

Taula 13 Nombre d'ingressos d'hospitalització convencional que han generat els pacients visitats a l'EAP assignat, per hospitalització evitable i UTR. Any 2012

Unitat territorial de referència	Pacients visitats EAP	Hospitalitzacions evitables						Total ingressos HC
		Pacients ingressats				Ingressos		
		N	%	Mitjana d'edat	Dones	N	%	
Alt Urgell	16.011	14	0,1	73,8	28,6	15	0,8	1.880
Pallars Jussà- Pallars Sobirà	14.801	227	1,5	78,8	44,5	277	14,2	1.950
Val d'Aran	6.527	37	0,6	71,9	40,5	40	5,8	692
Pla de Lleida	268.825	2.036	0,8	74,5	44,4	2.575	11,2	22.997
Alt Camp i Conca de Barberà	47.257	341	0,7	76,4	45,2	449	9,4	4.754
Baix Camp	138.571	957	0,7	72,6	43,5	1.256	10,6	11.883
Baix Penedès	60.544	536	0,9	73,2	46,3	680	11,4	5.982
Tarragonès	176.683	1.392	0,8	73,1	46,9	1.767	10,2	17.350
Altebrat	34.164	333	1,0	76,8	41,4	447	11,4	3.907
Baix Ebre	61.296	287	0,5	75,3	45,6	358	5,8	6.156
Montsià	52.855	279	0,5	74,8	42,7	338	7,0	4.831
Alt Maresme - Selva Marítima	142.004	1.193	0,8	73,2	47,7	1.617	12,1	13.374
Baix Empordà	95.457	501	0,5	74,1	37,3	605	8,1	7.457
Alt Empordà	99.228	920	0,9	74,7	44,1	1.202	13,2	9.127
Garrotxa	41.587	230	0,6	74,6	50,9	264	6,6	4.029
Gironès - Pla de l'Estany - Selva Interior	220.920	1.403	0,6	73,7	45,9	1.716	9,4	18.257
Ripollès	20.047	254	1,3	75,8	46,1	301	14,0	2.151
Anoia	85.504	752	0,9	75,2	44,5	938	12,0	7.827
Bages - Solsonès	153.021	1.544	1,0	75,3	46,2	1.922	10,8	17.858
Berguedà	30.153	415	1,4	77,7	46,0	546	15,0	3.637
Osona	122.692	1.005	0,8	74,6	47,2	1.205	11,7	10.276
Alt Penedès	59.632	634	1,1	75,9	45,7	870	14,8	5.883
Baix Llobregat Centre - Font Santa	236.128	1.866	0,8	75,5	49,6	2.463	12,0	20.565
Baix Llobregat l'Hospitalet - El Prat	223.826	2.016	0,9	73,7	48,5	2.768	13,7	20.248
Baix Llobregat Litoral	223.082	1.149	0,5	74,9	50,0	1.546	7,7	19.949
Baix Llobregat Nord	116.325	752	0,6	73,7	49,6	959	10,6	9.038
Baix Montseny	38.645	339	0,9	75,3	47,5	473	14,9	3.166
Barcelonès Nord-Baix Maresme	311.169	2.973	1,0	73,5	46,9	3.994	13,2	30.372

Taula 13 (continuació)

Unitat territorial de referència	Pacients visitats EAP	Hospitalitzacions evitables						Total ingressos HC
		Pacients ingressats				Ingressos		
		N	%	Mitjana d'edat	Dones	N	%	
Garraf	90.895	790	0,9	71,7	44,6	968	11,1	8.747
Valles oriental central	185.730	1.327	0,7	75,6	50,0	1.674	11,0	15.158
Maresme	181.686	1.879	1,0	74,0	47,0	2.390	15,2	15.725
Baix Valles	74.530	580	0,8	73,5	49,5	882	13,2	6.705
Valles occidental est	343.260	2.308	0,7	74,0	44,4	3.079	9,5	32.380
Valles occidental oest	280.316	1.903	0,7	73,7	48,7	2.458	10,3	23.942
Alta Ribagorça	2.775	15	0,5	83,3	33,3	19	6,6	287
Barcelona ciutat - Litoral - Mar	202.260	1.447	0,7	72,7	46,5	1.887	9,7	19.362
Barcelona ciutat - Esquerra	283.124	2.349	0,8	76,3	48,7	3.046	11,3	27.041
Barcelona ciutat - Dreta	227.204	2.078	0,9	76,8	53,9	2.822	12,1	23.382
Barcelona ciutat - Nord	268.572	2.392	0,9	74,2	47,3	3.147	10,9	28.796
Total	5.237.306	41.453	0,8	74,5	47,1	53.963	11,1	487.218

Nota:

% Pacients ingressats: Nombre de pacients ingressats respecte als pacients visitats a l'EAP assignat

% Ingressos: Nombre d'ingressos per hospitalitzacions evitables respecte al nombre d'ingressos totals per hospitalització convencional dels pacients visitats a l'EAP assignat

Taula 14 Categories CCS i diagnòstics de les hospitalitzacions evitables que han generat els pacients visitats a l'EAP assignat . Any 2012

Categories CCS	Hospitalitzacions evitables					
	Homes		Dones		Total	
	N	Mitjana d'edat (anys)	N	Mitjana d'edat (anys)	N	Mitjana d'edat (anys)
Diabetis mellitus amb complicacions	954	60,0	857	67,2	1.811	63,4
<i>Cetoacidosi, tipus II incontrolada</i>	83	58,2	61	67,3	144	62,0
<i>Trastorns circulatoris perifèrics</i>	100	69,7	38	73,7	138	70,8
<i>Cetoacidosi, tipus I no incontrolada</i>	77	39,2	54	37,9	131	38,7
Trastorns del metabolisme hidroelectrolític	157	79,5	194	82,2	351	81,0
<i>Deshidratació</i>	152	79,7	192	82,2	344	81,1
Hipertensió essencial	68	61,5	106	72,3	174	68,1
<i>Hipertensió essencial no especificada</i>	68	61,5	106	72,3	174	68,1
Hipertensió amb complicacions i hipertensió secundària	736	75,3	1.146	81,3	1.882	79,0
<i>Cardiopatia hipertensiva amb insuficiència cardíaca</i>	435	76,8	782	81,8	1.217	80,0
<i>Cardiopatia hipertensiva i malaltia renal crònica hipertensiva</i>	197	77,7	280	82,4	477	80,4
Aterosclerosi coronària	1.230	70,8	779	75,9	2.009	72,8
<i>Síndrome coronària intermèdia</i>	812	71,0	497	77,0	1.309	73,3
<i>Angina de pit no especificada</i>	372	70,5	242	74,4	614	72,1
Insuficiència cardíaca congestiva, no hipertensiva	6.765	77,3	8.216	81,7	14.981	79,7
<i>No especificada</i>	4.697	77,7	5.797	82,0	10.494	80,1
<i>Esquerra</i>	1.238	76,8	1.456	81,8	2.694	79,5
Pneumònia (excloent-ne per tuberculosi i MTS)	5.775	73,7	3.741	75,4	9.516	74,4
<i>Per un microorganisme no especificat</i>	4.312	74,3	2.695	76,2	7.007	75,0
<i>Pneumocòccica</i>	812	70,9	645	73,7	1.457	72,2
Malaltia pulmonar obstructiva crònica i bronquièctasi	9.114	75,1	2.262	74,8	11.376	75,0
<i>Bronquitis crònica obstructiva amb exacerbació</i>	3.991	75,4	788	74,2	4.779	75,2
<i>Bronquitis crònica obstructiva amb bronquitis aguda</i>	3.569	75,6	834	75,9	4.403	75,7
<i>Altres tipus d'enfisema</i>	994	73,2	116	68,1	1.110	72,6

Taula 14 (continuació)

Categories CCS	Hospitalitzacions evitables					
	Homes		Dones		Total	
	N	Mitjana d'edat (anys)	N	Mitjana d'edat (anys)	N	Mitjana d'edat (anys)
Asma	406	61,7	2.093	68,1	2.499	67,1
<i>No especificada amb exacerbació</i>	200	59,1	1.256	68,2	1.456	67,0
<i>Obstructiva crònica amb exacerbació</i>	89	72,1	388	73,6	477	73,3
Infeccions de vies urinàries	2.997	72,8	4.414	69,5	7.411	70,8
<i>Infecció del tracte urinari de localització no especificada</i>	2.444	74,7	2.636	79,2	5.080	77,0
<i>Pielonefritis aguda sense lesió de necrosi medul.lar renal</i>	514	63,8	1.701	54,7	2.215	56,8
Altres	1.208	75,5	745	77,7	1.953	76,4
Total	30.616	74,2	24.553	75,9	55.914	75,0

Glossari

ABS: Àrea bàsica de salut

CatSalut: Servei Català de la Salut

CCS: Clinical Classifications Software de la US Agency for Healthcare Research and Quality

CIM-9-MC: Classificació internacional de malalties, 9a revisió. Modificació clínica

CIM-10: Classificació estadística internacional de malalties i problemes relacionats amb la salut, 10a revisió.

CIAP-2: Classificació Internacional de l'Atenció Primària, segona edició.

CIP: Codi d'identificació personal

CMA: Cirurgia major ambulatoria

EAP: Equip d'atenció primària

EP: Entitat proveïdora

UTR: Unitat territorial de referència

HC: Hospitalització convencional

NANDA: North American Nursing Diagnosis Association

NIC: Nursing Interventions Classification

RCA: Registre central d'assegurats del Servei Català de la Salut

RS: Regió sanitària

UP: Unitat proveïdora

Annex 1

Taxa de pacients i visites per ABS

Àrea Bàsica de Salut	Població	Taxa bruta		Taxa estandarditzada	
	N	Pacients	Visites	Pacients	Visites
001 AGRAMUNT	6.852	83,1	715,1	82,2	679,1
002 ALCARRÀS	12.400	79,3	664,6	79,9	681,8
003 ALFARRÀS/ALMENAR	10.525	83,2	783,3	82,4	728,2
004 AMPOSTA	31.632	78,7	762,8	78,4	747,4
005 ANGLÈS	12.389	83,1	702,8	82,6	681,1
007 ARAN	9.167	74,4	497,8	75,6	536,4
008 ARBÚCIES/SANT HILARI	12.587	80,2	672,7	80,0	665,6
009 ARENYS DE MAR	22.741	78,1	622,0	77,4	602,9
010 ARGENTONA	16.905	72,5	424,3	72,8	440,1
011 ARTÉS	11.052	83,3	735,4	82,5	688,9
012 ARTESA DE SEGRE	4.381	81,1	750,9	80,0	692,1
013 EL VENDRELL	46.083	77,0	644,0	77,0	656,3
014 BALAGUER	28.672	82,4	842,0	81,8	798,2
015 BANYOLES	31.576	76,6	568,0	76,3	560,6
016 BARCELONA 1-A (Barceloneta)	16.062	73,6	614,2	73,9	600,8
017 BARCELONA 1-B (Casc Antic)	23.485	66,7	517,3	68,4	550,2
018 BARCELONA 1-C (Gòtic)	16.403	64,8	547,2	66,5	578,7
019 BARCELONA 1-D (Raval Sud)	35.005	62,9	494,1	67,0	606,0
020 BARCELONA 1-E (Raval Nord - Dr. Sayé)	23.070	63,8	465,6	66,5	517,1
021 BARCELONA 2-A (Sant Antoni)	34.767	61,8	449,8	57,9	395,6
022 BARCELONA 2-B (Via Roma)	31.373	57,7	387,0	54,6	347,9
023 BARCELONA 2-C (Esquerra Eixample - Rosselló)	31.527	62,6	435,7	60,5	395,5
024 BARCELONA 2-D (Universitat)	19.113	56,5	380,5	53,8	340,1
025 BARCELONA 2-E (Esquerra Eixample - Casanova)	34.056	60,7	403,4	59,1	373,8
027 BARCELONA 2-G (Dreta Eixample)	22.706	51,8	276,9	49,2	243,8
028 BARCELONA 2-H (Passeig de Sant Joan)	26.757	63,5	449,5	63,0	423,3
029 BARCELONA 2-I (Sagrada Família 1)	21.803	66,2	468,2	64,8	431,8
030 BARCELONA 2-J (Monumental)	28.202	60,1	357,4	59,0	336,8
031 BARCELONA 2-K (Sagrada Família 2)	26.834	67,8	475,9	66,3	432,6
032 BARCELONA 3-A (Les Hortes Poble Sec)	26.488	74,2	922,4	75,4	951,7
033 BARCELONA 3-B (Poble Sec - Montjuïc)	25.758	62,0	429,5	60,0	407,0
034 BARCELONA 3-C (Dr. Carles Riba)	15.875	70,0	677,9	68,0	629,6
035 BARCELONA 3-D (Bordeta)	31.702	69,6	528,9	69,3	520,5
036 BARCELONA 3-E (Sants 1)	43.906	64,3	463,3	62,0	428,9
038 BARCELONA 3-G (Sants 2)	27.889	62,1	447,7	58,3	395,2
039 BARCELONA 4-A (Les Corts)	28.998	57,7	377,0	54,0	328,8
040 BARCELONA 4-B (Les Corts - Pedralbes)	22.726	51,5	316,6	46,9	264,4
041 BARCELONA 4-C (Les Corts - Hèlios)	32.080	61,3	470,7	59,5	438,0
042 BARCELONA 5-A (Sant Elies 1)	29.432	46,7	258,4	43,4	223,3
043 BARCELONA 5-B (Sant Elies 2)	34.688	47,5	271,5	45,3	245,2
044 BARCELONA 5-C (Bonaplata)	27.632	54,2	469,1	52,4	425,6
045 BARCELONA 5-D (Sarrià)	18.404	58,2	548,1	56,3	496,0

Àrea Bàsica de Salut	Població	Taxa bruta		Taxa estandarditzada	
	N	Pacients	Visites	Pacients	Visites
046 BARCELONA 5-E (Sant Gervasi)	34.283	52,8	470,9	50,0	415,2
047 BARCELONA 6-A (Camp d'en Grassot)	30.923	65,2	439,7	64,5	415,2
048 BARCELONA 6-B (Vila de Gràcia)	26.965	60,2	394,2	60,5	388,2
049 BARCELONA 6-C (Lesseps)	21.414	53,5	210,5	51,6	194,8
050 BARCELONA 6-D (Vallcarca)	21.477	68,0	689,6	66,7	650,2
051 BARCELONA 7-A (Plaça Sanllehy)	20.170	68,4	523,3	66,9	482,9
052 BARCELONA 7-B (Sardenya)	20.310	70,8	510,4	69,8	474,5
053 BARCELONA 7-C (el Carmel)	28.586	76,5	623,9	76,2	614,8
054 BARCELONA 7-D (Lisboa 1)	30.722	71,1	509,5	69,9	476,5
055 BARCELONA 7-E (Horta)	20.490	71,2	542,1	69,6	494,7
056 BARCELONA 7-F (Lisboa 2)	31.603	71,8	541,2	70,2	492,9
057 BARCELONA 8-A (Turó de la Peira - Vilapicina)	11.799	69,4	498,2	67,8	457,4
058 BARCELONA 8-B (Rio de Janeiro)	14.462	69,8	500,6	65,7	420,6
059 BARCELONA 8-C (Turó de la Peira)	16.167	77,5	654,6	76,4	583,6
060 BARCELONA 8-D (Rio de Janeiro - Prosperitat)	19.063	70,2	519,2	66,7	454,1
061 BARCELONA 8-E (Rio de Janeiro - Verdum)	26.563	69,5	503,6	67,0	455,3
062 BARCELONA 8-F (Guineueta)	17.244	76,7	607,6	74,9	550,0
063 BARCELONA 8-G (Roquetes)	15.506	78,1	667,3	78,7	693,4
064 BARCELONA 8-H (Ciutat Meridiana)	18.569	77,4	675,3	78,3	715,8
065 BARCELONA 9-A (Sagrera)	35.153	71,6	534,9	71,1	524,2
067 BARCELONA 9-C (Congrés)	29.023	65,8	452,2	62,2	389,2
068 BARCELONA 9-D (Sant Andreu 1)	14.783	65,4	438,6	62,4	398,2
069 BARCELONA 9-E (Bon Pastor)	11.791	79,1	651,4	79,0	648,1
070 BARCELONA 9-F (Via Barcino)	25.379	79,0	731,9	80,8	808,1
071 BARCELONA 10-A (Vila Olímpica)	34.069	65,4	396,7	65,5	398,9
072 BARCELONA 10-B (Lope de Vega)	27.727	74,1	529,9	74,4	539,5
073 BARCELONA 10-C (Poble Nou)	21.793	73,6	584,1	73,5	576,5
074 BARCELONA 10-D (Besós)	28.711	76,5	695,3	76,9	690,4
075 BARCELONA 10-E (Encants)	18.033	63,3	423,1	60,1	379,8
076 BARCELONA 10-F (Camp de l'Arpa)	24.903	63,8	467,7	60,7	416,4
077 BARCELONA 10-G (el Clot)	25.115	70,6	568,1	70,7	568,7
078 BARCELONA 10-H (Sant Martí)	21.209	73,9	617,8	72,3	549,1
079 BARCELONA 10-I (la Pau)	13.305	79,0	733,1	78,0	668,5
080 BÀSCARA	4.355	83,6	768,2	82,4	701,3
081 BELLPUIG	7.172	82,9	856,7	81,6	781,8
082 BERGA	22.122	77,6	650,3	76,2	598,9
083 BESALÚ	5.973	81,8	806,2	80,2	714,8
084 LA BISBAL D'EMPORDÀ	16.750	82,8	589,2	82,7	586,9
085 BLANES	40.041	76,2	568,9	76,6	583,6
086 LES BORGES BLANQUES	16.497	81,6	783,3	80,0	702,5
087 LES BORGES DEL CAMP	6.713	80,0	724,9	79,0	676,9
088 CALAF	6.909	81,4	777,1	80,7	734,7
089 CALDES DE MONTBUI	23.357	77,1	555,6	77,2	560,3
090 CALELLA	18.734	76,6	689,5	76,4	684,1

Àrea Bàsica de Salut	Població	Taxa bruta		Taxa estandarditzada	
	N	Pacients	Visites	Pacients	Visites
091 CAMBRILS	31.722	79,5	792,5	80,0	827,9
092 CAMPRODON	4.092	83,1	819,2	81,3	718,0
093 CANET DE MAR	22.253	77,3	655,1	76,7	639,9
095 CARDEDEU	20.026	78,9	576,9	78,9	598,9
096 CARDONA	5.534	83,8	837,5	82,4	736,7
097 CASTELLAR DEL VALLÈS	25.251	77,2	534,7	77,1	545,7
098 MONTSERRAT	12.944	83,1	705,9	83,0	723,8
100 CASSÀ DE LA SELVA	30.281	81,2	615,8	81,2	621,7
101 CELRÀ	9.264	83,2	614,7	83,3	641,8
102 CENTELLES	12.099	86,9	954,4	86,8	953,8
103 LA CERDANYA	15.417	5,2	19,9	5,3	20,2
104 CERDANYOLA DEL VALLÈS 1 (Serrapareira)	25.281	74,6	595,0	75,3	623,0
105 CERDANYOLA DEL VALLÈS 2 (Fontetes)	13.370	75,5	624,4	75,9	653,2
106 CERVERA	20.897	80,7	746,8	80,7	745,3
107 CONSTANTÍ	6.919	82,9	764,9	83,5	844,7
108 CORNELLÀ DE LLOBREGAT 1 (Martí Julià)	31.900	75,0	542,5	75,2	561,5
109 CORNELLÀ DE LLOBREGAT 2 (Sant Ildefons)	27.654	74,7	600,9	75,0	598,2
110 CORNELLÀ DE LLOBREGAT 3 (Gavarra)	13.642	79,3	667,1	78,7	635,9
111 CORNELLÀ DE LLOBREGAT 4 (Jaume Soler)	17.096	76,6	616,0	76,3	601,3
112 CORNUDELLA DE MONTSANT	2.304	86,4	1008,9	85,3	868,7
113 DELTEBRE	12.294	81,9	774,5	81,2	739,2
114 ESCALA	15.480	86,5	673,0	86,4	661,8
115 ESPARRAGUERA	27.267	76,3	508,4	76,8	534,3
116 ESPLUGUES DE LLOBREGAT 1 (Can Vidalet)	19.463	77,6	616,3	77,6	618,7
117 ESPLUGUES DE LLOBREGAT 2 (Lluís Millet)	28.921	70,7	564,3	70,2	559,7
118 FALSET	7.004	86,2	940,1	84,5	825,6
119 FIGUERES	48.454	70,3	481,1	70,9	499,6
120 FLIX	8.121	86,9	974,1	85,3	845,3
121 LA GARRIGA	27.578	79,1	632,1	78,9	636,8
122 GAVÀ 1 (*)	19.786	78,1	651,7	78,6	675,6
123 GAVÀ 2 (*)	26.416	72,0	589,2	72,4	616,9
124 GIRONA 1 (Santa Clara)	22.789	66,0	497,4	66,5	502,8
125 GIRONA 2 (Can Gibert del Pla)	32.140	73,0	577,3	74,1	626,1
126 GIRONA 3 (Montilivi)	35.096	69,6	565,6	70,3	590,4
127 GIRONA 4 (Taialà)	13.898	81,6	657,3	81,8	689,8
128 BAIX BERGUEDÀ	11.847	85,2	822,8	83,2	724,2
129 LA GRANADELLA	2.758	88,2	1251,2	85,2	964,8
130 ALT BERGUEDÀ	4.933	87,4	956,8	85,0	814,9
131 ANOIA RURAL	10.760	82,0	721,6	81,3	708,3
133 LA JONQUERA	7.012	77,3	688,5	77,0	666,8
134 LLANÇÀ	7.063	80,2	794,5	79,4	730,4
135 LLEIDA 1 (Casc Antic - Onofre Cerveró)	21.696	66,2	552,8	67,8	587,9

Àrea Bàsica de Salut	Població	Taxa bruta		Taxa estandarditzada	
	N	Pacients	Visites	Pacients	Visites
136 LLEIDA 2 (Ronda)	27.696	71,6	630,6	71,6	624,3
137 LLEIDA 3 (Eixample)	29.081	65,9	542,1	65,8	530,3
138 LLEIDA 4 (Balàfia-Pardinyes)	37.872	73,9	573,1	74,9	606,3
139 LLEIDA 5 (Cappont - Dra. Castells)	15.300	73,1	669,3	74,3	722,6
140 LLEIDA 6 (Bordeta - Magraners)	16.345	76,7	655,2	77,8	703,0
141 LLEIDA RURAL 1-NORD	21.805	82,3	755,2	82,3	763,5
142 LLORET DE MAR	40.866	73,9	600,8	75,0	654,8
143 MALGRAT DE MAR	26.490	79,6	716,9	79,6	725,7
144 MANLLEU	20.949	80,3	699,1	79,9	699,4
145 MANRESA 1 (*)	22.225	71,5	538,7	71,5	526,8
146 MANRESA 2 (Plaça Catalunya)	22.555	71,0	536,5	70,5	511,5
147 MANRESA 3 (*)	13.905	74,7	545,3	74,6	547,3
148 MANRESA 4 (Sagrada Família)	22.649	78,2	639,1	77,9	623,5
149 MARTORELL	25.377	77,7	602,7	78,3	637,8
150 MARTORELLES	13.985	79,9	556,3	79,6	551,7
152 MATARÓ 1 (la Riera)	18.683	71,1	568,1	70,6	547,4
153 MATARÓ 2 (Centre)	16.137	69,9	454,2	70,1	457,1
154 MATARÓ 3 (Rocafonda)	18.112	78,0	609,5	78,7	635,0
155 MATARÓ 4 (Cirera Molins)	22.622	75,0	453,9	75,4	474,9
156 MATARÓ 5 (Ronda Cerdanya)	20.346	82,2	707,2	83,1	765,1
157 MATARÓ 6 (*)	15.487	80,4	707,9	81,0	737,1
158 MATARÓ 7 (Ronda Prim)	14.130	77,8	637,2	78,0	640,3
159 MOIÀ	9.504	81,9	672,1	80,9	639,8
160 MOLINS DE REI	28.706	74,4	527,4	74,7	542,7
161 PLA D'URGELL	37.441	79,4	770,3	78,9	746,6
162 MONTBLANC	16.300	82,9	752,2	82,2	708,2
163 MONT-ROIG DEL CAMP	12.576	79,9	799,3	80,1	836,9
164 MONTORNÈS / MONTMELÓ	32.303	82,6	660,4	83,0	704,1
165 MÓRA LA NOVA - MÓRA D'EBRE	14.789	82,0	779,9	81,0	727,2
166 EL MORELL	10.532	82,8	741,7	83,3	802,6
167 NAVÀS/BALSARENY	9.937	82,2	711,5	81,3	666,8
168 OLESA DE MONTSERRAT	23.615	81,8	693,7	82,0	715,0
169 ALT URGELL-SUD	4.253	85,1	971,2	82,5	837,1
171 OLOT	38.534	76,0	551,8	75,4	531,5
172 PALAFRUGEL	31.022	79,0	524,7	79,0	526,9
173 PALAMÓS	28.667	75,0	478,3	74,9	478,8
174 PALLARS SOBIRÀ	6.194	81,6	896,8	81,1	859,0
175 PARETS DEL VALLÈS	17.965	79,9	548,0	80,9	586,2
176 PENEDÈS RURAL	33.362	67,0	541,1	68,0	547,5
177 PERELADA	7.086	84,5	929,3	83,6	868,4
178 L'AMETLLA DE MAR - EL PERELLÓ	9.713	80,4	744,2	79,5	701,9
179 LA POBLA DE SEGUR	4.386	85,7	1172,7	83,8	1035,1
180 ALTA RIBAGORÇA	3.770	81,4	1078,8	81,3	1033,4

Àrea Bàsica de Salut	Població	Taxa bruta		Taxa estandarditzada	
	N	Pacients	Visites	Pacients	Visites
181 PONTS	3.903	86,8	887,8	85,4	798,9
182 EL PRAT DE LLOBREGAT 1 (Via Ramona)	21.804	76,6	584,2	76,3	577,3
183 EL PRAT DE LLOBREGAT 2 (Sant Cosme i Sant Damià)	29.789	78,9	606,1	79,4	627,7
184 EL PRAT DE LLOBREGAT 3 (Pujol i Capçada)	12.759	81,6	731,4	82,1	778,3
185 LLUÇANÈS	6.101	83,1	822,7	82,0	745,1
186 PREMIÀ DE MAR	38.248	74,0	566,3	74,2	578,6
187 RIPOLL-SANT JOAN DE LES ABADESSES	15.014	82,2	698,2	80,9	649,5
188 RIUDOMS	12.286	80,7	699,6	80,4	693,2
189 ROSES	34.222	75,0	590,1	75,2	610,9
190 SABADELL 1A (Rambla)	31.910	68,3	450,4	67,7	435,2
191 SABADELL 1B (Gaudi)	20.812	75,0	536,5	74,7	518,3
192 SABADELL 2 (Creu Alta)	25.531	72,3	550,2	72,1	537,0
193 SABADELL 3A (Andorra)	20.154	77,7	605,0	77,8	603,5
194 SABADELL 3B (Can Deu)	16.581	80,6	607,1	80,7	624,6
196 SABADELL 5 (Lepant)	18.663	77,2	557,2	77,1	553,0
197 SABADELL 6 Creu de Barberà)	31.098	76,7	591,2	76,8	585,8
198 SABADELL 7 (Torre Romeu)	8.853	83,4	662,8	83,7	699,2
199 SALT	42.167	75,5	583,3	76,4	625,4
200 SALLENT	6.837	81,6	744,1	79,9	656,8
201 SANT ANDREU DE LA BARCA	27.433	75,7	562,5	76,9	619,8
202 SANT BOI DE LLOBREGAT 1 (Montclar)	39.667	77,5	559,4	78,0	580,6
203 SANT BOI DE LLOBREGAT 2 (Molí Nou)	20.787	80,4	699,9	80,0	697,6
204 SANT BOI DE LLOBREGAT 3 (Camps Blancs)	11.816	85,5	826,1	85,4	821,7
205 SANT BOI DE LLOBREGAT 4 (Vinyets)	20.600	77,7	574,2	78,2	593,9
206 SANT CARLES DE LA RÀPITA	25.088	79,8	737,6	79,3	708,2
207 SANT CELONI	33.069	79,2	621,1	79,4	643,6
208 SANT FELIU DE GUÍXOLS	35.784	76,9	555,8	77,2	568,5
209 SANT FELIU DE LLOBREGAT 1 (el Pla)	17.316	75,8	529,7	75,9	536,1
210 SANT FELIU DE LLOBREGAT 2 (la Rambla)	26.559	74,2	527,0	74,5	549,4
211 NAVARCLES - SANT FRUITÓS DE BAGES	22.165	78,7	599,1	78,7	607,4
212 SANT HIPÒLIT DE VOLTREGÀ	7.117	82,2	762,8	81,6	742,6
213 SANT JOAN DESPÍ 1 (*)	19.906	73,7	532,3	74,5	569,7
214 SANT JOAN DESPÍ 2 (les Planes)	13.120	78,1	624,5	77,9	629,8
215 SANT JOAN DE VILATORRADA	12.949	79,1	578,9	79,2	586,0
216 SANT JUST DESVERN	16.369	68,2	467,1	67,8	458,8
217 SANT QUIRZE DE BESORA	4.639	86,5	1001,4	84,9	898,7
218 SANT SADURNÍ D'ANOIA	21.689	71,3	556,7	72,2	561,8
219 SANT VICENÇ DE CASTELLET	14.714	82,6	694,8	82,4	687,9
221 SANTA COLOMA DE FARNERS	15.707	79,9	628,0	80,0	637,3
222 SANTA COLOMA DE GRAMENET 1 (Major 1)	22.965	78,1	688,1	78,0	687,6
223 SANTA COLOMA DE GRAMENET 2 (Llatí)	15.755	78,8	680,0	79,1	697,2
224 SANTA COLOMA DE GRAMENET 3 (Singularlín)	19.658	83,3	787,8	82,9	772,4
225 SANTA COLOMA DE GRAMENET 4 (Major 2)	23.108	78,7	650,0	78,2	635,9

Àrea Bàsica de Salut	Població	Taxa bruta		Taxa estandarditzada	
	N	Pacients	Visites	Pacients	Visites
226 SANTA COLOMA DE GRAMENET 5 (Santa Rosa)	22.116	76,5	680,1	77,5	724,3
228 SANTA COLOMA DE QUERALT	3.701	83,0	790,4	81,6	724,0
229 SANTA MARGARIDA DE MONTBUI	10.039	83,2	689,8	83,3	713,6
230 SANTA PERPÈTUA DE LA MOGODA	25.185	78,0	578,6	78,9	637,6
231 SARRIÀ DE TER	13.423	79,4	716,2	79,7	735,1
232 SERÒS	6.935	86,1	896,5	85,0	807,3
233 LA SEU D'URGELL	16.948	77,1	822,5	76,6	791,8
234 SILS/VIDRERES/MAÇANET DE LA SELVA	21.634	82,3	639,8	82,4	655,4
235 SITGES	24.235	58,2	394,5	58,0	394,9
236 EL SOLSONÈS	13.139	84,2	859,3	83,6	831,4
237 SÚRIA	8.949	85,9	867,3	84,7	786,1
238 SANTA EUGÈNIA DE BERGA	17.234	82,5	733,5	82,3	736,6
239 TARRAGONA 1 (la Canonja - Bonavista)	14.703	80,8	684,9	81,4	731,7
240 TARRAGONA 2 (Torreforta)	28.875	77,9	665,4	79,0	731,7
241 TARRAGONA 3 (*)	30.452	72,1	593,9	71,9	575,9
242 TARRAGONA 4 (Llevant)	14.579	70,6	439,9	71,5	468,5
243 TARRAGONA 5 (Sant Pere i Sant Pau)	16.514	76,3	606,9	77,2	669,7
244 TARRAGONA 6 (*)	19.037	69,4	512,0	69,2	511,4
245 TÀRREGA	23.634	79,3	741,0	78,7	720,2
246 TERRA ALTA	12.096	86,9	1155,9	84,9	978,9
247 TERRASSA A (Sant Llätzer)	41.212	73,5	519,7	73,5	518,0
248 TERRASSA B (Est)	26.752	80,3	665,2	80,7	735,6
249 TERRASSA C (Can Parellada)	10.705	80,1	640,1	81,0	675,7
250 TERRASSA D (Oest)	32.667	76,3	559,7	76,7	589,6
251 TERRASSA E (Rambla)	62.348	72,2	514,4	72,2	516,1
252 TERRASSA F (Nord)	42.568	77,0	641,2	77,2	657,5
253 TONA	12.157	81,2	727,1	80,8	721,0
254 VALL DEL GES	18.467	82,9	767,2	82,5	750,4
255 TORTOSA 1 - EST (el Temple)	24.867	74,1	626,2	73,7	610,2
256 TORTOSA 2 - OEST (*)	24.867	80,0	813,2	79,5	778,2
257 TORREDEMBARRA	33.923	78,1	698,6	77,9	700,5
258 TORROELLA DE MONTGRÍ	15.214	81,2	558,7	81,1	559,6
259 TREMP	8.553	82,7	913,7	81,2	813,6
260 ULLDECONA	13.158	78,0	729,2	77,7	713,8
261 VALLIRANA	22.239	80,0	618,4	80,3	639,3
262 ALT CAMP EST	11.716	83,3	787,1	82,6	751,7
263 VALLS URBÀ	27.669	76,2	579,5	76,3	582,5
265 VILADECANS 1 (*)	41.322	78,6	609,8	79,3	650,2
266 VILADECANS 2 (*)	27.173	79,0	645,4	79,5	674,6
267 VILAFANT	13.725	76,2	589,1	76,0	594,1
268 VILAFRANCA DEL PENEDÈS	41.236	63,0	449,3	64,4	477,7
269 VILANOVA DEL CAMÍ	12.806	81,4	643,2	81,9	672,5
271 VILASSAR DE MAR	24.008	72,8	532,5	72,6	536,6

Àrea Bàsica de Salut	Població	Taxa bruta		Taxa estandarditzada	
	N	Pacients	Visites	Pacients	Visites
272 BADALONA 1 (Canyadó - Centre 1)	11.440	76,9	558,4	76,2	532,9
273 BADALONA 2 (Canyadó - Centre 2)	15.864	68,6	541,9	67,2	496,2
274 BADALONA 3 (Progrés - Raval)	19.573	71,9	472,7	71,8	471,5
275 BADALONA 4 (Gorg)	12.324	76,5	623,5	75,7	601,0
276 BADALONA 5 (Sant Roc)	21.651	74,4	631,4	76,3	707,5
277 BADALONA 6 (Llefià)	34.461	79,7	682,6	79,8	694,5
279 BADALONA 8 (Nova Lloreda - Montigalà 1)	15.931	77,8	521,9	78,4	552,1
280 BADALONA 9 (Fondo - Puigfred)	19.983	77,0	535,6	77,8	576,9
281 BADALONA 10 (Nova Lloreda - Montigalà 2)	10.820	75,0	491,2	74,9	489,8
282 BADALONA 11 (Bufalà - Canyet)	22.480	79,5	623,3	80,2	668,7
283 BADALONA 12 (Morera)	11.788	80,5	583,2	80,1	566,4
284 GRANOLLERS 1 -OEST (Canovelles)	23.133	80,1	717,9	81,1	773,7
285 GRANOLLERS 2 - NORD (les Franqueses del Vallès)	28.787	76,8	573,4	77,9	617,7
286 GRANOLLERS 3 - CENTRE EST	28.971	73,2	507,7	73,4	510,1
287 GRANOLLERS 4 - SUD (Sant Miquel)	16.345	78,6	635,2	79,6	675,6
288 L'HOSPITALET DE LLOBREGAT 1 - CENTRE	29.331	75,6	690,1	75,2	669,3
289 L'HOSPITALET DE LLOBREGAT 2 - ST.JOSEP	23.877	74,0	599,6	74,0	598,8
290 L'HOSPITALET DE LLOBREGAT 3 - COLLBLANC	25.554	73,5	564,4	73,7	561,5
291 L'HOSPITALET DE LLOBREGAT 4- TORRASSA	27.408	74,1	558,4	74,5	561,8
292 L'HOSPITALET DE LLOBREGAT 5- STA.EULÀLIA NORD	19.202	77,7	615,0	77,9	622,8
293 L'HOSPITALET DE LLOBREGAT 6- STA.EULÀLIA SUD	23.217	77,4	632,4	77,6	648,0
294 L'HOSPITALET DE LLOBREGAT 7- FLORIDA NORD	22.762	76,3	616,6	76,6	622,0
295 L'HOSPITALET DE LLOBREGAT 8- FLORIDA SUD	23.810	75,7	610,3	75,8	606,6
296 L'HOSPITALET DE LLOBREGAT 9- PUBILLA CASAS	30.371	75,6	635,2	76,0	635,7
297 L'HOSPITALET DE LLOBREGAT 10 - CAN SERRA	11.231	81,7	756,4	80,9	721,1
298 L'HOSPITALET DE LLOBREGAT 11 - GORNAL	7.884	84,9	800,4	85,2	819,1
299 L'HOSPITALET DE LLOBREGAT 12 BELLVITGE	27.122	79,8	662,2	78,7	625,6
300 LA LLAGOSTA	14.295	81,3	685,8	81,7	718,8
302 MONTCADA I REIXAC	33.569	78,6	598,0	78,9	618,6
303 REUS 1 (Sant Pere 1)	14.799	70,0	597,6	70,2	597,8
304 REUS 2 (Sant Pere 2)	28.462	73,4	579,4	73,6	590,5
305 REUS 3 (Sant Jordi)	23.078	69,9	530,1	69,8	531,2
306 REUS 4 (Rambla Miró)	22.294	74,3	582,2	75,6	646,4
307 REUS 5 (Barri Fortuny)	27.802	76,1	607,9	76,6	649,6
309 RUBÍ 1 (*)	30.850	76,8	584,8	77,8	630,1
310 RUBÍ 2 (*)	41.233	78,4	647,5	78,9	675,4
311 SANT ADRIÀ DEL BESÒS 1 (Dr. Barraquer)	21.391	77,2	602,5	77,2	603,8
312 SANT ADRIÀ DEL BESÒS 2 (la Mina)	14.180	86,8	885,0	86,4	898,7
314 BAIX PENEDÈS - INTERIOR	14.575	83,8	721,0	83,5	729,2
315 VALL DEL TENES	35.336	83,7	641,3	83,9	673,5
316 VILANOVA I LA GELTRÚ 1 (*)	24.225	64,9	476,6	65,7	498,7
317 VILANOVA I LA GELTRÚ 2 (*)	23.721	64,0	436,9	63,8	430,3
318 GARRAF RURAL	35.533	63,2	461,6	66,2	531,4
319 MONTGAT	18.013	76,7	535,9	76,9	560,3

Àrea Bàsica de Salut	Població	Taxa bruta		Taxa estandarditzada	
	N	Pacients	Visites	Pacients	Visites
320 BARBERÀ DEL VALLÈS	32.090	80,5	706,7	81,1	742,3
322 CIUTAT BADIA	14.377	86,2	825,4	86,2	841,4
323 BARCELONA 9-G (Sant Andreu 2)	23.536	63,2	414,2	61,4	392,5
324 VANDELLÒS I L'HOSPITALET DE L'INFANT	5.463	83,1	859,3	83,3	872,4
325 PINEDA	29.205	77,9	617,2	78,0	624,2
326 BARCELONA 7-G (Baix Guinardó)	10.604	62,0	403,5	58,7	359,0
327 BARCELONA 8-I (Xafarines)	24.004	76,0	604,4	75,3	575,2
328 L'ALDEA - CAMARLES - L'AMPOLLA	10.734	79,3	736,4	78,7	700,5
329 LLEIDA RURAL 2-SUD	7.418	85,3	915,2	84,3	841,9
330 BREDÀ - HOSTALRIC	12.619	83,6	737,7	83,5	749,1
331 BARCELONA 10-J (Verneda Sud)	23.590	72,6	599,9	71,8	569,3
333 ALT CAMP OEST	6.209	88,8	1122,4	88,5	1115,4
334 ALMACELLES	8.806	83,6	724,6	82,7	687,4
335 SANT ANDREU DE LLAVANERES	17.594	72,8	566,1	72,6	576,0
336 TORDERA	16.301	82,5	716,3	82,5	727,9
337 CAPELLADES	10.745	81,8	678,8	81,6	676,9
338 PIERA	16.893	82,3	639,5	82,2	646,0
339 SALOU	26.128	69,0	478,8	71,3	557,4
340 VILA-SECA	20.655	75,8	634,7	77,0	702,7
341 BADALONA 7A (Sant Joan de Llefià)	11.934	77,2	628,6	78,2	677,1
342 BADALONA 7B (la Salut)	20.017	75,0	631,1	76,1	679,0
343 RIBES DE FRESE - CAMPDEVÀNOL	6.112	86,1	821,9	84,4	724,3
344 SABADELL 4-A (Concòrdia)	15.153	78,6	620,0	78,9	632,1
345 SABADELL 4-B (Can Rull)	22.976	80,0	575,3	80,1	604,0
346 SANT JOAN LES FONTS	5.177	82,4	965,3	81,6	883,7
347 VALL D'EN BAS	5.946	84,6	956,7	83,3	858,9
348 MOLLET DEL VALLÈS-EST	29.384	76,4	552,2	77,4	587,9
349 MOLLET DEL VALLÈS-2 OEST	24.334	76,7	568,2	77,7	611,7
350 VIC-1 NORD	24.528	77,8	564,0	77,8	567,5
351 VIC-2 SUD	23.966	84,3	754,1	84,7	782,8
352 TARRAGONA-7 (SANT SALVADOR)	11.242	76,7	596,3	77,6	668,9
353 VILASSAR DE DALT	15.356	73,6	620,4	73,6	640,4
354 LA SELVA DEL CAMP	6.996	81,8	793,5	81,7	816,8
355 LA ROCA DEL VALLÈS	10.057	79,7	566,6	80,1	600,1
356 TERRASSA-G (Can Jofresa)	24.813	76,3	602,6	76,8	631,9
357 CALAFELL	22.241	75,9	643,4	75,9	656,3
358 BARCELONA 6-E (La Salut)	22.377	54,4	208,3	52,4	195,0
359 CUBELLES-CUNIT	24.519	67,3	467,3	69,2	494,8
360 MARTORELL RURAL	28.715	79,9	679,1	80,1	714,0
361 EL MASNOU-ALELLA	23.724	67,2	489,5	67,0	491,0
362 OCATA-TEIÀ	13.824	69,2	532,1	69,1	530,8
363 SANT QUIRZE DEL VALLÈS	17.079	72,7	491,2	73,7	533,7
364 TARRAGONA-8 (Murallès)	16.477	66,7	465,0	66,1	440,6
365 CASTELLDEFELS_1	35.920	70,1	513,1	71,4	568,3

Àrea Bàsica de Salut	Població	Taxa bruta	Taxa estandarditzada		
	N	Pacients	Visites	Pacients	Visites
366 CASTELLDEFELS_2	26.198	66,6	462,7	67,5	487,8
367 PALLEJÀ	11.206	77,9	607,5	78,4	647,9
368 SANTA COLOMA DE GRAMENET 6 FONDO	22.434	72,7	639,9	74,4	706,1
369 CORBERA DE LLOBREGAT	17.146	73,8	518,8	74,7	560,8
370 ABRERA	11.540	82,4	631,4	82,8	673,7
371 IGUALADA 1	20.576	75,8	582,2	75,6	573,7
372 IGUALADA 2	20.135	77,1	570,6	76,7	563,2
373 BEGUES	6.148	73,9	494,6	75,2	558,5
374 SANT VICENS DELS HORTS 1	21.181	79,8	627,2	80,1	651,4
375 SANT VICENS DELS HORTS 2	12.542	80,5	631,5	81,0	656,3
376 ALT MOGENT	19.523	79,0	569,4	79,0	583,5
377 RODA DE TER	9.696	82,3	740,7	81,5	703,1
378 RUBI 3	15.213	80,6	655,9	81,3	709,1
380 VILANOVA I LA GELTRU 3	18.167	73,8	549,1	73,7	544,7
383 BARCELONA 3-H	18.541	66,8	543,7	66,1	538,9
384 Cerdanyola - Ripollet	25.062	77,1	589,7	78,3	647,2
385 BARCELONA 8J Cotxeres	34.746	73,6	594,6	71,9	540,3
386 RIPOLLET 1	18.453	76,6	611,1	77,0	632,6
387 RIPOLLET 2	13.864	78,4	571,7	79,5	647,2
388 SANT CUGAT DEL VALLÈS-1	30.934	70,1	546,0	71,0	585,9
389 SANT CUGAT DEL VALLÈS-2	30.971	60,6	413,7	61,6	447,9
390 SANT CUGAT DEL VALLÈS-3	19.670	67,3	437,3	69,2	518,5
391 PALAU SOLITÀ I PLEGAMANS	14.534	79,6	578,9	80,1	611,6
392 POLINYÀ I SENTMENAT	15.686	81,8	614,1	82,3	674,4
Total	7.601.802	74,0	589,4	74,0	589,4

Annex 2

Motius de consulta (per CCS)

Categories diagnòstiques de CCS		<15					>14				
		Pacients		Mitjana d'edat	Nenes	Visites	Pacients		Mitjana d'edat	Dones	Visites
		N	%	(anys)	%	N	N	%	(anys)	%	N
	Malalties infeccioses i parasitàries	191.474	19,8	5,3	48,9	261629	378.980	8,1	48,7	56,4	595.521
1	Tuberculosi	271	0,0	7,5	46,5	693	5.193	0,1	54,5	44,9	17.594
2	Septicèmia (excloent-ne la puerperal)	72	0,0	2,3	37,5	89	553	0,0	67,0	43,4	1.038
3	Infecció bacteriana de lloc inespecificat	6.879	0,7	4,9	46,9	9177	11.597	0,2	47,4	62,5	18.049
4	Micosis	19.916	2,1	4,0	49,4	25266	112.019	2,4	48,0	61,3	147.162
5	Infecció per virus de la immunodeficiència humana (VIH)	41	0,0	6,0	51,2	78	6.707	0,1	45,0	26,5	15.321
6	Hepatitis	384	0,0	7,0	48,4	759	38.423	0,8	56,0	46,2	96.665
7	Infeccions víriques	142.810	14,7	5,5	48,4	196450	151.577	3,3	44,6	57,4	226.016
8	Altres infeccions (incloent-hi les parasitàries)	14.566	1,5	5,6	54,4	19098	19.445	0,4	46,9	58,1	33.119
9	Infecç. de transm. sexual (excloent VIH i/o hepetitis)	17	0,0	3,6	52,9	28	2.735	0,1	39,3	28,9	5.265
10	Immunitzacions i cribratges de malalties infeccioses	6.518	0,7	5,8	48,2	9991	30.731	0,7	64,3	53,8	35.292
	Neoplàsies	15.278	1,6	6,2	52,1	25642	468.138	10,1	61,9	53,5	3.379.471
11	Neoplàsia maligna de cap i coll	91	0,0	7,4	42,9	418	9.515	0,2	66,0	23,6	98.683
12	Neoplàsia maligna d'esòfag	---	---	---	---	---	976	0,0	66,6	15,7	10.569
13	Neoplàsia maligna d'estómac	7	0,0	6,3	28,6	12	4.659	0,1	71,3	42,1	56.379
14	Neoplàsia maligna de còlon	14	0,0	4,9	35,7	35	31.307	0,7	71,6	44,7	323.759
15	Neoplàsia maligna de recte i anus	26	0,0	5,8	53,8	145	6.699	0,1	70,8	39,5	77.104
16	Neoplàsia maligna fetge i conductes biliars intrahepàtics	15	0,0	5,5	40,0	82	2.626	0,1	68,8	37,2	28.425
17	Neoplàsia maligna de pàncrees	2	0,0	4,0	50,0	5	2.113	0,0	68,9	46,2	22.258
18	Neoplàsia malignes d'altres òrgans gastrointestinals i	27	0,0	6,9	33,3	179	2.949	0,1	67,9	50,8	26.328
19	Neoplàsia maligna de bronquis i pulmó	17	0,0	5,8	29,4	46	10.331	0,2	67,7	21,5	108.688
20	Neoplàsies malignes d'altres òrgans respiratoris i	250	0,0	9,1	50,8	372	2.872	0,1	53,3	45,4	9.348
21	Neoplàsia maligna d'os i teixit connectiu	102	0,0	9,5	42,2	460	2.617	0,1	57,7	58,2	23.221
22	Melanoma	17	0,0	10,4	41,2	53	7.818	0,2	62,8	58,3	68.930
23	Altres neoplàsies malignes de pell (no teixit epitelial)	115	0,0	6,3	43,5	576	45.849	1,0	72,1	50,7	479.059
24	Neoplàsia maligna de mama	14	0,0	8,1	71,4	32	49.840	1,1	65,2	99,2	474.301
25	Neoplàsia maligna d'úter	---	---	---	---	---	5.565	0,1	68,4	99,9	61.524
26	Neoplàsia maligna de coll uterí	2	11,7	11,5	100,0	3	6.014	0,1	52,5	99,9	44.860
27	Neoplàsia maligna d'ovari	4	11,7	9,0	100,0	24	2.976	0,1	62,0	100,0	28.128
28	Neoplàsia maligna d'altres òrgans genitals femenins	14	11,7	7,5	92,9	33	1.548	0,0	65,0	98,3	13.179
29	Neoplàsia maligna de pròstata	1	11,7	5,0	0,0	1	36.974	0,8	74,4	0,1	406.869
30	Neoplàsia maligna de testicle	7	11,7	7,3	14,3	32	1.272	0,0	43,7	0,2	7.581

Categories diagnòstiques de CCS		<15					>14				
		Pacients		Mitjana d'edat	Nenes	Visites	Pacients		Mitjana d'edat	Dones	Visites
		N	%	(anys)	%	N	N	%	(anys)	%	N
	Neoplàsies (continuació)										
31	Neoplàsia maligna d'altres òrgans genitals masculins	24	11,7	6,0	4,2	104	870	0,0	58,2	2,4	7.183
32	Neoplàsia maligna de bufeta	3	11,7	5,7	66,7	11	19.004	0,4	71,9	15,2	207.111
33	Neoplàsia maligna de ronyó i pelvis renal	46	0,0	6,9	43,5	294	5.918	0,1	67,6	34,4	60.050
34	Neoplàsia maligna d'altres òrgans urinaris	5	0,0	7,4	0,0	24	448	0,0	70,4	30,4	4.769
35	Neoplàsia maligna de cervell i sistema nerviós	136	0,0	7,3	46,3	828	2.640	0,1	56,0	50,4	25.358
36	Neoplàsia maligna de tiroide	13	0,0	9,4	76,9	85	4.048	0,1	54,5	79,3	30.926
37	Malaltia de Hodgkin	16	0,0	11,8	25,0	80	1.770	0,0	48,5	48,1	13.071
38	Limfomes no Hodgkin	125	0,0	8,8	41,6	674	7.249	0,2	62,1	50,3	65.943
39	Leucèmia	251	0,0	8,1	46,6	2168	6.833	0,1	66,6	47,3	70.140
40	Mieloma múltiple	1	0,0	9,0	0,0	2	2.562	0,1	72,0	52,1	30.634
41	Altres neoplàsies malignes primàries	100	0,0	7,0	43,0	625	5.056	0,1	63,9	51,7	47.653
42	Neoplàsies malignes secundàries	10	0,0	6,3	50,0	42	2.229	0,0	66,9	51,1	21.775
43	Neoplàsies malignes de localització inespecificada	30	0,0	6,8	46,7	170	10.276	0,2	67,0	46,3	104.745
44	Neoplàsia de natura inespecificada o de	318	0,0	6,8	43,1	527	7.677	0,2	62,0	57,4	19.607
45	Quimioteràpia i radioteràpia	9	0,0	5,9	33,3	15	215	0,0	60,1	53,5	438
46	Neoplàsia benigna d'úter	3	0,0	6,7	0,0	4	14.593	0,3	47,9	99,5	31.125
47	Altres neoplàsies benignes	13.463	1,4	6,0	53,1	17481	142.230	3,1	50,2	57,2	269.750
	Malalties endocrines, nutricional i metabòliques	56.004	5,8	7,5	49,4	117419	1.693.520	36,4	62,0	55,9	7.957.551
48	Trastorns de glàndula tiroide	1.674	0,2	9,0	59,4	3273	198.483	4,3	56,1	85,3	424.306
49	Diabetis mellitus sense complicacions	1.523	0,2	9,2	49,8	17361	486.362	10,4	67,0	46,1	5.208.025
50	Diabetis mellitus amb complicacions	60	0,0	9,5	58,3	366	15.755	0,3	68,1	42,5	207.570
51	Altres trastorns endocrins	4.048	0,4	7,8	75,9	8538	22.563	0,5	49,8	74,3	46.924
52	Deficiències nutritives	949	0,1	4,9	48,3	1662	17.294	0,4	64,9	66,0	56.398
53	Hiperlipidèmia	2.347	0,2	9,1	51,5	3867	411.786	8,8	61,5	53,2	886.442
54	Gota i altres artropaties per cristalls	11	0,0	6,8	45,5	12	31.108	0,7	65,5	16,8	65.193
55	Trastorns del metabolisme hidroelectrolític	278	0,0	2,8	43,2	334	8.696	0,2	70,6	57,6	15.233
56	Fibrosi quística	114	0,0	6,2	50,0	289	225	0,0	47,6	56,4	560
57	Trastorns immunitaris	313	0,0	5,9	44,7	535	416	0,0	47,0	51,2	742
58	Altres trastorns nutricionals, endocrins i metabòlics	44.687	4,6	7,4	46,6	81182	500.832	10,8	59,9	57,6	1.046.158

Categories diagnòstiques de CCS		<15					>14				
		Pacients		Mitjana d'edat	Nenes	Visites	Pacients		Mitjana d'edat	Dones	Visites
		N	%	(anys)	%	N	N	%	(anys)	%	N
	Malalties de la sang i els òrgans hematopoètics	8.266	0,9	6,3	43,5	15393	232.917	5,0	58,6	69,8	657.072
59	Anèmies	5.108	0,5	6,2	42,8	9379	174.835	3,8	59,1	75,1	457.652
60	Anèmia posthemorràgica aguda	20	0,0	4,7	55,0	32	454	0,0	64,9	58,6	744
61	Anèmia de cèl.lules falciformes	238	0,0	5,5	48,3	470	701	0,0	46,4	60,1	985
62	Trastorns hemorràgics i de la coagulació	1.418	0,1	6,0	46,4	2789	19.800	0,4	60,8	50,0	74.517
63	Malalties de leucòcits	1.059	0,1	7,1	42,4	1943	19.552	0,4	52,1	59,4	49.801
64	Altres afeccions hematològiques	423	0,0	5,9	41,4	780	17.575	0,4	59,0	51,7	73.373
	Trastorns mentals	44.658	4,6	8,6	35,9	76.445	977.465	21,0	52,3	58,5	2.477.027
650	Trastorns d'adaptació	837	0,1	9,3	41,2	1.123	22.525	0,5	46,8	68,2	53.733
651	Trastorns d'ansietat	5.065	0,5	9,8	50,7	8.673	264.380	5,7	47,5	67,7	721.281
652	Trastorns per dèficit d'atenció, de la conducta i per	17.102	1,8	9,3	28,9	31.445	8.399	0,2	32,3	35,9	15.424
653	Deliri, demència i altres trastorns cognitius i amnèsics	55	0,0	9,7	43,6	83	59.643	1,3	81,4	67,1	184.907
654	Retards del desenvolupament	6.999	0,7	7,1	33,2	11.492	8.056	0,2	53,4	49,7	16.961
655	Trastorns habitualment diagnosticats en la lactància,	8.594	0,9	7,8	32,6	14.437	3.114	0,1	49,0	57,0	10.707
656	Trastorns del control dels impulsos	87	0,0	8,3	37,9	115	1.178	0,0	42,3	15,2	1.927
657	Trastorns de l'estat d'ànim	674	0,1	10,4	48,7	1.150	208.270	4,5	56,1	72,6	579.441
658	Trastorns de la personalitat	253	0,0	10,0	39,9	472	20.096	0,4	51,5	66,9	47.827
659	Esquizofrènia i altres trastorns psicòtics	205	0,0	9,2	22,4	524	23.794	0,5	50,9	43,5	87.739
660	Trastorns relacionats amb l'alcohol	47	0,0	10,4	53,2	97	37.114	0,8	52,2	16,6	98.379
661	Trastorns relacionats amb altres drogues	661	0,1	7,0	44,5	799	15.078	0,3	37,9	24,2	40.266
662	Suïcidi i lesió autoinflingida	32	0,0	12,7	78,1	54	1.649	0,0	45,0	65,3	3.554
663	Cribatge i antecedents personals de codis de trastorn	329	0,0	9,4	44,7	454	192.150	4,1	47,8	40,3	409.873
670	Miscelània de trastorns	3.718	0,4	7,9	53,8	5.527	112.019	2,4	54,2	58,0	205.008
	Malalties del sistema nerviós i dels òrgans dels sentits	289.042	29,8	5,7	49,4	415.277	1.319.012	28,3	56,9	59,8	2.919.603
76	Meningitis (excloent-ne la tuberculosa o per MTS)	387	0,0	3,7	33,1	510	792	0,0	47,5	43,9	1.834
77	Encefalitis (excloent-ne la tuberculosa o per MTS)	55	0,0	4,9	40,0	91	400	0,0	51,6	51,0	1.109
78	Altres infeccions sistema nerviós central i poliomielitis	55	0,0	6,9	41,8	96	2.135	0,0	60,3	55,2	8.095
79	Malaltia de Parkinson	---	---	---	---	---	13.049	0,3	76,6	49,3	41.020
80	Esclerosi múltiple	7	0,0	10,9	28,6	37	4.299	0,1	48,4	68,5	21.118
81	Altres afeccions hereditàries i degeneratives Sist	620	0,1	6,4	44,2	1.064	14.289	0,3	64,7	59,2	29.101
82	Paràlisi	545	0,1	7,5	43,9	1.333	5.897	0,1	54,6	42,7	17.371

Categories diagnòstiques de CCS		<15					>14				
		Pacients		Mitjana d'edat	Nenes	Visites	Pacients		Mitjana d'edat	Dones	Visites
		N	%	(anys)	%	N	N	%	(anys)	%	N
	Malalties del sistema nerviós i dels òrgans dels sentits (continuació)										
83	Epilèpsia, convulsions	4.704	0,5	5,6	43,6	9.800	21.971	0,5	49,3	47,8	54.774
84	Mal de cap (incloent-hi la migranya)	13.382	1,4	9,4	52,7	17.820	101.803	2,2	43,2	73,3	195.930
85	Coma, estupor i dany cerebral	196	0,0	8,3	32,1	270	5.281	0,1	69,1	59,2	9.499
86	Cataractes	70	0,0	5,8	55,7	109	83.043	1,8	74,1	60,6	275.675
87	Despeniment retina, defectes, oclusió vascular i retinopaties	183	0,0	4,5	54,1	265	31.070	0,7	67,9	52,0	95.024
88	Glaucoma	87	0,0	8,1	54,0	153	60.993	1,3	69,7	59,3	183.140
89	Ceguesa i defectes de la visió	30.710	3,2	9,1	52,6	39.939	117.778	2,5	55,2	59,7	340.433
90	Inflamació, infecció ull (excloent-ne per tbc)	63.045	6,5	4,3	46,1	87.643	121.094	2,6	51,9	59,9	251.620
91	Altres trastorns d'ull	26.052	2,7	6,3	50,7	31.448	162.359	3,5	57,6	60,8	265.643
92	Otitis mitjana i afeccions relacionades	86.399	8,9	4,0	48,5	140.473	61.402	1,3	46,2	58,8	115.716
93	Afeccions relacionades amb vertigen i rodament de cap	3.866	0,4	10,8	57,4	5.541	115.665	2,5	57,2	67,5	198.622
94	Altres trastorns d'orella i òrgans dels sentits	50.283	5,2	6,5	53,6	65.672	266.137	5,7	56,0	52,3	479.669
95	Altres trastorns del sistema nerviós	8.396	0,9	6,2	39,2	13.013	129.555	2,8	57,7	62,8	334.210
	Trastorns de l'aparell circulatori	20.509	2,1	6,3	44	38.010	2.216.124	47,6	67,8	52	17.742.844
96	Trastorns de vàlvula cardíaca	12.151	1,3	4,8	43,6	17.746	47.675	1,0	66,9	59,7	124.958
97	Peri,endo,miocarditis, cardiomiopatia (no per tbc ni MTS)	134	0,0	6,6	33,6	280	14.334	0,3	65,5	41,3	40.862
98	Hipertensió essencial	585	0,1	10,1	45,3	3.214	1.133.404	24,3	68,4	54,0	11.490.839
99	Hipertensió amb complicacions i hipertensió secundària	157	0,0	7,9	36,9	1.160	44.032	0,9	70,2	47,9	497.098
100	Infart agut de miocardi	9	0,0	6,2	11,1	22	53.431	1,1	69,5	23,3	595.814
101	Aterosclerosi coronària	54	0,0	6,6	40,7	120	115.806	2,5	72,7	34,5	1.394.219
102	Dolor toràcic inespecificat	2.340	0,2	9,8	47,7	3.051	51.078	1,1	54,1	51,6	79.296
103	Malaltia cardiopulmonar	134	0,0	4,4	49,3	262	9.731	0,2	71,2	56,6	33.540
104	Altres i malespecificades malalties del cor	295	0,0	6,9	45,4	758	20.907	0,4	69,0	46,3	101.047
105	Trastorns de la conducció	229	0,0	10,1	21,0	313	35.257	0,8	70,8	42,0	51.277
106	Disrímies cardíques	1.396	0,1	8,4	46,0	2.333	139.601	3,0	70,3	53,5	601.211
107	Aturada cardíaca i fibril·lació ventricular	13	0,0	3,5	61,5	16	534	0,0	72,1	43,4	1.279
108	Insuficiència cardíaca congestiva, no hipertensiva	86	0,0	5,2	36,0	202	57.541	1,2	78,6	57,5	226.317
109	Malaltia cerebrovascular aguda	495	0,1	4,5	40,8	3.862	86.166	1,9	73,8	45,7	1.086.448
110	Oclusió o estenosi d'artèries precerebrals	4	0,0	7,0	25,0	10	6.769	0,1	73,4	35,9	83.387

Categories diagnòstiques de CCS		Pacients		Mitjana d'edat	Nenes	Visites	Pacients		Mitjana d'edat	Dones	Visites
		N	%	(anys)	%	N	N	%	(anys)	%	N
Trastors de l'aparell circulatori (continuació)											
111	Altres i malespecificades malalties cerebrovasculars	57	0,0	5,9	40,4	479	10.146	0,2	71,9	53,6	118.451
112	Isquèmia cerebral transitòria	15	0,0	5,5	46,7	40	19.335	0,4	74,8	51,5	57.642
113	Efectes tardans de malaltia cerebrovascular	148	0,0	5,8	36,5	424	4.558	0,1	66,9	53,3	40.529
114	Aterosclerosi perifèrica i visceral	41	0,0	8,2	46,3	149	35.901	0,8	70,6	30,8	132.777
115	Aneurismes d'artèria aòrtica, perifèrica i visceral	3	0,0	9,3	33,3	3	5.263	0,1	71,0	19,2	11.257
116	Embolisme o trombosi d'artèria aòrtica i perifèrica	5	0,0	1,4	40,0	7	1.710	0,0	69,7	41,9	3.729
117	Altres malalties circulatòries	1.326	0,1	9,0	50,5	2.384	104.998	2,3	60,2	53,0	299.024
118	Flebitis, tromboflebitis i tromboembolisme	54	0,0	6,0	42,6	110	19.749	0,4	65,4	60,5	71.293
119	Venes varicoses d'extremitat inferior	12	0,0	12,0	58,3	15	89.101	1,9	61,4	78,7	357.692
120	Hemorroides	485	0,1	7,1	39,2	696	70.652	1,5	53,0	55,2	184.212
121	Altres malalties de les venes i limfàtiques	281	0,0	11,2	8,5	354	38.445	0,8	62,7	72,9	58.646
Malalties de l'aparell respiratori		652.727	67,3	5,0	46,5	1.406.878	1.535.033	33,0	50,4	55,1	5.018.020
122	Pneumònia (excloent-ne per tuberculosi i MTS)	11.464	1,2	4,0	48,8	20.089	23.786	0,5	60,5	47,2	54.462
123	Grip	24.912	2,6	6,5	48,1	28.137	59.479	1,3	42,7	53,9	91.137
124	Amigdalitis aguda i crònica	83.858	8,7	5,9	48,0	117.437	91.571	2,0	32,7	59,1	130.833
125	Bronquitis aguda	78.741	8,1	3,1	42,7	186.534	104.520	2,2	57,6	59,8	191.105
126	Altres infeccions respiratòries de vies altes	278.036	28,7	4,6	48,7	500.312	467.473	10,0	46,8	59,5	675.851
127	Malaltia pulmonar obstructiva crònica i bronquièctasi	23.835	2,5	3,6	43,0	48.057	173.028	3,7	68,0	33,9	1.598.305
128	Asma	47.785	4,9	8,0	39,0	335.961	199.132	4,3	47,3	61,8	1.504.899
129	Pneumònia per aspiració d'aliments o vòmits	11	0,0	5,4	27,3	16	295	0,0	78,4	45,8	469
130	Pleuresia, pneumotòrax, col.lapse pulmonar	237	0,0	4,3	46,0	398	6.514	0,1	62,5	34,1	14.786
131	Fallida, insuficiència o aturada respiratòria	34	0,0	4,6	35,3	58	1.772	0,0	73,7	48,6	3.730
132	Malaltia pulmonar deguda a agents externs	24	0,0	5,5	25,0	30	1.197	0,0	64,0	26,9	2.518
133	Altres malalties respiratòries de vies baixes	73.303	7,6	4,7	47,0	116.108	212.584	4,6	56,8	54,1	387.780
134	Altres malalties respiratòries de vies altes	30.487	3,1	7,9	43,7	53.741	193.682	4,2	44,8	55,5	362.145
Malalties de l'aparell digestiu		291.449	30,1	5,7	48,3	428.397	1.205.602	25,9	52,0	55,0	2.735.560
135	Infecció intestinal	89.059	9,2	4,3	46,7	120.532	153.301	3,3	40,5	56,2	219.167
136	Trastorns de dents i maxil.lars	117.566	12,1	8,0	49,5	177.571	297.055	6,4	45,8	56,0	525.821
137	Malalties de boca (excloent-ne les dentals)	17.559	1,8	4,5	49,2	24.723	31.738	0,7	51,9	60,3	87.568
138	Trastorns d'esòfag	2.024	0,2	2,6	47,7	4.129	43.606	0,9	58,1	54,5	105.964
139	Úlcera gastroduodenal (excloent-ne l'hemorràgia)	37	0,0	8,2	40,5	98	18.150	0,4	62,4	41,4	56.586

Categories diagnòstiques de CCS		<15					>14				
		Pacients		Mitjana d'edat	Nenes	Visites	Pacients		Mitjana d'edat	Dones	Visites
		N	%	(anys)	%	N	N	%	(anys)	%	N
Malalties de l'aparell digestiu (continuació)											
140	Gastritis i duodenitis	2.236	0,2	9,2	53,8	2.769	38.740	0,8	49,9	61,1	56.228
141	Altres trastorns d'estómac i duodè	1.886	0,2	8,6	53,3	3.672	71.723	1,5	52,5	63,7	209.841
142	Apendicitis i altres afeccions apendiculars	614	0,1	9,3	35,7	855	4.085	0,1	41,6	46,1	11.608
143	Hèrnia abdominal	9.011	0,9	2,4	45,2	12.497	89.113	1,9	61,0	43,2	300.966
144	Enteritis regional i colitis ulcerativa	140	0,0	8,5	51,4	339	12.701	0,3	49,9	50,8	37.937
145	Obstrucció intestinal sense hèrnia	128	0,0	3,7	43,0	171	2.235	0,0	67,3	51,4	4.933
146	Diverticulosi i diverticulitis	3	0,0	1,7	66,7	3	27.663	0,6	70,1	58,8	80.571
147	Afeccions anals i rectals	3.025	0,3	4,6	50,7	4.608	28.149	0,6	50,8	44,2	77.382
148	Peritonitis i abcés intestinal	43	0,0	7,5	30,2	57	654	0,0	55,0	44,8	1.849
149	Malalties de vies biliars	122	0,0	6,6	43,4	249	44.480	1,0	60,9	63,1	128.170
151	Altres malalties de fetge	1.238	0,1	4,4	43,1	2.082	103.931	2,2	56,4	42,6	230.744
152	Trastorns pancreàtics (no diabètics)	11	0,0	9,7	27,3	16	4.692	0,1	61,4	43,2	10.383
153	Hemorràgia gastrointestinal	790	0,1	5,1	42,7	1.340	30.018	0,6	57,6	45,6	49.958
154	Gastroenteritis no infecciosa	15.313	1,6	3,4	45,0	20.732	44.868	1,0	47,2	55,7	67.256
155	Altres trastorns gastrointestinals	30.644	3,2	3,9	50,7	51.954	158.700	3,4	59,1	63,2	472.628
Malalties de l'aparell genitourinari		60.159	6,2	5,4	41,4	87.226	863.688	18,6	58,8	59,5	2.749.129
156	Nefritis, nefrosi i esclerosi renal	865	0,1	4,5	60,3	1.867	10.375	0,2	51,7	65,3	21.818
157	Insuficiència renal aguda i inespecificada	25	0,0	5,0	40,0	59	4.109	0,1	71,3	45,3	7.923
158	Insuficiència renal crònica	119	0,0	7,7	32,8	1.180	104.582	2,2	76,2	52,9	1.377.000
159	Infeccions de vies urinàries	11.144	1,1	5,2	78,6	19.240	158.619	3,4	54,1	81,3	288.640
160	Càlculs de vies urinàries	219	0,0	9,6	56,6	431	67.425	1,4	50,7	47,8	132.912
161	Altres malalties de ronyó i urèters	763	0,1	3,7	33,4	1.366	11.003	0,2	63,1	50,4	16.513
162	Altres malalties de bufeta i uretra	54	0,0	6,6	33,3	114	2.010	0,0	62,4	28,0	3.972
163	Síntomes i afeccions maldefinides aparell genitourinari	8.101	0,8	6,2	57,9	13.200	164.456	3,5	66,4	63,5	313.242
164	Hiperplàsia de pròstata	3	0,0	8,3	33,3	4	95.655	2,1	70,9	0,1	170.247
165	Afeccions inflamatòries d'òrgans genitals	5.262	0,5	4,5	0,2	6.481	18.702	0,4	51,6	0,2	33.202
166	Altres trastorns genitals masculins	22.258	2,3	4,5	0,3	27.557	45.205	1,0	55,3	4,4	81.368
167	Afeccions no malignes de mama	1.900	0,2	9,0	54,8	2.676	39.721	0,9	44,7	91,6	64.798
168	Malaltia inflamatòria d'òrgans pèlvics fem	5.366	0,6	5,4	99,5	7.003	17.334	0,4	40,6	99,4	25.933
169	Endometriosis	1	0,0	2,0	100,0	1	2.847	0,1	39,8	99,8	5.707
170	Prolapse d'òrgans genitals femenins	7	0,0	6,7	85,7	12	9.907	0,2	65,6	99,4	18.366

Categories diagnòstiques de CCS		<15					>14				
		Pacients		Mitjana d'edat	Nenes	Visites	Pacients		Mitjana d'edat	Dones	Visites
		N	%	(anys)	%	N	N	%	(anys)	%	N
Malalties de l'aparell genitourinari (continuació)											
171	Trastorns de la menstruació	2.438	0,3	12,4	98,9	3.821	54.722	1,2	35,0	99,8	93.308
172	Quist d'ovari	21	0,0	9,8	100,0	32	1.296	0,0	40,1	99,8	2.053
173	Trastorns de la menopausa	15	0,0	9,1	100,0	24	24.432	0,5	56,4	99,9	39.309
174	Infertilitat femenina	3	0	5,3	33,3	6	2.594	0,1	36,6	95,2	6.488
175	Altres trastorns genitals femenins	1.595	0,2	4,5	96,6	2.152	28.694	0,6	46,0	95,1	46.330
Complicacions de l'embaràs, el part i el puerperi		945	0,1	6,1	63,6	1.540	146.652	3,2	32,9	97,3	382.100
176	Maneig contraceptiu i procreatiu	408	0,0	8,6	66,4	565	43.900	0,9	33,2	91,9	87.946
177	Avortament espontani	2	0	14,0	100,0	2	3.671	0,1	33,6	99,9	6.636
178	Avortament induït	12	0,0	13,8	100,0	16	3.202	0,1	31,2	99,8	5.600
179	Complicacions postavortament	---	---	---	---	---	16	0,0	32,8	93,8	19
180	Embaràs ectòpic	1	0	1,0	0,0	2	802	0,0	32,8	100,0	1.897
181	Altres complicacions de l'embaràs	48	0,0	4,1	52,1	69	11.293	0,2	32,8	99,5	36.341
182	Hemorràgia durant l'embaràs, despreniment de placeta,	4	0,0	8,0	50,0	5	4.041	0,1	33,3	99,9	13.248
183	Hipertensió que complica l'embaràs, el part i el puerperi	---	---	---	---	---	1.375	0,0	35,5	98,3	4.602
184	Part prematur o amenaça de part	3	0,0	12,3	100,0	3	580	0,0	33,5	99,7	1.225
185	Embaràs prolongat	---	---	---	---	---	22	0,0	29,6	100,0	27
186	Diabetis o tolerància anormal de la glucosa que complica l'embaràs, el part i el puerperi	2	0,0	7,0	0,0	3	13.197	0,3	37,1	99,9	68.783
187	Mala posició i mala presentació del fetus	---	---	---	---	---	16	0,0	31,1	100,0	31
188	Desproporció fetopelviana, obstrucció	---	---	---	---	---	16	0,0	32,6	100,0	20
189	Secció de cesària prèvia	---	---	---	---	---	28	0,0	35,3	100,0	43
190	Destret fetal i treballs del part anormals	---	---	---	---	---	388	0,0	33,4	99,7	1.188
191	Polihidroamniosi i altres problemes de la cavitat	---	---	---	---	---	142	0,0	33,3	96,5	272
193	Traumatisme de perineu i vulva durant el part	---	---	---	---	---	11	0,0	30,5	90,9	11
194	Part per fòrceps	---	---	---	---	---	83	0,0	32,3	100,0	86
195	Altres complicacions del part i del puerperi que afecten	358	0,0	2,8	58,1	708	9.222	0,2	33,6	99,1	22.812
196	Embaràs i/o part normal	107	0,0	7,4	72,9	167	54.647	1,2	31,5	99,8	131.313
Malalties de la pell i el teixit subcutani		72.668	7,5	6,0	49,6	101.779	389.234	8,4	49,1	54,6	862.142
197	Infeccions de la pell i el teixit subcutani	19.225	2,0	5,5	46,9	26.819	59.584	1,3	47,0	47,6	173.339
198	Altres afeccions inflamatòries de la pell	16.118	1,7	4,7	50,9	22.483	109.348	2,3	51,7	53,6	197.815

Categories diagnòstiques de CCS	<15					>14					
	Pacients		Mitjana d'edat	Nenes	Visites	Pacients		Mitjana d'edat	Dones	Visites	
	N	%	(anys)	%	N	N	%	(anys)	%	N	
	Malalties de la pell i el teixit subcutani										
199	Úlcera crònica de la pell	46	0,0	7,2	45,7	101	11.088	0,2	77,2	59,5	106.496
200	Altres trastorns de la pell	37.279	3,8	6,8	50,5	52.376	209.214	4,5	46,8	56,8	384.492
	Malalties del sistema musculoesquelètic i el teixit connectiu										
		66.238	6,8	8,9	49,4	92.123	1.697.107	36,5	56,6	66,2	4.278.181
201	Artritis i osteomielitis infeccioses (excloent-ne les	153	0,0	6,6	41,8	273	1.534	0,0	57,2	43,5	5.388
202	Artritis reumàtica i malalties relacionades	338	0,0	7,6	63,6	1.938	19.975	0,4	59,7	67,7	80.213
203	Osteoartritis	332	0,0	9,3	49,1	599	204.894	4,4	69,8	71,8	552.135
204	Altres trastorns no traumàtics de les articulacions	14.147	1,5	8,9	49,1	19.517	242.186	5,2	54,0	60,4	453.713
205	Espondilosi, trastorns dels discs intervertebrals i altres	8.487	0,9	9,5	54,6	10.747	549.699	11,8	52,2	62,1	1.499.674
206	Osteoporosi	23	0,0	8,4	39,1	57	99.739	2,1	68,9	94,9	266.634
207	Fractura patològica	13	0,0	10,2	23,1	17	17.815	0,4	74,8	86,6	33.140
208	Deformitats del peu adquirides	6.215	0,6	6,3	40,7	6.644	21.765	0,5	57,3	80,7	37.614
209	Altres deformitats adquirides	6.645	0,7	9,1	50,2	10.524	31.829	0,7	55,5	70,3	89.863
210	Lupus eritematós sistèmic i trastorns del teixit connectiu	54	0,0	8,2	59,3	139	8.517	0,2	58,3	86,9	18.287
211	Altres malalties del teixit connectiu	20.319	2,1	8,7	48,5	27.603	404.792	8,7	53,7	62,3	970.814
212	Altres malalties dels ossos i deformitats	9.512	1,0	10,4	51,6	14.065	94.362	2,0	55,6	69,0	270.706
	Anomalies congènites										
		35.916	3,7	3,9	45,4	52.918	41.927	0,9	53,0	59,0	83.851
213	Anomalies congènites cardíaques i circulatòries	2.274	0,2	3,4	51,8	4.248	2.410	0,1	46,0	57,7	6.786
214	Anomalies congènites digestives	2.328	0,2	2,1	36,2	3.390	20.327	0,4	60,4	61,8	30.570
215	Anomalies congènites genitourinàries	8.021	0,8	3,1	37,9	11.660	4.808	0,1	50,9	47,4	8.949
216	Anomalies congènites de sistema nerviós	1.140	0,1	2,2	45,7	1.962	1.434	0,0	45,8	52,0	4.616
217	Altres anomalies congènites	22.153	2,3	4,6	48,4	31.658	12.948	0,3	44,3	59,9	32.930
	Afeccions originades en el període perinatal										
		15.981	1,6	1,1	38,3	23.196	854	0,0	47,4	62,3	1.583
218	Nascut viu	118	0,0	0,2	44,1	140	---	---	---	---	---
219	Gestació curta, baix pes néixer, retard creixement fetal	1.533	0,2	0,3	48,8	2.784	19	0,0	56,8	57,9	35
220	Hipòxia intrauterina i asfíxia en néixer	34	0,0	0,1	47,1	48	---	---	---	---	---
221	Síndrome de destret respiratori	30	0,0	0,0	26,7	32	---	---	---	---	---
222	Icterícia hemolítica i perinatal	4.872	0,5	0,0	41,4	6.398	---	---	---	---	---
223	Traumatisme del naixement	875	0,1	0,0	41,0	1067	---	---	---	---	---
224	Altres afeccions perinatals	8.519	0,9	1,9	34,3	12727	835	0,0	47,2	62,4	1.548

Categories diagnòstiques de CCS		<15					>14				
		Pacients		Mitjana d'edat	Nenes	Visites	Pacients		Mitjana d'edat	Dones	Visites
		N	%	(anys)	%	N	N	%	(anys)	%	N
	Lesions i intoxicacions	115.922	12,0	7,1	42,9	164.772	569.060	12,2	51,4	52,8	1.445.780
225	Trastorns i dislocacions traumàtics d'articulacions	6.006	0,6	8,8	49,9	7494	55.877	1,2	47,3	46,2	124.452
226	Fractura de coll de fèmur (maluc)	6	0,0	6,5	66,7	7	823	0,0	79,1	72,3	1.728
227	Lesió de columna vertebral	1	0,0	2,0	100,0	1	81	0,0	55,5	35,8	239
228	Fractura de crani i cara	213	0,0	5,1	39,4	290	2.006	0,0	48,6	42,8	3.698
229	Fractura d'extremitat superior	5.216	0,5	7,9	39,4	6933	31.468	0,7	54,3	55,0	78.804
230	Fractura d'extremitat inferior	1.668	0,2	9,0	40,3	2479	35.669	0,8	58,6	59,4	98.618
231	Altres fractures	1.153	0,1	7,3	39,9	1610	25.437	0,5	64,3	62,2	59.789
232	Esquinços i esquinçaments	11.000	1,1	9,9	52,4	15106	65.588	1,4	41,5	52,6	146.596
233	Lesió intracranial	963	0,1	4,2	38,3	1088	3.388	0,1	61,5	44,1	6.965
234	Lesió per esclafament o lesió interna	408	0,0	6,6	46,1	722	2.648	0,1	52,6	44,7	9.143
235	Ferides obertes de cap, coll i tronc	24.590	2,5	5,8	35,7	37940	99.551	2,1	54,4	45,4	308.868
236	Ferides obertes d'extremitats	2.414	0,2	6,7	38,5	4184	18.802	0,4	49,6	38,5	54.939
237	Complicacions de dispositiu, implant o empelt	39	0,0	7,8	46,2	104	2.244	0,0	68,0	61,1	13.909
238	Complicacions de procediments quirúrgics o d'atenció	811	0,1	4,3	48,1	1105	6.112	0,1	55,6	59,4	28.438
239	Lesió superficial, contusió	32.935	3,4	7,3	43,7	40687	92.819	2,0	49,3	53,4	161.932
240	Cremades	4.536	0,5	5,0	46,1	11241	24.485	0,5	48,8	68,0	74.072
241	Emmetzinament per agents psicotròpics	6	0,0	7,3	50,0	8	996	0,0	31,2	22,8	1.313
242	Emmetzinament per altres medicaments i drogues	2.162	0,2	6,1	45,6	4388	27.950	0,6	52,2	71,3	91.599
243	Emmetzinament per substàncies no medicinals	669	0,1	4,9	45,6	920	11.766	0,3	45,5	41,7	17.861
244	Altres lesions i afeccions degudes a causes externes	21.126	2,2	6,8	44,0	28465	61.350	1,3	53,4	53,9	162.817
	Síntomes, signes i altres afeccions i factors que influeixen en l'estat de salut	865.018	89,3	5,2	48,6	1.643.651	2.169.829	46,6	54,3	59,7	5.336.648
245	Síncope	1.596	0,2	10,3	58,6	2340	19.853	0,4	57,2	55,6	34.244
246	Febre d'origen desconegut	67.326	6,9	3,7	47,2	94996	28.403	0,6	46,6	49,7	46.974
247	Limfadenitis	7.665	0,8	5,9	40,3	11687	14.133	0,3	40,9	64,2	25.269
248	Gangrena	---	---	---	---	---	165	0,0	70,1	29,1	890
249	Xoc	6	0,0	4,2	0,0	6	98	0,0	65,6	45,9	191
250	Nàusea i vòmit	24.017	2,5	4,6	49,4	28313	33.650	0,7	41,7	65,2	47.459
251	Dolor abdominal	35.268	3,6	7,2	53,1	51252	153.164	3,3	47,5	64,2	259.889
252	Malestar i fatiga	3.334	0,3	8,9	48,7	4828	53.453	1,1	48,4	71,6	92.830

Categories diagnòstiques de CCS	<15					>14					
	Pacients		Mitjana d'edat	Nenes	Visites	Pacients		Mitjana d'edat	Dones	Visites	
	N	%	(anys)	%	N	N	%	(anys)	%	N	
	Síntomes, signes i altres afeccions i factors que influeixen en l'estat de salut (continuació)										
253	Reaccions al·lèrgiques	97.109	10,0	4,6	49,7	157.818	202.759	4,4	49,6	61,7	351.308
254	Cures rehabilitació, ajustament pròtesis i dispositius	156	0,0	6,6	37,2	215	621	0,0	48,8	33,3	1.474
255	Admissió administrativa/social	432.279	44,6	5,0	48,6	921.172	356.535	7,7	62,8	61,7	914.326
256	Examen/avaluació mèdica	163.933	16,9	6,1	48,0	326.365	972.384	20,9	52,6	58,3	1.658.523
257	Altres cures	31.996	3,3	5,7	47,3	44.236	316.923	6,8	59,9	56,0	1.878.810
258	Altres cribatges d'afeccions sospitades (excloent-ne)	333	0,0	4,6	49,5	423	17.688	0,4	50,9	70,2	24.461
	Causes externes de lesions i intoxicacions	1.793	0,2	5,5	44,7	2.173	4.465	0,1	49,9	49,7	7.075
2601	Accidents per talls o punxades	16	0,0	6,3	31,3	17	169	0,0	40,4	40,8	284
2602	Accidents per ofegament o submersió	1	0,0	0,0	100,0	1	1	0,0	25,0	100,0	1
2603	Caigudes accidentals	26	0,0	4,8	38,5	27	303	0,0	68,0	67,7	461
2604	Accidents per foc o cremades	8	0,0	4,0	50,0	11	58	0,0	48,2	70,7	94
2605	Accidents per armes de foc	1	0,0	7,0	100,0	2	9	0,0	43,6	55,6	26
2606	Accidents per maquinaria	---	---	---	---	---	2	0,0	44,5	50,0	5
2607	Accidents de trànsit de vehicle de motor	6	0,0	6,5	0,0	6	188	0,0	36,9	47,3	301
2608	Accidents no de trànsit de ciclistes	---	---	---	---	---	7	0,0	35,1	0,0	14
2609	Accidents no de trànsit de vianants	---	---	---	---	---	2	0,0	61,5	50,0	18
2610	Accidents no de trànsit de transport	---	---	---	---	---	4	0,0	60,0	0,0	4
2611	Accidents causats per factors naturals i ambientals	1.097	0,1	5,1	50,1	1.358	1.112	0,0	42,0	47,3	1.434
2612	Accidents per sobreesforç	1	0,0	9,0	0,0	1	0	0,0	.	0,0	0
2613	Emmetzinaments	24	0,0	3,8	25,0	26	71	0,0	47,4	63,4	110
2614	Cops accidentals causats per/contra	91	0,0	8,3	45,1	93	68	0,0	46,5	57,4	75
2615	Accidents per sufocacions	4	0,0	7,0	0,0	4	13	0,0	56,9	53,8	15
2616	Efectes adversos causats per l'atenció mèdica	9	0,0	2,8	44,4	9	237	0,0	49,9	52,7	361
2617	Efectes adversos causats per medicaments	23	0,0	3,0	30,4	27	344	0,0	62,4	63,7	385
2618	Altres accidents especificats i classificats	16	0,0	6,0	43,8	22	75	0,0	42,3	57,3	99
2619	Altres accidents especificats- NEC	---	---	---	---	---	7	0,0	49,1	42,9	12
2620	Accidents inespecificats	464	0,0	6,0	34,5	563	1.769	0,0	52,3	44,4	3.344
2621	Lloc de l'accident	6	0,0	7,3	83,3	6	26	0,0	43,3	53,8	32
259	Codis residuals, no classificats	29.302	3,0	6,2	47,0	46.161	392.794	8,4	59,1	50,1	820.169

Annex 3
Clinical Risk Groups (CRG)

	Pacients			
	N	(%)	Mitjana d'edat	Dones
			(anys)	(%)
Usuaris sans	2.668.455	35,1	31,5	62,9
Sans	2.451.701	32,3	30,3	52,6
Dones sanes amb part	11.809	0,2	34,1	100,0
Dones sanes amb embaràs	18.778	0,2	31,0	100,0
Sans amb Diagnòstic significatiu	186.167	2,4	47,4	46,0
Malaltia aguda	284.868	3,7	37,8	54,1
Malaltia aguda	221.864	2,9	37,4	54,4
Malaltia aguda amb part	6.536	0,1	36,3	100,0
Malaltia aguda amb embaràs	3.448	0,0	31,4	100,0
Malaltia aguda amb diagnòstic significatiu	53.020	0,7	39,8	44,4
Malaltia crònica menor única	293.908	3,9	45,6	61,4
Severitat 1	276.253	3,6	45,8	60,9
Severitat 2	17.655	0,2	42,3	68,6
M. cròniques menors (+2)	68.850	0,9	52,1	66,8
Severitat 1	41.005	0,5	51,6	64,8
Severitat 2	12.056	0,2	54,6	67,9
Severitat 3	13.808	0,2	51,4	70,9
Severitat 4	1.981	0,0	51,8	73,1
M. crònica significativa única	993.786	13,1	55,5	54,3
Severitat 1	812.703	10,7	55,0	55,3
Severitat 2	150.987	2,0	56,5	50,8
Severitat 3	20.631	0,3	61,9	42,7
Severitat 4	3.927	0,1	74,8	54,6
Severitat 5	5.367	0,1	69,7	42,9
Severitat 6	171	0,0	54,5	43,9
M. cròniques significatives	668.870	8,8	69,0	54,2
Severitat 1	410.092	5,4	67,3	58,2
Severitat 2	149.892	2,0	70,5	46,9
Severitat 3	71.373	0,9	72,5	49,2
Severitat 4	29.668	0,4	74,9	47,1
Severitat 5	7.290	0,1	76,5	51,7
Severitat 6	555	0,0	77,4	54,6
M. cròniques dominants (+3)	42.252	0,6	74,1	37,4
Severitat 1	22.413	0,3	72,8	38,4
Severitat 2	8.090	0,1	74,3	32,6
Severitat 3	10.831	0,1	76,5	39,1
Severitat 4	737	0,0	76,5	33,5
Severitat 5	177	0,0	76,2	37,3
Severitat 6	4	0,0	69,8	25,0

	Pacients			
	N	(%)	Mitjana d'edat	Dones
			(anys)	(%)
Neoplàsies complexes	50.492	0,7	66,9	44,2
Severitat 1	7.490	0,1	66,8	51,0
Severitat 2	21.303	0,3	64,2	50,0
Severitat 3	17.748	0,2	69,3	36,1
Severitat 4	3.655	0,0	71,0	36,0
Severitat 5	296	0,0	74,5	35,8
Necessitats sanitàries elevades	7.480	0,1	48,2	37,5
Severitat 1	2.488	0,0	43,4	43,1
Severitat 2	2.962	0,0	46,9	34,6
Severitat 3	1.002	0,0	54,5	39,5
Severitat 4	774	0,0	54,1	30,0
Severitat 5	177	0,0	69,6	32,2
Severitat 6	77	0,0	67,0	28,6
Usuaris sense diagnòstic	542.952	7,1	33,4	50,1
No usuaris	1.979.889	26,0		42,5
Total	7.601.802	100,0		50,6

Annex 4

Diagnòstic d'infermeria (per dominis i classes)

Dominis i classes del NANDA	<15					<15				
	Pacients				Visites	Pacients				Visites
	N	%	Mitjana d'edat (anys)	Nenes %	N	N	%	Mitjana d'edat (anys)	Dones %	N
Promoció de la salut	18.632	24,7	6,1	49,7	25.868	142.916	31,3	67,3	54,7	279.141
Maneig de la salut	18.632	24,7	6,1	49,7	25.868	142.916	31,3	67,3	54,7	279.141
Nutrició	4.279	5,7	9,0	50,0	7.711	37.463	8,2	60,9	63,9	77.374
Ingesta	4.186	5,5	9,1	50,0	7.615	37.103	8,1	60,8	64,0	76.789
Hidratació	93	0,1	3,3	47,3	96	360	0,1	76,2	57,5	585
Eliminació i intercanvi	3.203	4,2	3,6	47,9	3.823	50.579	11,1	44,2	64,5	61.804
Sistema Urinari	59	0,1	7,3	67,8	102	15.718	3,4	54,9	84,5	21.066
Sistema Gastrointestinal	3.141	4,2	3,5	47,5	3.708	34.756	7,6	39,3	55,5	40.560
Funció respiratòria	3	0,0	6,3	0,0	13	105	0,0	73,1	38,1	178
Activitat / repòs	581	0,8	7,6	43,9	914	14.374	3,2	74,7	62,9	28.091
Repòs - son	55	0,1	3,8	41,8	71	471	0,1	73,2	70,7	778
Activitat - Exercici	206	0,3	9,9	55,8	250	9.871	2,2	75,5	67,4	20.023
Equilibri de l'energia	1	0,0	9,0	100,0	1	119	0,0	69,2	73,1	191
Respostes cardiovasculars - respiratòries	288	0,4	6,8	34,7	553	3.258	0,7	72,8	48,6	5.896
Autocura	31	0,0	7,2	51,6	39	655	0,1	73,9	57,7	1.203
Percepció / cognició	5.445	7,2	4,3	48,9	9.727	23.603	5,2	68,4	52,6	44.681
Atenció	---	---	---	---	---	18	0,0	68,4	16,7	28
Orientació	---	---	---	---	---	163	0,0	80,8	63,2	315
Sensació - percepció	3	0,0	9,0	33,3	5	152	0,0	78,6	50,7	277
Cognició	5.425	7,2	4,2	49,0	9.699	22.971	5,0	68,2	52,5	43.567
Comunicació	17	0,0	5,9	29,4	23	299	0,1	71,7	58,2	494
Autopercepció	22	0,0	9,2	68,2	43	1.284	0,3	70,7	67,8	2.505
Autoconcepte	2	0,0	10,0	50,0	2	761	0,2	74,4	67,3	1.389
Autoestima	16	0,0	8,0	62,5	28	492	0,1	66,1	67,3	1.044
Imatge corporal	4	0,0	13,8	100,0	13	31	0,0	55,2	87,1	72
Rol / relacions	24.458	32,4	,3	49,3	58.335	3.112	0,7	74,1	68,8	6.054
Rols de cuidador	982	1,3	3,2	50,7	1.810	2.334	0,5	76,8	67,7	4.702
Relacions familiars	45	0,1	5,1	37,8	69	435	0,1	70,4	68,5	816
Acompliment del dol	23.431	31,0	,2	49,3	56.456	343	0,1	60,6	76,7	536

Dominis i classes del NANDA	<15					<15				
	Pacients				Visites	Pacients				Visites
	N	%	Mitjana d'edat (anys)	Nenes %	N	N	%	Mitjana d'edat (anys)	Dones %	N
Sexualitat	---	---	---	---	---	24	0,0	55,4	8,3	39
Funció sexual	---	---	---	---	---	24	0,0	55,4	8,3	39
Afrontament - tolerància a l'estrés	1.236	1,6	2,1	51,1	2.344	13.888	3,0	58,5	69,4	23.019
091 Resposta posttraumàtica	15	0,0	8,3	60,0	21	42	0,0	68,0	69,0	68
092 Respostes d'afrontament	193	0,3	7,0	57,0	267	13.821	3,0	58,5	69,4	22.917
093 Estrés neurocomportamental	1.028	1,4	1,1	49,9	2.056	25	0,0	64,2	64,0	34
Principis vitals	26	0,0	6,4	57,7	35	2.417	0,5	66,8	46,1	4.512
Creences	---	---	---	---	---	3	0,0	81,7	100,0	3
Congruència de les accions amb els valors - creences	26	0,0	6,4	57,7	35	2.414	0,5	66,8	46,1	4.509
Seguretat / protecció	16.722	22,1	5,2	40,0	23.930	143.458	31,5	61,6	55,1	461.289
Infecció	612	0,8	5,9	44,9	824	4.967	1,1	51,2	84,0	6.699
Lesió física	14.990	19,8	5,5	39,2	21.590	129.640	28,4	60,8	53,8	441.853
Violència	---	---	---	---	---	28	0,0	59,7	53,6	62
Perills ambientals	1	0,0	0,0	0,0	5	69	0,0	74,3	55,1	301
Processos defensius	---	---	---	---	---	2	0,0	46,0	100,0	2
Termoregulació	1.119	1,5	1,0	48,6	1.511	8.752	1,9	79,1	58,1	12.372
Comfort	551	0,7	2,7	47,7	674	21.909	4,8	47,3	57,9	28.321
Comfort físic	530	0,7	2,5	48,7	636	21.042	4,6	46,3	57,7	26.738
Comfort social	21	0,0	7,5	23,8	38	867	0,2	72,0	63,3	1.583
Creixement - desenvolupament	394	0,5	4,0	47,0	447	1.056	0,2	80,6	64,8	2.322
Creixement	14	0,0	3,1	50,0	17	1.046	0,2	81,0	64,9	2.308
Desenvolupament	380	0,5	4,0	46,8	430,0	10	0,0	44,5	50,0	14
Total	75.549	100,0	3,9	47,3	133.851	456.083	100,0	61,6	57,5	1.019.152

Annex 5

Intervencions d'infermeria (per dominis i classes)

Dominis i classes del NIC	<15					<15				
	Pacients				Visites	Pacients				Visites
	N	%	Mitjana d'edat (anys)	Nenes %	N	N	%	Mitjana d'edat (anys)	Dones %	N
Comunitat	1.428	0,3	4,8	48,8	1.712	3.608	0,2	68,9	59,7	6.909
Foment de la salut de la comunitat	357	0,1	4,4	47,1	481	361	0,0	78,4	65,1	1.046
Vigilància de riscos a la comunitat	1.071	0,2	5,0	49,4	1.231	3.247	0,2	67,8	59,1	5.863
Estils de vida i conductes	136.921	31,8	4,7	48,9	201.080	569.097	34,2	64,0	55,8	970.446
Ajuda per afrontar situacions difícils	6.796	1,6	6,4	49,5	10.041	34.967	2,1	65,8	61,3	58.579
Educació dels pacients	95.655	22,2	3,6	48,7	154.530	379.409	22,8	62,3	55,4	645.474
Foment del confort psicològic	192	0,0	8,6	49,5	278	6.810	0,4	58,3	71,7	9.142
Potenciació de la comunicació	94	0,0	5,2	44,7	122	3.661	0,2	68,9	64,5	5.933
Teràpia cognitiva	9	0,0	5,2	44,4	12	963	0,1	78,1	66,5	1.447
Teràpia de la conducta	34.175	7,9	7,5	49,3	36.097	143.287	8,6	68,3	54,5	249.871
Família	46.655	10,8	1,0	48,6	95.205	4.816	0,3	76,2	64,2	9.536
Tenir cura de la vida	296	0,1	4,4	43,9	444	4.572	0,3	77,6	63,5	9.141
Tenir cura del nen	33.700	7,8	1,3	48,8	67.565	179	0,0	54,7	70,4	274
Tenir cura del nounat	12.659	2,9	0,1	48,4	27.196	65	0,0	35,0	96,9	121
Fisiològic: Bàsic	126.448	29,4	7,1	49,2	136.825	203.709	12,2	56,5	57,8	293.656
Control de l'activitat i l'exercici	26.992	6,3	8,6	49,4	29.168	32.316	1,9	66,3	60,8	56.690
Control de l'eliminació	1543,0	0,4	3,7	50,4	1716,0	18896,0	1,1	50,0	62,9	23972,0
Control de la immobilitat	7604,0	1,8	9,7	48,3	8846,0	25461,0	1,5	46,3	58,9	35280,0
Facilitació de l'autocura	45.535	10,6	6,2	49,6	46.773	60.021	3,6	59,6	52,1	76.473
Foment del confort físic	3.678	0,9	4,7	41,8	4.095	27.868	1,7	43,9	57,4	31.573
Suport nutricional	41.096	9,6	7,0	49,3	46.227	39.147	2,4	62,4	61,1	69.668
Fisiològic: Complex	33.555	7,8	5,9	41,8	58.959	477.096	28,6	58,7	54,3	1.335.938
Control de fàrmacs	12.382	2,9	6,2	42,8	28.328	250.576	15,0	58,2	57,4	676.597
Control de la pell/ferides	16.859	3,9	5,7	40,9	25.049	124.439	7,5	57,7	50,5	484.805
Control de la perfusió tissular	1.114	0,3	4,9	47,1	1.168	47.541	2,9	57,2	55,0	97.871
Control electrolític i acidobàsic	36	0,0	6,7	36,1	50	20.233	1,2	69,1	47,6	33.466
Control neurològic	2	0,0	8,5	,0	2	175	0,0	74,4	53,7	239
Control perioperatori	12	0,0	6,7	25,0	14	52	0,0	63,1	42,3	81

Dominis i classes del NIC	<15					<15				
	Pacients				Visites	Pacients				Visites
	N	%	Mitjana d'edat (anys)	Nenes %	N	N	%	Mitjana d'edat (anys)	Dones %	N
Fisiològic: Complex (continuació)										
Control respiratori	2.834	0,7	5,8	40,5	3.962	26.906	1,6	61,4	43,3	33.347
Termoregulació	316	0,1	2,4	48,4	386	7.174	0,4	68,6	67,8	9.532
Seguretat	78.201	18,2	3,5	48,1	130.371	362.523	21,8	65,8	54,0	554.689
Control de riscos	77.943	18,1	3,5	48,1	130.094	362.253	21,7	65,8	54,0	554.389
Control de situacions de crisi	258	0,1	3,9	47,7	277	270	0,0	52,2	55,2	300
Sistema sanitari	6.869	1,6	5,0	50,2	8.667	44.714	2,7	66,3	58,6	76.111
Accessibilitat al sistema sanitari	318	0,1	5,5	47,2	523	4.059	0,2	75,8	54,7	8.771
Gestió de la informació	4.384	1,0	4,9	48,3	5.640	19.624	1,2	69,8	54,8	32.066
Gestió del sistema sanitari	2.167	0,5	5,2	54,5	2.504	21.031	1,3	61,1	63,0	35.274
Total	430.077	100,0	4,9	48,3	632.819	1.665.563	100,0	62,1	55,3	3.247.285

Annex 6

Equips d'atenció primària

Equip d'Atenció Primària	activitat total		activitat assignats						Visites	
	Visites		Pacients					N	Freqüentació (%)	
	N	Sense motiu de consulta (%)	N	Cobertura (%)	Mitjana d'edat (Anys)	Dones (%)	crònics (%)			Hospitalitzacions evitables (%)
00002 EAP AGRAMUNT	49.759	14,1	5.577	82,8	43,5	51,7	58,6	0,7	47.408	704,2
00003 EAP ALFARRÀS - ALMENAR	82.950	18,9	8.454	82,6	45,1	50,2	53,0	0,9	79.789	779,7
00004 EAP ALT URGELL SUD	41.106	19,7	3.422	84,4	49,9	52,1	51,0	0,1	38.951	961,0
00005 EAP ARAN	50.586	0,0	6.750	71,6	39,1	53,3	56,3	0,5	43.947	466,1
00006 EAP BALAGUER	244.565	18,1	23.164	82,7	43,7	50,6	56,0	0,8	236.632	844,7
00007 EAP BELLPUIG	61.574	14,4	5.783	82,4	45,2	51,2	56,1	0,9	58.749	837,1
00008 EAP LES BORGES BLANQUES	130.005	13,1	13.027	81,4	46,8	51,3	58,2	0,8	124.813	779,9
00009 EAP CERVERA	157.238	15,6	16.441	80,5	40,8	50,3	52,5	0,5	152.044	744,1
00010 EAP LLEIDA 3 EIXAMPLE	147.991	18,8	17.323	68,2	43,1	55,8	54,6	0,6	141.706	557,8
00011 EAP LLEIDA 4 BALÀFIA - PARDINYES	223.113	14,7	28.107	73,7	41,4	54,0	56,4	0,8	215.602	565,3
00012 EAP LLEIDA 6 BORDETA - MAGRANERS	105.293	19,2	12.032	76,8	38,6	52,5	46,7	0,7	101.545	648,1
00013 EAP PALLARS SOBIRÀ	60.436	19,2	4.808	81,1	43,4	51,5	51,5	1,0	52.388	883,4
00014 EAP PLA D URGELL	290.443	19,4	28.938	79,3	42,9	51,7	52,6	0,7	280.898	770,1
00015 EAP LA POBLA DE SEGUR	53.914	20,2	3.667	85,1	47,7	51,8	50,7	1,8	49.309	1144,9
00016 EAP PONTS	34.989	12,7	3.237	86,2	45,7	50,6	60,0	0,8	32.750	871,7
00017 EAP LA SEU D URGELL	145.117	13,6	12.854	78,9	43,1	53,6	58,0	0,1	137.360	843,3
00018 EAP TÀRREGA	176.337	18,6	18.359	79,3	42,5	52,3	52,9	0,6	170.452	736,1
00019 EAP TREMP	79.261	18,1	6.840	83,5	46,8	52,8	53,6	1,6	74.685	912,2
00020 EAP ALCARRÀS	81.166	14,0	9.457	78,6	40,9	51,8	52,7	0,8	78.297	650,5
00021 EAP ALMACELLES	63.825	11,6	7.180	83,2	44,0	51,2	62,5	0,8	61.958	717,7
00022 EAP ALTA RIBAGORÇA	43.045	23,7	2.853	80,2	44,3	50,9	48,3	0,6	38.794	1090,9
00023 EAP ARTESA DE SEGRE	32.180	16,0	3.329	80,4	44,2	51,3	55,8	1,0	30.388	733,7
00025 EAP LA GRANADELLA	36.262	12,7	2.388	88,5	52,4	48,9	62,6	1,0	33.847	1254,1
00026 EAP LLEIDA RURAL 1 NORD	169.145	26,0	17.173	81,4	38,7	51,3	45,4	0,7	157.568	746,6
00027 EAP LLEIDA RURAL 2 SUD	65.539	17,2	5.798	84,8	46,2	50,3	53,9	0,7	62.627	916,4
00028 EAP LLEIDA 2 PRIMER DE MAIG	176.209	20,4	19.223	73,0	43,4	54,1	54,1	1,0	167.649	636,4
00029 EAP LLEIDA 5 CAPPONT	108.111	24,3	11.189	74,0	39,0	53,7	47,7	0,7	101.221	669,0
00030 EAP LLEIDA 1 CENTRE HISTORIC-RB FERRAN	121.516	14,7	13.749	66,6	41,6	52,5	54,5	0,7	113.260	548,5

Equip d'Atenció Primària	activitat total		activitat assignats							
	Visites		Pacients					Visites		
	N	Sense motiu de consulta (%)	N	Cobertura (%)	Mitjana d'edat (Anys)	Dones (%)	crònics (%)	Hospitalitzacions evitables (%)	N	Freqüentació (%)
00031 EAP SERÒS	64.162	14,6	5.870	85,9	46,3	49,9	59,8	0,7	60.677	888,3
00040 EAP LES BORGES DEL CAMP	47.243	22,3	4.904	78,5	44,1	51,8	50,5	0,9	44.969	720,2
00041 EAP CONSTANTÍ	54.303	26,7	5.698	82,9	36,5	50,5	47,2	0,9	51.960	756,1
00042 EAP FALSET	68.118	22,4	5.878	86,0	46,7	51,2	54,3	1,1	64.086	937,6
00043 EAP FLIX	80.992	13,5	6.860	86,7	48,9	51,8	62,2	1,2	76.378	965,1
00044 EAP MONTBLANC	124.867	20,3	13.164	82,6	44,0	51,8	51,8	0,7	119.064	746,8
00045 EAP MONT-ROIG DEL CAMP	96.166	19,2	9.088	78,3	40,3	50,9	51,3	0,7	88.802	765,2
00046 EAP MORA LA NOVA - MORA D EBRE	116.412	13,2	11.768	81,2	44,8	52,0	58,2	0,8	111.455	769,1
00047 EAP REUS 2 SANT PERE	170.008	18,5	21.324	73,6	41,2	54,3	50,0	0,7	164.813	569,1
00048 EAP REUS 4CAP HORTS DE MIRÓ	130.250	14,9	16.047	73,3	38,5	53,1	53,6	0,9	124.781	570,1
00049 EAP SANTA COLOMA DE QUERALT	29.558	19,9	2.928	81,5	45,1	52,4	52,4	0,5	27.676	770,1
00050 EAP TARRAGONA 1 LA CANONJA - BONAVISTA	100.108	12,0	11.617	80,3	38,5	52,4	54,9	0,8	97.223	671,8
00051 EAP TARRAGONA 2 - LA GRANJA -	191.178	19,8	21.895	77,0	37,7	52,2	52,3	0,8	185.476	652,1
00052 EAP TARRAGONA 5 SANT PERE I SANT PAU	104.261	17,0	12.817	78,2	37,8	52,7	53,6	0,7	100.917	615,4
00053 EAP TERRA ALTA	142.036	15,8	10.284	86,5	48,6	50,6	59,7	0,9	137.236	1154,9
00054 EAP VALLS URBÀ	159.286	21,1	20.812	76,4	41,6	53,0	52,0	0,7	156.271	573,3
00055 EAP ALT CAMP EST	91.127	20,3	9.043	83,2	43,6	50,3	54,8	0,7	85.711	788,1
00059 EAP CORNUDELLA DE MONTSANT	25.473	25,9	1.924	86,4	48,4	48,8	55,8	1,0	22.127	994,0
00060 EAP EL MORELL	74.344	19,7	7.910	82,3	37,8	51,4	48,6	0,7	70.952	737,9
00061 EAP REUS 1 SANT PERE	88.604	18,0	9.791	69,4	42,9	54,2	50,9	0,8	84.155	596,7
00062 EAP REUS 3 LLIBERTAT	119.025	16,8	15.160	70,0	43,9	54,5	57,2	0,9	114.834	530,0
00065 EAP SALOU	123.128	14,0	17.586	68,2	37,6	50,1	53,2	0,6	119.927	465,0
00066 EAP TARRAGONA 3 - JAUME I	191.573	19,6	22.303	73,6	44,0	55,5	54,0	0,9	181.867	600,0
00068 EAP TARRAGONA 6 - TARRAGONÈS	88.085	23,3	11.351	69,0	41,2	55,2	50,2	0,6	83.182	505,5
00087 EAP L ALDEA-CAMARLES-L AMPOLLA	82.101	21,1	8.250	78,5	44,3	51,8	52,5	0,4	75.914	722,5
00088 EAP L AMETLLA DE MAR-EL PERELLO	77.231	22,9	7.569	80,1	44,2	52,4	46,8	0,4	69.829	738,9
00089 EAP AMPOSTA	241.858	18,2	24.362	79,1	42,8	51,8	52,7	0,6	234.992	763,1
00090 EAP DELTEBRE	98.306	17,1	9.917	80,0	43,5	52,5	54,8	0,5	93.049	750,2

Equip d'Atenció Primària	activitat total		activitat assignats						Visites	
	Visites		Pacients					N	Freqüentació (%)	
	N	Sense motiu de consulta (%)	N	Cobertura (%)	Mitjana d'edat (Anys)	Dones (%)	crònics (%)			Hospitalitzacions evitables (%)
00091 EAP SANT CARLES DE LA RÀPITA	191.122	19,7	19.555	79,9	43,5	52,9	54,7	0,5	179.782	734,2
00092 EAP ULLDECONA	97.203	21,4	10.011	77,7	42,4	51,6	48,0	0,4	94.004	730,1
00093 EAP TORTOSA 1 EST EL TEMPLE	134.456	16,1	15.529	71,1	42,3	51,9	57,1	0,3	128.387	587,7
00094 EAP TORTOSA 2 OEST	226.068	16,5	21.562	80,4	43,9	52,0	56,3	0,5	218.283	814,4
00101 EAP ARBÚCIES-SANT HILARI	86.566	7,1	9.954	79,9	41,8	50,2	61,7	0,7	83.212	668,3
00102 EAP BESALÚ	47.345	9,0	4.448	80,3	47,3	52,9	63,8	0,7	44.193	797,9
00103 EAP CAMPRODON	35.839	6,8	3.252	82,1	48,0	52,8	63,8	1,5	31.956	806,8
00104 EAP GIRONA-3 MONTILMI	204.861	6,8	24.209	69,6	39,3	54,7	60,3	0,7	195.957	563,3
00105 EAP GIRONA-4 TAIALÀ	88.592	6,6	11.096	80,5	38,1	53,5	56,7	0,7	85.234	618,2
00106 EAP LA JONQUERA	50.033	5,9	5.309	76,6	43,0	52,9	65,1	1,1	46.967	677,2
00107 EAP LLANÇÀ	63.496	6,3	5.496	79,4	45,0	52,7	63,7	1,0	54.565	788,4
00108 EAP SALT	243.460	8,0	30.738	74,3	36,6	51,3	59,9	0,6	236.612	571,7
00109 EAP SANT FELIU DE GUÍXOLS	211.751	8,6	27.082	77,0	40,9	52,6	58,2	0,6	195.181	555,3
00110 EAP SARRIÀ DE TER	98.520	6,3	10.469	78,8	40,2	52,4	59,2	0,8	94.008	707,9
00111 EAP SILS-VIDRERES-MAÇANET DE LA SELVA	141.007	7,6	17.321	81,9	39,7	51,5	59,0	0,7	133.020	628,6
00112 EAP SANTA COLOMA DE FARNERS	99.616	7,5	12.249	79,8	40,1	51,1	57,0	0,7	95.710	623,7
00114 EAP BANYOLES	178.521	7,0	23.585	76,7	41,4	52,2	56,6	0,5	173.953	566,1
00115 EAP BÀSCARA	34.268	8,9	3.431	82,0	46,0	50,7	64,1	0,7	31.797	759,8
00116 EAP BLANES	235.743	8,7	30.418	76,6	41,7	52,5	60,5	0,8	224.888	566,0
00117 EAP BREDA-HOSTALRIC	91.696	0,0	10.204	82,4	40,5	50,8	54,7	0,5	87.104	703,4
00119 EAP CELRÀ	57.000	8,6	7.281	82,3	38,6	52,0	54,6	0,5	53.420	603,7
00120 EAP FIGUERES - ERNEST LLUCH	229.283	9,8	33.000	70,8	39,8	54,1	59,4	1,0	223.416	479,2
00121 EAP GIRONA 1 SANTA CLARA	127.370	9,0	15.511	67,8	42,0	56,0	60,0	0,6	116.880	510,9
00122 EAP GIRONA 2 CAN GIBERT DEL PLA	176.795	8,4	21.826	72,6	37,9	53,6	55,6	0,6	169.240	563,3
00124 EAP OLOT	209.191	8,7	28.678	75,7	43,9	53,0	60,4	0,5	204.813	540,9
00125 EAP PALAFRUGELL	169.450	0,0	23.911	78,8	40,7	52,0	55,1	0,5	158.529	522,3
00127 EAP PERALADA	68.050	11,0	5.776	84,4	43,4	50,3	60,2	1,0	64.149	936,9
00129 EAP RIPOLL-SANT JOAN DE LES ABADESES	105.026	10,9	12.069	81,5	46,2	52,8	62,4	1,2	101.798	687,1

Equip d'Atenció Primària	activitat total		activitat assignats						Visites	
	Visites		Pacients					Hospitalitzacions evitables	N	Freqüentació (%)
	N	Sense motiu de consulta (%)	N	Cobertura (%)	Mitjana d'edat (Anys)	Dones (%)	crònics (%)			
00130 EAP ROSES	220.261	7,8	25.361	75,1	38,8	52,6	56,3	0,8	198.937	589,1
00131 EAP SANT JOAN LES FONTS	55.212	0,0	4.509	82,0	44,3	51,7	58,1	0,6	53.045	964,8
00133 EAP VILAFANT	80.530	6,0	10.169	75,7	41,2	53,2	62,2	1,2	78.088	581,4
00149 EAP ANOIA RURAL	72.671	20,6	7.709	79,7	42,5	51,4	48,9	1,0	69.002	713,6
00151 EAP CORNELLÀ DE LLOBREGAT 1 MARTÍ JULIÀ	162.639	25,8	21.903	73,7	41,2	53,5	49,2	0,7	158.113	532,0
00152 EAP CORNELLÀ LLOBREGAT 2 SANT ILDEFONS	176.263	17,8	21.965	74,4	42,9	53,0	54,9	0,9	171.224	580,1
00153 EAP CORNELLÀ DE LLOBREGAT 3 GAVARRA	92.029	9,5	10.830	78,2	46,1	53,1	66,3	1,1	86.820	627,2
00154 EAP CORNELLÀ DE LLOBREGAT 4 JAUME	104.875	19,6	12.278	75,9	44,0	54,9	55,9	0,7	98.071	606,3
00155 EAP ESPARREGUERA	134.208	26,5	19.970	75,7	39,3	51,7	46,6	0,6	129.420	490,7
00156 EAP ESPLUGUES DE LLOBREGAT 1 CAN	118.011	9,8	14.558	77,6	43,5	54,2	65,0	0,8	113.548	605,5
00157 EAP GARRAF RURAL	164.906	10,5	21.653	62,0	45,1	53,1	60,9	0,8	159.484	456,4
00158 EAP GAVÀ 1	146.454	21,6	17.196	78,2	40,4	53,4	52,0	0,8	138.989	631,9
00159 EAP GAVÀ 2	157.260	20,0	18.790	70,7	41,1	53,2	51,2	0,9	151.003	568,0
00160 EAP HOSPITALET DE LLOBREGAT 1 CENTRE	204.047	17,3	21.993	75,3	44,9	54,3	57,8	1,0	197.504	675,9
00161 EAP HOSPITALET DE LLOBREGAT 10 CAN	85.606	18,9	9.080	81,5	46,5	53,1	59,1	0,8	82.700	741,9
00162 EAP HOSPITALET DE LLOBREGAT 11 GORNAL	60.691	17,1	6.113	84,6	41,5	52,1	55,9	0,9	57.628	797,7
00163 EAP HOSPITALET DE LLOBREGAT 2 SANT JOSEP	141.522	15,2	17.119	73,5	44,8	53,8	56,6	0,9	137.183	589,0
00164 EAP HOSPITALET LLOBRE 5 STA EULÀLIA NORD	117.209	18,7	14.405	77,5	43,7	55,0	54,4	0,8	112.909	607,6
00165 EAP HOSPITALET LLOBREG-6 STA EULÀLIA SUD	147.809	20,7	17.914	77,6	42,0	53,3	57,5	0,7	142.874	619,1
00166 EAP HOSPITALET LLOBREGAT 7 FLORIDA NORD	144.820	15,0	17.728	76,0	41,9	53,4	60,0	0,9	139.927	599,6
00167 EAP HOSPITALET LLOBREGAT 8 FLORIDA SUD	141.294	15,4	17.138	74,7	43,7	54,4	59,9	1,1	136.499	594,7
00168 EAP MARTORELL URBÀ	191.847	13,0	23.035	77,8	39,3	51,8	57,2	0,5	177.458	599,4
00169 EAP MOLINS DE REI	151.514	20,2	20.793	74,4	41,6	54,0	54,7	0,5	146.452	524,0
00170 EAP PENEDÈS RURAL	174.389	16,2	20.176	66,0	49,7	52,7	59,0	1,2	166.848	546,0
00171 EAP PIERA	107.015	16,0	13.311	81,8	39,2	51,8	55,8	0,8	101.970	626,4
00172 EAP EL PRAT DE LLOBREGAT 2 SANT COSME I	189.334	21,4	24.425	78,9	42,0	53,5	55,7	0,8	182.906	591,0
00173 EAP EL PRAT LLOBREGAT 3 PUJOL I CAPÇADA	80.597	22,9	8.301	80,0	39,1	53,0	51,3	1,3	76.628	738,2
00174 EAP SANT ANDREU DE LA BARCA	156.444	15,6	21.010	76,0	38,0	52,8	52,8	0,7	152.670	552,6

Equip d'Atenció Primària	activitat total		activitat assignats						Visites	
	Visites		Pacients					N	Freqüentació (%)	
	N	Sense motiu de consulta (%)	N	Cobertura (%)	Mitjana d'edat (Anys)	Dones (%)	crònics (%)			Hospitalitzacions evitables (%)
00175 EAP SANT BOI DE LLOBREGAT 2 MOLÍ NOU	145.280	10,6	16.179	80,3	41,0	53,7	60,9	0,1	140.590	698,1
00176 EAP SANT BOI DE LLOBREGAT 3 CAMPS	87.656	18,6	8.573	84,4	40,7	52,3	61,6	0,1	84.920	836,2
00177 EAP SANT JOAN DESPÍ 2 LES PLANES	84.705	16,1	10.458	77,7	41,6	53,5	49,8	0,8	80.489	597,7
00178 EAP SANT JUST DESVERN	77.015	17,3	11.106	68,6	44,4	54,7	52,1	0,8	74.236	458,5
00179 EAP SANT VICENÇ DELS HORTS 1- VILA VELLA	146.886	21,3	17.767	83,5	35,9	52,6	51,7	0,1	141.578	665,3
00180 EAP SANTA MARGARIDA DE MONTBUI	70.505	21,9	8.391	82,7	38,7	52,5	51,1	0,9	68.800	678,4
00181 EAP VALLIRANA	131.894	22,6	16.886	80,1	40,2	52,6	48,1	0,7	127.404	604,4
00182 EAP VILADECANS 1	220.021	19,0	26.939	77,4	40,2	52,6	52,5	0,8	209.873	602,9
00183 EAP VILADECANS 2	188.709	20,2	23.521	78,2	39,3	53,0	53,1	0,9	183.623	610,3
00184 EAP VILANOVA DEL CAMÍ	81.274	20,5	10.230	81,2	39,2	52,7	52,1	0,7	79.781	633,5
00185 EAP CALAF	54.370	16,9	5.513	80,8	43,5	49,8	56,1	0,7	52.323	767,0
00186 EAP CAPELLADES	76.471	21,7	8.891	81,3	41,2	51,8	53,2	0,9	73.099	668,6
00187 EAP ESPLUGUES LLOBREGAT 2 LLUIS MILLET	171.020	15,8	21.039	70,8	44,6	54,5	57,9	0,7	166.838	561,6
00189 EAP HOSPITALET DE LLOBREGAT 12 BELLVITGE	181.107	19,3	21.540	80,1	45,7	53,1	53,6	0,9	177.003	658,3
00191 EAP HOSPITALET DE LLOBREGAT 3 COLLBLANC	142.197	0,0	18.257	72,4	43,8	55,5	65,8	0,8	137.613	545,7
00192 EAP HOSPITALET DE LLOBREGAT 4 TORRASSA	153.308	0,0	19.777	73,6	42,3	55,1	62,6	0,7	145.656	542,1
00193 EAP HOSPITALET LLOBREGAT 9 PUBILLA	197.080	22,4	22.877	74,9	42,7	54,4	50,5	0,9	190.376	623,2
00194 EAP IGUALADA 1	132.522	22,9	16.812	77,6	41,3	53,2	50,9	0,8	126.425	583,5
00195 EAP PRAT DE LLOBREGAT 1 RAMONA VIA	133.769	17,7	16.890	76,9	42,5	53,4	55,1	0,9	127.282	579,6
00196 EAP PREMIÀ DE MAR	219.638	17,0	27.767	74,5	42,2	53,4	55,0	0,8	212.348	569,7
00197 EAP SANT BOI DE LLOBREGAT 1 MONTCLAR	227.259	22,9	31.458	77,5	41,3	53,5	52,6	0,1	221.441	545,4
00198 EAP SANT BOI DE LLOBREGAT 4 VINYETS	126.520	14,0	16.258	76,9	40,9	53,5	57,4	0,1	119.545	565,5
00199 EAP SANT FELIU DE LLOBREGAT 1 EL PLA	92.928	20,3	12.612	76,0	42,0	54,9	54,9	0,9	86.673	522,0
00200 EAP SANT FELIU DE LLOBREGAT 2 RAMBLA	138.383	13,1	19.320	73,2	41,7	53,2	57,4	0,8	133.849	506,9
00201 EAP SANT JOAN DESPI 1	103.291	18,5	13.931	72,5	39,9	53,2	47,1	0,6	98.708	513,7
00202 EAP SANT SADURNÍ D ANOIA	121.311	15,6	15.101	70,0	47,6	52,8	58,6	1,0	117.113	543,2
00203 EAP SITGES	98.020	14,9	13.769	57,8	49,4	54,0	62,7	0,9	92.992	390,1
00204 EAP VILAFRANCA DEL PENEDÈS	188.269	16,1	25.747	60,7	47,3	54,2	55,7	0,9	182.342	430,1

Equip d'Atenció Primària	activitat total		activitat assignats						Visites	
	Visites		Pacients					N	Freqüentació (%)	
	N	Sense motiu de consulta (%)	N	Cobertura (%)	Mitjana d'edat (Anys)	Dones (%)	crònics (%)			Hospitalitzacions evitables (%)
00205 EAP VILANOVA I LA GELTRÚ 1	119.391	12,6	15.178	64,4	48,2	54,5	61,8	0,8	114.551	486,3
00206 EAP VILANOVA I LA GELTRÚ 2	106.722	18,0	15.055	59,3	51,0	55,8	60,8	1,0	102.441	403,2
00273 EAP ARENYS DE MAR	141.466	12,2	17.328	78,5	43,4	53,4	60,2	1,2	135.624	614,4
00274 EAP BADALONA-4 GORG	70.011	6,9	7.771	74,6	45,6	53,7	67,1	1,3	64.224	616,5
00275 EAP BADALONA-5 SANT ROC	123.912	12,6	14.122	71,3	37,6	48,9	59,9	1,3	117.814	595,0
00276 EAP BADALONA-6 LLEFIÀ	244.372	7,9	27.966	79,8	41,8	53,0	64,7	1,0	236.612	674,9
00277 EAP CANET DE MAR	148.949	7,7	16.744	78,5	43,2	52,9	62,6	1,0	141.190	661,8
00278 EAP EL MASNOU	125.592	15,0	16.436	67,2	41,0	53,4	56,1	0,7	118.973	486,6
00279 EAP MATARÓ-1 LA RIERA	104.421	12,4	12.731	72,6	44,3	56,3	61,8	1,0	100.678	574,3
00280 EAP MATARÓ-5 RONDA CERDANYA	140.873	8,8	15.994	79,9	39,2	52,6	62,9	1,1	136.143	679,8
00281 EAP MATARÓ-7 RONDA PRIM	98.134	15,2	11.997	76,8	43,1	53,7	60,8	1,2	94.341	604,0
00282 EAP PINEDA DE MAR	182.871	10,9	22.192	77,8	42,2	52,2	60,4	1,1	173.333	607,3
00283 EAP SANT ADRIÀ DE BESÒS-1 DR. BARRAQUER	139.766	15,8	17.437	78,6	41,9	54,6	59,0	0,9	135.127	608,8
00284 EAP SANT ADRIÀ DE BESÒS-2 LA MINA	132.942	9,2	12.830	84,4	38,6	52,5	62,3	1,0	128.534	845,7
00285 EAP SANTA COLOMA GRAMENET-1 MAJOR	163.387	12,8	17.897	78,3	42,6	54,2	60,8	0,9	156.600	684,9
00286 EAP SANTA COLOMA GRAMENET-4 MAJOR	152.904	10,5	18.159	78,1	44,5	54,6	63,0	1,0	146.689	630,6
00288 EAP TORDERA	116.205	8,8	12.909	82,7	40,5	51,7	64,0	1,1	111.512	714,3
00290 EAP BADALONA-10 NOVA LLOREDA-	63.174	0,0	7.836	74,9	41,6	53,7	66,1	0,7	38.699	370,0
00291 EAP BADALONA-11 BUFALÀ-CANYET	138.545	10,6	17.197	79,6	38,7	52,7	59,1	0,8	134.575	622,9
00292 EAP BADALONA-1 CANYADÓ-CENTRE	82.419	0,0	9.283	67,2	44,4	54,9	67,2	0,8	61.163	443,0
00293 EAP BADALONA-2 CANYADÓ-CENTRE	91.642	10,3	10.727	71,4	47,8	56,1	64,9	0,9	87.067	579,2
00294 EAP BADALONA-3 PROGRÉS-RAVAL	66.132	0,0	12.208	72,2	43,3	54,5	68,6	0,8	61.528	363,8
00296 EAP BADALONA-7B LA SALUT	197.936	9,8	22.842	73,2	39,1	52,1	58,9	1,0	189.984	608,6
00297 EAP BADALONA-8 NOVA LLOREDA-	86.336	0,0	11.974	67,5	42,5	53,9	66,7	0,8	61.003	343,8
00299 EAP CALELLA	133.295	0,0	14.255	76,9	42,3	54,3	64,3	0,8	120.591	650,2
00301 EAP MATARÓ-2 CENTRE	68.309	0,0	10.324	68,2	43,7	54,7	63,6	0,9	59.535	393,2
00302 EAP MATARÓ-3 ROCAFONDA	113.393	17,4	14.057	78,1	39,9	51,3	52,3	1,1	108.945	605,0
00303 EAP MATARÓ-6 RONDA GATASSA	118.702	18,7	12.686	80,5	40,0	50,9	52,0	1,3	111.538	707,8

Equip d'Atenció Primària	activitat total		activitat assignats						Visites	
	Visites		Pacients					Hospitalitzacions evitables	N	Freqüentació (%)
	N	Sense motiu de consulta (%)	N	Cobertura (%)	Mitjana d'edat (Anys)	Dones (%)	crònics (%)			
00305 EAP SANT ANDREU DE LLAVANERES	102.809	13,3	12.461	72,2	40,8	53,4	56,6	0,7	96.768	560,9
00306 EAP SANTA COLOMA GRAMENET-2 LLATÍ	103.901	13,1	11.641	77,4	41,9	52,6	60,8	0,9	99.456	661,2
00307 EAP SANTA COLOMA GRAMENET-3 SINGUERLIN	154.345	12,7	16.008	83,1	42,1	52,4	58,5	1,0	150.193	779,9
00309 EAP VILASSAR DE MAR	132.739	11,1	17.289	73,1	41,2	53,7	57,2	0,8	125.495	530,4
00336 EAP ALT BERGUEDÀ	50.444	21,4	4.316	86,4	49,0	51,5	61,7	1,3	46.813	937,0
00337 EAP BAIX BERGUEDÀ	100.016	17,7	10.083	84,8	48,3	53,1	60,1	1,3	96.233	808,9
00338 EAP BARBERÀ DEL VALLÈS	212.044	15,5	23.544	80,1	38,8	52,7	55,7	0,6	206.406	702,6
00339 EAP ALT BERGUEDÀ	141.853	17,7	16.434	77,3	45,9	53,5	55,0	1,3	136.888	643,9
00340 EAP CALDES DE MONTBUI	130.304	18,9	17.817	76,9	41,1	52,7	52,3	0,6	126.179	544,3
00341 EAP CARDONA	46.301	18,3	4.477	83,8	47,1	52,1	54,3	1,4	43.924	822,2
00342 EAP CASTELLAR DEL VALLÈS	135.400	23,4	18.970	78,6	38,9	52,7	50,0	0,5	130.296	540,0
00343 EAP CERDANYOLA DEL VALLÈS-1	155.156	17,3	18.851	75,3	41,8	52,8	57,0	0,5	149.079	595,2
00344 EAP BADIA DEL VALLÈS	128.284	14,8	13.445	86,5	39,8	52,9	60,1	0,7	125.087	805,2
00345 EAP LA GARRIGA	173.031	16,7	21.171	79,0	40,9	53,5	54,7	0,7	166.823	622,2
00346 EAP LA LLAGOSTA	99.823	14,3	11.642	81,0	39,9	52,9	57,6	0,7	96.865	673,7
00347 EAP MANLLEU	150.031	11,9	16.743	81,6	40,2	52,7	55,1	0,8	144.811	705,8
00348 EAP MANRESA-2 PLAÇA CATALUNYA	116.271	16,8	15.070	72,7	44,2	53,9	58,3	1,1	112.461	542,3
00349 EAP MANRESA-4 SAGRADA FAMÍLIA	144.930	14,9	17.334	79,2	41,4	53,2	56,4	1,0	139.361	636,9
00350 EAP MARTORELLES	76.112	13,9	10.850	79,5	43,7	52,9	60,0	0,8	74.042	542,7
00351 EAP MOIÀ	64.331	16,1	7.534	81,8	42,1	52,3	54,4	0,9	60.976	662,3
00352 EAP MONTCADA I REIXAC	192.335	14,1	24.505	77,9	40,0	53,1	54,4	0,7	186.207	591,7
00353 EAP MONTORNÈS-MONTMELÓ	215.321	14,0	26.288	82,1	38,2	51,8	57,9	0,6	208.816	652,3
00354 EAP PARETS DEL VALLÈS	96.935	16,9	14.064	79,6	38,8	52,7	54,5	0,6	94.750	536,1
00355 EAP RUBÍ 2-CASTELLBISBAL	263.262	0,0	31.871	77,1	39,0	53,2	62,8	0,5	251.686	609,1
00356 EAP SABADELL-2 CREU ALTA	137.571	16,6	17.455	72,8	43,0	53,3	56,9	0,8	132.717	553,9
00357 EAP SABADELL-3A CA N'ORIC	126.539	13,7	15.998	77,7	41,0	53,4	61,4	0,7	123.188	598,0
00358 EAP SABADELL-3B NORD	101.136	18,4	13.285	81,4	39,5	53,4	56,7	0,8	98.659	604,6
00359 EAP SABADELL-5 GRACIA-MERINALS	101.745	16,6	13.586	77,0	41,6	53,2	57,5	0,8	97.994	555,6

Equip d'Atenció Primària	activitat total		activitat assignats							
	Visites		Pacients					Visites		
	N	Sense motiu de consulta (%)	N	Cobertura (%)	Mitjana d'edat (Anys)	Dones (%)	crònics (%)	Hospitalitzacions evitables (%)	N	Freqüentació (%)
00360 EAP SABADELL-6 SUD	194.649	15,7	24.898	77,4	41,5	53,2	56,1	0,9	189.297	588,4
00361 EAP SABADELL-7 LA SERRA	59.510	11,8	7.429	82,8	37,3	52,3	58,3	0,6	57.547	641,7
00362 EAP SALLENT	51.008	13,2	5.288	81,1	45,7	53,7	60,5	1,1	44.727	685,6
00363 EAP SANT CELONI	206.948	15,7	25.720	79,2	39,8	52,3	55,2	0,8	200.964	619,2
00364 EAP NAVARCLLES-SANT FRUITÓS DE BAGES	127.795	18,6	15.811	77,9	40,5	52,1	50,0	0,9	113.543	559,3
00365 EAP SANT HIPÒLIT DE VOLTREGÀ	54.007	19,1	5.436	83,8	42,9	52,6	55,5	0,8	50.461	777,9
00366 EAP SANT JOAN DE VILATORRADA	74.047	21,5	9.743	78,4	41,6	51,6	50,9	1,0	69.989	563,5
00367 EAP SANT VICENÇ DE CASTELLET	100.744	20,8	11.183	81,9	40,4	51,2	51,3	1,1	90.443	662,0
00368 EAP SANTA EUGÈNIA DE BERGA	122.661	16,7	13.149	82,6	41,9	51,7	56,7	0,7	118.111	741,7
00369 EAP SANTA PERPÈTUA DE MOGODA	145.785	11,1	19.150	77,6	38,3	51,2	58,5	0,7	141.246	572,7
00370 EAP SÚRIA	79.891	18,8	7.563	85,3	44,8	52,6	54,5	1,2	73.605	830,2
00371 EAP TERRASSA-C CAN PARELLADA	69.304	13,4	8.597	79,6	39,3	53,1	57,3	0,7	67.276	622,8
00372 EAP LA VALL DE GES TORELLÓ	143.366	13,0	15.268	84,9	42,2	52,3	58,0	0,7	139.984	777,9
00373 EAP ARTÈS	81.691	11,9	8.597	82,9	42,5	51,1	58,3	1,0	71.078	685,1
00374 EAP CARDEDEU	122.363	15,9	16.035	80,0	38,6	53,5	54,6	0,8	115.768	577,7
00376 EAP CERDANYOLA DEL VALLÈS-2 CANALETES-FONTETES	174.801	13,9	20.472	76,2	39,8	52,9	60,0	0,6	168.116	626,1
00377 EAP GRANOLLERS-1 OEST CANOVELLES	165.428	14,8	17.934	79,4	38,7	51,4	59,0	0,8	159.738	706,9
00378 EAP GRANOLLERS-4 SUD SANT MIQUEL	109.155	18,7	13.232	78,1	40,3	51,9	58,9	0,7	105.441	622,7
00379 EAP GRANOLLERS-2 NORD LES FRANQUESES	163.110	14,3	21.427	75,7	38,6	52,0	54,3	0,8	157.901	557,8
00380 EAP GRANOLLERS-3 CENTRE EST	146.945	12,7	20.412	72,3	43,9	54,6	62,6	0,7	139.870	495,2
00381 EAP LLUÇANÈS	51.191	20,8	5.002	86,2	46,0	51,7	46,4	0,6	49.232	848,5
00382 EAP MANRESA-1	118.317	31,6	14.727	72,9	41,1	53,0	38,9	0,8	111.092	550,0
00383 EAP MANRESA-3	84.727	38,3	11.554	69,7	42,2	52,4	36,2	0,9	80.681	486,7
00385 EAP MONTSERRAT	87.731	21,3	9.686	81,8	39,8	50,9	53,0	0,7	79.179	669,1
00386 EAP NAVÀS-BALSARENY	70.735	19,5	7.666	81,6	43,5	51,7	54,2	1,0	63.513	676,4
00387 EAP RIPOLLET 1 CENTRE	135.706	17,6	16.964	77,6	35,0	53,3	51,6	0,7	129.124	590,3
00388 EAP SABADELL-1A CENTRE	146.686	22,8	21.662	68,9	43,0	55,6	52,7	0,6	140.208	445,7

Equip d'Atenció Primària	activitat total		activitat assignats						Visites	
	Visites		Pacients					Hospitalitzacions evitables	N	Freqüentació (%)
	N	Sense motiu de consulta (%)	N	Cobertura (%)	Mitjana d'edat (Anys)	Dones (%)	crònics (%)			
00389 EAP SABADELL-1B SANT OLEGUER	107.058	20,3	14.697	76,9	43,3	54,0	55,4	0,8	103.736	542,9
00390 EAP SABADELL-4A CONCÒRDIA	93.915	12,7	11.618	79,3	42,5	53,5	60,6	0,6	90.145	615,0
00391 EAP SANT QUIRZE DE BESORA	47.292	17,2	3.926	91,3	46,7	51,5	59,9	1,1	44.952	1045,9
00395 EAP TONA	86.999	20,1	9.391	80,9	41,8	52,7	52,1	1,1	83.668	721,0
00396 EAP VALL DE TENES	223.650	13,2	28.363	83,0	39,3	51,4	55,6	0,6	216.211	632,5
00397 EAP VIC-1 NORD	141.805	18,9	19.417	77,1	41,7	53,9	53,1	0,7	134.652	534,9
00437 EAP BARCELONA-10B RAMON TURRÓ	154.351	21,1	20.909	75,1	39,6	53,8	55,3	0,5	147.327	529,2
00438 EAP BARCELONA-10C POBLE NOU	124.785	13,1	15.317	72,8	43,4	54,7	58,7	0,7	119.195	566,1
00439 EAP BARCELONA-10I LA PAU	102.411	15,4	10.966	80,0	45,7	54,2	60,5	1,0	99.285	724,2
00440 EAP BARCELONA-1B CASC ANTIC	123.523	17,6	15.207	66,8	42,7	53,4	54,3	0,8	116.934	513,4
00441 EAP BARCELONA-1C GÒTIC	101.401	10,5	11.032	64,6	43,2	50,7	61,1	0,7	93.932	549,8
00442 EAP BARCELONA-1D RAVAL SUD	172.732	12,9	21.003	61,3	37,8	44,1	56,6	0,6	161.606	471,8
00443 EAP BARCELONA-1E RAVAL NORD-DR. SAYÉ	110.284	17,8	14.383	63,0	40,9	52,6	55,3	0,6	103.203	451,9
00444 EAP BARCELONA-2A SAN ANTONI	155.236	13,8	20.397	61,6	52,9	56,7	64,0	0,9	147.796	446,1
00445 EAP BARCELONA-2B VIA ROMA	116.548	10,4	16.303	59,7	52,8	58,3	67,5	0,8	111.021	406,6
00446 EAP BARCELONA-2H PASSEIG DE SANT JOAN	155.034	12,5	20.461	62,3	48,7	55,6	63,8	0,6	146.434	445,5
00447 EAP BARCELONA-3C DR. CARLES RIBA	114.051	12,1	10.923	70,6	51,1	53,5	67,6	1,3	108.417	700,6
00448 EAP BARCELONA-7C EL CARMEL	128.359	7,6	15.356	76,7	43,2	53,9	63,4	0,8	124.006	619,2
00449 EAP BARCELONA-8G ROQUETES	115.744	12,5	13.251	77,3	41,1	54,0	60,3	0,9	112.201	654,3
00450 EAP BARCELONA-8H CIUTAT MERIDIANA	110.882	11,9	12.507	77,2	39,1	53,0	58,9	0,7	107.087	660,9
00451 EAP BARCELONA-8I XAFARINES	110.876	7,7	13.729	76,4	43,9	55,5	67,0	1,2	107.315	597,3
00452 EAP BARCELONA-9F VIA BARCINO	88.819	13,2	9.122	78,0	38,5	50,6	61,3	0,7	84.681	723,8
00453 EAP BARCELONA-9E BON PASTOR	94.846	12,4	11.153	79,3	41,5	52,3	57,8	1,0	91.756	652,6
00454 EAP BARCELONA-10J VERNEDA SUD	147.602	13,7	17.389	75,4	45,8	55,1	59,8	0,7	137.523	596,0
00455 EAP BARCELONA-10D BESÓS	190.907	12,1	20.263	76,3	43,3	51,5	61,6	0,9	183.693	691,9
00456 EAP BARCELONA-10E ENCANTS	74.256	11,2	10.731	42,8	52,1	57,1	66,9	1,0	70.770	282,3
00457 EAP BARCELONA-10F CAMP DE L ARPA	113.390	13,1	14.888	68,9	52,6	57,4	64,6	1,0	109.005	504,3
00458 EAP BARCELONA-10G EL CLOT	150.122	18,0	18.100	72,3	43,1	54,6	55,9	0,6	143.893	574,9

Equip d'Atenció Primària	activitat total		activitat assignats						Visites	
	Visites		Pacients					Hospitalitzacions evitables	N	Freqüentació (%)
	N	Sense motiu de consulta (%)	N	Cobertura (%)	Mitjana d'edat (Anys)	Dones (%)	crònics (%)			
00459 EAP BARCELONA-10H SANT MARTÍ	126.145	14,4	14.798	75,5	49,3	55,1	60,5	0,8	116.900	596,6
00460 EAP BARCELONA-2C ESQUERRA EIXAMPLE-	142.743	0,0	19.608	60,9	51,1	57,1	73,2	0,8	129.564	402,4
00461 EAP BARCELONA-2D UNIVERSITAT	70.268	14,0	9.811	54,1	52,7	55,4	63,7	1,0	66.453	366,1
00462 EAP BARCELONA-2E ESQUERRA EIXAMPLE-	144.637	0,0	21.230	60,0	48,0	58,8	69,6	0,7	132.437	374,1
00464 EAP BARCELONA-2G DRETA EIXAMPLE	105.318	0,0	15.779	53,2	50,7	58,9	57,6	1,0	83.274	280,7
00465 EAP BARCELONA-2I SAGRADA FAMÍLIA	101.648	0,0	14.143	65,2	48,1	57,8	66,9	0,8	97.698	450,5
00466 EAP BARCELONA-2J MONUMENTAL	36.479	0,0	5.347	34,6	41,8	57,0	50,4	0,6	28.626	185,1
00467 EAP BARCELONA-2K SAGRADA FAMÍLIA	128.270	0,0	18.431	67,9	49,3	58,0	66,4	1,0	123.045	453,5
00468 EAP BARCELONA-3A LES HORTES POBLE SEC	247.834	0,0	19.051	73,8	42,2	53,4	64,3	0,7	235.096	910,7
00469 EAP BARCELONA-3B POBLE SEC-MONTJUÏC	106.357	12,3	14.677	58,2	50,7	56,1	61,9	1,0	101.529	402,5
00470 EAP BARCELONA-3D BORDETA	178.331	16,1	22.454	70,0	46,0	54,9	59,5	0,8	169.447	528,3
00471 EAP BARCELONA-3E SANTS	206.172	9,9	27.975	63,2	50,2	56,6	64,1	0,8	198.635	448,5
00473 EAP BARCELONA-3G NUMÀNCIA	119.201	9,4	15.376	61,2	53,1	56,6	68,0	0,8	112.947	449,5
00474 EAP BARCELONA-4A MONTNEGRE	107.132	13,9	15.723	44,9	53,6	58,0	66,3	0,8	99.068	283,1
00475 EAP BARCELONA-4B LES CORTS-PEDRALBES	59.885	15,7	8.090	66,6	56,7	57,7	65,4	1,0	51.418	423,3
00477 EAP BARCELONA-5A MARC AURELI	83.608	14,5	13.645	41,6	56,1	61,0	64,3	0,6	76.184	232,2
00478 EAP BARCELONA-5B SANT ELIES	85.568	11,3	14.495	49,3	56,3	60,6	69,1	0,7	80.790	274,6
00479 EAP BARCELONA-5C SARRIÀ	126.543	0,0	16.387	48,7	49,0	57,5	65,6	0,5	85.835	254,9
00480 EAP BARCELONA-5D VALLVIDRERA-LES	115.888	0,0	4.642	42,2	49,1	57,9	70,5	0,9	32.275	293,7
00481 EAP BARCELONA-5E SANT GERVASI	175.882	0,0	16.418	51,4	50,7	58,1	71,0	0,5	141.971	444,3
00482 EAP BARCELONA-6A JOANIC	151.387	12,5	20.843	60,5	44,0	56,4	60,2	0,8	137.355	399,0
00483 EAP BARCELONA-6B VILA DE GRÀCIA	90.005	10,2	13.366	33,0	51,2	58,7	66,9	0,9	81.734	201,6
00484 EAP BARCELONA-6C LESSEPS	80.964	0,0	11.734	51,0	52,5	59,6	43,3	1,1	40.163	174,7
00485 EAP BARCELONA-6D VALLCARCA	139.640	0,0	12.768	64,9	48,6	56,7	70,2	0,5	111.862	569,0
00486 EAP BARCELONA-7A PLAÇA SANLLEHY	116.821	13,9	14.835	68,6	48,1	55,8	60,6	0,9	112.600	520,8
00488 EAP BARCELONA-7D LISBOA	145.054	11,3	20.048	71,3	46,5	55,4	63,9	0,8	140.379	499,2
00489 EAP BARCELONA-7E SANT RAFAEL	159.495	14,0	20.566	70,9	47,6	55,3	60,8	0,9	154.374	532,5
00490 EAP BARCELONA-7F LISBOA	108.058	15,2	14.012	72,5	48,0	55,1	60,6	0,8	104.633	541,1

Equip d'Atenció Primària	activitat total		activitat assignats						Visites	
	Visites		Pacients					Hospitalitzacions evitables	N	Freqüentació (%)
	N	Sense motiu de consulta (%)	N	Cobertura (%)	Mitjana d'edat (Anys)	Dones (%)	crònics (%)			
00491 EAP BARCELONA-7G GUINARDÓ	119.895	12,6	17.700	65,8	53,8	58,3	65,7	1,0	114.638	426,2
00493 EAP BARCELONA-8B RIO DE JANEIRO-PORTA	56.862	13,3	7.798	51,5	52,1	55,3	66,7	1,2	52.351	346,1
00494 EAP BARCELONA-8C TURÓ DE LA PEIRA	144.051	6,8	16.463	69,0	46,3	55,7	64,6	1,0	133.977	561,2
00495 EAP BARCELONA-8D RIO DE JANEIRO-PROSPERI	79.842	11,7	10.418	73,1	53,8	55,8	66,3	1,0	76.701	538,2
00496 EAP BARCELONA-8E RIO DE JANEIRO-VERDUN	97.623	13,0	12.420	74,0	52,4	56,1	68,5	1,2	90.111	536,9
00497 EAP BARCELONA-8F GUINEUETA	157.675	16,6	19.677	77,0	47,6	54,9	61,6	1,0	152.750	597,7
00498 EAP BARCELONA-9A SAGRERA	185.537	15,6	23.589	73,1	46,2	55,3	62,3	0,7	178.019	551,4
00500 EAP BARCELONA-9C CONGRÉS	141.668	9,5	20.051	70,0	53,8	57,5	69,5	1,0	135.888	474,1
00502 EAP BARCELONA-9G SANT ANDREU	242.883	7,7	35.466	65,3	50,9	55,9	68,3	0,7	232.832	428,9
00598 EAP BARCELONA-1A BARCELONETA	101.270	0,0	12.145	75,1	44,9	53,8	56,5	1,0	98.615	609,5
00695 EAP BADALONA-12 MORERA	69.577	0,0	9.549	80,3	42,9	53,4	64,5	1,0	61.653	518,2
00696 EAP LA BISBAL	99.632	0,0	13.407	82,4	41,0	51,4	56,7	0,6	95.022	584,2
00697 EAP MATARÓ-4 CIRERA MOLINS	86.900	0,0	15.168	72,6	40,7	53,0	60,8	0,9	84.101	402,7
00698 EAP OLESA DE MONTSERRAT	168.403	0,0	18.893	82,0	38,5	52,4	46,6	0,7	159.839	693,9
00699 EAP RUBÍ-1	188.420	0,0	23.379	76,4	39,7	53,1	41,5	0,7	177.704	580,5
00701 EAP TERRASSA-A SANT LLÀTZER	223.193	0,0	30.278	73,4	40,1	54,9	63,2	0,6	208.047	504,1
00702 EAP TERRASSA-B EST	169.725	0,0	20.278	78,9	32,8	51,2	55,8	0,6	157.916	614,6
00703 EAP TERRASSA-F NORD	257.785	0,0	31.425	76,3	39,3	52,7	62,1	0,7	247.738	601,9
00704 EAP TORROELLA DE MONTGRÍ	93.904	0,0	12.093	80,9	40,4	50,2	50,5	0,4	82.188	549,8
00705 EAP VENDRELL	295.367	0,0	33.936	75,6	40,5	53,2	18,6	0,9	283.222	630,8
00915 EAP LLORET DE MAR	260.978	0,0	29.595	73,6	38,4	51,8	61,3	0,3	234.630	583,3
01004 EAP BARCELONA-4C LES CORTS-HELIOS	158.620	0,0	20.241	62,3	48,7	57,4	73,1	0,6	151.291	465,9
01077 EAP VIC 2-SUD	185.947	0,0	20.079	85,6	37,5	50,1	63,8	0,5	179.029	763,6
01083 EAP VILASSAR DE DALT	93.913	8,3	10.636	72,8	41,5	53,2	63,9	0,7	90.196	617,7
01097 EAP TARRAGONA 7 SANT SALVADOR	60.501	19,4	7.392	75,3	37,1	51,4	47,8	0,9	57.958	590,4
01121 EAP LA ROCA DEL VALLÈS	58.462	0,0	8.045	77,4	38,6	53,3	55,7	0,5	56.197	540,8
01122 EAP MOLLET DEL VALLÈS-1 EST	162.745	15,7	21.613	75,1	40,7	52,7	55,8	0,7	155.525	540,1
01123 EAP MOLLET DEL VALLÈS-2 OEST	138.874	12,1	18.358	75,5	38,8	52,7	57,3	0,8	133.800	549,9

Equip d'Atenció Primària	activitat total		activitat assignats						Visites	
	Visites		Pacients					Hospitalitzacions evitables	N	Freqüentació (%)
	N	Sense motiu de consulta (%)	N	Cobertura (%)	Mitjana d'edat (Anys)	Dones (%)	crònics (%)			
01128 EAP TERRASSA-G SUD	136.072	0,0	17.058	76,2	38,8	53,1	46,2	0,6	130.087	580,8
01273 EAP BARCELONA-10A VILA OLÍMPICA	113.264	0,0	18.216	64,2	43,2	54,9	43,9	0,5	105.443	371,6
01321 EAP RIBES DE FRESEER-CAMPDEVÀNOL	52.565	4,1	5.180	85,9	47,9	52,2	81,0	1,1	48.619	806,4
01322 EAP ANGLÈS	88.113	0,0	10.016	82,3	42,7	52,1	55,1	0,5	83.567	686,6
01324 EAP SOLSONÈS	118.240	0,0	10.950	83,7	42,5	51,4	48,1	0,8	110.887	847,4
01325 EAP BADALONA-9 FONDO-PUIGFRED	103.757	0,0	14.784	74,3	39,4	52,3	63,7	0,8	91.239	458,8
01326 EAP BAIX PENEDÈS INTERIOR	102.985	0,0	11.584	82,6	39,8	51,6	17,9	0,9	99.239	707,6
01327 EAP TORREDEMBARRA	239.316	0,0	25.539	76,4	41,8	53,3	21,5	0,9	228.001	682,2
01328 EAP VILA-SECA	134.448	0,0	15.193	75,2	37,5	52,6	12,1	0,8	127.328	630,3
01329 EAP RIUDOMS	82.918	0,0	9.336	81,7	41,2	51,4	52,7	0,5	78.198	684,0
01330 EAP CAMBRILS	294.006	0,0	24.971	80,7	38,5	53,2	49,6	0,4	246.295	796,2
01485 EAP VANDELLÒS I L HOSPITALET DE L INFANT	56.421	0,0	4.974	82,0	40,4	52,9	50,4	0,3	48.522	800,3
01522 EAP CALAFELL	151.844	0,0	16.774	75,4	40,7	53,2	23,6	0,8	141.788	637,2
01785 EAP TERRASSA-D OEST	168.868	0,0	23.152	73,4	40,2	52,7	40,5	0,7	159.079	504,2
01786 EAP TERRASSA-E RAMBLA	357.297	0,0	44.979	72,6	42,8	54,3	43,0	0,7	322.326	520,1
01790 EAP MALGRAT DE MAR	197.948	0,0	20.723	80,6	40,4	53,1	61,5	0,8	180.651	702,9
01791 EAP MONTGAT	91.548	0,0	13.416	74,6	40,9	54,1	63,3	0,6	83.150	462,5
01796 EAP ARGENTONA	75.263	0,0	11.462	70,1	41,5	53,8	61,5	0,7	62.668	383,4
01798 EAP PALAMÓS	140.278	0,0	20.864	74,3	41,8	53,8	59,1	0,5	131.896	470,0
01883 EAP LA VALL D EN BAS	56.973	0,0	4.798	84,2	45,8	52,1	56,0	0,5	55.135	967,3
01886 EAP CASSÀ DE LA SELVA	186.092	0,0	23.378	80,5	40,5	51,4	50,7	0,5	174.534	601,3
01919 EAP L ESCALA	115.372	21,7	12.923	86,8	41,8	50,4	52,1	0,6	99.952	671,1
01928 EAP LA SELVA DEL CAMP	55.487	0,0	5.438	83,1	39,5	52,1	51,9	0,4	52.927	808,9
01929 EAP REUS 5 BARRI FORTUNY	165.486	0,0	20.808	75,1	37,6	52,4	52,1	0,6	162.670	586,9
01932 EAP CENTELLES	121.070	0,0	10.739	87,7	40,5	52,7	64,7	0,8	112.047	915,0
01933 EAP BARCELONA-7B SARDENYA	106.743	13,3	14.079	71,3	47,5	56,3	52,0	1,0	100.849	510,5
02038 EAP SABADELL 4B CAN RULL	128.324	0,0	17.602	79,1	39,1	52,9	45,4	0,7	123.809	556,3
02791 EAP ALT CAMP OEST	73.992	0,0	5.416	88,6	40,7	51,1	60,1	0,8	65.844	1077,3

Equip d'Atenció Primària	activitat total		activitat assignats						Visites	
	Visites		Pacients						N	Freqüentació (%)
	N	Sense motiu de consulta (%)	N	Cobertura (%)	Mitjana d'edat (Anys)	Dones (%)	crònics (%)	Hospitalitzacions evitables (%)		
03449 EAP CUBELLES - CUNIT	118.070	15,1	15.844	66,2	46,4	53,6	59,3	0,9	107.905	450,9
03527 EAP TARRAGONA 4 LLEVANT	66.493	0,0	9.645	69,8	39,9	53,4	25,2	0,6	59.314	429,2
03913 EAP TARRAGONA 8 MURALLES	85.376	0,0	12.643	70,9	45,6	56,7	50,5	0,9	81.967	459,8
04054 EAP SANTA COLOMA DE GRAMENAT 5 SANTA ROSA	132.879	14,4	14.555	73,2	38,7	51,8	57,1	0,8	125.359	630,2
04055 EAP SANTA COLOMA DE GRAMENAT 6 FONDO	164.732	11,7	17.567	72,9	39,0	51,6	60,3	0,8	156.034	647,6
04056 EAP PALLEJÀ	65.392	14,8	8.053	79,0	38,9	52,2	54,7	0,8	62.667	614,7
04374 EAP CASTELLDEFELS 2 CAN BOU	140.059	17,8	18.622	68,1	39,1	53,5	52,7	0,8	126.666	462,9
04376 EAP CASTELLDEFELS 1 EL CASTELL	171.992	17,6	22.649	67,8	40,4	54,6	56,5	0,7	166.032	497,2
04546 EAP ABRERA	71.739	17,7	9.194	81,1	37,9	51,7	54,6	0,6	69.164	610,1
04547 EAP CORBERA DE LLOBREGAT	91.761	15,4	12.707	72,6	39,2	53,3	50,5	0,6	87.503	500,0
04548 EAP SANT QUIRZE DEL VALLÈS	83.963	13,5	12.091	73,2	38,4	53,0	56,0	0,5	81.448	493,4
04704 EAP ALT MOGENT	102.417	15,0	14.163	76,3	40,2	53,3	56,1	0,9	98.693	532,0
04713 EAP RODA DE TER	69.780	11,5	7.544	83,9	43,5	52,7	57,7	0,9	67.119	746,1
04819 EAP MARTORELL RURAL	165.156	12,9	19.174	78,6	39,1	52,9	57,5	0,6	158.895	651,7
04863 EAP RUBÍ 3	80.742	0,0	9.963	77,4	38,1	51,6	60,0	0,5	74.546	579,1
04957 EAP SANT VICENÇ DELS HORTS 2 - EL SERRAL	63.029	16,5	8.337	70,3	46,6	52,8	61,7	0,1	58.782	495,9
05132 EAP BARCELONA 3 H CAP LA MARINA	95.717	0,0	11.676	61,9	47,8	55,3	60,3	1,0	91.471	485,0
05166 EAP OCATA TEIÀ	63.197	15,2	7.597	65,3	51,2	55,0	65,5	0,7	58.294	501,3
05239 EAP BEGUES. POU TORRE	29.755	13,0	4.351	74,2	37,4	53,1	50,6	0,5	28.250	482,1
05945 EAP CERDANYOLA RIPOLLET - FARIGOLA	57.426	16,6	7.288	70,8	47,2	53,6	59,2	0,6	53.295	518,1
06009 EAP VILANOVA LA GELTRÚ 3 CAP BAIX A MAR	91.570	15,2	11.908	77,2	42,2	53,6	58,8	0,8	87.213	565,1
06156 EAP BARCELONA 8J COTXERES	149.656	12,4	18.455	78,0	47,4	56,7	64,1	0,8	145.724	615,7
06175 EAP IGUALADA 2	107.983	8,5	14.353	74,6	41,7	53,1	52,4	1,0	103.882	539,8
06187 EAP RIPOLLET 2 PINETONS	59.924	17,6	8.044	74,9	46,2	53,2	56,9	0,5	57.452	534,8
06188 EAP PALAU SOLITÀ I PLEGAMANS	84.882	18,6	11.377	79,3	39,1	52,4	55,2	0,6	81.398	567,1
06189 EAP POLINYÀ - SENTMENAT	90.894	16,7	12.015	80,1	36,5	52,3	48,2	0,5	88.451	590,0

Equip d'Atenció Primària	activitat total		activitat assignats						Visites	
	Visites		Pacients					N	Freqüentació (%)	
	N	Sense motiu de consulta (%)	N	Cobertura (%)	Mitjana d'edat (Anys)	Dones (%)	crònics (%)			Hospitalitzacions evitables (%)
07084 EAP SANT CUGAT DEL VALLES 1	217.521	17,5	22.350	71,0	40,1	55,0	41,4	0,5	164.304	521,6
07085 EAP SANT CUGAT DEL VALLES 2	128.406	0,0	16.867	58,5	40,9	53,2	43,6	0,5	102.220	354,4
07086 EAP SANT CUGAT DEL VALLES 3	49.661	0,0	8.372	45,9	34,9	53,6	42,3	0,4	36.854	201,9
Total	45.129.067	12,0	5.430.627	73,4	42,6	53,4	56,5	0,8	42.566.485	575,1