

Informe de l'activitat notificada al registre del conjunt mínim bàsic de dades d'atenció primària (CMBD-AP)

Any 2014

Divisió d'Anàlisi de la Demanda i l'Activitat
Desembre 2015



CatSalut

Servei Català
de la Salut



Generalitat de Catalunya
Departament de Salut

Equip redactor: Divisió d'Anàlisi de la Demanda i l'Activitat
Àrea d'Atenció Sanitària
Servei Català de la Salut

© Generalitat de Catalunya
Departament de Salut

Barcelona, desembre 2015

Des del web del Servei Català de la Salut es pot accedir a la publicació en format electrònic:

Contacte amb la Divisió d'Anàlisi de la Demanda i l'Activitat: CMBD_AP@catsalut.cat

Índex

Pàgines

Introducció	5
Estructura del CMBD-AP	6
Metodologia	7
Resum dades bàsiques	9
Anàlisi de la qualitat de la notificació	13
Anàlisi de l'activitat notificada	15
• Dades globals	17
• Pacients assegurats	23
Visites i pacients	25
Motius de consulta	33
Clinical Risk Grouping	39
• Pacients assignats	43
Pacients i ingressos potencialment evitables	45
Glossari	50
Annex 1: Taxa de pacients i visites per ABS	53
Annex 2: Motius de consulta (per CCS)	63
Annex 3: Clinical Risk Grouping (CRG)	75
Annex 4: Indicadors per equip d'atenció primària	79

Introducció

El projecte de creació d'aquest registre es va iniciar l'any 2004. Entre els anys 2006 i 2008 es van fer 4 proves pilot en les quals van participar diversos equips d'atenció primària (EAP) de diferents entitats proveïdores (EP), en representació de les tres patronals del sector: Institut Català de la Salut, Consorci de Salut i Social de Catalunya i Unió Catalana d'Hospitals.

L'any 2012 es crea formalment el registre mitjançant la Instrucció 06/2012 del CatSalut, d'Implantació del conjunt mínim bàsic de dades d'atenció primària (CMBD-AP) i d'urgències (CMBD-UR), la qual estableix, amb caràcter obligatori, que les entitats proveïdores han de notificar la seva activitat en aquests dos àmbits al CMBD. La comunicació amb l'aplicació del registre del CMBD-AP es fa mitjançant serveis web (web services).

L'objectiu general del CMBD-AP és disposar d'informació sobre la morbiditat de la població atesa als centres d'atenció primària. Aquesta informació, basada en criteris homogenis que permetin la seva integració i comparabilitat, ha de servir per millorar la qualitat dels processos de planificació, gestió i avaluació dels serveis d'atenció primària, tant específicament, com en relació amb el conjunt de serveis sanitaris de Catalunya. El CMBD-AP forma part de l'aplicació CMBD del Pla de sistemes del CatSalut que recull informació de diferents registres (hospitals d'aguts, salut mental, sociosanitari, urgències).

L'Informe que presentem correspon a una anàlisi descriptiva de l'activitat d'atenció primària de l'any 2014 notificada al CMBD-AP: inclou tant les visites realitzades en horari ordinari pels professionals dels equips d'atenció primària, com les de l'activitat d'atenció continuada.

Al [Manual de notificació](#) del registre del CMBD-AP, disponible al web del Servei Català de la Salut, consten les variables que recull el registre i els criteris de notificació; la seva consulta pot ajudar a la interpretació d'aquest informe.

Estructura del CMBD-AP

Les variables del registre s'agrupen en dos blocs: les comunes amb els altres registres del CMBD i les específiques d'atenció primària.

Variables comunes

- **Identificatives personals**
 - codi d'identificació personal (CIP)
 - tipus de document identificatiu
 - codi del document identificatiu
 - tipus de document sanitari
 - codi del document sanitari
 - data de naixement
 - sexe
 - municipi de residència
 - districte municipal de residència (només per als residents a Barcelona ciutat)
 - país de residència

- **Relacionades amb el procés**
 - tipus d'activitat
 - règim econòmic
 - data de la visita
 - circumstància de la visita
 - derivació (a un altre centre)
 - unitat proveïdora de destí

- **Clínic-assistencials**
 - catàleg de diagnòstic
 - codi del diagnòstic (fins a 6 diagnòstics)
 - catàleg de procediment
 - codi del procediment (fins a 3 procediments)

Variables específiques

- hora de la visita
- tipologia del professional
- data del diagnòstic (fins a 6, una per a cada diagnòstic)
- catàleg de diagnòstics d'infermeria
- codi del diagnòstic d'infermeria (fins a 4 diagnòstics)
- catàleg de procediments d'infermeria
- codi del procediment d'infermeria (fins a 6 procediments)

Metodologia

- Les fonts utilitzades per a l'elaboració d'aquest Informe són:
 - Registre del CMBD d'atenció primària (CMBD-AP)
 - Registre central de persones assegurades (RCA)
 - Registre del CMBD dels hospitals d'aguts (CMBD-HA)
- La unitat de registre és el contacte o visita, que es defineix com qualsevol tipus d'entrevista de caràcter assistencial entre el pacient i algun dels professionals que formen part de l'equip d'atenció primària (EAP), o dels punts d'atenció continuada (PAC), i que genera un enregistrament en la història clínica (HC) del pacient.
- L'edat es calcula a partir de la data de naixement i la data de contacte o visita.
- Per comptabilitzar els pacients s'utilitza la variable CIP i s'agrupen de la manera següent:
 - Pacients assegurats: persones amb CIP
 - Pacients assignats: persones amb CIP que han estat visitats per l'EAP que tenen assignat.
- Les dades de població utilitzades són les de referència de l'RCA de 31 de desembre de 2013. Dependent de l'anàlisi s'ha utilitzat la població de residència del pacient o l'assignada als EAP.

- Càlcul de la taxa de pacients i de visites de la població assegurada:

$$\frac{\text{Nombre de pacients/visites dels residents en un territori}}{\text{Població resident al territori}} * 100$$

Per a la comparació entre territoris les taxes s'han estandarditzat per edat i sexe, pel mètode directe.

- Càlcul de la taxa de pacients i de visites de la població assignada:

$$\frac{\text{Nombre de pacients/visites atesos per l' EAP assignat}}{\text{Població assignada a un EAP}} * 100$$

- Les taxes es presenten en diferents nivells d'agregació: per regió sanitària (RS), per àrea de gestió assistencial (AGA), per àrea bàsica de salut (ABS) i per EAP. En el cas de l'RS Barcelona, la informació també es presenta desagregada pels tres àmbits territorials (AT), i en el cas de Barcelona ciutat, pels quatre àmbits integrals de salut (AIS).
- Per conèixer els motius de consulta s'han inclòs tots els diagnòstics correctes i notificats en qualsevol de les variables de diagnòstic. Atès que el CMBD-AP rep la informació de les variables clinicoassistencials codificades en diferents catàlegs, s'han utilitzat taules de conversió per unificar tots els codis a CIM-9-MC.

Amb la finalitat de facilitar la comprensió de la informació sobre els motius de consulta, s'utilitzen les agrupacions del Clinical Classifications Software (CCS), de l'Agency for Healthcare Research and Quality (HRQ) del Govern dels Estats Units, que agrupa tots els codis de la CIM-9-MC en 285 categories de diagnòstics. Aquestes categories s'agrupen en 19 grups (grups de diagnòstics del CCS), que n'inclouen un per a les causes externes, un per als codis residuals i un per als no classificats.

- Càlcul de la prevalença atesa de la població assegurada:

$$\frac{\text{Nombre de pacients visitats per un motiu de consulta (CCS)}}{\text{Nombre de pacients visitats}} * 100$$

- Per a l'estudi de la morbiditat de la població atesa a l'atenció primària s'han utilitzat les agrupacions 3M Clinical Risk Grouping Software V1.9. Els CRG són un algoritme que permet caracteritzar la morbiditat de la població a partir de la identificació del nivell de la cronicitat de cada persona agrupant-los en els estats de salut bàsics següents:
 - *Necessitats sanitàries elevades*: sida, insuficiència renal, malalties neurodegeneratives, etc.
 - *Neoplàsies complexes*: metàstasis i les combinacions múltiples de neoplàsies primàries o les neoplàsies més complexes.
 - *Cronicitat dominant en 3 o més categories majors diagnòstiques (CMD)*.
 - *Cronicitat significativa en 2 o més CMD*.
 - *Cronicitat significativa en alguna única CMD*.
 - *Cronicitats menors múltiples*.
 - *Cronicitat menor*.
 - *Malalties agudes significatives*.
 - *Persones sanes*: 1) problemes aguts no significatius, 2) embaràs o part no complicat, 3) persones amb diagnòstics crònics que només han estat ateses 1 vegada a AP, 4) persones que han generat activitat però no tenen cap diagnòstic declarat i 5) persones que no han contactat amb el serveis sanitaris; les tres primeres categories es marquen com a *Usuaris sans*; la quarta com a *Usuaris sense diagnòstic* i la cinquena com a *No usuaris*.
- Per al càlcul de les hospitalitzacions potencialment evitables s'han utilitzat els criteris de l'HRQ. Corresponen a patologies en les quals una adequada atenció ambulatoria pot prevenir la necessitat d'hospitalització, o en les quals una ràpida intervenció pot prevenir complicacions o un empitjorament de la condició clínica del pacient. S'han inclòs els ingressos d'hospitalització convencional (HC), excloent-hi els parts.

Resum de dades bàsiques

Recursos i activitat per assignació del pacient. Any 2014

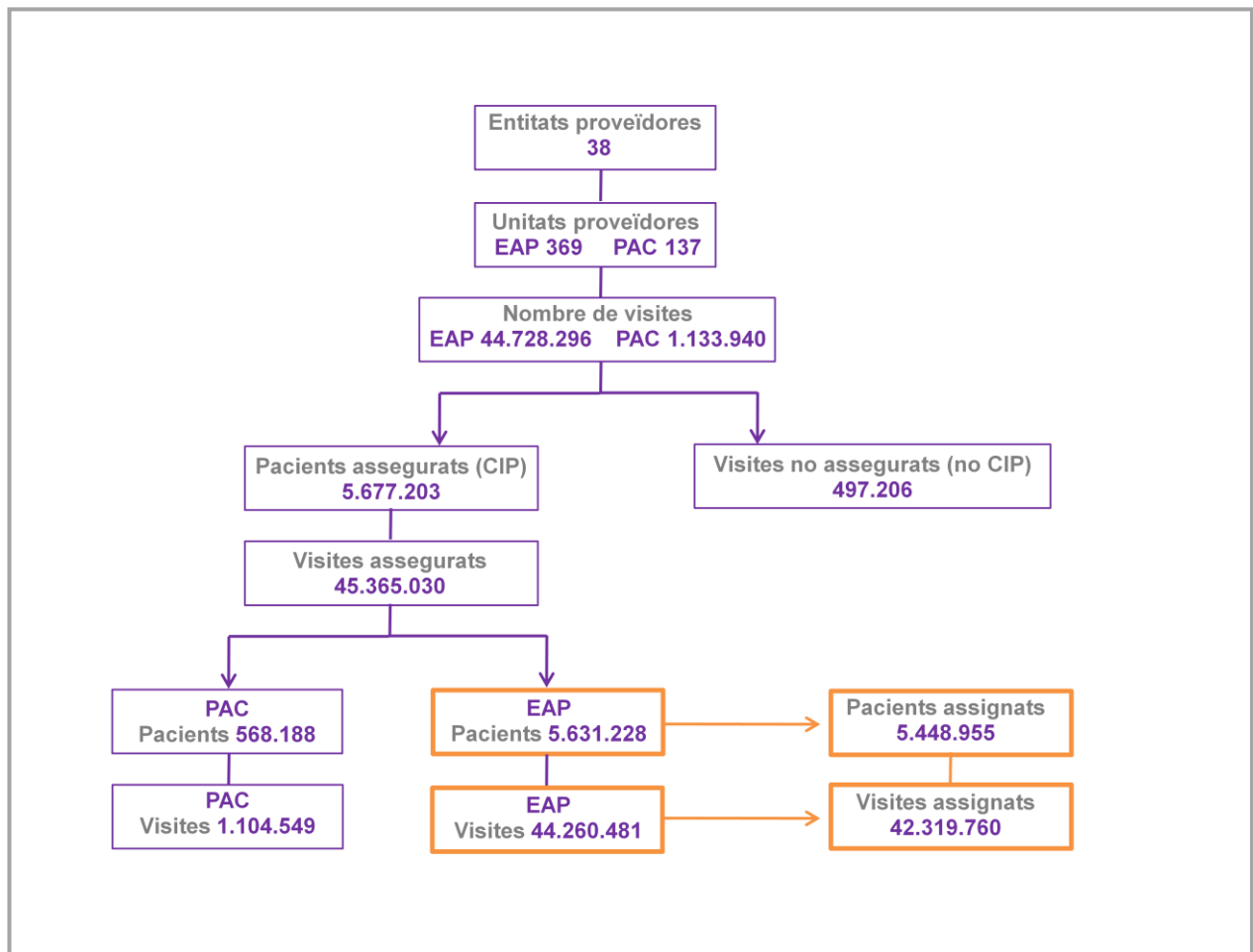

Resum indicadors. Any 2014

Període	2014
Nombre de visites totals (assegurats i no assegurats)	45.862.236
Visites sense motiu de consulta (%)	7,8
Activitat dels pacients assegurats	
Població assegurada atesa (%)	75,1
Visites per habitant assegurat	6,0
Metge/ssa de família	3,2
Pediatre/a ¹	4,5
Infermer/a	1,9
Visites per pacient atès	8,0

Infantil (0-14 anys)

Nombre total de pacients	984.440
Nombre total de vistes	7.424.116

Adults (> 14 anys)

Nombre total de pacients	4.692.763
Nombre total de vistes	37.940.914

Motius de consulta més freqüents dels pacients assegurats, segons la classificació dels CCS	Pacients		Visites	
	N	(%)	N	(%)
Infantil (0-14 anys)				
Immunitzacions i cribratges de malalties infeccioses	213.074	21,6	309.265	4,2
Infeccions víriques	173.329	17,6	264.927	3,6
Trastorns de dents i maxil·lars	147.128	14,9	226.443	3,1
Examen/avaluació mèdica	134.765	13,7	272.226	3,7
Reaccions al·lèrgiques	130.364	13,2	229.041	3,1
Adults (> 14 anys)				
Hipertensió essencial	1.225.754	26,1	14.276.623	37,6
Examen/avaluació mèdica	763.751	16,3	1.350.948	3,6
Immunitzacions i cribratges de malalties infeccioses	761.551	16,2	822.026	2,2
Espondilosi, tras. disc intervertebral i alt. mal esquena	682.437	14,5	1.963.909	5,2
Diabetis mellitus sense complicacions	543.422	11,6	6.516.918	17,2

Nota:

¹ La mitjana s'ha calculat amb la població assegurada menor de 15 anys.

Anàlisi de la qualitat de la notificació

Les dades rebudes es validen internament per tal de conèixer la seva qualitat, detectar els possibles errors i comprovar-ne la coherència. Els criteris que s'apliquen per validar les dades es recullen en el document [Especificacions de la validació de les dades d'atenció primària \(Àmbit AP\)](#), disponible al web del CatSalut.

Per calcular els percentatge d'error de les variables d'obligada notificació, s'ha utilitzat com a denominador el total de registres notificats; en el cas de les variables que no són obligatòries o que la seva notificació està lligada a d'altres variables, s'ha utilitzat com a denominador el nombre de registres emplenats o els que ho haurien d'haver estat.

Resultats de la validació

En general la qualitat del registre es manté respecte l'any 2013. En analitzar-les per grup de variables (vegeu la pàgina 6) s'observa que:

- Les **variables identificatives personals** relacionades amb els pacients residents a Catalunya tenen una validesa superior al 99,5%. En el cas dels residents a l'Estat espanyol, el nivell de notificació i validesa de les variables identificatives, tipus i codi de document sanitari, és inferior al 50%.
- En les **variables relacionades amb el procés** només trobem errors en la variable "UP de destí", tot i que continua millorant la notificació.
- Pel que fa a la validesa de les **variables clinicoassistencials**, ha millorat sensiblement durant l'any 2014 fonamentalment en el nivell de notificació; el percentatge de visites sense cap motiu de consulta (variable "D1" no informada), ha passat del 10,5% de l'any 2013, al 7,8% d'aquest any.
- Pel que fa a les **variables específiques**, cal destacar la millora en la notificació del "Primer diagnòstic d'infermeria", que ha passat del 42,7% de l'any 2013 al 70,1% d'aquest any. En la resta de variables es mantenen els percentatges de validesa.

Anàlisi de l'activitat notificada

Dades globals

- Durant l'any 2014 han notificat al CMBD-AP 369 EAP i 137 PAC de 38 entitats proveïdores. Per a les anàlisis que es presenten en aquest capítol, s'han inclòs les dades dels dos tipus de dispositius.
- L'activitat generada per aquestes UP ha estat de 45.862.236: 44.728.296 corresponen als EAP i 1.133.940 als PAC. S'observa un decrement del 1,0% de l'activitat dels EAP respecte l'any anterior, mentre que els PAC l'han augmentat en un 5,4%. L'activitat conjunta d'aquest dos tipus de recursos ha disminuït un 0,9%.
- El 56% de les visites corresponen a dones i la distribució és diferent depenent del grup d'edat. En la població infantil (menors de 15 anys) els nens generen més visites que les nenes (52,2%) mentre que en la població adulta les dones representen el 57,6% de les visites. El 17,2% de totes les visites notificades són pediàtriques (taula 1).
- La mitjana d'edat de la població infantil és de 5,2 anys i la dels adults de 58,4 anys. No s'observen diferències rellevants per sexe.
- Pel que fa als professionals de l'EAP que fan l'assistència, el 52,8% de les visites les fan metges de família i el 33,5% professionals d'infermeria. En els PAC, la distribució es de 87,7 % vs. 12,2%, respectivament. Si tenim en compte el tipus de visites els percentatges són: 96,1% visites presencials, de les quals 96,7% es fan al centre i el 3,3% són visites a domicili, i d'aquestes últimes, el 63,9% són de professionals d'infermeria (taula 2).
- La figura 1 mostra les diferències en la distribució de les visites per professional segons l'edat del pacient i el tipus de recurs.
- La mitjana de visites per mes és de 3.821.853, i és el mes d'octubre el que registra més activitat (figura 2).
- Si analitzem l'activitat segons els dies de la setmana i tipus d'horari, s'observa que el 98,6% de les visites dels EAP es fan entre dilluns i divendres en horari ordinari i el 57,5% són programades. Pel que fa als PAC, el 64,4% de les visites corresponen a activitat feta els dissabtes i diumenges, el 13,8% de dilluns a divendres entre les 21 hores i les 8 del matí, i la resta s'han fet en horari ordinari com a suport dels EAP (figura 3).
- La població assignada i atesa pels EAP representa el 94,6% de tota l'activitat, el 4,3% són pacients atesos en un EAP diferent a l'assignat i l'1,0% corresponen a visites fetes a pacients que no tenen EAP assignat (taula 3).
- Pel que fa a l'entitat o institució que financia l'assistència, en el 99,8% dels casos és el CatSalut. En aquest grup està inclòs el finançament propi (pacients residents a Catalunya), el finançament a residents fora de Catalunya assegurats pels serveis de salut de les comunitats autònomes, els pacients adscrits a mutualitats públiques amb l'assistència sanitària concertada amb el CatSalut i per últim, els pacients residents a l'estranger que tenen l'assistència assegurada pels serveis de salut dels seus països (figura 4).
- De les 144.945 visites fetes a pacients residents fora de Catalunya, el 68,5% són residents a l'Estat espanyol, principalment a Andalusia, Aragó, País Valencià i Madrid, que acumulen el 58,8% de les visites. Els pacients residents a França, Alemanya, Bèlgica i Països Baixos representen el 67,3% de totes les visites fetes a estrangers (figura 5).

Taula 1. Nombre de visites per grup d'edat i sexe. Any 2014

Grup d'edat	Homes		Dones		Total	
	Visites		Visites		Visites	
	N	%	N	%	N	%
<1	1.020.008	2,2	918.194	2,0	1.938.202	4,2
1-4	1.217.667	2,7	1.066.952	2,3	2.284.619	5,0
5-9	1.012.812	2,2	965.365	2,1	1.978.177	4,3
10-14	856.595	1,9	819.210	1,8	1.675.805	3,7
15-19	453.910	1,0	592.731	1,3	1.046.641	2,3
20-24	460.101	1,0	686.971	1,5	1.147.072	2,5
25-29	546.319	1,2	883.537	1,9	1.429.856	3,1
30-34	769.218	1,7	1.187.523	2,6	1.956.741	4,3
35-39	1.024.070	2,2	1.396.176	3,0	2.420.246	5,3
40-44	1.043.966	2,3	1.322.786	2,9	2.366.752	5,2
45-49	1.093.447	2,4	1.389.842	3,0	2.483.289	5,4
50-54	1.139.006	2,5	1.449.818	3,2	2.588.824	5,6
55-59	1.242.745	2,7	1.501.549	3,3	2.744.294	6,0
60-64	1.399.829	3,1	1.633.323	3,6	3.033.152	6,6
65-69	1.580.555	3,4	1.860.198	4,1	3.440.753	7,5
70-74	1.420.143	3,1	1.739.492	3,8	3.159.635	6,9
75-79	1.513.350	3,3	2.041.625	4,5	3.554.975	7,8
80-84	1.354.226	3,0	2.054.555	4,5	3.408.781	7,4
85-89	771.132	1,7	1.390.184	3,0	2.161.316	4,7
90-94	258.269	,6	591.314	1,3	849.583	1,9
>94	41.839	,1	150.871	,3	192.710	,4
Total	20.219.207	44,1	25.642.216	55,9	45.861.423	100,0

Nota: s'exclouen 813 visites amb la data de naixement i/o el sexe erronis.

Taula 2. Nombre de visites per professional, lloc de l'assistència i tipus de dispositiu. Any 2014

EAP

Professional	Atenció al centre	Atenció domiciliària	Atenció telefònica	Atenció a través de les TIC	Total
Metge/essa	22.074.832	420.567	753.168	233.872	23.482.439
Pediatre/a	4.422.511	1.999	74.335	31.571	4.530.416
Odontòleg/òloga	1.114.743	17.959	10.599	23.283	1.166.584
Infermer/a	13.411.883	914.428	405.862	139.637	14.871.810
Treballador/a social	310.795	27.180	57.497	3.291	398.763
Total	41.334.764	1.382.133	1.301.461	431.654	44.450.012

PAC

Professional	Atenció al centre	Atenció domiciliària	Atenció telefònica	Atenció a través de les TIC	Total
Metge/essa	913.074	54.608	26.522	0	994.204
Pediatre/a	1.095	0	0	0	1.095
Odontòleg/òloga	0	0	0	0	0
Infermer/a	128.028	10.190	423	0	138.641
Treballador/a social	0	0	0	0	0
Total	1.042.197	64.798	26.945	0	1.133.940

Nota: s'exclouen 278.284 visites amb el tipus de professional i/o el lloc de la visita erronis.

Figura 1. Percentatge de visites per professional i grup d'edat. Any 2014

EAP

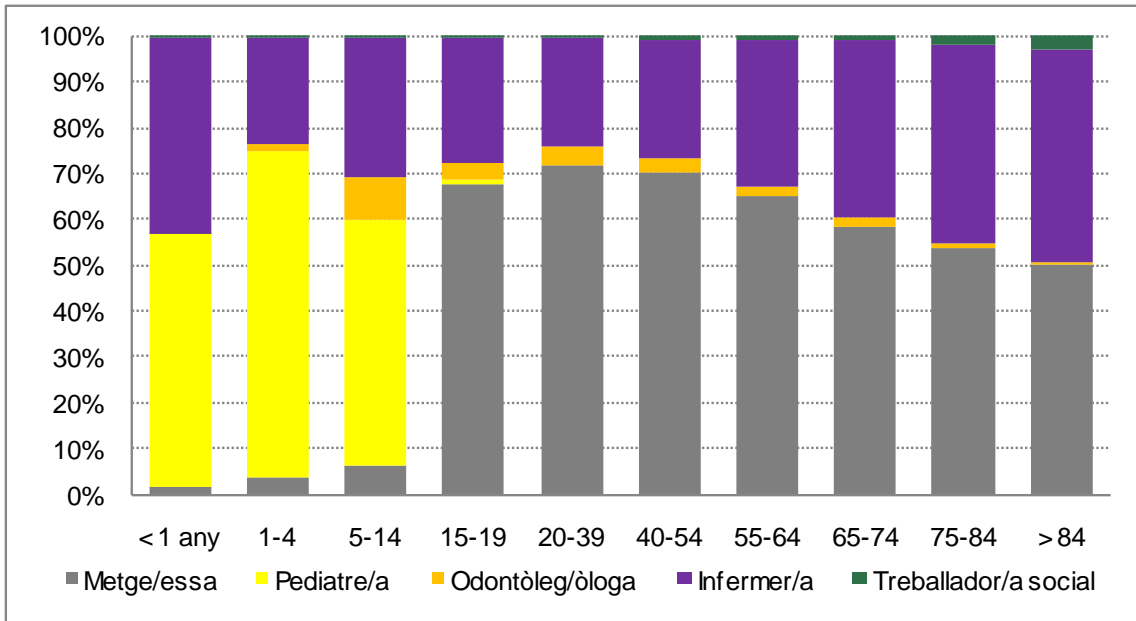

PAC



Figura 2. Nombre de visites per mes. Any 2014



Figura 3. Percentatge de visites per dispositiu, dies, tipus de visita i dispositiu. Any 2014

EAP

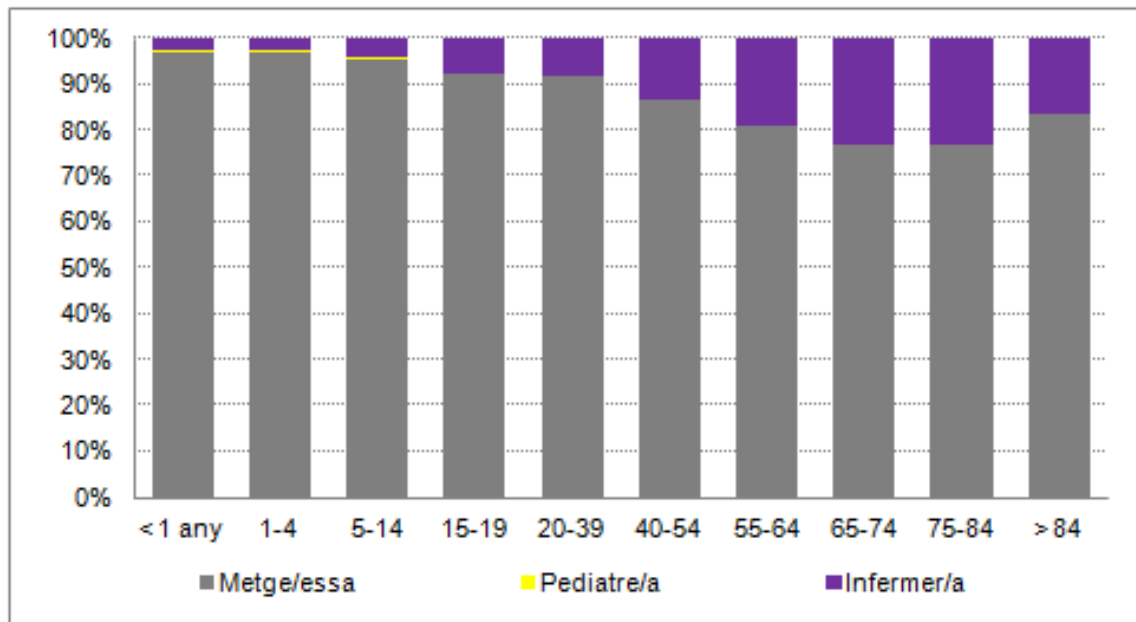

PAC

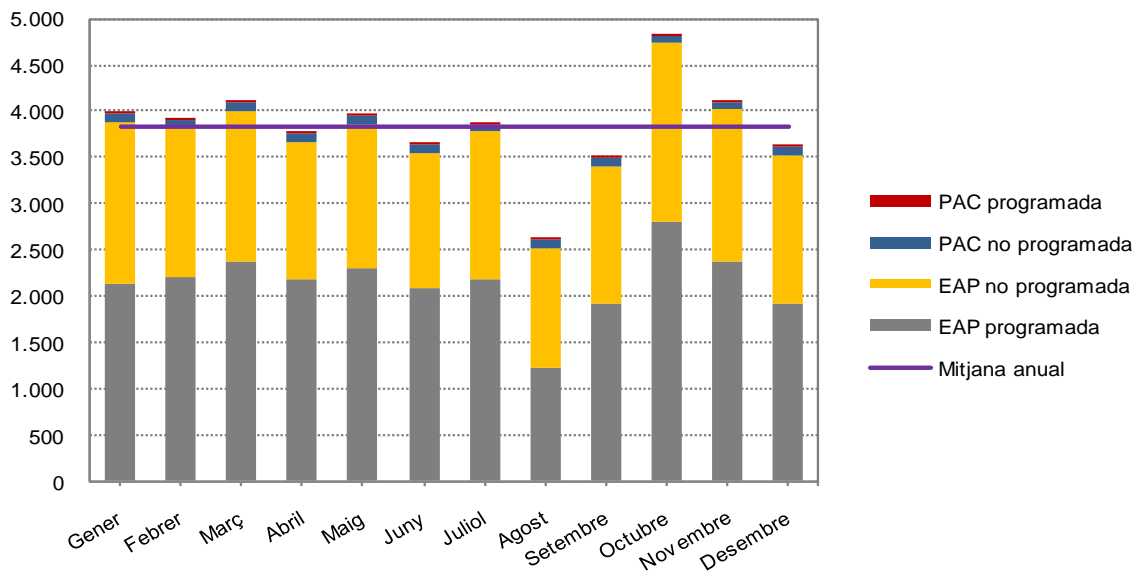
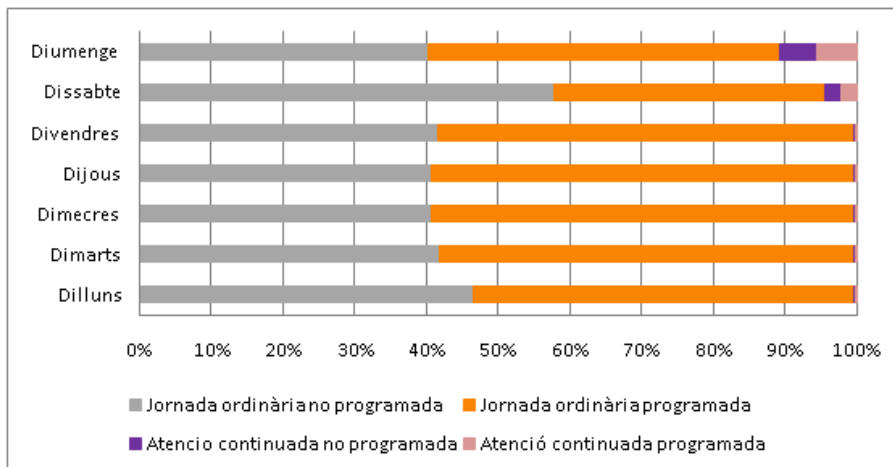
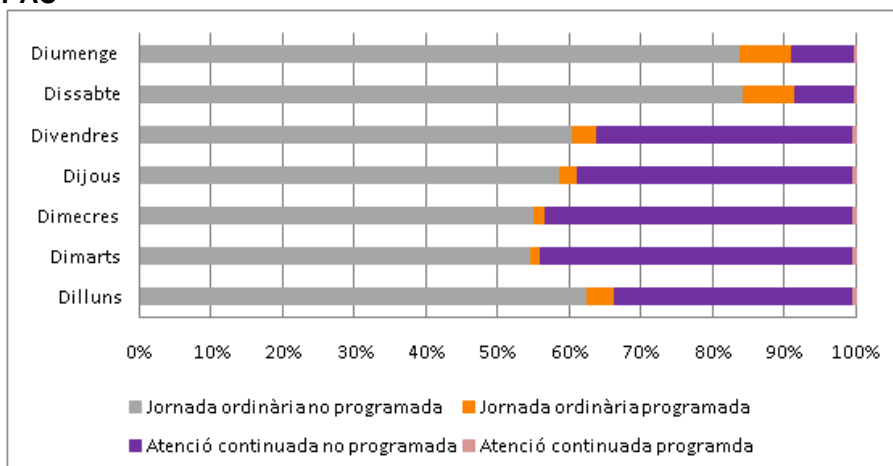

Taula 3. Visites dels pacients menors de 15 anys, segons la seva assignació, per EP. Any 2014

Entitat Proveïdora	EAP				PAC	Total Activitat
	Visites població assignada ¹		Visites població no assignada ²	Visites sense EAP assignat	N	N
	N	%	%	%		
Althaia, Xarxa Assistencial de Manresa	197.765	96,5	3,0	0,5	0	204.914
F. Cau Centre Assistencial I d'Urgències	1.025.112	92,1	5,9	2,0	0	1.112.854
Consorci Assistencial del Baix Empordà	498.222	94,0	4,4	1,5	0	529.909
Consorci Sanitari Integral	481.905	96,5	2,5	1,0	0	499.446
Consorci Sanitari Parc Taulí	111.035	97,8	1,6	0,6	0	113.551
Consorci Sanitari de Terrassa	948.759	95,1	4,4	0,5	0	997.652
Fundació Pública Hospital Comarcal del Solsonès	112.277	92,9	6,4	0,7	0	120.831
Gestió de Serveis Sanitaris	157.057	94,6	3,9	1,5	0	166.031
Hospital de Campdevàrol	46.738	92,6	6,9	0,5	0	50.476
Hospital de Figueres Fundació Privada	100.940	87,3	7,4	5,3	0	115.621
Fundació Hospital de Puigcerdà	75.179	92,7	6,6	0,7	0	81.113
Badalona Serveis Assistencials, SA	469.895	85,7	14,0	0,4	0	548.579
Institut Català de la Salut	32.999.995	95,8	3,3	1,0	1.121.645	35.584.625
Institut d'Assistència Sanitària	358.423	96,5	2,6	0,8	0	371.249
Mútua de Terrassa	975.780	89,9	9,1	1,0	0	1.085.063
Equip d'Assistència Primària VIC, SL	191.166	96,9	2,2	0,8	0	197.192
Institut Prestacions Assistència Mèdica	388.800	76,6	22,3	1,0	0	507.541
Fundació Privada Sagessa Salut	511.462	89,7	6,7	3,6	0	570.151
Consorci Sanitari del Maresme	307.348	98,0	1,5	0,5	0	313.692
EAP Osona Sud - Alt Congost, SL	106.433	96,1	3,3	0,6	7.957	118.696
Equip d'Atenció Primària BCN - Sardenya	31.112	94,0	5,6	0,4	0	33.084
Consorci Atenció Primària Salut Eixample	383.630	93,8	4,6	1,6	0	408.839
Atenció Primària Alt Camp, SL	72.379	93,1	5,8	1,0	4.338	82.046
Equip d'Atenció Primària Poble Sec, SL	124.888	96,2	2,8	1,0	0	129.879
Projectes Sanitaris i Socials, SA	36.551	96,7	2,7	0,6	0	37.800
Albera Salut, SL	63.063	95,2	3,3	1,5	0	66.239
Corporació de Salut Maresme i Selva	417.492	91,4	5,5	3,0	0	456.553
EAP Sarrià, SL	54.009	60,0	39,4	0,7	0	90.076
EAP Vallplasa Atenció Primària, SL	28.919	31,0	68,0	1,0	0	93.208
EAP Dreta de l'Eixample, SL	144.027	75,2	22,7	2,1	0	191.554
Aran Salut, Serveis Assistencials Integrals	45.813	88,5	5,6	5,9	0	51.754
Consorci Castelldefels Ag. Salut (CASAP)	129.417	91,6	6,3	2,1	0	141.317
EBA Vallcarca, SLP	177.884	77,8	21,1	1,1	0	228.716
Consorci Serveis Persones Vilanova i la Geltrú	90.419	96,6	2,3	1,1	0	93.589
Consorci Sanitari de l'Anoia	103.082	97,5	1,8	0,8	0	105.765
CSC Vitae, SA	157.653	98,2	1,2	0,5	0	160.469
Muralles Salut, SLP	95.109	97,1	2,3	0,7	0	97.985
Fundació Privada Hospital Sant Jaume d'Olot	100.022	96,0	3,4	0,6	0	104.177
Total	42.319.760	94,6	4,3	1,0	1.133.940	45.862.236

¹ Contactes de pacients visitats a l'EAP assignat.

² Contactes de pacients visitats a un EAP diferent de l'assignat.

Figura 4. Nombre de visites segons el finançament. Any 2014



Figura 5. Nombre de visites dels pacients residents fora de Catalunya. Any 2014



Pacients assegurats

Les dades que es presenten en aquest capítol corresponen a l'activitat dels pacients amb CIP visitats als EAP i als PAC.

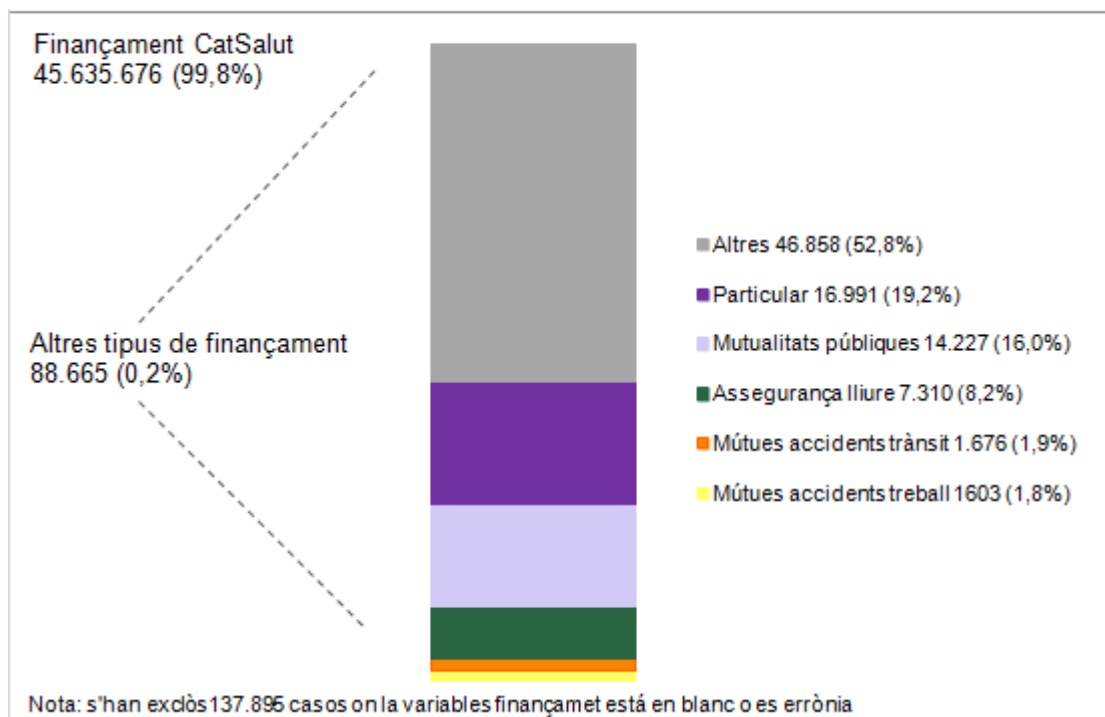
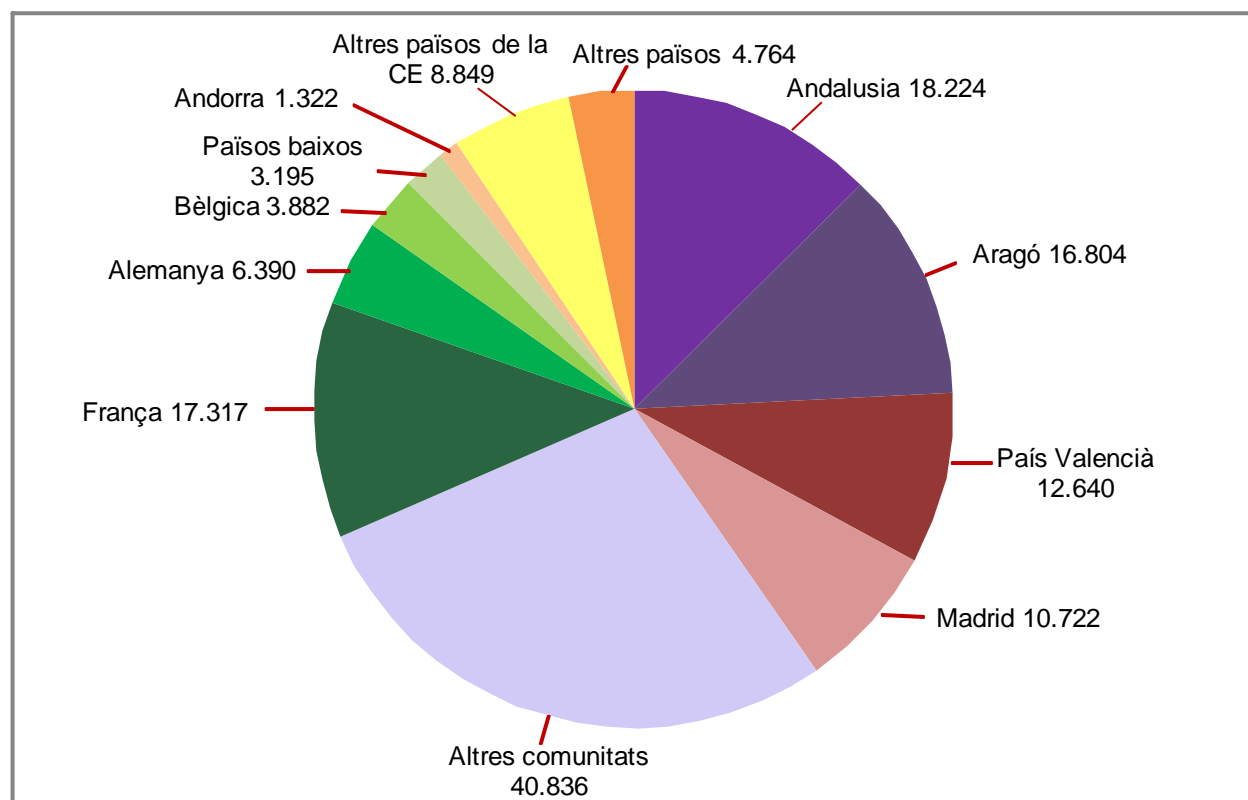
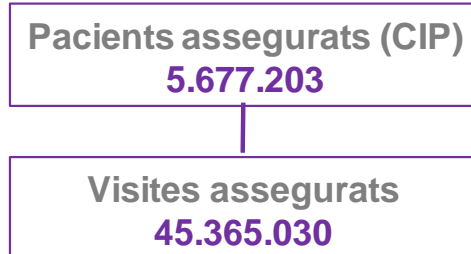

Visites i pacients

En les anàlisis per territori, un pacient que canvia d'àrea bàsica durant l'any està comptabilitzat tantes vegades com canvis hagi fet i, per tant, el nombre de pacients no coincidirà amb el global de Catalunya.

- El **75,1%** dels habitants de Catalunya han estat visitats, almenys una vegada, durant l'any 2014 per algun dels professionals dels EAP o PAC (taxa de pacients) i han generat **600,4** visites per 100 habitants (taxa de visites). S'observen diferències en aquests indicadors depenent de l'edat, el sexe i/o el lloc de residència.
- El percentatge dels pacients visitats menors de 15 anys i majors de 60 anys és superior al que representen en la població assegurada (figura 6).
- La taxa de pacients i de visites és superior en les dones que en els homes (79,0 pacients vs. 71,1 i 662,5 visites vs. 536,4 per 100 habitants). Ambdues taxes han disminuït lleugerament respecte l'any anterior. Els valors més alts, tant en dones com en homes, s'observen en els grups d'edat de 0 a 4 anys i en els majors de 64 anys (figures 7 i 8). Tot i que globalment les taxes han disminuït, en els majors de 64 anys s'observa un increment respecte al 2013 del 6,7% en els pacients i del 2,9% en les visites. Aquest grup d'edat representa el 23,1% dels pacients i el 38,2% de les visites.
- La mitjana de visites per pacient atès és de 8,0 i varia depenent del gènere i el grup d'edat; en les dones és de 8,4 i en els homes de 7,5, i augmenta amb l'edat a partir dels 14 anys (figura 9).
- El 87,1% dels pacients s'han visitat, com a mínim, dues vegades durant l'any (85,4% els homes vs. 88,6% les dones) i han generat el 98,4% de totes les visites. S'observen diferències en la freqüentació per grup d'edat. El 42,8% dels menors d'1 any han fet més de 12 visites durant l'any i no s'observen diferències per gènere. En els pacients més grans de 84 anys el percentatge és del 48,7% amb diferències per gènere (51,0% els homes vs. 47,6% les dones) (figura 10).
- Pels diferents nivells d'agregació territorial, regió sanitària (RS), àrea de gestió assistencial (AGA) i àrea bàsica de salut (ABS), s'observen diferències entre les taxes de pacients i de visites lligades a diversos factors com l'oferta de recursos en el territori, el nivell socioeconòmic de la població i la doble cobertura (taula 4 i figura 11). Per RS, les taxes més altes, tant brutes com ajustades, corresponen a la RS Terres de l'Ebre, i les més baixes a Barcelona. Per AGA, les més altes corresponen als residents a l'Alta Ribagorça; la més baixa de pacients s'observa en els residents a Barcelona-Esquerra i la de visites a Barcelona-Dreta (taula 4 i figura 11). Per ABS les diferències són més rellevants: poblacions envellides, sense pràcticament doble cobertura, com La Granadella, presenten taxes molt altes. En el cas contrari, ABS amb població jove, nivell socioeconòmic alt i percentatge alt de població amb doble cobertura, com Barcelona Bonaplata, mostren taxes molt baixes (annex 1).
- L'anàlisi de la relació entre la taxa de pacients i la mitjana de visites per pacient mostra comportaments extrems: percentatges alts lligats a mitjana de visites altes, com l'Alta Ribagorça, el Pallars Jussà - Pallars Sobirà o l'Altebrat, i percentatges baixos amb mitjanes també baixes, com Barcelona-Esquerra i Dreta o el Vallès Occidental Oest. Com s'ha dit a l'apartat anterior, aquestes diferències poden estar lligades a diversos factors com l'oferta de recursos en el territori, el nivell socioeconòmic de la població i la doble cobertura (figura 12).

Figura 6. Pacients assegurats i visitats per grup d'edat i sexe. Any 2014



Figura 7. Taxa de pacients per grup d'edat i sexe. Any 2014



Figura 8. Taxa de visites per grup d'edat i sexe. Any 2014

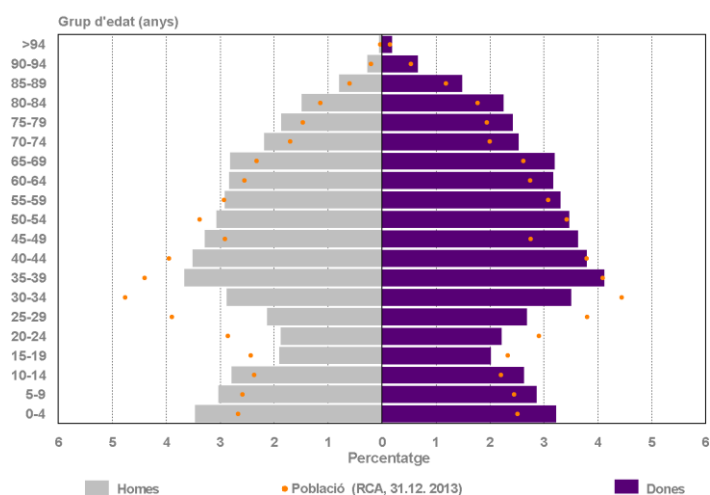

Figura 9. Mitjana de visites per grup d'edat i sexe. Any 2014

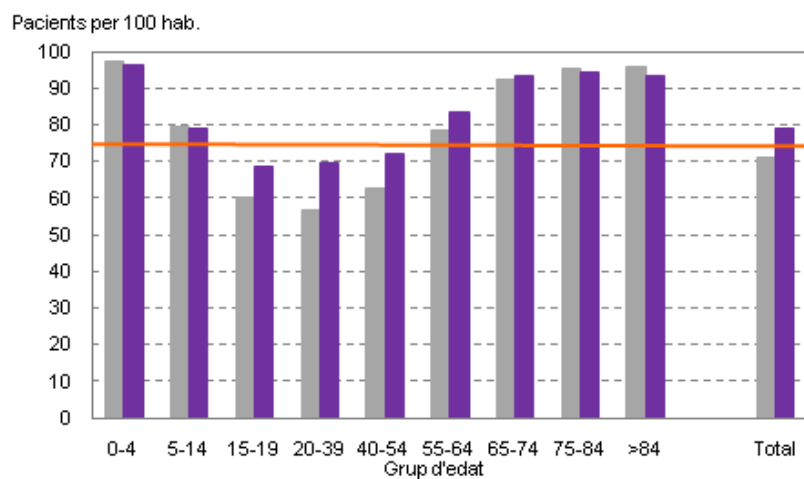

Figura 10. Distribució dels pacients per nombre de visites, grup d'edat i sexe. Any 2014

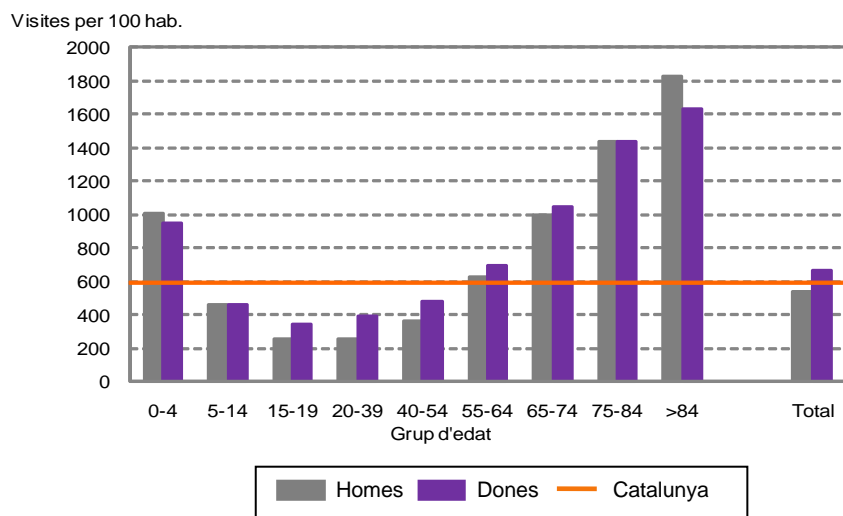

Taula 4. Taxa bruta i estandarditzada de pacients i de visites per 100 habitants, per regió sanitària i àrea de gestió assistencial de residència del pacient. Any 2014

Regió Sanitària	Àrea de Gestió Assistencial	Població	Taxa bruta		Taxa estandarditzada	
		N	Pacients	Visites	Pacients	Visites
Lleida	Lleida	364.568	78,9	755,7	78,7	744,6
Camp de Tarragona		596.508	77,9	658,4	78,3	677,3
	Alt Camp i Conca de Barberà	61.543	82,6	770,0	82,2	758,2
	Baix Camp i Priorat	200.737	76,9	621,2	77,3	638,2
	Baix Penedès	83.285	80,0	684,6	80,2	697,8
	Tarragonès	250.943	77,6	653,5	78,3	683,3
Terres de l'Ebre		184.503	81,3	816,5	80,5	774,2
	Altebrat	34.292	85,9	958,8	84,1	852,6
	Baix Ebre	81.263	80,2	756,5	79,5	725,0
	Montsià	68.948	81,0	816,6	80,6	793,3
Girona		844.771	77,0	620,4	77,2	628,3
	Alt Empordà	137.568	76,5	633,7	76,6	641,3
	Baix Empordà	127.008	79,1	569,3	79,2	573,0
	Garrotxa	55.456	77,8	669,3	76,9	631,5
	Ripollès	24.750	83,2	751,0	81,6	685,1
	Alt Maresme	113.571	79,5	647,9	79,4	647,1
	Selva Marítima	79.970	73,8	520,8	74,8	551,2
	Gironès Nord i Pla de l'Estany	158.882	74,5	602,8	75,1	624,8
	Gironès Sud i Selva Interior	147.566	80,1	663,3	80,6	682,6
Catalunya Central		515.213	80,8	687,2	80,4	673,1
	Anoia	111.717	81,1	657,7	80,8	656,2
	Osona	156.737	81,7	731,8	81,7	729,9
	Bages i Solsonès	208.436	80,1	660,4	79,5	641,4
	Berguedà	38.323	81,1	736,2	79,2	658,3
Alt Pirineu i Aran		68.417	78,8	806,3	78,2	773,4
	Alt Urgell	21.010	79,6	864,2	78,6	813,5
	Cerdanya	15.904	71,1	496,6	71,5	507,5
	Pallars	18.731	84,1	1080,3	82,6	972,4
	Aran	9.157	76,8	515,4	78,6	560,2
	Alta Ribagorça	3.615	87,0	1149,1	86,7	1107,6
	Barcelona		4.982.346	73,8	558,8	73,9
Metropolità Sud		1.344.571	76,7	586,8	77,0	598,9
	Baix Llobregat Centre i Font Santa -L'H N	426.407	76,2	582,8	76,3	586,5
	L'Hospitalet Sud i el Prat de Llobregat	203.882	78,4	620,6	78,2	616,7
	Alt Penedès	96.612	77,5	613,4	77,6	619,7
	Garraf	151.021	73,8	531,2	74,1	541,7
	Baix Llobregat Litoral i Viladecans	183.818	73,8	560,7	74,8	595,7
	Baix Llobregat Litoral i Sant Boi	126.660	80,3	632,2	80,7	649,0
	Baix Llobregat Nord	156.171	78,5	584,3	79,3	617,9
Metropolità Nord		1.950.916	77,2	573,7	77,6	591,5
	Barcelonès Nord - Baix Maresme	425.082	78,6	625,7	78,8	637,0
	Maresme Central	261.984	77,2	615,8	77,4	626,5
	Vallès Occidental Est	393.721	78,2	592,5	78,5	604,3
	Vallès Occidental Oest	429.324	73,5	490,1	74,4	514,2
	Baix Montseny	53.587	78,3	538,0	78,7	554,0
	Baix Vallès	139.779	78,9	563,0	79,8	594,9
	Vallès Oriental Central	247.439	78,1	569,0	78,8	592,0
Barcelona Ciutat		1.686.859	70,1	512,8	69,3	491,1
	Barcelona Esquerra	524.395	65,5	464,7	64,3	438,4
	Barcelona Nord	436.909	73,9	554,3	72,9	526,2
	Barcelona Dreta	407.902	68,7	455,2	67,6	426,6
	Barcelona Litoral Mar	317.653	74,1	609,3	74,8	618,7

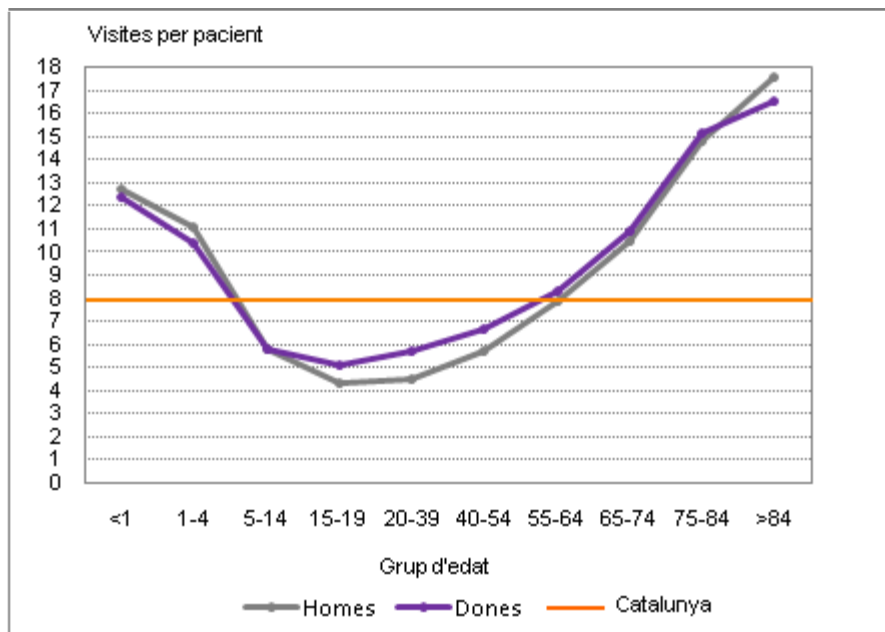
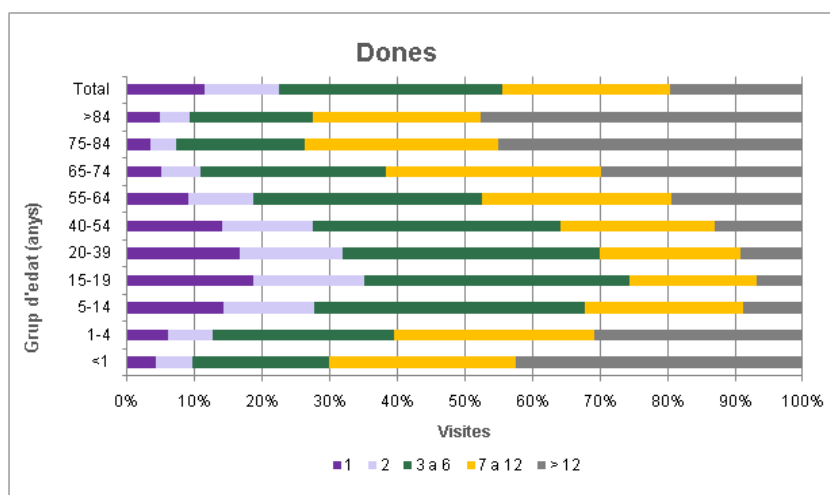
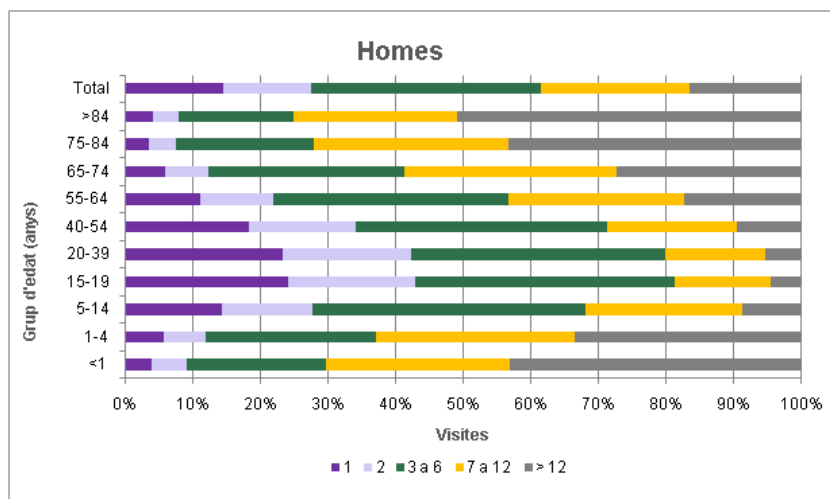
Figura 11. Taxes estandarditzades de pacients i visites per regió sanitària, AGA i ABS. Any 2014

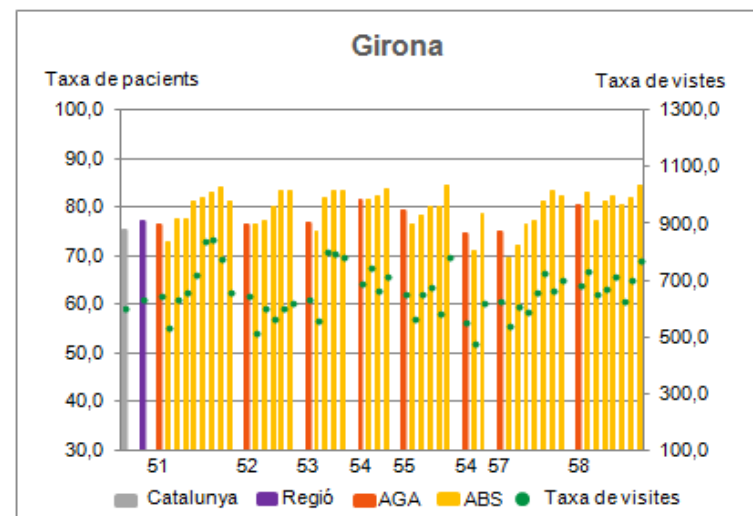
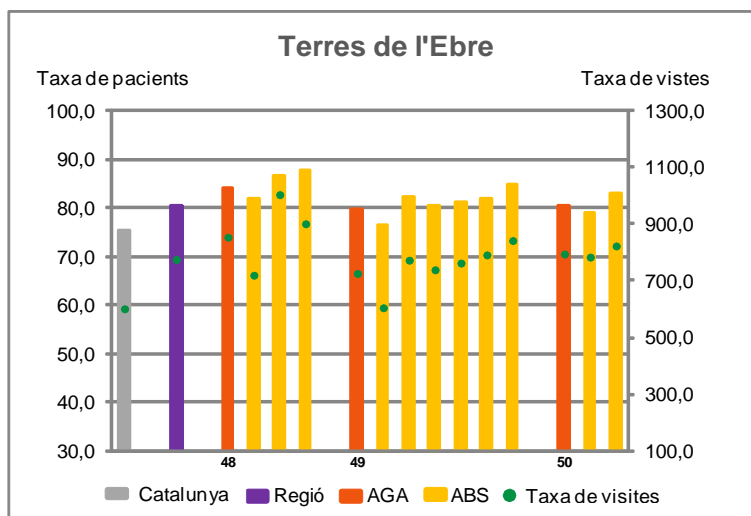
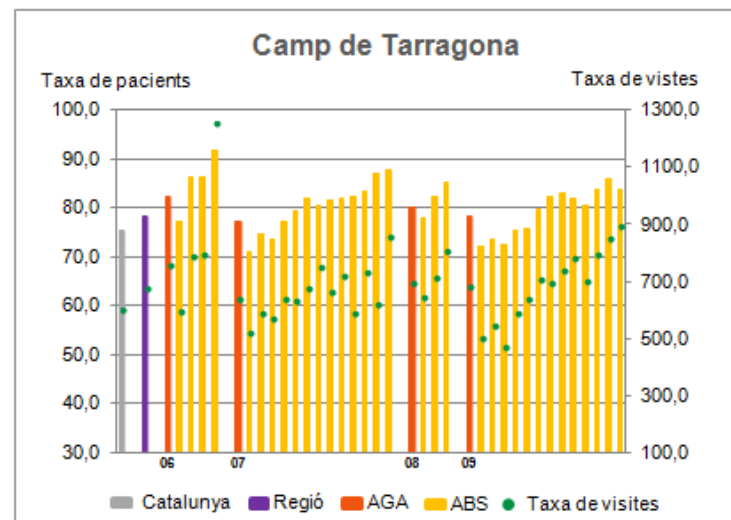
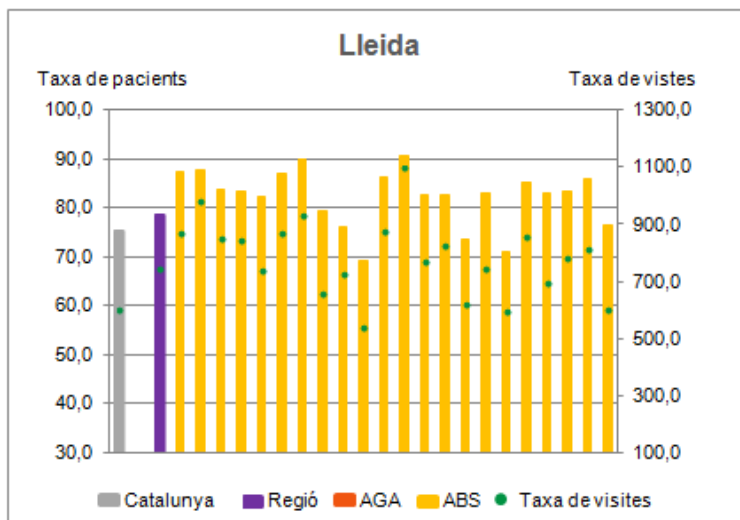

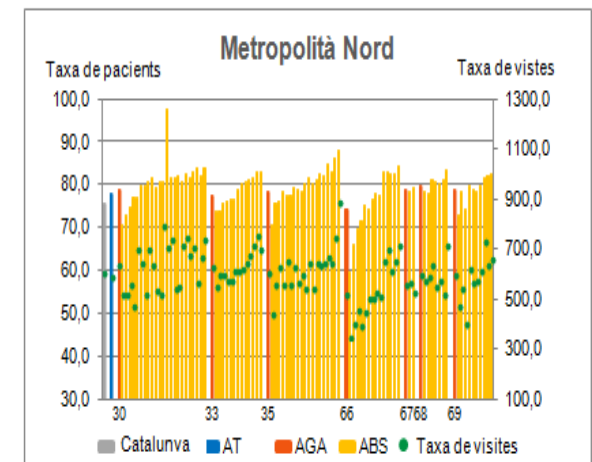
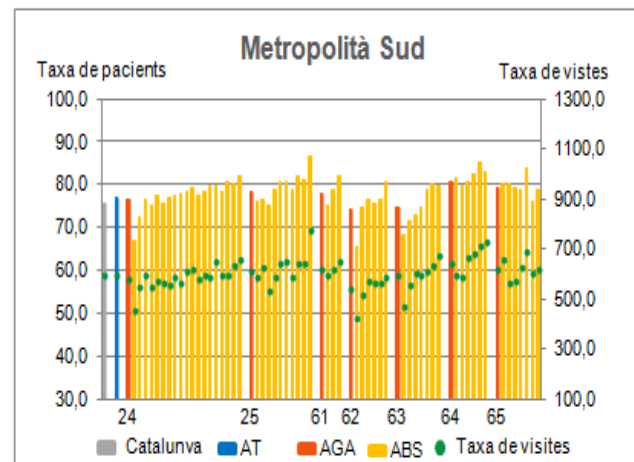
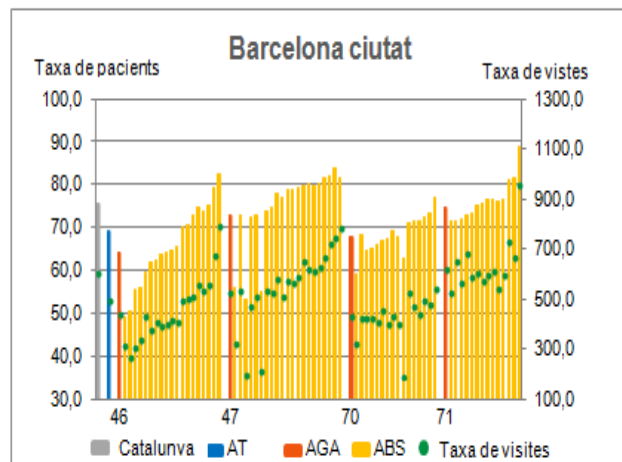
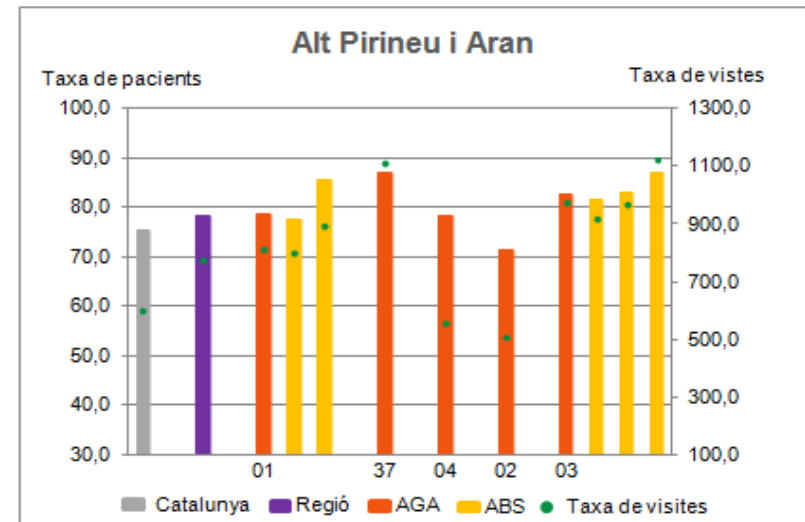
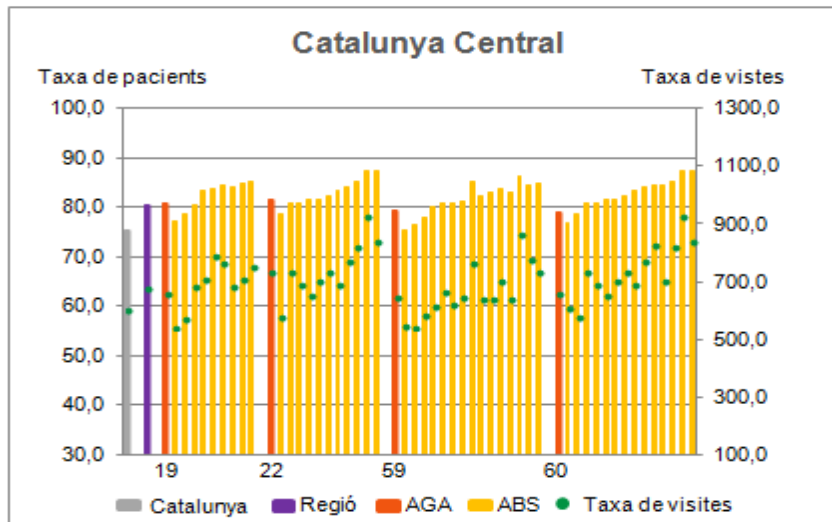

Figures 12. Percentatge de població atesa i mitjana de visites per pacient. Any 2014

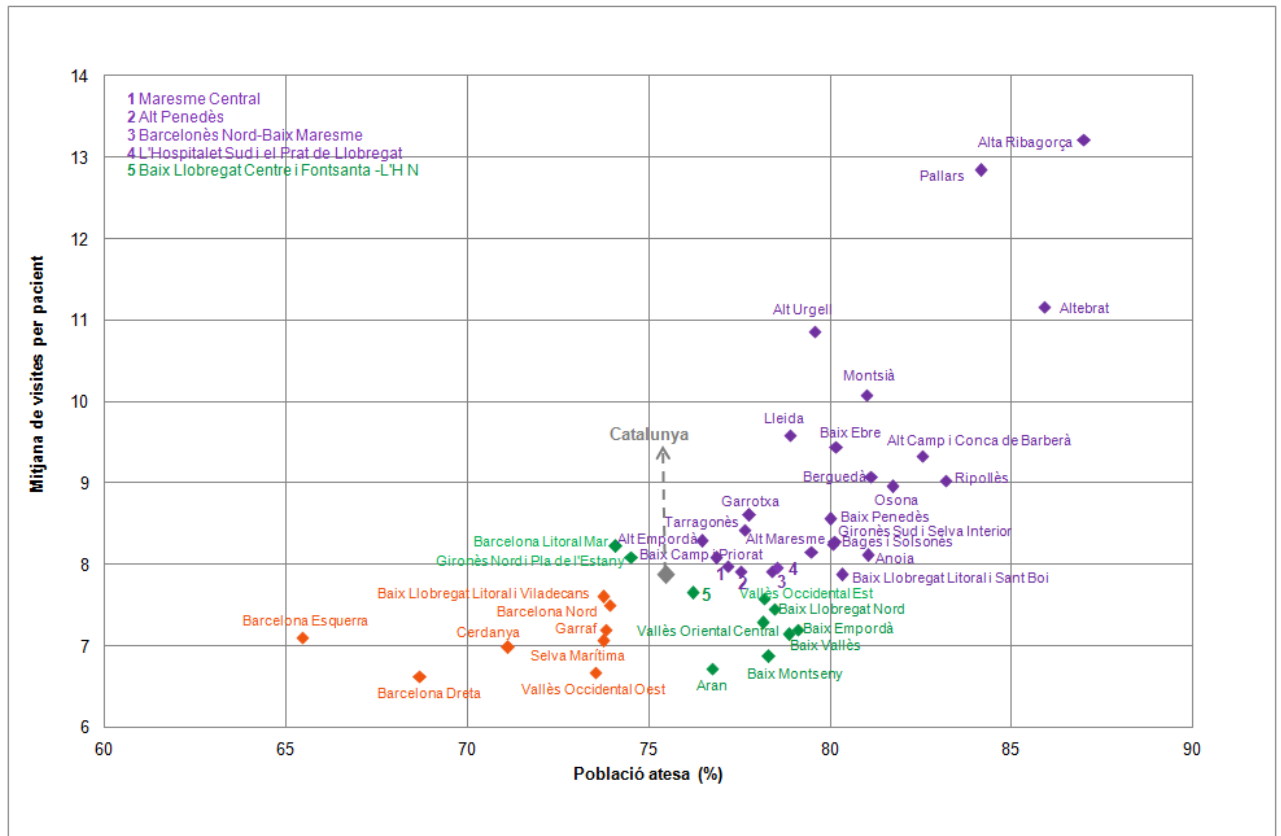
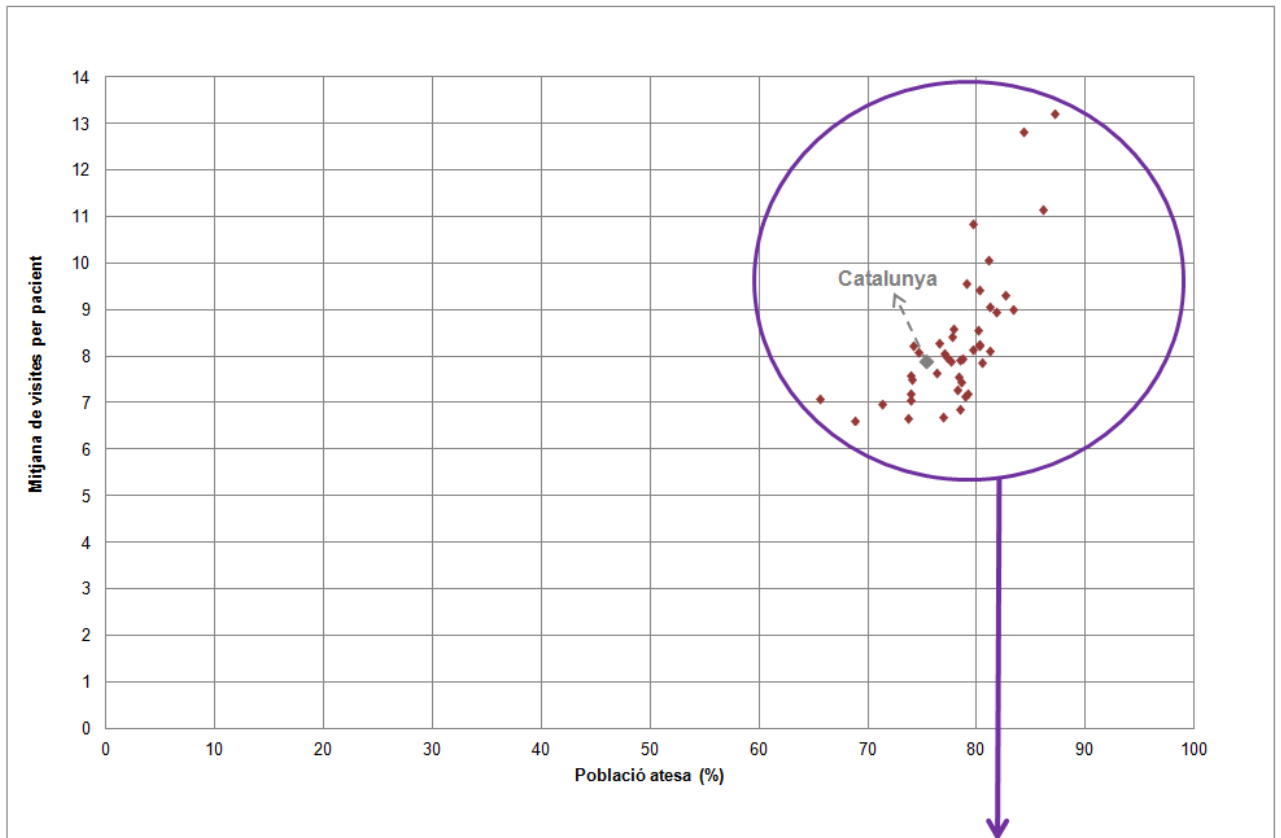

Motius de consulta

- En aquest apartat s'analitzen els motius de consulta notificats al registre. La proporció de visites amb motius enregistrats (un o més) és del 88,0%; en la resta de visites, no n'hi consta cap, o bé és erroni. Aquesta circumstància afecta al 4,1% dels pacients.
- En analitzar els pacients i les visites per grup de CCS i categoria de CCS cal tenir en compte que un mateix pacient pot estar inclòs en més d'un grup o categoria. És per això que el nombre de pacients i de visites per motiu de consulta no coincideix amb les dades globals.
- Si no es té en compte el grup de CCS *Síntomes, signes i altres afeccions i factors que influeixen en la salut*, ja que es tracta en la seva majoria d'activitats preventives, símptomes o tràmits administratius, les *Malalties de l'aparell respiratori* és el grup que acumula el major nombre de pacients (52,9%) i de visites (27,2%) en els menors de 15 anys. En els adults, les *Malalties de l'aparell circulatori* és el grup més freqüent tant en nombre de pacients (35,6%) com de visites (60,0%) (taula 5a i 5b).
- Els motius de consulta estan relacionats amb l'edat i el sexe. Per als menors de 40 anys, i per ambdós sexes, el grup de les *Malalties de l'aparell respiratori* és el que acumula més pacients. En els majors de 64 anys, també en ambdós sexes, els motius de consulta inclosos en el grup de *Malalties de l'aparell circulatori* són els més freqüents. Cal destacar la importància del grup de les *Malalties del sistema musculoesquelètic i del teixit connectiu* en les dones entre 20 i 84 anys (taula 6).
- L'anàlisi de la prevalença atesa en la població adulta per categoria de CCS mostra diferències per grup d'edat i sexe. Més de la meitat dels pacients majors de 64 anys han estat diagnosticats d'*hipertensió essencial*; en aquest grup d'edat són rellevants la hiperplàsia de pròstata en el homes i la artrosi i trastorns relacionats en les dones. La prevalença de la *diabetis mellitus sense complicacions* és sensiblement superior en els homes en tots el grups d'edat, mentre que en les dones destaca l'*Espondilosi, trastorns disc intervertebral i altres mals d'esquena* (taula 7 i figura 13).
- A l'annex 2 es pot consultar la distribució dels motius de consulta per grup i categories diagnòstiques del CCS de la població infantil i adulta.

Taula 5a. Pacients i visites dels menors de 15 anys per grup de CCS, mitjana d'edat i sexe. Any 2014

< 15 anys

Grup de CCS	Pacients				Visites	
	N	(%)	Mitjana d'edat (anys)	Nenes %	N	%
Malalties infeccioses i parasitàries	373.965	38,0	5,1	48,7	666.540	9,0
Neoplàsies	17.906	1,8	6,8	53,3	32.407	0,4
Malalties endocrines, nutricionals, metabòliques i trastorns de la immunitat	68.875	7,0	8,2	49,8	165.061	2,2
Malalties de sang i òrgans hematopoètics	10.955	1,1	6,5	43,3	22.611	0,3
Trastorns mentals	58.844	6,0	9,0	36,6	113.057	1,5
Malalties de sistema nerviós òrgans dels sentits	283.143	28,8	6,0	49,5	559.757	7,5
Malalties d'aparell circulatori	26.525	2,7	6,9	44,9	54.455	0,7
Malalties d'aparell respiratori	520.897	52,9	5,6	47,7	2.021.173	27,2
Malalties d'aparell digestiu	298.080	30,3	6,3	48,3	577.811	7,8
Malalties d'aparell gènito-urinari	74.333	7,6	6,1	41,4	128.462	1,7
Complicacions embaràs, part i puerperi	996	0,1	3,6	56,2	1.885	0,0
Malalties de pell, i teixit subcutani	91.751	9,3	6,6	49,8	146.712	2,0
Malalties d'aparell locomotor i teixit connectiu	86.685	8,8	9,3	49,8	145.405	2,0
Anomalies congènites	39.389	4,0	3,8	44,7	70.301	0,9
Afeccions originades en període perinatal	14.791	1,5	1,0	37,2	26.415	0,4
Lesions i emmetzinaments	152.206	15,5	7,7	43,8	285.685	3,8
Síntomes, signes, i afeccions mal definides i factors que influeixen en l'estat	694.244	70,5	4,6	48,6	2.267.015	30,5
Causas externes de lesions i intoxicacions	26.761	2,7	5,5	49,3	33.132	0,4

Nota: els percentatges s'han calculat sobre els pacients assegurats < 15 anys (984.440) i les visites que han generat (7.424.116).

Taula 5b. Pacients i visites dels majors de 14 anys per grup de CCS, mitjana d'edat i sexe. Any 2014

>= 15 anys

Grup de CCS	Pacients				Visites	
	N	(%)	Mitjana d'edat (anys)	Dones %	N	%
Malalties infeccioses i parasitàries	1.132.824	24,1	59,2	55,9	1.645.815	4,3
Neoplàsies	503.044	10,7	71,6	54,2	4.609.020	12,1
Malalties endocrines, nutricionals, metabòliques i trastorns de la immunitat	1.544.254	32,9	67,9	56,2	10.361.005	27,3
Malalties de sang i òrgans hematopoètics	277.398	5,9	64,6	69,3	820.628	2,2
Trastorns mentals	1.037.204	22,1	54,9	58,2	3.227.775	8,5
Malalties de sistema nerviós òrgans dels sentits	1.232.375	26,3	60,6	58,8	3.640.325	9,6
Malalties d'aparell circulatori	1.671.239	35,6	73,2	53,0	22.756.255	60,0
Malalties d'aparell respiratori	1.573.769	33,5	60,2	55,7	7.251.335	19,1
Malalties d'aparell digestiu	1.173.826	25,0	57,2	54,8	3.559.605	9,4
Malalties d'aparell gènitorinari	910.999	19,4	69,9	60,7	4.228.505	11,1
Complicacions embaràs, part i puerperi	130.600	2,8	34,5	97,3	414.174	1,1
Malalties de pell, i teixit subcutani	508.554	10,8	54,8	55,3	1.306.137	3,4
Malalties d'aparell locomotor i teixit connectiu	1.561.657	33,3	58,6	62,6	5.805.411	15,3
Anomalies congènites	43.789	0,9	52,6	58,4	89.217	0,2
Afeccions originades en període perinatal	816	0,0	45,7	61,3	1.382	0,0
Lesions i emmetzinaments	657.830	14,0	56,1	53,1	2.022.510	5,3
Símptomes, signes, i afeccions mal definides i factors que influeixen en l'estat	1.765.804	37,6	65,6	58,8	6.822.474	18,0
Causes externes de lesions i intoxicacions	68.992	1,5	57,4	60,9	116.772	0,3

Nota: els percentatges s'han calculat sobre els pacients assegurats >= 15 anys (4.692.763) i les visites que han generat (37.940.914).

Taula 6. Grup de CCS amb major percentatge de pacients, per grup d'edat i sexe. Any 2014

Homes

Grup de CCS	Grup d'edat (anys)									
	<1	1-4	5-14	15-19	20 - 39	40 - 54	55 - 64	65 - 74	75- 84	> 84
Malalties endocrines, nutricionals, metabòliques i trastorns de la immunitat	---	---	---	---	---	27,0	48,1	57,2	56,0	45,9
Malalties de sistema nerviós òrgans dels sentits	19,0	39,1	24,5	16,7	---	---	---	---	---	---
Malalties d'aparell circulatori	---	---	---	---	---	---	52,1	69,7	80,0	83,0
Malalties d'aparell respiratori	54,6	72,4	45,9	40,0	32,6	27,5	---	35,6	41,5	---
Malalties d'aparell digestiu	23,6	35,9	28,6	---	23,0	---	---	---	---	---
Malalties d'aparell gènitorinari	---	---	---	---	---	---	---	---	---	47,1
Malalties d'aparell locomotor i teixit connectiu	---	---	---	---	21,7	28,3	31,1	---	---	---
Causes externes de lesions i intoxicacions	---	---	---	19,1	---	---	---	---	---	---

Dones

Grup de CCS	Grup d'edat (anys)									
	<1	1-4	5-14	15-19	20 - 39	40 - 54	55 - 64	65 - 74	75- 84	> 84
Malalties endocrines, nutricionals, metabòliques i trastorns de la immunitat	---	---	---	---	---	26,6	47,9	59,0	59,0	46,8
Trastorns mentals	---	---	---	---	---	26,4	---	---	---	---
Malalties de sistema nerviós òrgans dels sentits	17,4	37,8	27,0	22,6	---	---	---	---	---	---
Malalties d'aparell circulatori	---	---	---	---	---	---	41,4	64,0	80,6	84,2
Malalties d'aparell respiratori	51,5	70,7	44,5	40,6	36,3	---	---	---	---	---
Malalties d'aparell digestiu	22,7	34,4	29,1	19,7	24,7	---	---	---	---	---
Malalties d'aparell gènitorinari	---	---	---	---	---	---	---	---	---	42,7
Malalties d'aparell locomotor i teixit connectiu	---	---	---	---	24,9	37,0	48,0	53,2	52,7	---

Nota: els percentatges s'han calculat sobre els pacients assegurats de cada grup d'edat i sexe.

Taula 7. Prevalença atesa en adults per categoria de CCS, grup d'edat i sexe. 2014

Homes

Categoria CCS	Pacients	Prevalença atesa per grup d'edat (%)					
	N	Total	15-44	45-64	65-74	75-84	>84
Hipertensió essencial	570.651	26,9	3,3	29,5	58,7	65,5	77,2
Diabetis mellitus sense complicacions	293.068	13,8	1,9	15,5	31,5	32,5	31,6
Espondilosi, tras. disc intervertebral i alt. mal esquena	259.771	12,2	10,2	14,0	13,6	13,6	12,2
Hiperlipidèmia	225.364	10,6	3,5	14,9	19,6	15,0	11,4
Malaltia pulmonar obstructiva crònica i bronquièctasi	138.506	6,5	1,0	5,0	14,2	20,5	25,0
Hiperplàsia de pròstata	113.822	5,4	0,1	3,9	15,0	17,2	17,7
Trastorns d'ansietat	108.103	5,1	5,7	5,8	3,5	2,9	3,1
Asma	88.650	4,2	5,8	3,1	2,8	2,8	2,6

Dones

Categoria CCS	Pacients	Prevalença atesa per grup d'edat (%)					
	N	Total	15-44	45-64	65-74	75-84	>84
Hipertensió essencial	655.075	25,9	1,8	21,4	54,6	69,3	83,7
Espondilosi, tras. disc intervertebral i alt. mal esquena	422.649	16,7	13,6	19,1	20,4	19,0	13,0
Hiperlipidèmia	258.089	10,2	1,9	13,2	22,2	18,1	13,2
Diabetis mellitus sense complicacions	250.344	9,9	1,2	8,3	21,4	26,2	26,1
Trastorns d'ansietat	229.509	9,1	9,1	10,8	8,3	6,5	5,3
Infeccions de vies urinàries	197.006	7,8	7,1	6,5	8,6	10,3	13,3
Trastorns de l'estat d'ànim	180.653	7,1	3,7	9,4	10,2	9,7	8,0
Artrosi i trastorns relacionats	168.970	6,7	0,3	5,4	15,2	19,3	18,1

Nota: els percentatges s'han calculat sobre els pacients assegurats i visitats de cada grup d'edat.

Figura 13 Prevalença atesa en adults per grup d'edat i sexe i categoria de CCS. Any 2014

Hipertensió essencial

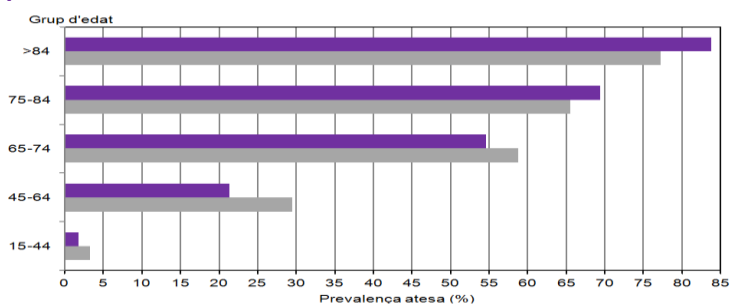

Diabetis mellitus sense complicacions

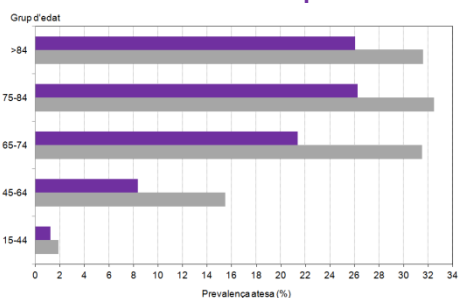

Espondilosi, tras. disc intervertebral i mal d'esquena

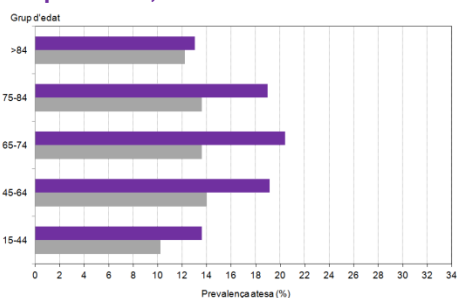

Hiperlipidèmia

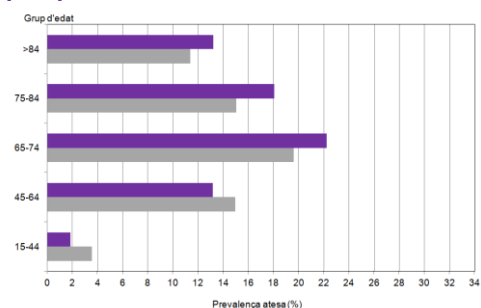

Artrosi i trastorns relacionats

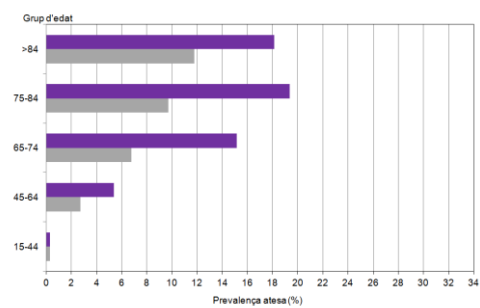

MPOC

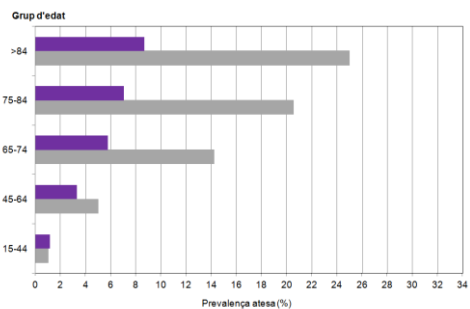

Trastorns de l'estat d'ànim

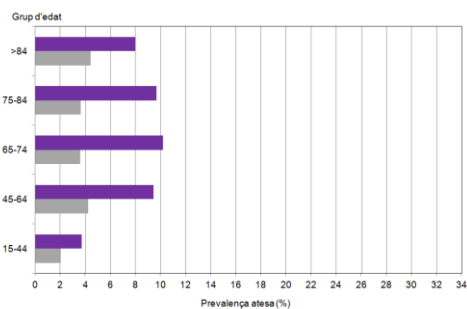

Asma

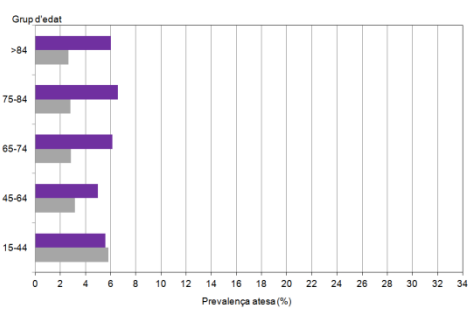

Trastorns d'ansietat

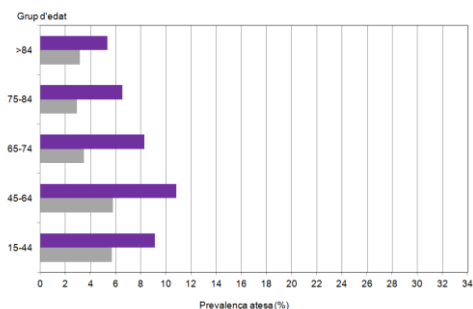

Homes

Dones

Clinical Risk Groups (CRG)

Els CRG s'utilitzen per conèixer la morbiditat global d'una població i/o per valorar la morbiditat atesa en un tipus de línia assistencial; en aquest Informe s'analitza la morbiditat atesa en atenció primària de salut.

La distribució dels CRG d'AP no es pot comparar amb la dels CRG obtinguts per integració d'altres fonts d'informació. En aquest sentit, cal destacar que en AP s'observa el gran gruix de la cronicitat, però les condicions susceptibles de rebre tractament especialitzat de forma preferent (com ara les de Necessitat elevades i les de Neoplàsies complexes, que són els dos estats de salut bàsics de salut més greus) s'observen de forma tangencial.

- La figura 14 mostra la distribució per estats de salut bàsics de la població de Catalunya, incloent-hi els no usuaris; en aquest grup estan inclosos tant la població que no ha estat atesa en cap recurs d'atenció primària públic, com aquells que han utilitzat recursos privats que no notifiquen al CMBD-AP.
- La millora de la qualitat en la notificació dels motius de consulta respecte l'any 2013 es manifesta en una disminució del 36,2% en el nombre de pacients sense diagnòstics. Pel que fa les malalties cròniques significatives i dominants, s'observa un augment del 6,1% i es manté, pràcticament igual, el grup d'usuaris sans (-0,1%).

L'annex 3 mostra els CRG detallats pel nivell de severitat (en el cas de les categories amb cronicitat) o per la informació complementària (en el cas dels no crònics).

- Els estats de salut estan directament relacionats amb l'edat. La proporció d'usuaris sans disminueix amb l'edat, mentre que les malalties cròniques significatives i les dominants augmenten (figura 15).
- En l'anàlisi de la morbiditat per AGA s'han agrupat els estat de salut bàsics en les 5 categories següents:
 - No usuaris
 - Usuaris sense diagnòstic
 - Sans, aguts i crònics menors
 - Crònics significatius
 - Crònics dominants (en 3+CMD), Neoplàsies (complexes) i Necessitats elevades
- S'observen diferències per AGA (figura 16), relacionades, entre d'altres motius, per:
 - la qualitat de la informació. El percentatge d'usuaris sense diagnòstics és especialment elevat pels residents a la Cerdanya.
 - l'envelliment de la població. El percentatge de pacients més elevat amb malalties cròniques significatives s'observa en els residents a l'Altebrat, Ripollès i Berguedà.
 - la doble cobertura. El percentatge de No usuaris es especialment alt en els residents a Barcelona Esquerra i Barcelona Dreta.

Figura 14. Distribució dels pacients residents a Catalunya segons els CRG. Any 2014



Figura 15. Distribució dels pacients residents a Catalunya segons els CRG i grup d'edat. Any 2014



Figura 16. Distribució dels pacients per grups dels CRG i AGA de residència. Any 2014

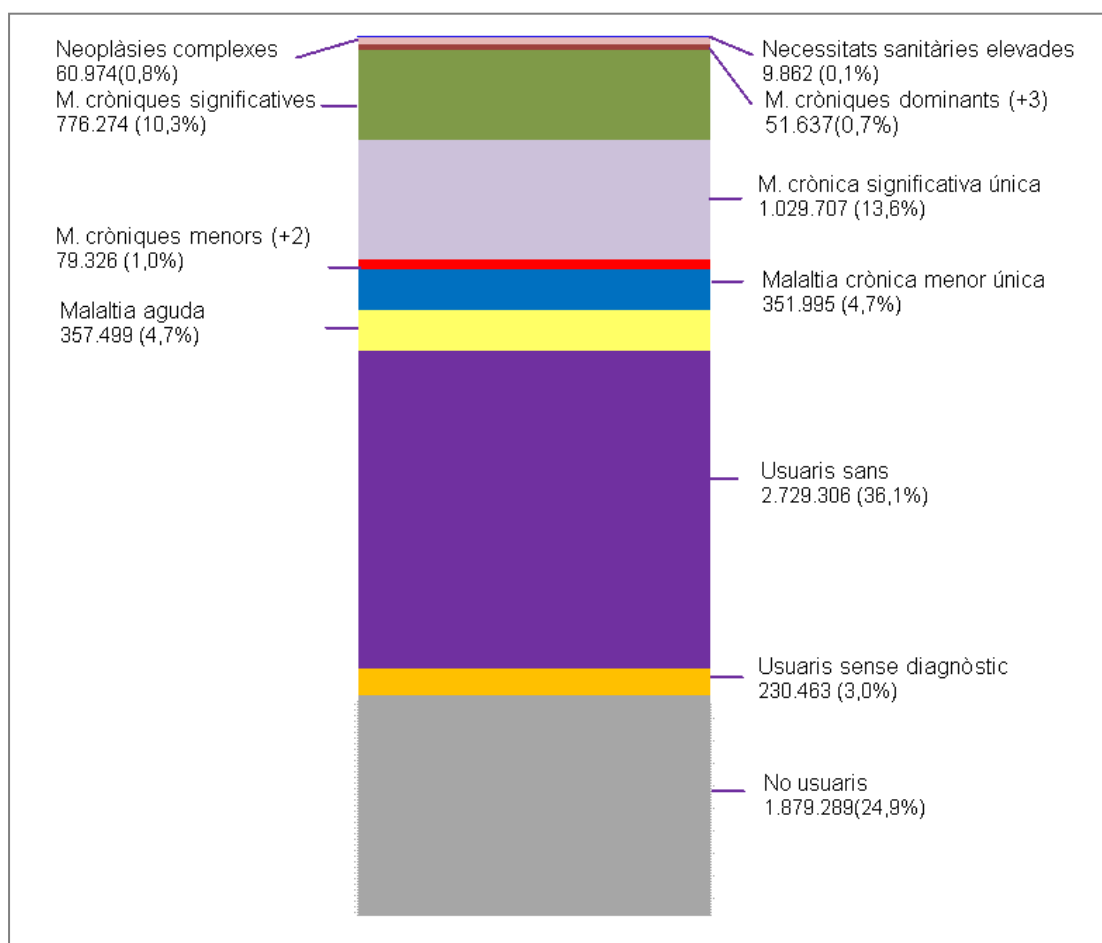

Pacients assignats

Les dades que es presenten en aquest capítol corresponen a l'activitat dels pacients visitats a l'EAP que tenen assignat.

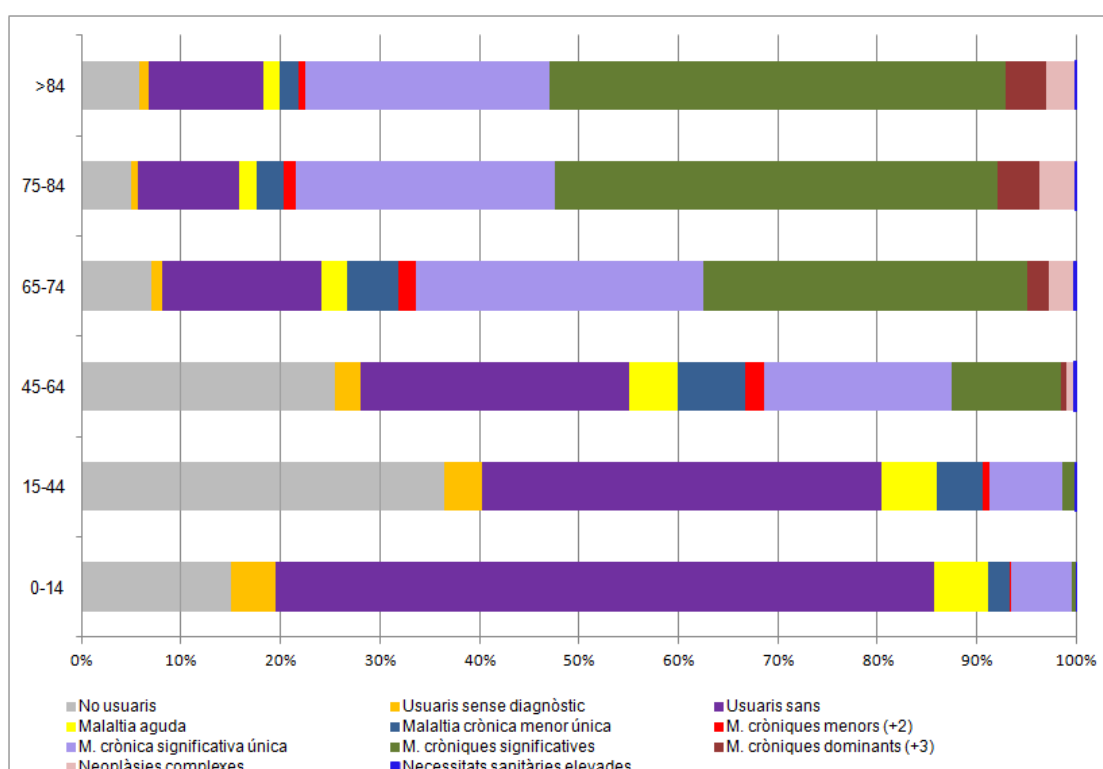
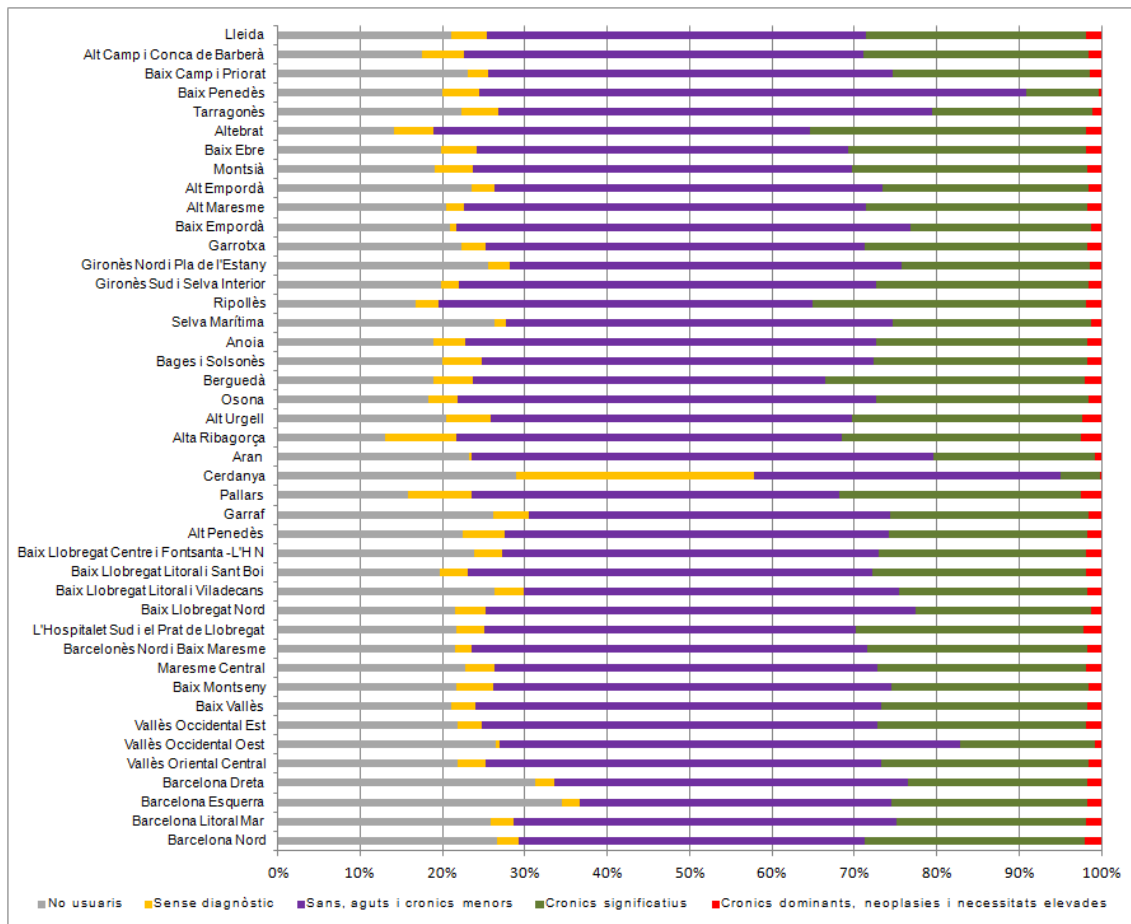
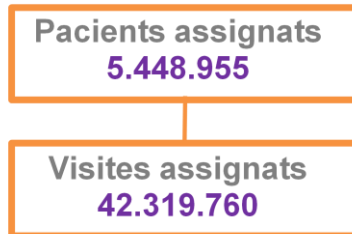

Pacients assignats i ingressos potencialment evitables

Les dades d'assignació del pacient a un EAP són les que consten en el registre central de persones assegurades (RCA) en el moment de la visita.

En les anàlisis per EAP, un pacient que canvia d'assignació durant l'any està comptabilitzat tantes vegades com canvis hagi fet, i per tant, el nombre de pacients no coincidirà amb el global de Catalunya.

- De cada 100 pacients assignats:
 - **73,5** han estat visitats almenys una vegada (taxa de pacients) i han generat **570,8** visites. Respecte l'any 2013, la cobertura s'ha mantingut mentre que la freqüentació ha disminuït un 1,5%.
 - la mitjana de visites dels pacients visitats pràcticament es manté respecte l'any 2013, 7,7 vs 7,8.
- S'observen diferències d'aquests indicadors per AGA i EAP.

La taxa de pacients per AGA oscil·la entre el 84,6 de l'Altebrat i el 61,1 de Barcelona Esquerra, mentre que la taxa de visites té un rang entre 1.096,8 de l'Alta Ribagorça i 397,1 de Barcelona dreta (taula 8).

En comparar aquests indicadors amb els de l'any 2013, s'observen comportaments molt heterogenis:

- AGA amb disminució de la població i de les taxes de pacients i visites: El Ripollès.
- AGA amb disminució de la població i augment de les taxes de pacients i visites: El Pallars.
- AGA amb un augment de la població i una disminució de la cobertura i la freqüentació: Bages i Solsonès.

El 56,0% dels EAP tenen una taxa de pacients (cobertura) entre el 70 i el 80%. Pel que fa a la taxa de visites (freqüentació), en el 40,2% del EAP està per sota de la global de Catalunya (annex 4).

- El 0,8% dels pacients visitats han fet almenys 1 ingrés potencialment evitable. Aquest indicador està molt relacionat amb l'edat; els percentatges més elevats corresponen a pacients més grans de 84 anys. Les diferències entre AGA, a més d'estar relacionades amb l'estructura de la població, també poden estar lligades a d'altres factors com l'oferta de recursos en el territori, el nivell socioeconòmic de la població i la doble cobertura, com ja apuntàvem en un capítol anterior en analitzar la població assegurada (taula 9 i annex 4).
- L'anàlisi de la relació entre el percentatge d'ingressos potencialment evitables i la mitjana de visites per pacient assignats mostra comportaments extrems (figura 17):
 - percentatges alts lligats amb mitjana de visites al voltant de la global de Catalunya: El Berguedà i el Ripollès,
 - percentatge baix d'ingressos amb mitjana de visites alta: l'Alta Ribagorça.

El Vallès Occidental Est i Oest i el Baix Vallès són les àrees que presenten els percentatges més baixos tant de mitjana de visites per pacient com d'ingressos potencialment evitables.

- Els motius més freqüents d'aquests ingressos per categoria de CCS i diagnòstic es mostren a la taula 10, i destaca el gran volum d'ingressos per Insuficiència cardíaca congestiva, no hipertensiva, en ambdós sexes. D'altres motius freqüents d'ingrés són l'MPOC per als homes i les infeccions de vies urinàries per a les dones.

Taula 8. Taxa de pacients i visites dels pacients assignats, per AGA de l'EAP. Període 2013-2014

Àrea de gestió assistencial	Taxa de pacients		Taxa de visites		Visites/pacient	
	2013	2014	2013	2014	2013	2014
Lleida	77,7	77,2	694,2	689,4	8,9	8,9
Alt Camp i Conca de Barberà	81,8	81,2	740,3	735,0	9,1	9,1
Baix Camp i Priorat	76,8	76,0	657,8	606,9	8,6	8,0
Baix Penedès	78,5	78,7	655,8	678,4	8,4	8,6
Tarragonès	76,0	76,8	618,1	637,7	8,1	8,3
Altebrat	85,1	84,5	934,2	924,8	11,0	10,9
Baix Ebre	78,3	78,6	720,1	722,7	9,2	9,2
Montsià	79,3	79,3	758,3	773,6	9,6	9,8
Alt Empordà	75,8	74,8	593,0	605,9	7,8	8,1
Baix Empordà	78,5	78,2	538,8	557,8	6,9	7,1
Garrotxa	76,1	77,0	584,7	658,6	7,7	8,6
Ripollès	82,4	81,5	730,0	715,8	8,9	8,8
Alt Maresme	78,7	77,7	638,0	616,8	8,1	7,9
Selva Marítima	74,6	72,5	531,7	501,6	7,1	6,9
Gironès Nord i Pla de l'Estany	74,3	73,9	589,7	602,0	7,9	8,1
Gironès Sud i Selva Interior	79,9	78,4	675,6	642,4	8,5	8,2
Anoia	79,8	79,5	635,7	624,5	8,0	7,9
Osona	81,6	80,9	698,4	710,8	8,6	8,8
Bages i Solsonès	80,7	79,1	660,3	641,7	8,2	8,1
Berguedà	80,8	79,4	710,6	704,6	8,8	8,9
Alt Urgell	80,9	79,7	866,0	851,9	10,7	10,7
Cerdanya	74,5	68,9	621,8	480,4	8,3	7,0
Pallars	83,0	83,2	965,2	1.027,2	11,6	12,3
Aran	73,6	73,7	531,8	494,3	7,2	6,7
Alta Ribagorça	84,1	84,6	1.105,5	1.096,8	13,1	13,0
Baix Llobregat Centre i Font Santa -L'H N	75,5	74,6	598,9	558,8	7,9	7,5
L'Hospitalet Sud i el Prat de Llobregat	78,7	77,5	628,3	607,8	8,0	7,8
Alt Penedès	75,8	75,6	589,3	591,9	7,8	7,8
Garraf	72,1	71,7	514,2	504,6	7,1	7,0
Baix Llobregat Litoral i Viladecans	73,9	72,5	560,0	543,1	7,6	7,5
Baix Llobregat Litoral i Sant Boi	79,6	78,4	613,6	594,9	7,7	7,6
Baix Llobregat Nord	77,9	77,2	561,9	563,1	7,2	7,3
Barcelonès Nord i Baix Maresme	76,6	76,1	596,7	580,6	7,8	7,6
Maresme Central	75,9	75,3	643,8	591,6	8,5	7,9
Vallès Occidental Est	77,5	77,8	565,0	580,2	7,3	7,5
Vallès Occidental Oest	70,1	71,5	466,1	464,9	6,6	6,5
Baix Montseny	78,0	77,2	554,9	523,8	7,1	6,8
Baix Vallès	78,0	77,2	556,8	536,8	7,1	7,0
Vallès Oriental Central	78,3	76,5	592,9	544,6	7,6	7,1
Barcelona Esquerra	61,3	61,1	415,2	417,5	6,8	6,8
Barcelona Nord	73,0	73,2	544,7	547,1	7,5	7,5
Barcelona Dreta	58,2	62,0	383,3	397,1	6,6	6,4
Barcelona Litoral Mar	72,9	72,7	592,4	593,4	8,1	8,2

Figura 17. Pacients visitats a l'EAP assignat: percentatge d'ingressos potencialment evitables i mitjana de visites per pacient. Any 2014

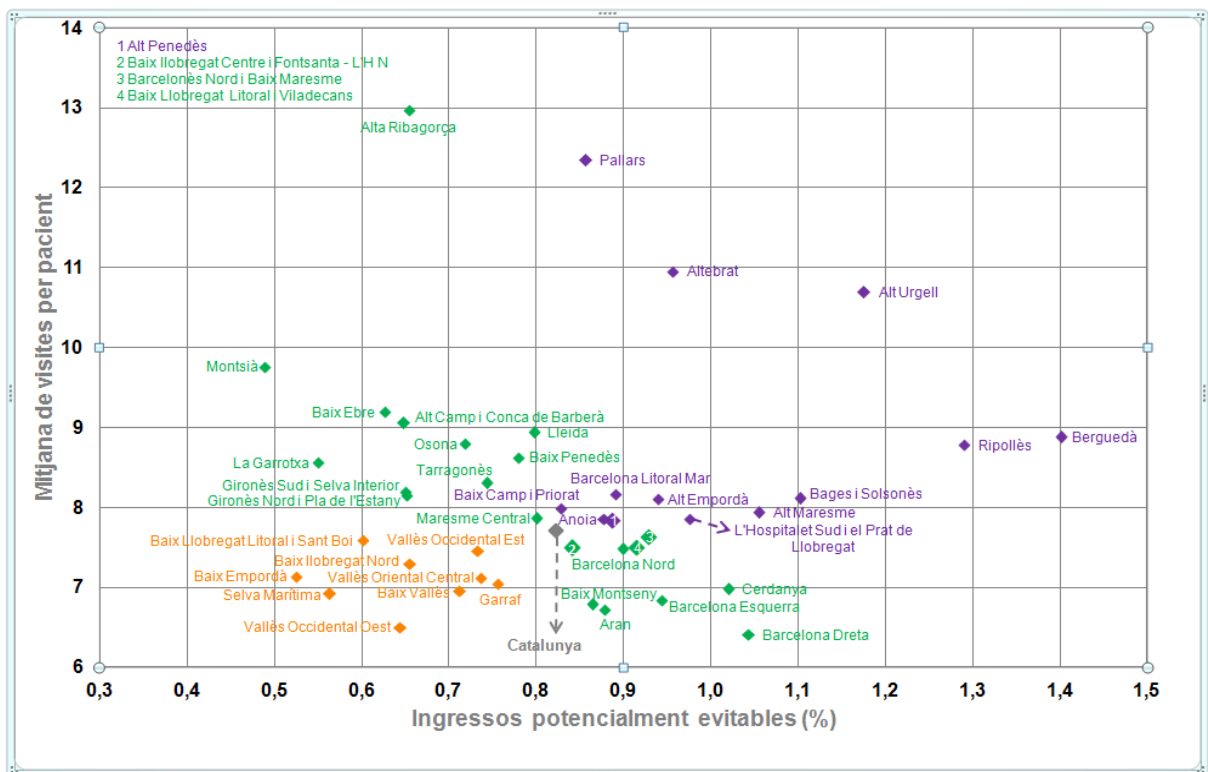
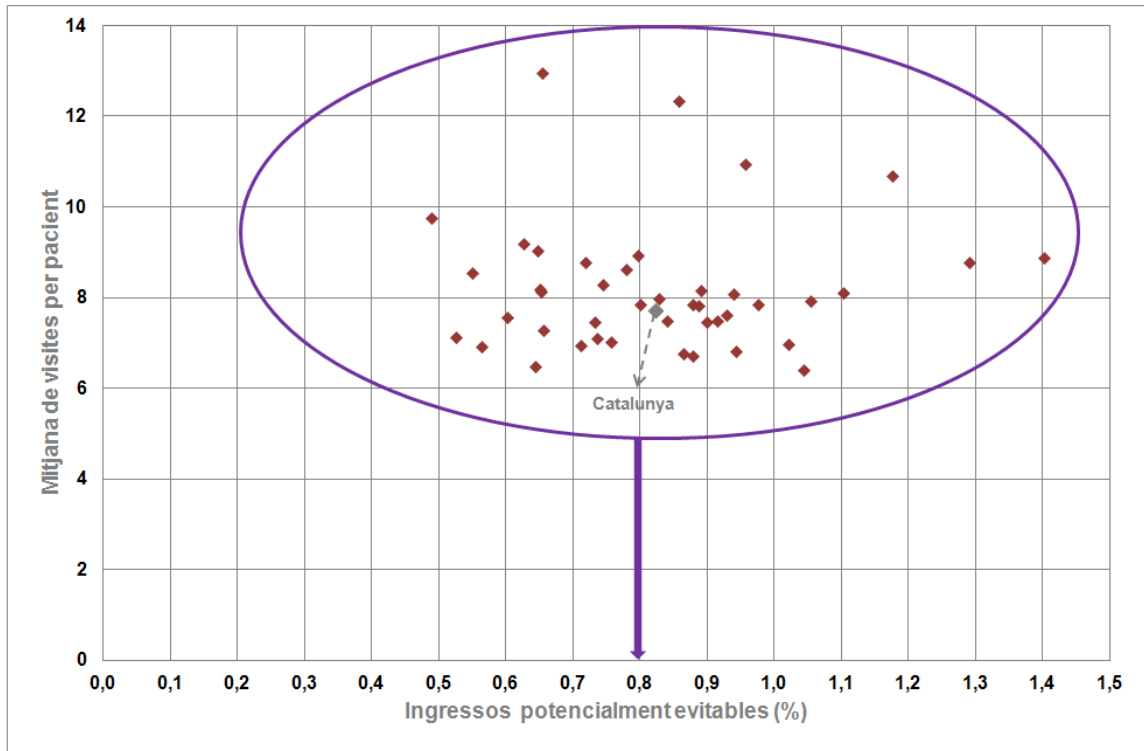

Taula 9. Percentatge de pacients visitats per l'EAP assignat que han fet un ingrés potencialment evitable, per AGA i grup d'edat. Any 2014

Àrea de gestió assistencial	Pacients visitats	Hospitalitzacions potencialment evitables					
		Total	Grup d'edat (anys)				
			15-44	45-64	65-74	75-84	>84
Lleida	272.363	0,8	0,1	0,5	1,3	3,1	4,6
Alt Camp i Conca de Barberà	48.589	0,6	0,1	0,4	1,0	2,6	4,3
Baix Camp i Priorat	148.970	0,8	0,1	0,5	1,7	3,6	5,4
Baix Penedès	63.953	0,8	0,2	0,6	1,7	3,3	5,0
Tarragonès	187.735	0,7	0,2	0,6	1,6	3,4	5,0
Altebrat	28.329	1,0	0,1	0,4	1,2	2,9	4,9
Baix Ebre	62.559	0,6	0,1	0,4	1,1	2,3	2,9
Montsià	53.555	0,5	0,1	0,2	0,7	1,7	3,6
Alt Empordà	100.145	0,9	0,2	0,5	1,6	3,8	7,4
Baix Empordà	97.290	0,5	0,1	0,3	1,0	2,2	3,5
Garrotxa	41.972	0,6	0,1	0,3	1,0	1,8	2,5
Ripollès	19.840	1,3	0,3	0,5	1,5	4,3	7,1
Alt Maresme	86.449	1,1	0,2	0,6	1,8	4,5	6,4
Selva Marítima	57.485	0,6	0,0	0,3	1,3	2,6	4,7
Gironès Nord i Pla de l'Estany	114.896	0,7	0,2	0,5	1,4	2,7	4,1
Gironès Sud i Selva Interior	112.999	0,7	0,1	0,4	1,2	3,1	4,9
Anoia	87.700	0,9	0,1	0,7	1,6	3,4	5,8
Osona	125.162	0,7	0,1	0,4	1,3	3,2	4,9
Bages i Solsonès	161.043	1,1	0,2	0,6	1,7	4,3	7,0
Berguedà	29.826	1,4	0,3	0,6	1,7	4,1	7,0
Alt Urgell	16.163	1,2	0,0	0,7	1,4	4,4	6,8
Cerdanya	10.777	1,0	0,2	0,5	1,5	3,8	8,3
Pallars	15.049	0,9	0,2	0,4	1,1	2,4	4,6
Aran	6.827	0,9	0,2	0,3	1,2	4,2	12,6
Alta Ribagorça	2.901	0,7	0,1	0,4	0,8	2,2	4,6
Baix Llobregat Centre i Font Santa -L'H N	315.172	0,8	0,1	0,5	1,3	3,4	6,2
L'Hospitalet Sud i el Prat de Llobregat	155.271	1,0	0,1	0,5	1,5	4,0	7,6
Alt Penedès	71.679	0,9	0,1	0,4	1,6	4,0	7,2
Garraf	106.022	0,8	0,2	0,4	1,4	3,1	5,2
Baix Llobregat Litoral i Viladecans	131.338	0,9	0,1	0,5	1,5	5,1	8,0
Baix Llobregat Litoral i Sant Boi	98.268	0,6	0,1	0,4	1,1	2,8	4,7
Baix Llobregat Nord	118.722	0,7	0,1	0,4	1,2	3,5	6,5
Barcelonès Nord i Baix Maresme	319.777	0,9	0,2	0,5	1,5	3,9	7,9
Maresme Central	194.359	0,8	0,1	0,5	1,3	3,2	6,4
Vallès Occidental Est	299.621	0,7	0,1	0,4	1,3	3,5	5,6
Vallès Occidental Oest	299.551	0,6	0,1	0,4	1,2	3,1	5,2
Baix Montseny	40.026	0,9	0,0	0,5	1,8	4,5	7,0
Baix Vallès	106.672	0,7	0,1	0,4	1,5	3,8	5,9
Vallès Oriental Central	186.970	0,7	0,1	0,4	1,3	3,5	6,9
Barcelona Esquerra	312.726	0,9	0,2	0,4	1,0	2,6	5,4
Barcelona Nord	311.504	0,9	0,1	0,4	1,2	3,1	5,5
Barcelona Dreta	243.704	1,0	0,2	0,5	1,2	3,1	5,4
Barcelona Litoral Mar	224.535	0,9	0,1	0,6	1,5	3,6	5,9

Taula 10. Categories CCS i diagnòstics de les hospitalitzacions potencialment evitables que han generat els pacients visitats a l'EAP assignat. Any 2014

Categories CCS	Hospitalitzacions potencialment evitables					
	Homes		Dones		Total	
	N	Mitjana d'edat (anys)	N	Mitjana d'edat (anys)	N	Mitjana d'edat (anys)
Diabetis mellitus amb complicacions	1.330	63,4	828	68,8	2.158	65,5
Diabetis mellitus s/menció complic., tipus II incontrolada	359	66,8	129	74,1	488	68,7
Diabetis mellitus s/menció complic., tipus I incontrolada	276	68,2	180	77,4	456	71,9
Trastorns del metabolisme hidroelectrolític	133	79,6	156	83,1	289	81,5
Deshidratació	132	79,6	154	83,4	286	81,6
Hipertensió amb complicacions i hipertensió secundària	728	75,6	1.207	82,0	1.935	79,6
Cardiopatia hipertensiva amb insuficiència cardíaca	366	76,5	648	82,2	1.014	80,2
Cardiopatia hipertensiva i malaltia renal crònica hipertensiva	239	79,1	466	83,2	705	81,8
Aterosclerosi coronària	1.196	70,9	783	76,3	1.979	73,0
Síndrome coronària intermèdia	788	71,4	484	77,8	1.272	73,8
Angina de pit no especificada	336	71,0	249	73,6	585	72,1
Insuficiència cardíaca congestiva, no hipertensiva	7.091	77,6	8.152	82,1	15.243	80,0
No especificada	4.803	78,3	5.908	82,3	10.711	80,5
Esquerra	1.147	77,2	1.279	82,3	2.426	79,9
Aterosclerosi perifèrica i visceral	184	71,0	46	77,9	230	72,4
Aterosclerosi d'extremitats amb ulceració	150	70,4	36	77,1	186	71,7
Pneumònia (excloent-ne per tuberculosi i MTS)	6.112	73,7	3.930	74,7	10.042	74,1
Per un microorganisme no especificat	4.357	74,1	2.762	75,5	7.119	74,6
Pneumocòccica	967	72,2	705	72,3	1.672	72,3
Pneumònia bacteriana inespecificada	560	73,5	325	74,5	885	73,9
Malaltia pulmonar obstructiva crònica i bronquièctasi	8.896	74,9	2.382	73,1	11.278	74,5
Bronquitis crònica obstructiva amb exacerbació (aguda)	3.937	75,8	851	74,3	4.788	75,5
Bronquitis crònica obstructiva amb bronquitis aguda	2.967	75,4	752	74,0	3.719	75,1
Altres tipus d'emfisema	1.376	71,9	211	64,4	1.587	70,9
Asma	444	57,7	1.861	65,9	2.305	64,3
Asma inespecificada amb exacerbació aguda	247	54,8	1.166	66,6	1.413	64,6
Asma obstructiva crònica amb exacerbació aguda	86	69,4	319	71,6	405	71,1
Fallida, insuficiència o aturada respiratòria (adults)	955	75,0	718	78,1	1.673	76,3
Agudització d'insuficiència respiratòria crònica	520	75,6	477	77,8	997	76,7
Insuficiència respiratòria aguda. Insuficiència respiratòria NOS	435	74,3	241	78,6	676	75,8
Infeccions de vies urinàries	3.264	73,0	4.776	69,9	8.040	71,2
Infecció vies urinàries, localització no especificada. Bacteriúria, piúria	2.574	75,0	2.817	79,9	5.391	77,5
Pielonefritis aguda sense lesió de necrosi medul·lar renal	621	65,4	1.844	55,0	2.465	57,6
Gangrena	247	71,5	101	77,6	348	73,3
Aterosclerosi d'extremitats amb gangrena	242	71,6	100	77,7	342	73,4

Glossari

ABS: Àrea bàsica de salut

AGA: Àrea de gestió assistencial

CatSalut: Servei Català de la Salut

CCS: Clinical Classifications Software de la US Agency for Healthcare Research and Quality

CIAP-2: Classificació internacional de l'atenció primària, segona edició.

CIM-9-MC: Classificació internacional de malalties, 9a revisió. Modificació clínica

CIM-10: Classificació estadística internacional de malalties i problemes relacionats amb la salut, 10a revisió.

CIP: Codi d'identificació personal

CMA: Cirurgia major ambulatoria

EAP: Equip d'atenció primària

EP: Entitat proveïdora

HC: Hospitalització convencional

RCA: Registre central de persones assegurades del Servei Català de la Salut

RS: Regió sanitària

UP: Unitat proveïdora

Annex 1

Àrea Bàsica de Salut

Àrea Bàsica de Salut	Població		Taxa bruta		Taxa estandarditzada	
	N	Pacients	Visites	Pacients	Visites	
001 AGRAMUNT	6.768	83,7	728,2	82,9	698,4	
002 ALCARRÀS	12.836	82,9	768,7	83,4	785,9	
003 ALFARRÀS/ALMENAR	10.286	86,3	868,4	85,8	815,9	
004 AMPOSTA	31.493	79,1	796,7	78,8	782,7	
005 ANGLÈS	12.273	82,5	721,7	82,0	696,7	
007 ARAN	9.157	76,8	515,4	78,3	558,2	
008 ARBÚCIES/SANT HILARI	12.398	81,5	682,7	81,2	671,1	
009 ARENYS DE MAR	23.195	81,0	664,4	80,4	645,1	
010 ARGENTONA	17.070	78,8	591,5	78,9	613,7	
011 ARTÉS	11.076	83,4	661,1	82,9	634,5	
012 ARTESA DE SEGRE	4.225	83,7	827,9	82,8	773,0	
013 EL VENDRELL	46.104	77,8	635,3	77,8	647,5	
014 BALAGUER	28.267	85,7	891,5	85,3	855,7	
015 BANYOLES	31.865	76,9	591,6	76,6	588,4	
016 BARCELONA 1-A (Barceloneta)	15.168	75,2	613,0	76,5	607,8	
017 BARCELONA 1-B (Casc Antic)	22.921	69,7	515,7	71,8	558,3	
018 BARCELONA 1-C (Gòtic)	15.361	69,5	604,3	71,4	645,1	
019 BARCELONA 1-D (Raval Sud)	32.556	68,9	560,8	72,6	678,2	
020 BARCELONA 1-E (Raval Nord - Dr. Sayé)	21.831	71,2	532,7	73,4	583,7	
021 BARCELONA 2-A (Sant Antoni)	34.357	70,6	525,3	70,4	500,5	
022 BARCELONA 2-B (Via Roma)	30.766	65,8	424,1	65,4	408,2	
023 BARCELONA 2-C (Esquerra Eixample - Rosselló)	31.228	65,1	427,2	63,5	393,0	
024 BARCELONA 2-D (Universitat)	18.478	64,5	415,5	64,2	399,9	
025 BARCELONA 2-E (Esquerra Eixample - Casanova)	33.694	62,8	397,4	61,8	376,0	
027 BARCELONA 2-G (Dreta Eixample)	22.092	61,1	361,0	58,9	320,6	
028 BARCELONA 2-H (Passeig de Sant Joan)	26.302	67,1	468,5	67,0	449,2	
029 BARCELONA 2-I (Sagrada Família 1)	21.101	68,3	429,5	67,3	399,4	
030 BARCELONA 2-J (Monumental)	27.699	68,9	439,5	68,4	419,4	
031 BARCELONA 2-K (Sagrada Família 2)	26.179	68,5	429,3	67,6	397,5	
032 BARCELONA 3-A (Les Hortes Poble Sec)	25.507	73,8	533,4	75,0	551,0	
033 BARCELONA 3-B (Poble Sec - Montjuic)	24.732	72,2	506,7	72,9	507,0	
034 BARCELONA 3-C (Dr. Carles Riba)	15.426	82,9	825,2	82,6	787,5	
035 BARCELONA 3-D (Bordeta)	30.342	74,5	564,7	74,8	556,9	
036 BARCELONA 3-E (Sants 1)	42.791	73,4	541,7	73,6	531,5	
038 BARCELONA 3-G (Sants 2)	27.270	70,5	509,8	70,2	487,9	
039 BARCELONA 4-A (Les Corts)	28.508	66,0	444,6	64,7	414,8	
040 BARCELONA 4-B (Les Corts - Pedralbes)	22.367	58,6	375,0	55,9	332,0	
041 BARCELONA 4-C (Les Corts - Hèlios)	31.499	63,6	439,7	62,1	408,2	
042 BARCELONA 5-A (Sant Elies 1)	28.962	52,7	297,9	50,4	266,8	
043 BARCELONA 5-B (Sant Elies 2)	34.569	56,7	329,3	55,2	307,0	
044 BARCELONA 5-C (Bonaplata)	27.264	50,8	340,8	48,9	313,8	
045 BARCELONA 5-D (Sarrià)	18.341	61,9	469,5	59,7	432,3	

Àrea Bàsica de Salut	Població		Taxa bruta		Taxa estandarditzada	
	N	Pacients	Visites	Pacients	Visites	
046 BARCELONA 5-E (Sant Gervasi)	33.696	58,1	353,7	55,8	321,4	
047 BARCELONA 6-A (Camp d'en Grassot)	30.420	69,5	446,8	69,3	425,5	
048 BARCELONA 6-B (Vila de Gràcia)	26.357	65,3	404,4	66,1	405,5	
049 BARCELONA 6-C (Lesseps)	21.287	66,0	451,2	64,4	418,5	
050 BARCELONA 6-D (Vallcarca)	21.190	73,7	549,5	72,8	527,9	
051 BARCELONA 7-A (Plaça Sanllehy)	21.662	72,0	566,2	70,8	521,9	
052 BARCELONA 7-B (Sardenya)	19.429	63,5	191,7	63,0	189,5	
053 BARCELONA 7-C (el Carmel)	19.832	79,9	659,7	79,6	646,4	
054 BARCELONA 7-D (Lisboa 1)	28.054	73,6	539,3	72,8	507,6	
055 BARCELONA 7-E (Horta)	29.954	75,0	578,8	73,7	528,4	
056 BARCELONA 7-F (Lisboa 2)	20.337	75,5	564,2	74,6	521,0	
057 BARCELONA 8-A (Turó de la Peira - Vilapicina)	10.099	73,7	509,8	72,4	467,3	
058 BARCELONA 8-B (Rio de Janeiro)	11.637	78,2	559,6	76,7	509,9	
059 BARCELONA 8-C (Turó de la Peira)	14.203	80,6	671,5	79,9	607,8	
060 BARCELONA 8-D (Rio de Janeiro - Prosperitat)	15.939	79,7	615,8	78,6	572,3	
061 BARCELONA 8-E (Rio de Janeiro - Verdum)	18.677	79,8	612,0	79,1	582,9	
062 BARCELONA 8-F (Guineueta)	25.865	80,2	622,4	78,9	564,4	
063 BARCELONA 8-G (Roquetes)	16.568	81,6	700,7	82,0	718,2	
064 BARCELONA 8-H (Ciutat Meridiana)	15.138	83,3	713,4	83,6	742,6	
065 BARCELONA 9-A (Sagrera)	34.264	76,8	552,4	76,7	540,3	
067 BARCELONA 9-C (Congrés)	34.735	74,5	519,0	73,3	477,4	
068 BARCELONA 9-D (Sant Andreu 1)	28.558	55,9	212,9	55,1	206,3	
069 BARCELONA 9-E (Bon Pastor)	14.534	81,8	668,6	81,5	661,7	
070 BARCELONA 9-F (Via Barcino)	11.692	80,6	725,5	81,7	781,9	
071 BARCELONA 10-A (Vila Olímpica)	34.467	71,0	513,0	71,2	520,2	
072 BARCELONA 10-B (Lope de Vega)	28.355	75,8	524,3	76,0	537,4	
073 BARCELONA 10-C (Poble Nou)	22.382	76,5	597,9	76,7	596,3	
074 BARCELONA 10-D (Besós)	27.546	80,7	733,8	81,2	727,3	
075 BARCELONA 10-E (Encants)	17.344	72,2	496,9	71,6	471,3	
076 BARCELONA 10-F (Camp de l'Arpa)	24.552	72,9	512,4	72,5	487,7	
077 BARCELONA 10-G (el Clot)	24.745	74,8	603,1	75,2	602,2	
078 BARCELONA 10-H (Sant Martí)	20.881	77,1	645,4	75,7	573,0	
079 BARCELONA 10-I (la Pau)	12.944	82,2	733,6	81,3	662,2	
080 BÀSCARA	4.474	84,9	829,4	84,0	773,3	
081 BELLPUIG	7.132	87,3	948,8	86,4	879,9	
082 BERGA	21.746	78,1	658,9	76,7	607,6	
083 BESALÚ	6.044	84,4	872,0	83,5	783,2	
084 LA BISBAL D'EMPORDÀ	16.837	83,6	613,7	83,5	615,8	
085 BLANES	39.375	78,5	605,9	78,7	615,9	
086 LES BORGES BLANQUES	16.461	84,3	815,5	83,1	749,0	
087 LES BORGES DEL CAMP	6.636	82,7	712,0	81,9	676,3	
088 CALAF	6.770	84,9	801,2	84,4	763,4	
089 CALDES DE MONTBUI	23.302	78,2	539,8	78,1	543,7	
090 CALELLA	18.538	77,0	571,2	76,6	563,2	

Àrea Bàsica de Salut	Població		Taxa bruta		Taxa estandarditzada	
	N	Pacients	Visites	Pacients	Visites	
091 CAMBRILS	32.448	80,8	635,5	81,4	665,5	
092 CAMPRODON	4.004	82,8	826,3	81,5	742,3	
093 CANET DE MAR	22.385	79,1	667,2	78,4	650,3	
095 CARDEDEU	20.584	78,8	541,7	78,8	562,4	
096 CARDONA	5.396	86,1	820,5	85,0	733,9	
097 CASTELLAR DEL VALLÈS	25.390	81,4	625,9	81,6	640,0	
098 MONTSERRAT	12.920	84,0	684,1	83,9	698,3	
100 CASSÀ DE LA SELVA	30.867	80,4	613,1	80,5	623,4	
101 CELRÀ	9.579	83,2	633,4	83,3	662,4	
102 CENTELLES	12.148	87,7	924,8	87,5	927,2	
103 LA CERDANYA	15.904	71,1	496,6	71,5	507,4	
104 CERDANYOLA DEL VALLÈS 1 (Serrapareira)	24.632	75,5	605,1	76,0	627,7	
105 CERDANYOLA DEL VALLÈS 2 (Fontetes)	24.799	77,3	626,6	77,5	649,2	
106 CERVERA	20.867	82,6	824,9	82,5	825,0	
107 CONSTANTÍ	6.921	83,3	818,8	83,8	894,9	
108 CORNELLÀ DE LLOBREGAT 1 (Martí Julià)	31.977	77,0	556,9	77,2	575,9	
109 CORNELLÀ DE LLOBREGAT 2 (Sant Ildefons)	26.818	75,4	574,5	75,4	565,9	
110 CORNELLÀ DE LLOBREGAT 3 (Gavarra)	13.349	81,1	677,0	80,3	634,4	
111 CORNELLÀ DE LLOBREGAT 4 (Jaume Soler)	17.071	78,4	611,4	78,2	598,9	
112 CORNUDELLA DE MONTSANT	2.257	88,7	976,2	87,7	860,8	
113 DELTEBRE	12.203	85,3	877,8	84,8	840,9	
114 ESCALA	15.583	81,4	668,8	81,3	657,8	
115 ESPARRAGUERA	27.342	79,0	547,5	79,4	573,1	
116 ESPLUGUES DE LLOBREGAT 1 (Can Vidalet)	18.899	79,3	623,4	79,3	619,4	
117 ESPLUGUES DE LLOBREGAT 2 (Lluís Millet)	29.020	72,8	563,1	72,3	550,7	
118 FALSET	6.866	88,5	936,4	87,0	835,1	
119 FIGUERES	48.532	72,4	510,0	72,9	532,8	
120 FLIX	7.988	88,7	1005,6	87,8	900,1	
121 LA GARRIGA	27.860	79,7	610,1	79,6	617,1	
122 GAVÀ 1	19.637	79,5	660,5	79,9	679,5	
123 GAVÀ 2	26.280	72,6	584,0	73,0	603,4	
124 GIRONA 1 (Santa Clara)	22.501	69,0	529,2	69,6	539,9	
125 GIRONA 2 (Can Gibert del Pla)	31.690	76,1	606,2	77,1	657,4	
126 GIRONA 3 (Montilivi)	35.091	71,6	582,8	72,1	604,8	
127 GIRONA 4 (Taialà)	14.586	82,2	669,7	82,4	698,4	
128 BAIX BERGUEDÀ	11.707	85,9	787,4	84,4	702,0	
129 LA GRANADELLA	2.639	92,5	1368,3	90,5	1098,5	
130 ALT BERGUEDÀ	4.870	86,3	957,9	84,4	821,2	
131 ANOIA RURAL	10.765	81,3	689,8	80,6	680,1	
133 LA JONQUERA	7.029	81,3	736,2	81,2	719,6	
134 LLANÇÀ	7.001	83,6	914,4	83,0	846,2	
135 LLEIDA 1 (Casc Antic - Onofre Cerveró)	20.568	69,7	561,5	71,1	596,7	

Àrea Bàsica de Salut	Població		Taxa bruta		Taxa estandarditzada	
	N	Pacients	Visites	Pacients	Visites	
136 LLEIDA 2 (Ronda)	27.331	73,8	636,7	73,7	624,4	
137 LLEIDA 3 (Eixample)	27.505	69,3	555,1	69,2	540,2	
138 LLEIDA 4 (Balàfia-Pardinyes)	37.624	75,6	574,2	76,4	602,5	
139 LLEIDA 5 (Cappont - Dra. Castells)	15.546	74,9	672,9	76,0	725,8	
140 LLEIDA 6 (Bordeta - Magraners)	16.196	78,4	624,7	79,4	661,6	
141 LLEIDA RURAL 1-NORD	22.513	82,2	725,7	82,2	738,0	
142 LLORET DE MAR	40.595	69,5	438,2	70,8	475,0	
143 MALGRAT DE MAR	26.471	80,1	577,4	80,1	583,7	
144 MANLLEU	20.755	81,1	730,2	80,8	732,3	
145 MANRESA 1	21.527	77,1	555,9	76,7	539,0	
146 MANRESA 2 (Plaça Catalunya)	22.550	75,9	571,7	75,3	546,3	
147 MANRESA 3	14.335	77,8	576,5	77,8	581,2	
148 MANRESA 4 (Sagrada Família)	22.350	81,4	677,3	81,0	661,3	
149 MARTORELL	28.844	78,5	607,0	78,7	631,6	
150 MARTORELLES	14.021	81,0	521,4	80,9	516,7	
152 MATARÓ 1 (Ja Riera)	18.565	74,2	562,7	73,8	548,8	
153 MATARÓ 2 (Centre)	16.266	76,0	561,7	76,3	572,1	
154 MATARÓ 3 (Rocafonda)	17.910	81,0	684,8	81,6	712,8	
155 MATARÓ 4 (Cirera Molins)	22.028	80,1	595,1	80,2	617,8	
156 MATARÓ 5 (Ronda Cerdanya)	21.461	82,0	651,4	82,8	700,3	
157 MATARÓ 6	15.394	82,2	718,3	82,8	750,9	
158 MATARÓ 7 (Ronda Prim)	13.918	81,1	682,9	81,0	671,7	
159 MOIÀ	9.523	83,5	668,3	82,4	639,0	
160 MOLINS DE REI	28.844	77,3	572,4	77,5	588,1	
161 PLA D'URGELL	37.462	83,9	867,5	83,5	846,3	
162 MONTBLANC	16.104	86,7	827,1	86,2	786,8	
163 MONT-ROIG DEL CAMP	12.717	80,0	725,4	80,3	752,9	
164 MONTORNÈS / MONTMELÓ	32.682	82,4	626,1	82,6	659,5	
165 MÓRA LA NOVA - MÓRA D'EBRE	14.528	82,8	761,1	82,0	718,6	
166 EL MORELL	11.109	85,9	782,4	86,1	850,0	
167 NAVÀS/BALSARENY	9.828	83,7	672,9	83,1	639,9	
168 OLESA DE MONTSERRAT	23.522	79,6	543,1	80,0	563,0	
169 ALT URGELL-SUD	4.134	87,3	1014,5	85,7	894,3	
171 OLOT	38.098	75,6	575,1	75,2	555,6	
172 PALAFRUGEL	30.720	80,2	558,8	80,2	560,1	
173 PALAMÓS	28.437	76,8	511,9	76,6	510,1	
174 PALLARS SOBIRÀ	6.023	83,5	1006,3	83,1	970,3	
175 PARETS DEL VALLÈS	18.302	79,4	539,3	80,0	571,1	
176 PENEDÈS RURAL	33.309	79,2	623,6	78,9	623,0	
177 PERELADA	7.221	82,7	887,8	81,8	837,8	
178 L'AMETLLA DE MAR - EL PERELLÓ	9.676	82,9	837,2	82,0	790,2	
179 LA POBLA DE SEGUR	4.300	88,5	1268,3	86,9	1120,5	
180 ALTA RIBAGORÇA	3.615	87,0	1149,1	87,0	1113,4	

Àrea Bàsica de Salut	Població		Taxa bruta		Taxa estandarditzada	
	N	Pacients	Visites	Pacients	Visites	
181 PONTS	3.817	88,4	962,7	87,1	868,1	
182 EL PRAT DE LLOBREGAT 1 (Via Ramona)	21.625	75,3	539,7	75,0	532,7	
183 EL PRAT DE LLOBREGAT 2 (Sant Cosme i Sant Damià)	29.374	78,2	573,0	78,6	589,8	
184 EL PRAT DE LLOBREGAT 3 (Pujol i Capçada)	12.805	80,9	615,1	81,0	642,4	
185 LLUÇANÈS	5.983	84,2	758,4	83,6	688,3	
186 PREMIÀ DE MAR	38.345	76,3	602,5	76,5	610,6	
187 RIPOLL-SANT JOAN DE LES ABADESSES	14.766	83,1	709,0	82,1	664,3	
188 RIUDOMS	12.251	82,5	591,3	82,2	589,5	
189 ROSES	33.833	77,5	638,9	77,6	658,2	
190 SABADELL 1A (Rambla)	32.322	71,4	457,3	70,7	442,3	
191 SABADELL 1B (Gaudi)	20.693	78,6	576,4	78,1	559,7	
192 SABADELL 2 (Creu Alta)	24.847	76,0	569,2	75,5	555,3	
193 SABADELL 3A (Andorra)	19.739	82,4	635,4	82,4	631,5	
194 SABADELL 3B (Can Deu)	16.352	82,9	631,0	83,0	641,7	
196 SABADELL 5 (Lepant)	18.872	80,2	538,4	80,1	538,6	
197 SABADELL 6 Creu de Barberà)	30.630	79,1	575,8	79,0	567,1	
198 SABADELL 7 (Torre Romeu)	8.915	85,4	695,4	85,9	743,5	
199 SALT	41.681	76,4	602,7	77,4	647,9	
200 SALLENT	6.761	86,2	839,3	85,1	762,5	
201 SANT ANDREU DE LA BARCA	27.686	75,0	554,7	75,9	604,3	
202 SANT BOI DE LLOBREGAT 1 (Montclar)	39.401	79,1	571,6	79,5	589,8	
203 SANT BOI DE LLOBREGAT 2 (Molí Nou)	20.917	81,0	674,5	80,6	669,5	
204 SANT BOI DE LLOBREGAT 3 (Camps Blancs)	11.775	83,2	739,4	82,9	728,1	
205 SANT BOI DE LLOBREGAT 4 (Vinyets)	20.648	80,9	582,1	81,3	599,3	
206 SANT CARLES DE LA RÀPITA	24.781	83,4	856,9	83,0	821,7	
207 SANT CELONI	33.791	78,0	549,4	78,1	565,9	
208 SANT FELIU DE GUÍXOLS	35.836	77,1	590,9	77,3	600,4	
209 SANT FELIU DE LLOBREGAT 1 (el Pla)	17.452	79,5	583,0	79,6	589,9	
210 SANT FELIU DE LLOBREGAT 2 (la Rambla)	26.552	76,9	546,5	76,9	562,6	
211 NAVARCLES - SANT FRUITÓS DE BAGES	22.426	81,0	608,1	81,0	616,6	
212 SANT HIPÒLIT DE VOLTREGÀ	7.021	81,9	714,0	81,7	702,3	
213 SANT JOAN DESPÍ 1	20.266	74,7	523,7	75,2	553,8	
214 SANT JOAN DESPÍ 2 (les Planes)	13.113	78,5	607,4	78,5	611,0	
215 SANT JOAN DE VILATORRADA	12.998	80,0	610,1	80,0	613,0	
216 SANT JUST DESVERN	16.772	67,1	461,1	66,8	453,9	
217 SANT QUIRZE DE BESORA	4.493	88,7	907,9	87,4	839,7	
218 SANT SADURNÍ D'ANOIA	21.833	82,4	660,7	82,1	654,5	
219 SANT VICENÇ DE CASTELLET	15.010	81,3	652,7	81,1	646,1	
221 SANTA COLOMA DE FARNERS	15.857	82,3	708,1	82,4	713,6	
222 SANTA COLOMA DE GRAMENET 1 (Major 1)	22.777	80,9	716,5	80,8	710,9	
223 SANTA COLOMA DE GRAMENET 2 (Llatí)	15.420	82,3	735,6	82,4	743,5	
224 SANTA COLOMA DE GRAMENET 3 (Singularlín)	19.667	84,4	757,3	83,8	739,8	
225 SANTA COLOMA DE GRAMENET 4 (Major 2)	23.100	81,8	693,6	81,3	677,2	

Àrea Bàsica de Salut	Població		Taxa bruta		Taxa estandarditzada	
	N	Pacients	Visites	Pacients	Visites	
226 SANTA COLOMA DE GRAMENET 5 (Santa Rosa)	21.141	80,9	702,3	81,5	740,3	
228 SANTA COLOMA DE QUERALT	3.558	85,1	852,6	83,9	787,7	
229 SANTA MARGARIDA DE MONTBUI	9.911	85,3	729,9	85,3	750,6	
230 SANTA PERPÈTUA DE LA MOGODA	25.228	80,1	582,8	81,0	637,5	
231 SARRIÀ DE TER	13.570	80,9	701,7	81,1	726,0	
232 SERÒS	6.895	90,7	1023,1	89,8	934,9	
233 LA SEU D'URGELL	16.876	77,8	827,4	77,4	798,9	
234 SILS/VIDRERES/MAÇANET DE LA SELVA	21.877	82,9	716,2	83,0	731,4	
235 SITGES	24.490	65,3	428,8	65,3	428,5	
236 EL SOLSONÈS	12.943	86,8	882,0	86,3	859,7	
237 SÚRIA	8.793	85,6	839,0	84,6	775,8	
238 SANTA EUGÈNIA DE BERGA	17.402	82,6	727,6	82,4	731,9	
239 TARRAGONA 1 (la Canonja - Bonavista)	14.666	83,6	748,2	83,9	792,4	
240 TARRAGONA 2 (Torreforta)	28.642	81,1	723,3	81,8	782,6	
241 TARRAGONA 3	30.064	75,2	600,9	75,2	587,0	
242 TARRAGONA 4 (Llevant)	15.181	72,0	445,2	72,6	468,5	
243 TARRAGONA 5 (Sant Pere i Sant Pau)	16.494	79,3	657,1	79,8	710,9	
244 TARRAGONA 6	19.091	73,9	554,4	73,7	547,1	
245 TÀRREGA	23.417	84,2	868,6	83,8	852,0	
246 TERRA ALTA	11.776	88,4	1171,0	86,8	1003,1	
247 TERRASSA A (Sant Llätzer)	40.947	76,6	508,4	76,5	505,3	
248 TERRASSA B (Est)	26.732	81,8	549,7	82,6	612,5	
249 TERRASSA C (Can Parellada)	10.745	82,0	622,1	82,6	652,8	
250 TERRASSA D (Oest)	32.721	74,5	423,4	75,1	445,6	
251 TERRASSA E (Rambla)	62.501	71,6	389,4	71,6	391,7	
252 TERRASSA F (Nord)	42.035	82,6	638,4	82,8	652,6	
253 TONA	12.182	81,4	693,5	81,0	685,5	
254 VALL DEL GES	18.312	84,2	778,6	83,9	766,1	
255 TORTOSA 1 - EST (el Temple)	24.097	76,6	620,7	76,3	603,5	
256 TORTOSA 2 - OEST	24.650	81,6	788,2	81,3	761,5	
257 TORREDEMBARRA	34.491	83,5	743,7	83,1	742,0	
258 TORROELLA DE MONTGRÍ	15.178	83,6	597,9	83,6	600,3	
259 TREMP	8.408	83,1	1037,1	81,7	917,6	
260 ULLDECONA	12.674	82,4	787,1	82,2	771,6	
261 VALLIRANA	22.686	82,0	644,5	82,2	663,9	
262 ALT CAMP EST	11.623	86,8	826,0	86,2	797,5	
263 VALLS URBÀ	27.615	77,0	592,1	77,1	597,1	
265 VILADECANS 1	42.034	78,1	576,7	78,8	612,9	
266 VILADECANS 2	26.986	79,9	617,8	80,2	637,1	
267 VILAFANT	13.895	77,8	626,1	77,6	631,1	
268 VILAFRANCA DEL PENEDÈS	41.470	74,8	580,3	75,2	598,4	
269 VILANOVA DEL CAMÍ	12.712	84,1	659,2	84,2	683,3	
271 VILASSAR DE MAR	24.378	76,1	560,4	76,1	568,5	

Àrea Bàsica de Salut	Població		Taxa bruta		Taxa estandarditzada	
	N	Pacients	Visites	Pacients	Visites	
272 BADALONA 1 (Canyadó - Centre 1)	11.534	81,3	543,7	80,4	518,3	
273 BADALONA 2 (Canyadó - Centre 2)	15.789	74,1	565,6	72,8	520,8	
274 BADALONA 3 (Progrés - Raval)	19.776	76,9	469,4	77,0	471,2	
275 BADALONA 4 (Gorg)	12.181	80,3	668,1	79,6	643,4	
276 BADALONA 5 (Sant Roc)	20.708	79,2	718,6	80,5	790,9	
277 BADALONA 6 (Llefià)	33.737	82,8	704,1	82,8	708,9	
279 BADALONA 8 (Nova Lloreda - Montigalà 1)	15.712	81,0	528,5	81,8	551,0	
280 BADALONA 9 (Fondo - Puigfred)	19.369	80,4	502,8	81,3	536,7	
281 BADALONA 10 (Nova Lloreda - Montigalà 2)	10.282	80,2	528,6	79,9	518,3	
282 BADALONA 11 (Bufalà - Canyet)	22.844	81,4	625,7	82,1	669,6	
283 BADALONA 12 (Morera)	11.663	84,0	581,1	83,8	567,9	
284 GRANOLLERS 1 -OEST (Canovelles)	22.750	80,7	680,3	81,5	726,1	
285 GRANOLLERS 2 - NORD (les Franqueses del Vallès)	29.081	77,5	534,2	78,4	570,6	
286 GRANOLLERS 3 - CENTRE EST	28.997	72,6	464,4	72,8	466,3	
287 GRANOLLERS 4 - SUD (Sant Miquel)	16.144	78,8	575,6	79,7	607,5	
288 L'HOSPITALET DE LLOBREGAT 1 - CENTRE	28.806	77,1	648,9	76,7	625,9	
289 L'HOSPITALET DE LLOBREGAT 2 - ST.JOSEP	23.363	75,9	595,6	75,9	590,0	
290 L'HOSPITALET DE LLOBREGAT 3 - COLLBLANC	24.985	77,5	564,4	77,8	563,2	
291 L'HOSPITALET DE LLOBREGAT 4- TORRASSA	26.770	77,9	592,2	78,4	600,0	
292 L'HOSPITALET DE LLOBREGAT 5- STA.EULÀLIA NORD	19.398	80,5	636,8	80,6	641,6	
293 L'HOSPITALET DE LLOBREGAT 6- STA.EULÀLIA SUD	23.141	80,5	638,1	80,8	649,3	
294 L'HOSPITALET DE LLOBREGAT 7- FLORIDA NORD	22.076	80,0	593,9	80,4	600,2	
295 L'HOSPITALET DE LLOBREGAT 8- FLORIDA SUD	23.217	77,5	592,3	77,4	583,6	
296 L'HOSPITALET DE LLOBREGAT 9- PUBILLA CASAS	29.374	79,4	655,1	79,6	655,7	
297 L'HOSPITALET DE LLOBREGAT 10 - CAN SERRA	10.814	82,9	691,4	81,9	642,6	
298 L'HOSPITALET DE LLOBREGAT 11 - GORNAL	7.976	86,2	763,7	86,5	782,6	
299 L'HOSPITALET DE LLOBREGAT 12 BELLVITGE	26.580	80,2	633,9	79,0	590,5	
300 LA LLAGOSTA	14.263	83,0	694,1	83,2	715,9	
302 MONTCADA I REIXAC	33.733	79,9	608,7	80,2	628,2	
303 REUS 1 (Sant Pere 1)	14.078	74,4	591,4	74,6	592,6	
304 REUS 2 (Sant Pere 2)	28.075	73,6	565,1	73,7	569,6	
305 REUS 3 (Sant Jordi)	23.092	71,1	518,7	71,1	521,3	
306 REUS 4 (Rambla Miró)	22.247	75,9	579,5	77,1	641,6	
307 REUS 5 (Barri Fortuny)	27.412	78,6	592,7	79,4	633,4	
309 RUBÍ 1	30.972	76,4	484,5	77,7	527,6	
310 RUBÍ 2	40.653	82,5	666,0	83,0	694,7	
311 SANT ADRIÀ DEL BESÒS 1 (Dr. Barraquer)	20.494	81,4	631,8	81,5	636,4	
312 SANT ADRIÀ DEL BESÒS 2 (la Mina)	15.308	89,0	950,2	88,6	958,1	
314 BAIX PENEDÈS - INTERIOR	14.829	85,3	800,2	85,1	810,8	
315 VALL DEL TENES	35.953	81,9	613,1	82,1	636,0	
316 VILANOVA I LA GELTRÚ 1	23.991	76,2	562,6	76,4	577,9	
317 VILANOVA I LA GELTRÚ 2	23.549	74,8	524,1	74,5	516,3	
318 GARRAF RURAL	35.961	74,7	528,3	75,6	570,5	
319 MONTGAT	18.606	78,9	511,4	79,2	532,4	

Àrea Bàsica de Salut	Població		Taxa bruta		Taxa estandarditzada	
	N	Pacients	Visites	Pacients	Visites	
320 BARBERÀ DEL VALLÈS	32.257	81,3	611,3	82,0	643,2	
322 CIUTAT BADIA	14.255	88,0	879,6	88,1	889,6	
323 BARCELONA 9-G (Sant Andreu 2)	25.264	53,8	195,6	53,0	190,7	
324 VANDELLÒS I L'HOSPITALET DE L'INFANT	5.525	82,9	717,0	83,2	735,7	
325 PINEDA	29.296	80,1	675,2	80,1	676,8	
326 BARCELONA 7-G (Baix Guinardó)	31.167	72,1	462,6	71,2	439,1	
327 BARCELONA 8-I (Xafarines)	18.008	80,7	651,8	80,2	620,3	
328 L'ALDEA - CAMARLES - L'AMPOLLA	10.637	81,1	778,3	80,4	737,7	
329 LLEIDA RURAL 2-SUD	7.377	88,5	1051,1	87,7	981,5	
330 BREDÀ - HOSTALRIC	12.613	84,5	762,2	84,4	771,1	
331 BARCELONA 10-J (Verneda Sud)	23.188	77,1	632,0	76,5	593,6	
333 ALT CAMP OEST	6.201	92,0	1249,9	91,8	1253,7	
334 ALMACELLES	8.836	87,9	905,9	87,3	869,2	
335 SANT ANDREU DE LLAVANERES	17.848	73,8	586,1	73,8	596,5	
336 TORDERA	16.881	84,4	769,5	84,4	781,8	
337 CAPELLADES	10.627	83,4	710,2	83,2	708,5	
338 PIERA	17.038	85,2	694,2	84,9	703,6	
339 SALOU	25.897	73,5	552,2	75,9	639,8	
340 VILA-SECA	21.005	83,1	775,6	83,9	847,3	
341 BADALONA 7A (Sant Joan de Llefià)	11.583	95,4	663,2	97,5	705,6	
342 BADALONA 7B (la Salut)	19.255	79,6	658,6	80,4	699,4	
343 RIBES DE FRESER-CAMPDEVÀNOL	5.980	85,0	804,3	83,9	710,8	
344 SABADELL 4-A (Concòrdia)	15.024	80,5	632,5	80,8	641,3	
345 SABADELL 4-B (Can Rull)	23.264	79,7	515,7	80,1	542,6	
346 SANT JOAN LES FONTS	5.200	82,8	875,7	81,9	801,4	
347 VALL D'EN BAS	6.114	84,5	880,7	83,4	796,0	
348 MOLLET DEL VALLÈS-EST	29.191	77,4	545,2	78,2	573,2	
349 MOLLET DEL VALLÈS-2 OEST	24.132	77,1	554,2	77,8	587,1	
350 VIC-1 NORD	24.946	78,5	569,7	78,5	574,4	
351 VIC-2 SUD	23.848	84,6	779,0	85,1	817,4	
352 TARRAGONA-7 (SANT SALVADOR)	11.287	81,4	624,9	82,2	697,7	
353 VILASSAR DE DALT	15.606	75,3	583,3	75,4	598,0	
354 LA SELVA DEL CAMP	7.133	81,7	696,9	81,8	722,5	
355 LA ROCA DEL VALLÈS	10.086	73,2	376,9	74,0	397,1	
356 TERRASSA-G (Can Jofresa)	24.946	76,6	485,5	77,2	509,1	
357 CALAFELL	22.352	82,5	709,6	82,4	716,5	
358 BARCELONA 6-E (La Salut)	23.312	66,8	448,8	65,2	419,6	
359 CUBELLES-CUNIT	24.643	80,9	586,6	80,6	587,9	
360 MARTORELL RURAL	25.797	80,2	630,5	80,3	658,7	
361 EL MASNOU-ALELLA	23.703	70,7	516,9	70,6	517,2	
362 OCATA-TEIÀ	14.085	74,7	558,2	74,7	555,8	
363 SANT QUIRZE DEL VALLÈS	17.445	73,0	467,8	74,0	501,6	
364 TARRAGONA-8 (Muralles)	16.095	71,9	522,3	72,0	500,6	
365 CASTELLDEFELS 1	36.041	70,6	513,5	71,7	559,3	

Àrea Bàsica de Salut	Població		Taxa bruta		Taxa estandarditzada	
	N	Pacients	Visites	Pacients	Visites	
366 CASTELLDEFELS 2	26.517	67,3	449,9	68,4	476,3	
367 PALLEJÀ	11.151	78,1	586,4	78,7	621,7	
368 SANTA COLOMA DE GRAMENET 6 FONDO	21.656	75,6	636,6	77,0	696,2	
369 CORBERA DE LLOBREGAT	17.166	75,4	554,0	76,4	595,6	
370 ABRERA	11.829	83,5	662,7	83,7	694,4	
371 IGUALADA 1	20.102	78,8	574,3	78,5	566,6	
372 IGUALADA 2	20.234	77,7	546,3	77,2	539,6	
373 BEGUES	6.323	73,6	538,8	74,8	600,3	
374 SANT VICENS DELS HORTS 1	21.385	82,2	658,3	82,5	685,1	
375 SANT VICENS DELS HORTS 2	12.534	84,4	689,5	84,9	718,0	
376 ALT MOGENT	19.796	79,1	518,5	79,2	528,3	
377 RODA DE TER	9.647	82,0	676,2	81,5	648,8	
378 RUBI 3	15.512	83,5	667,2	84,3	712,9	
380 VILANOVA I LA GELTRU 3	18.387	76,6	567,4	76,6	563,8	
383 BARCELONA 3-H	18.294	79,1	670,1	79,1	669,5	
384 CERDANYOLA - RIPOLLET	13.357	76,6	519,9	77,4	557,7	
385 BARCELONA 8J Cotxeres	23.931	78,6	631,3	77,7	577,4	
386 RIPOLLET 1	17.920	79,1	617,0	79,3	628,3	
387 RIPOLLET 2	14.273	77,0	534,9	78,3	597,4	
388 SANT CUGAT DEL VALLÈS-1	30.920	68,7	422,2	69,6	452,0	
389 SANT CUGAT DEL VALLÈS-2	31.391	58,7	324,2	59,6	344,7	
390 SANT CUGAT DEL VALLÈS-3	21.804	63,6	333,0	66,0	401,8	
391 PALAU SOLITÀ I PLEGAMANS	14.642	79,8	520,5	80,4	546,9	
392 POLINYÀ I SENTMENAT	16.180	83,6	607,1	84,5	663,8	

Notes:

No es disposa de denominadors poblacionals de les ABS següents:

395 BARCELONA 9-H

396 BARCELONA 9-I

Aquest fet impacta amb els indicadors de l'ABS 323 Barcelona 9-G

Annex 2

Motius de consulta (per CCS)

Categories diagnòstiques de CCS		<15					>14				
		Pacients		Mitjana d'edat	Nenes	Visites	Pacients		Mitjana d'edat	Dones	Visites
		N	%	(anys)	%	N	N	%	(anys)	%	N
	Malalties infeccioses i parasitàries	448.275	11,8	5,1	48,8	659.822	1.240.559	6,0	59,1	55,8	1.613.577
1	Tuberculosi	231	0,0	7,1	48,8	506	5.182	0,0	60,0	47,5	17.600
2	Septicèmia (excloent-ne la puerperal)	195	0,0	1,5	39,5	253	1.470	0,0	66,6	46,2	3.615
3	Infecció bacteriana de lloc inespecificat	10.057	0,3	5,7	48,0	14.106	20.838	0,1	49,0	64,0	34.852
4	Micosis	27.680	0,7	4,5	50,2	37.897	170.004	0,8	50,8	61,9	236.356
5	Infecció per virus de la immunodeficiència humana (VIH)	39	0,0	7,1	58,2	67	8.206	0,0	48,2	25,7	18.714
6	Hepatitis	472	0,0	8,0	47,5	824	42.160	0,2	59,8	48,6	107.250
7	Infeccions víriques	173.329	4,6	5,6	48,1	264.927	197.611	1,0	46,9	56,9	311.720
8	Altres infeccions (incloent-hi les parasitàries)	23.181	0,6	6,3	55,2	31.948	30.022	0,1	49,8	57,7	54.356
9	Infecç. de transm. sexual (excloent VIH i/o hepatitis)	17	0,0	3,8	48,3	29	3.515	0,0	40,3	24,4	7.088
10	Immunitzacions i cribratges de malalties infeccioses	213.074	5,6	4,6	48,6	309.265	761.551	3,7	67,4	55,2	822.026
	Neoplàsies	18.059	0,5	6,8	51,7	32.041	568.502	2,7	71,6	48,8	4.511.407
11	Neoplàsia maligna de cap i coll	73	0,0	10,6	55,7	352	10.228	0,0	70,2	24,2	117.850
12	Neoplàsia maligna d'esòfag	0	0,0	.	.	0	1.136	0,0	69,0	16,2	13.743
13	Neoplàsia maligna d'estómac	18	0,0	9,1	16,7	30	5.207	0,0	74,0	42,7	69.555
14	Neoplàsia maligna de còlon	105	0,0	6,8	61,2	121	36.802	0,2	75,5	44,3	425.541
15	Neoplàsia maligna de recte i anus	14	0,0	9,5	65,9	88	7.708	0,0	74,5	40,0	98.724
16	Neoplàsia maligna fetge i conductes biliars intrahepàtics	18	0,0	5,1	33,9	236	2.954	0,0	72,4	34,7	39.501
17	Neoplàsia maligna de pàncrees	7	0,0	6,9	71,4	7	2.627	0,0	71,5	47,4	31.656
18	Neoplàsia malignes d'altres òrgans gastrointestinals i peritoneu	36	0,0	8,5	52,9	136	3.559	0,0	72,4	51,1	31.665
19	Neoplàsia maligna de bronquis i pulmó	34	0,0	6,2	51,5	99	11.934	0,1	70,4	22,1	141.710
20	Neoplàsies malignes d'altres òrgans respiratoris i intratoràccics	214	0,0	9,0	43,9	337	2.365	0,0	61,9	35,1	9.745
21	Neoplàsia maligna d'os i teixit connectiu	102	0,0	10,1	48,2	517	2.702	0,0	64,9	59,0	26.067
22	Melanoma	21	0,0	8,8	70,9	86	9.595	0,0	70,1	58,2	95.350
23	Altres neoplàsies malignes de pell (no teixit epitelial)	170	0,0	7,4	50,3	602	63.212	0,3	77,7	50,2	749.121
24	Neoplàsia maligna de mama	51	0,0	7,0	52,9	70	57.103	0,3	70,1	99,2	596.896
25	Neoplàsia maligna d'úter	0	0,0	.	.	0	6.635	0,0	72,8	100,0	82.817
26	Neoplàsia maligna de coll d'úter	1	0,0	12,0	100,0	1	6.130	0,0	59,7	99,9	51.422
27	Neoplàsia maligna d'ovari	6	0,0	10,9	100,0	44	3.503	0,0	67,1	100,0	36.631
28	Neoplàsia maligna d'altres òrgans genitals femenins	11	0,0	10,2	95,6	45	1.566	0,0	72,1	99,2	14.863
29	Neoplàsia maligna de pròstata	18	0,0	5,0	60,0	20	41.790	0,2	77,7	0,0	518.502
30	Neoplàsia maligna de testicle	5	0,0	4,9	0,0	25	1.522	0,0	49,3	0,0	9.691

Categories diagnòstiques de CCS		<15					>14				
		Pacients		Mitjana d'edat	Nenes	Visites	Pacients		Mitjana d'edat	Dones	Visites
		N	%	(anys)	%	N	N	%	(anys)	%	N
	Neoplàsies (continuació)										
31	Neoplàsia maligna d'altres òrgans genitals masculins	14	0,0	9,7	0,0	81	833	0,0	69,4	0,5	7.311
32	Neoplàsia maligna de bufeta	10	0,0	11,2	78,1	32	22.465	0,1	75,8	15,4	283.146
33	Neoplàsia maligna de ronyó i pelvis renal	56	0,0	7,8	50,5	370	7.310	0,0	71,7	37,8	83.222
34	Neoplàsia maligna d'altres òrgans urinaris	2	0,0	4,5	50,0	6	528	0,0	74,6	29,0	5.664
35	Neoplàsia maligna de cervell i sistema nerviós	144	0,0	7,7	40,9	1.036	2.885	0,0	61,1	53,5	30.527
36	Neoplàsia maligna de tiroide	21	0,0	6,9	76,2	122	4.911	0,0	59,9	80,4	41.930
37	Malaltia de Hodgkin	14	0,0	11,4	20,7	121	2.049	0,0	54,6	50,5	16.210
38	Limfoma no hodgkinià	146	0,0	9,1	33,9	760	8.614	0,0	68,3	51,6	87.986
39	Leucèmia	266	0,0	8,3	46,4	2.458	7.947	0,0	72,8	49,1	92.995
40	Mieloma múltiple	5	0,0	11,6	10,5	19	2.954	0,0	75,2	53,1	38.644
41	Altres neoplàsies malignes primàries	125	0,0	6,6	38,6	855	6.298	0,0	71,0	51,9	64.190
42	Neoplàsies malignes secundàries	17	0,0	9,6	39,0	123	9.566	0,0	70,2	45,6	117.059
43	Neoplàsies malignes de localització inespecificada	44	0,0	7,3	40,8	272	6.720	0,0	71,2	50,4	76.932
44	Neoplàsia de natura inespecificada o de comportament incert	350	0,0	7,4	41,3	661	7.766	0,0	64,4	52,6	21.515
45	Quimioteràpia i radioteràpia	4	0,0	10,0	50,0	4	222	0,0	59,5	58,4	346
46	Neoplàsia benigna d'úter	17	0,0	6,2	63,6	22	17.005	0,1	47,5	99,6	36.834
47	Altres neoplàsies benignes	15.920	0,4	6,2	54,7	22.283	182.151	0,9	53,6	54,8	345.846
	Malalties endocrines, nutricionals i metabòliques i trastorns de la immunitat	72.726	1,9	8,2	51,4	161.540	2.088.308	10,1	68,0	52,9	10.122.130
48	Trastorns de glàndula tiroide	2.246	0,1	9,0	60,4	4.551	256.773	1,2	57,5	84,7	563.503
49	Diabetis <i>mellitus</i> sense complicacions	2.112	0,1	9,3	50,6	21.728	543.422	2,6	71,1	49,5	6.516.918
50	Diabetis <i>mellitus</i> amb complicacions	57	0,0	9,1	54,5	514	17.622	0,1	72,1	41,6	281.347
51	Altres trastorns endocrins	6.168	0,2	8,3	80,6	14.383	28.430	0,1	53,1	68,8	59.642
52	Deficiències nutritives	1.885	0,0	6,8	53,5	3.229	37.887	0,2	69,5	63,1	126.372
53	Hiperlipidèmia	3.895	0,1	9,4	50,3	6.318	483.462	2,3	63,4	53,4	1.057.042
54	Gota i altres artropaties per cristalls	27	0,0	7,6	51,9	27	40.827	0,2	66,9	16,4	85.334
55	Trastorns del metabolisme hidroelectrolític	1.070	0,0	6,1	50,2	1.458	19.014	0,1	68,0	57,5	34.869
56	Fibrosi quística	120	0,0	6,2	40,3	335	268	0,0	41,7	57,2	690
57	Trastorns immunitaris	473	0,0	6,8	49,7	861	596	0,0	48,2	53,5	1.124
58	Altres trastorns nutricionals, endocrins i metabòlics	54.673	1,4	7,9	47,4	108.136	660.007	3,2	60,5	58,4	1.395.289

Categories diagnòstiques de CCS		<15					>14				
		Pacients		Mitjana d'edat	Nenes	Visites	Pacients		Mitjana d'edat	Dones	Visites
		N	%	(anys)	%	N	N	%	(anys)	%	N
	Malalties de la sang i els òrgans hematopoètics	11.449	0,3	6,5	42,7	22.258	287.075	1,4	64,6	65,7	807.623
59	Anèmies	6.666	0,2	6,4	42,1	12.674	212.627	1,0	64,9	70,3	574.811
60	Anèmia posthemorràgica aguda	13	0,0	4,9	42,3	26	486	0,0	65,2	54,4	952
61	Anèmia de cèl·lules falciformes	275	0,0	6,1	46,3	618	327	0,0	37,7	54,5	578
62	Trastorns hemorràgics i de la coagulació	2.058	0,1	6,5	45,1	4.417	24.726	0,1	66,8	51,0	81.347
63	Malalties de leucòcits	1.671	0,0	7,1	40,1	3.177	27.479	0,1	57,0	59,9	63.693
64	Altres afeccions hematològiques	766	0,0	6,3	44,5	1.346	21.430	0,1	66,1	53,7	86.242
	Trastorns mentals	65.315	1,7	9,0	35,8	111.062	1.312.278	6,3	55,0	58,8	3.179.714
650	Trastorns d'adaptació	1.422	0,0	9,7	43,8	1.958	36.874	0,2	48,5	68,7	86.821
651	Trastorns d'ansietat	7.811	0,2	10,1	51,0	13.137	337.618	1,6	49,1	67,5	899.344
652	Trastorns per dèficit d'atenció, de la conducta i per comportament perjudicial	20.969	0,6	9,9	28,7	39.174	12.883	0,1	33,6	37,1	24.064
653	Deliri, demència i altres trastorns cognitius i amnèsics	93	0,0	7,2	47,4	114	71.727	0,3	82,7	66,4	247.285
654	Retards del desenvolupament	12.429	0,3	7,0	33,4	20.046	13.545	0,1	55,6	48,8	28.287
655	Trastorns habitualment diagnosticats en la lactància, infància o adolescència	12.650	0,3	8,4	30,6	22.013	4.329	0,0	55,5	56,0	12.763
656	Trastorns del control dels impulsos	164	0,0	9,6	34,6	234	1.723	0,0	44,5	17,9	3.096
657	Trastorns de l'estat d'ànim	1.297	0,0	10,7	53,6	1.951	247.412	1,2	57,0	71,7	670.196
658	Trastorns de la personalitat	780	0,0	9,9	44,1	1.131	27.125	0,1	52,2	66,5	62.848
659	Esquizofrènia i altres trastorns psicòtics	250	0,0	9,7	22,5	519	29.936	0,1	51,7	43,3	109.867
660	Trastorns relacionats amb l'alcohol	127	0,0	7,9	42,0	150	43.194	0,2	53,8	19,2	116.992
661	Trastorns relacionats amb altres drogues	639	0,0	7,4	45,2	794	83.791	0,4	51,3	27,6	128.700
662	Suïcidi i lesió autoinfligida	34	0,0	12,1	73,9	46	1.983	0,0	47,9	63,5	3.810
663	Cribatge i antecedents personals de codis de trastorn mental	891	0,0	8,1	46,1	1.107	216.224	1,0	51,3	40,5	449.572
670	Miscelània de trastorns	5.759	0,2	8,5	54,9	8.688	183.914	0,9	57,7	58,5	336.069
	Malalties del sistema nerviós i dels òrgans dels sentits	356.672	9,4	6,0	49,1	550.123	1.595.649	7,7	60,6	60,0	3.575.550
76	Meningitis (excloent-ne la tuberculosa o per MTS)	221	0,0	4,3	37,0	308	724	0,0	49,1	49,4	1.761
77	Encefalitis (excloent-ne la tuberculosa o per MTS)	56	0,0	7,3	54,8	124	479	0,0	49,8	54,5	1.392
78	Altres infeccions sistema nerviós central i poliomielitís	51	0,0	7,9	27,8	115	2.484	0,0	68,7	59,7	9.456
79	Malaltia de Parkinson	36	0,0	6,8	48,6	37	16.272	0,1	77,2	48,4	53.400
80	Esclerosi múltiple	17	0,0	7,2	41,4	29	5.087	0,0	50,4	69,5	20.095
81	Altres afeccions hereditàries i degeneratives sist. nerviós	747	0,0	6,3	42,2	1.385	19.964	0,1	66,3	59,7	43.102
82	Paràlisi	687	0,0	8,2	46,8	1.667	7.945	0,0	57,7	42,8	24.067

Categories diagnòstiques de CCS		<15					>14				
		Pacients		Mitjana d'edat	Nenes	Visites	Pacients		Mitjana d'edat	Dones	Visites
		N	%	(anys)	%	N	N	%	(anys)	%	N
	Malalties del sistema nerviós i dels òrgans dels sentits (continuació)										
83	Epilèpsia, convulsions	5.610	0,1	6,6	45,0	12.604	27.437	0,1	51,8	47,8	68.960
84	Mal de cap (incloent-hi la migranya)	18.360	0,5	10,0	55,3	26.463	136.502	0,7	44,9	74,1	273.650
85	Coma, estupor i dany cerebral	275	0,0	8,7	33,3	393	5.884	0,0	70,9	60,6	11.143
86	Cataractes	580	0,0	6,7	47,0	651	97.724	0,5	76,8	60,7	306.928
87	Despreniment de retina, defectes, oclusió vascular i retinopaties	327	0,0	5,7	48,4	442	38.322	0,2	70,1	51,7	113.816
88	Glaucoma	340	0,0	7,8	49,9	401	70.505	0,3	73,1	59,2	203.674
89	Ceguesa i defectes de la visió	31.972	0,8	9,3	52,9	43.698	108.608	0,5	62,2	59,4	350.531
90	Inflamació, infecció ull (excloent-ne per tbc)	81.838	2,2	5,1	45,4	119.654	173.002	0,8	56,7	60,2	338.712
91	Altres trastorns d'ull	26.079	0,7	6,1	50,1	33.879	136.978	0,7	60,3	59,5	240.682
92	Otitis mitjana i afeccions relacionades	106.193	2,8	4,3	48,0	186.695	87.430	0,4	50,0	60,3	162.980
93	Afeccions relacionades amb vertigen i rodament de cap	6.321	0,2	11,1	57,8	10.117	165.523	0,8	57,6	66,9	307.255
94	Altres trastorns d'orella i òrgans dels sentits	65.344	1,7	6,7	53,9	93.289	327.761	1,6	59,4	53,2	622.880
95	Altres trastorns del sistema nerviós	11.618	0,3	6,8	38,3	18.172	167.018	0,8	59,7	62,2	421.066
	Trastorns de l'aparell circulatori	29.580	0,8	6,9	44,4	53.579	2.554.961	12,3	73,2	53,6	22.422.522
96	Trastorns de vàlvula cardíaca	13.757	0,4	5,2	44,8	21.151	59.034	0,3	69,3	58,9	161.042
97	Peri,endo,miocarditis, cardiomiopatia (no per tbc ni MTS)	201	0,0	7,8	37,3	418	15.464	0,1	67,0	45,8	45.434
98	Hipertensió essencial	2.463	0,1	8,7	43,0	6.332	1.225.754	5,9	72,9	57,1	14.276.623
99	Hipertensió amb complicacions i hipertensió secundària	245	0,0	7,5	37,7	1.630	56.623	0,3	74,9	52,1	752.486
100	Infart agut de miocardi	111	0,0	5,7	37,2	156	56.202	0,3	73,4	28,0	683.464
101	Aterosclerosi coronària	195	0,0	7,3	43,0	314	125.589	0,6	76,3	38,1	1.754.129
102	Dolor toràcic inespecificat	4.013	0,1	10,2	46,0	5.880	83.742	0,4	55,1	52,2	143.016
103	Malaltia cardiopulmonar	130	0,0	5,3	47,0	247	12.944	0,1	72,6	56,5	50.407
104	Altres i malespecificades malalties del cor	504	0,0	6,7	43,1	895	22.225	0,1	73,1	46,8	109.295
105	Trastorns de la conducció	284	0,0	9,4	30,5	443	52.158	0,3	72,1	41,7	80.656
106	Disrímies cardíques	2.286	0,1	8,6	51,0	3.937	180.177	0,9	75,5	53,5	886.417
107	Aturada cardíaca i fibril·lació ventricular	19	0,0	2,3	43,3	30	526	0,0	70,9	44,4	1.384
108	Insuficiència cardíaca congestiva, no hipertensiva	270	0,0	5,9	40,3	434	77.356	0,4	80,4	57,2	397.329
109	Malaltia cerebrovascular aguda	692	0,0	5,0	42,8	4.486	94.419	0,5	77,0	47,8	1.338.694
110	Oclusió o estenosi d'artèries precerebrals	7	0,0	3,9	34,5	29	9.664	0,0	76,3	36,7	136.320

Categories diagnòstiques de CCS		Pacients		Mitjana d'edat	Nenes	Visites	Pacients		Mitjana d'edat	Dones	Visites
		N	%	(anys)	%	N	N	%	(anys)	%	N
	Trastors de l'aparell circulatori (continuació)										
111	Altres i malespecificades malalties cerebrovasculars	75	0,0	5,2	33,6	608	13.831	0,1	76,1	56,4	169.839
112	Isquèmia cerebral transitòria	65	0,0	6,3	43,0	79	23.454	0,1	76,1	51,7	70.164
113	Efectes tardans de malaltia cerebrovascular	186	0,0	7,6	44,1	494	4.658	0,0	73,7	47,8	46.662
114	Aterosclerosi perifèrica i visceral	191	0,0	7,5	46,0	272	45.425	0,2	72,4	32,4	166.151
115	Aneurismes d'artèria aòrtica, perifèrica i visceral	13	0,0	8,8	76,9	13	7.142	0,0	70,2	19,3	17.153
116	Embolisme o trombosi d'artèria aòrtica i perifèrica	5	0,0	4,6	62,5	8	1.731	0,0	68,5	42,5	4.179
117	Altres malalties circulatòries	2.060	0,1	8,8	50,8	3.434	153.491	0,7	62,8	52,7	407.830
118	Flebitis, tromboflebitis i tromboembolisme	110	0,0	7,3	41,5	159	24.514	0,1	67,8	60,1	91.967
119	Venes varicoses d'extremitat inferior	548	0,0	7,1	46,1	577	90.390	0,4	67,7	74,9	374.686
120	Hemorroides	854	0,0	7,7	40,9	1.116	75.463	0,4	57,0	56,2	186.708
121	Altres malalties de les venes i limfàtiques	296	0,0	11,8	9,2	437	42.985	0,2	65,0	68,6	70.487
	Malalties de l'aparell respiratori	834.867	22,0	5,6	44,5	1.995.333	2.075.605	10,0	60,0	52,3	7.014.625
122	Pneumònia (excloent-ne per tuberculosi i MTS)	18.916	0,5	5,3	49,4	39.036	34.349	0,2	58,0	49,7	85.350
123	Grip	21.558	0,6	6,7	47,6	25.654	66.410	0,3	43,4	54,5	104.956
124	Amigdalitis aguda i crònica	118.740	3,1	6,3	47,4	178.492	139.961	0,7	33,9	59,7	208.269
125	Bronquitis aguda	94.531	2,5	3,3	41,5	262.545	135.462	0,7	60,3	61,9	273.915
126	Altres infeccions respiratòries de vies altes	341.982	9,0	4,4	48,4	676.800	636.839	3,1	48,2	60,9	952.163
127	Malaltia pulmonar obstructiva crònica i bronquièctasi	38.443	1,0	4,1	41,4	91.301	224.844	1,1	73,6	29,2	2.221.339
128	Asma	50.998	1,3	8,2	38,8	451.031	230.361	1,1	57,2	70,3	1.989.300
129	Pneumònia per aspiració d'aliments o vòmits	14	0,0	2,7	23,8	21	452	0,0	78,3	47,2	884
130	Pleuresia, pneumotòrax, col·lapse pulmonar	354	0,0	6,1	45,5	657	8.785	0,0	64,2	37,5	21.742
131	Fallida, insuficiència o aturada respiratòria	54	0,0	6,5	59,1	88	2.143	0,0	75,7	48,3	5.994
132	Malaltia pulmonar deguda a agents externs	31	0,0	7,0	43,6	39	1.755	0,0	64,2	30,6	3.352
133	Altres malalties respiratòries de vies baixes	101.847	2,7	5,1	47,5	173.241	327.899	1,6	60,5	55,5	646.963
134	Altres malalties respiratòries de vies altes	47.399	1,3	8,5	41,5	96.428	266.345	1,3	46,2	55,1	500.398
	Malalties de l'aparell digestiu	351.114	9,3	6,1	48,2	538.433	1.481.765	7,1	57,4	55,1	3.367.818
135	Infecció intestinal	97.523	2,6	4,4	46,1	138.614	148.202	0,7	42,2	56,4	227.604
136	Trastorns de dents i maxil·lars	147.128	3,9	8,4	49,3	226.443	378.610	1,8	47,9	55,1	712.759
137	Malalties de boca (excloent-ne les dentals)	23.630	0,6	5,4	48,2	34.207	49.078	0,2	57,9	62,1	115.078
138	Trastorns d'esòfag	2.929	0,1	2,7	46,3	6.529	69.273	0,3	62,2	56,8	151.246
139	Úlcera gastroduodenal (excloent-ne l'hemorràgia)	109	0,0	7,7	39,7	146	19.562	0,1	67,4	41,6	61.223

Categories diagnòstiques de CCS		<15					>14				
		Pacients		Mitjana d'edat	Nenes	Visites	Pacients		Mitjana d'edat	Dones	Visites
		N	%	(anys)	%	N	N	%	(anys)	%	N
	Malalties de l'aparell digestiu (continuació)										
140	Gastritis i duodenitis	2.574	0,1	9,7	55,9	3.407	53.883	0,3	53,0	62,4	82.250
141	Altres trastorns d'estómac i duodè	1.962	0,1	8,6	52,5	3.727	91.215	0,4	58,8	64,3	242.050
142	Apendicitis i altres afeccions apendiculars	315	0,0	9,9	36,2	503	1.747	0,0	41,9	46,8	4.308
143	Hèrnia abdominal	10.047	0,3	3,3	44,1	14.902	112.667	0,5	65,1	45,4	362.037
144	Enteritis regional i colitis ulcerosa	204	0,0	9,6	39,5	476	15.830	0,1	52,2	52,1	47.639
145	Obstrucció intestinal sense hèrnia	160	0,0	3,8	34,3	236	2.906	0,0	64,0	51,6	7.247
146	Diverticulosi i diverticulitis	125	0,0	7,3	43,4	129	33.777	0,2	72,3	59,6	96.691
147	Afeccions anals i rectals	3.879	0,1	5,5	51,7	6.047	34.941	0,2	51,3	40,0	101.749
148	Peritonitis i abcés intestinal	44	0,0	9,9	44,0	84	792	0,0	55,1	48,8	2.237
149	Malalties de vies biliars	325	0,0	6,8	44,4	448	54.072	0,3	64,0	62,7	162.514
151	Altres malalties de fetge	1.486	0,0	5,2	45,1	2.726	133.047	0,6	59,7	44,8	300.250
152	Trastorns pancreàtics (no diabètics)	24	0,0	6,8	60,3	73	6.299	0,0	59,9	40,6	15.180
153	Hemorràgia gastrointestinal	966	0,0	5,3	47,2	1.703	34.977	0,2	60,0	45,6	61.812
154	Gastroenteritis no infecciosa	18.540	0,5	3,7	44,7	27.364	55.707	0,3	52,2	57,2	94.198
155	Altres trastorns gastrointestinals	39.144	1,0	4,2	50,7	70.669	185.180	0,9	65,4	62,7	519.746
	Malalties de l'aparell genitourinari	81.313	2,1	6,1	46,2	127.746	1.131.608	5,5	70,0	58,6	4.178.182
156	Nefritis, nefrosi i esclerosi renal	1.025	0,0	5,4	51,5	2.641	14.508	0,1	55,1	66,4	30.630
157	Insuficiència renal aguda i inespecificada	27	0,0	7,6	36,6	82	5.625	0,0	71,9	44,6	11.850
158	Insuficiència renal crònica	138	0,0	6,1	30,3	1.632	151.361	0,7	79,9	57,1	2.298.989
159	Infeccions de vies urinàries	14.812	0,4	5,7	80,2	28.299	240.868	1,2	57,8	81,1	502.104
160	Càlculs de vies urinàries	331	0,0	9,9	58,3	557	79.183	0,4	51,2	48,7	171.195
161	Altres malalties de ronyó i urèters	1.048	0,0	3,8	31,5	2.049	12.931	0,1	62,5	51,7	21.051
162	Altres malalties de bufeta i uretra	134	0,0	8,1	46,4	224	4.974	0,0	62,2	37,5	9.429
163	Síntomes i afeccions maldefinides aparell genitourinari	11.674	0,3	6,8	58,5	20.416	195.712	0,9	67,5	58,5	383.364
164	Hiperplàsia de pròstata	38	0,0	6,9	50,0	38	113.900	0,5	71,6	0,0	206.710
165	Afeccions inflamatòries d'òrgans genitals	7.782	0,2	5,2	0,1	10.174	24.796	0,1	53,1	0,2	46.168
166	Altres trastorns genitals masculins	28.559	0,8	5,4	0,2	38.677	61.108	0,3	55,8	3,1	109.763
167	Afeccions no malignes de mama	2.515	0,1	9,4	57,4	3.605	50.899	0,2	45,8	90,2	85.175
168	Malaltia inflamatòria d'òrgans pèlvics fem	8.720	0,2	6,0	99,7	12.183	24.873	0,1	41,6	99,3	38.204
169	Endometriosi	1	0,0	13,0	100,0	1	3.564	0,0	40,0	100,0	7.904
170	Prolapse d'òrgans genitals femenins	11	0,0	6,5	100,0	14	12.040	0,1	65,1	99,9	23.632

Categories diagnòstiques de CCS		<15					>14				
		Pacients		Mitjana d'edat	Nenes	Visites	Pacients		Mitjana d'edat	Dones	Visites
		N	%	(anys)	%	N	N	%	(anys)	%	N
	Malalties de l'aparell genitourinari (continuació)										
171	Trastorns de la menstruació	2.741	0,1	12,6	98,6	4.439	70.482	0,3	36,1	99,8	121.242
172	Quist d'ovari	74	0,0	8,2	100,0	116	4.762	0,0	42,6	100,0	8.883
173	Trastorns de la menopausa	46	0,0	6,8	73,2	56	27.267	0,1	57,8	99,8	43.896
174	Infertilitat femenina	19	0,0	6,9	36,8	19	2.355	0,0	38,6	97,2	6.014
175	Altres trastorns genitals femenins	1.618	0,0	4,8	97,8	2.524	30.400	0,1	45,3	98,0	51.979
	Complicacions de l'embaràs, el part i el puerperi	1.000	0,0	3,5	54,6	1.878	157.418	0,8	34,5	98,2	405.502
176	Maneig contraceptiu i procreatiu	288	0,0	9,4	75,1	405	47.242	0,2	35,5	92,0	87.209
177	Avortament espontani	3	0,0	9,3	66,7	3	3.365	0,0	35,0	100,0	6.184
178	Avortament induït	5	0,0	12,9	85,7	7	3.143	0,0	33,4	100,0	5.532
179	Complicacions postavortament	1	0,0	14,0	100,0	1	20	0,0	34,7	100,0	40
180	Embaràs ectòpic	2	0,0	9,0	50,0	2	807	0,0	33,8	100,0	2.030
181	Altres complicacions de l'embaràs	33	0,0	4,2	30,3	66	9.418	0,0	33,7	100,0	30.921
182	Hemorràgia durant l'embaràs, despreniment de placenta, placenta prèvia	8	0,0	7,0	40,0	10	7.258	0,0	34,3	100,0	27.435
183	Hipertensió que complica l'embaràs, el part i el puerperi	2	0,0	4,5	50,0	2	1.279	0,0	37,7	100,0	4.314
184	Part prematur o amenaça de part	1	0,0	13,0	100,0	1	742	0,0	33,7	100,0	1.547
185	Embaràs prolongat	0	0,0	.	.	0	31	0,0	32,9	100,0	37
186	Diabetis o tolerància anormal de la glucosa que complica l'embaràs, el part i el puerperi	9	0,0	8,1	66,7	12	13.936	0,1	38,3	100,0	73.094
187	Mala posició i mala presentació del fetus	0	0,0	.	.	0	20	0,0	32,8	100,0	46
188	Desproporció fetopelviana, obstrucció	0	0,0	.	.	0	18	0,0	34,4	100,0	28
189	Secció de cesària prèvia	0	0,0	.	.	0	36	0,0	34,3	100,0	51
190	Destret fetal i treballs del part anormals	0	0,0	.	.	0	389	0,0	33,9	100,0	1.083
191	Polihidroamniosi i altres problemes de la cavitat amniòtica	0	0,0	.	.	0	159	0,0	34,4	100,0	360
192	Complicació de cordó umbilical	0	0,0	.	.	0	1	0,0	34,0	100,0	1
193	Traumatisme de perineu i vulva durant el part	0	0,0	.	.	0	18	0,0	42,6	100,0	57
194	Part per fòrceps	0	0,0	.	.	0	103	0,0	33,0	100,0	117
195	Altres complicacions del part i del puerperi que afecten el maneig de la mare	597	0,0	1,3	48,9	1.311	7.008	0,0	34,6	99,5	13.835
196	Embaràs i/o part normal	51	0,0	8,5	63,8	58	62.425	0,3	32,3	100,0	151.581
	Malalties de la pell i el teixit subcutani	97.444	2,6	6,6	49,8	144.813	543.300	2,6	54,9	53,0	1.283.800
197	Infeccions de la pell i el teixit subcutani	28.963	0,8	6,3	47,1	44.109	87.931	0,4	48,8	43,8	270.600
198	Altres afeccions inflamatòries de la pell	22.324	0,6	5,3	50,6	32.226	146.710	0,7	54,7	53,8	263.984

Categories diagnòstiques de CCS		<15					>14				
		Pacients		Mitjana d'edat	Itenes	Visites	Pacients		Mitjana d'edat	Dones	Visites
		N	%	(anys)	%	N	N	%	(anys)	%	N
	Malalties de la pell i el teixit subcutani (continuació)										
199	Úlcera crònica de la pell	141	0,0	8,5	43,5	294	20.851	0,1	77,6	57,6	204.098
200	Altres trastorns de la pell	46.016	1,2	7,5	51,1	68.184	287.808	1,4	49,6	55,4	545.118
	Malalties del sistema musculoesquelètic i el teixit connectiu	97.979	2,6	9,3	51,0	143.920	2.166.588	10,4	58,7	65,7	5.566.719
201	Artritis i osteomielitis infeccioses (excloent-ne les tuberculoses o per MTS)	201	0,0	6,4	36,6	374	1.807	0,0	60,9	43,2	6.409
202	Artritis reumàtica i malalties relacionades	434	0,0	7,4	73,7	3.130	22.864	0,1	62,9	69,6	91.253
203	Osteoartritis	730	0,0	9,0	46,7	1.196	234.936	1,1	71,5	70,8	627.056
204	Altres trastorns no traumàtics de les articulacions	17.375	0,5	9,6	51,2	27.433	330.276	1,6	55,8	60,2	668.190
205	Espondilosi, trastorns dels discs intervertebrals i altres mals	13.152	0,3	9,7	54,7	17.611	682.437	3,3	54,8	61,7	1.963.909
206	Osteoporosi	320	0,0	7,9	45,6	375	111.009	0,5	71,1	94,4	286.463
207	Fractura patològica	17	0,0	8,2	39,3	28	24.372	0,1	76,0	87,3	48.130
208	Deformitats del peu adquirides	7.549	0,2	7,0	41,3	8.389	29.039	0,1	57,6	81,5	54.633
209	Altres deformitats adquirides	12.225	0,3	8,7	51,5	17.734	41.003	0,2	58,9	70,5	110.703
210	Lupus eritematós sistèmic i trastorns del teixit connectiu	114	0,0	8,8	76,0	271	11.957	0,1	58,8	87,1	25.563
211	Altres malalties del teixit connectiu	33.952	0,9	9,1	49,7	48.699	568.513	2,7	56,1	63,5	1.389.767
212	Altres malalties dels ossos i deformitats musculoesquelètiques	11.910	0,3	10,8	50,9	18.680	108.375	0,5	59,3	64,9	294.643
	Anomalies congènites	41.476	1,1	3,8	44,2	68.227	44.235	0,2	52,7	58,1	88.820
213	Anomalies congènites cardíques i circulatòries	2.945	0,1	3,7	49,8	6.118	3.142	0,0	51,3	59,0	8.534
214	Anomalies congènites digestives	3.800	0,1	2,6	39,9	5.654	16.351	0,1	62,8	63,5	24.300
215	Anomalies congènites genitourinàries	9.988	0,3	3,5	38,6	16.327	6.793	0,0	52,2	48,6	12.408
216	Anomalies congènites de sistema nerviós	1.407	0,0	3,3	44,5	2.733	1.708	0,0	49,3	49,0	4.917
217	Altres anomalies congènites	23.336	0,6	4,2	46,4	37.395	16.241	0,1	47,3	58,8	38.661
	Afeccions originades en el període perinatal	16.252	0,4	1,0	38,5	25.943	818	0,0	45,7	63,0	1.380
218	Nascut viu	202	0,0	0,2	47,0	279	13	0,0	34,2	100,0	13
219	Gestació curta, baix pes néixer, retard creixement fetal	1.934	0,1	0,6	49,6	4.017	48	0,0	45,9	86,4	66
220	Hipòxia intrauterina i asfíxia en néixer	54	0,0	0,3	37,0	73	0	0,0	.	.	0
221	Síndrome de destret respiratori	153	0,0	0,4	40,1	187	0	0,0	.	.	0
222	Ictèria hemolítica i perinatal	4.380	0,1	0,1	38,8	6.721	0	0,0	.	.	0
223	Traumatisme del naixement	782	0,0	0,2	39,5	1.106	0	0,0	.	.	0
224	Altres afeccions perinatals	8.747	0,2	1,7	34,7	13.560	757	0,0	45,8	61,4	1.301

Categories diagnòstiques de CCS		<15					>14				
		Pacients		Mitjana d'edat	Nenes	Visites	Pacients		Mitjana d'edat	Dones	Visites
		N	%	(anys)	%	N	N	%	(anys)	%	N
	Lesions i intoxicacions	175.616	4,6	7,7	43,3	284.516	754.744	3,6	56,1	52,8	2.008.042
225	Trastorns i dislocacions traumàtics d'articulacions	10.935	0,3	9,7	50,3	17.072	70.124	0,3	47,8	45,5	159.998
226	Fractura de coll de fèmur (maluc)	4	0,0	11,8	50,0	6	2.473	0,0	78,5	71,7	6.696
227	Lesió de columna vertebral	1	0,0	6,0	100,0	1	80	0,0	57,1	42,8	243
228	Fractura de crani i cara	273	0,0	5,5	33,8	394	2.412	0,0	49,0	41,0	4.683
229	Fractura d'extremitat superior	6.132	0,2	8,4	41,6	9.410	35.583	0,2	53,7	53,3	95.650
230	Fractura d'extremitat inferior	2.112	0,1	9,2	41,8	3.656	39.865	0,2	57,2	57,2	116.416
231	Altres fractures	1.474	0,0	8,6	38,2	2.259	31.576	0,2	64,8	63,0	79.958
232	Esquinços i esquinçaments	16.710	0,4	10,3	56,3	29.232	88.251	0,4	42,6	52,7	206.899
233	Lesió intracranial	1.015	0,0	4,9	36,0	1.312	4.030	0,0	65,0	42,0	8.300
234	Lesió per esclafament o lesió interna	403	0,0	7,1	42,6	895	2.829	0,0	56,6	45,3	10.827
235	Ferides obertes de cap, coll i tronc	38.359	1,0	6,6	35,6	68.041	145.650	0,7	63,1	49,1	503.756
236	Ferides obertes d'extremitats	3.900	0,1	6,9	39,4	7.771	35.161	0,2	55,1	41,7	95.744
237	Complicacions de dispositiu, implant o empelt	82	0,0	7,4	51,0	98	2.497	0,0	73,8	56,0	15.015
238	Complicacions de procediments quirúrgics o d'atenció mèdica	1.396	0,0	4,8	46,8	1.841	7.431	0,0	62,3	58,3	31.228
239	Lesió superficial, contusió	52.068	1,4	8,0	44,2	73.296	141.786	0,7	51,9	53,7	261.259
240	Cremades	6.272	0,2	5,5	43,4	18.444	30.767	0,1	51,8	62,9	106.212
241	Emmetzinament per agents psicotròpics	9	0,0	6,7	16,7	12	389	0,0	39,2	41,3	659
242	Emmetzinament per altres medicaments i drogues	2.535	0,1	7,3	45,9	4.720	27.766	0,1	66,3	64,8	107.396
243	Emmetzinament per substàncies no medicinals	528	0,0	5,4	48,9	708	7.223	0,0	51,1	41,9	12.284
244	Altres lesions i afeccions degudes a causes externes	31.408	0,8	7,3	43,6	45.348	78.851	0,4	56,3	54,2	184.819
	Síntomes, signes i altres afeccions i factors que influeixen en l'estat de salut	1.018.387	26,9	4,6	48,7	2.227.250	2.245.574	10,8	65,5	57,5	6.693.890
245	Síncope	2.302	0,1	10,6	59,4	3.676	26.319	0,1	57,8	55,4	48.545
246	Febre d'origen desconegut	96.134	2,5	4,0	47,5	148.465	42.735	0,2	49,3	49,5	74.093
247	Limfadenitis	11.376	0,3	6,3	40,8	18.112	22.158	0,1	42,5	62,2	40.264
248	Gangrena	0	0,0	.	.	0	190	0,0	66,2	16,9	1.436
249	Xoc	11	0,0	3,6	5,9	17	128	0,0	65,8	38,7	230
250	Nàusea i vòmit	30.745	0,8	4,8	49,5	38.794	40.954	0,2	45,6	66,4	63.693
251	Dolor abdominal	51.334	1,4	7,9	54,4	81.217	215.176	1,0	49,3	65,5	404.994
252	Malestar i fatiga	5.834	0,2	9,2	47,6	8.758	83.780	0,4	50,2	71,6	150.291

Categories diagnòstiques de CCS		<15					>14				
		Pacients		Mitjana d'edat	Nenes	Visites	Pacients		Mitjana d'edat	Dones	Visites
		N	%	(anys)	%	N	N	%	(anys)	%	N
	Síntomes, signes i altres afeccions i factors que influeixen en l'estat de salut (continuació)										
253	Reaccions al·lèrgiques	130.364	3,4	5,5	48,5	229.041	253.124	1,2	50,5	59,8	460.828
254	Cures rehabilitació, ajustament pròtesis i dispositius	193	0,0	6,9	42,8	250	731	0,0	50,1	31,7	2.165
255	Admissió administrativa/social	524.416	13,8	4,0	48,7	1.383.702	470.191	2,3	69,1	62,5	1.337.334
256	Examen/avaluació mèdica	134.765	3,6	5,6	48,1	272.226	763.751	3,7	55,9	58,6	1.350.948
257	Altres cures	30.681	0,8	6,3	46,2	42.685	299.443	1,4	75,7	52,2	2.723.341
258	Altres cribratges d'afeccions sospitades (excloent-ne les mentals o infeccioses)	232	0,0	4,4	45,0	307	26.894	0,1	56,1	57,1	35.728
	Causes externes de lesions i intoxicacions	26.893	0,7	5,5	49,1	33.105	69.758	0,3	57,4	57,2	116.540
2601	Accidents per talls o punxades	45	0,0	7,9	52,5	59	255	0,0	41,4	40,1	359
2602	Accidents per ofegament o submersió	4	0,0	2,8	25,0	4	6	0,0	47,2	15,4	13
2603	Caigudes accidentals	1.382	0,0	5,7	47,1	1.676	15.952	0,1	73,4	70,5	26.828
2604	Accidents per foc o cremades	9	0,0	5,2	33,3	12	46	0,0	46,3	59,0	78
2605	Accidents per armes de foc	0	0,0	.	.	0	21	0,0	40,3	22,9	35
2606	Accidents per maquinària	1	0,0	1,0	0,0	2	2	0,0	30,5	50,0	2
2607	Accidents de trànsit de vehicle de motor	26	0,0	7,8	45,9	37	1.334	0,0	37,2	29,9	2.697
2608	Accidents no de trànsit de ciclistes	2	0,0	11,5	50,0	2	30	0,0	34,6	12,5	56
2609	Accidents no de trànsit de vianants	8	0,0	7,6	25,0	20	30	0,0	54,0	71,2	52
2610	Accidents no de trànsit de transport	2	0,0	5,0	100,0	3	129	0,0	39,7	41,3	184
2611	Accidents causats per factors naturals i ambientals	23.794	0,6	5,4	49,9	29.191	32.684	0,2	50,4	62,6	47.798
2613	Emmetzinaments	16	0,0	2,9	44,4	18	71	0,0	53,3	55,2	105
2614	Cops accidentals causats per/contra	271	0,0	8,8	38,3	311	2.083	0,0	38,8	47,4	2.597
2615	Accidents per sufocacions	28	0,0	5,7	68,6	35	65	0,0	54,7	44,0	84
2616	Efectes adversos causats per l'atenció mèdica	203	0,0	4,7	40,2	249	6.669	0,0	61,9	36,8	19.419
2617	Efectes adversos causats per medicaments	57	0,0	5,5	47,0	66	4.294	0,0	68,0	59,3	4.740
2618	Altres accidents especificats i classificats	251	0,0	7,5	47,3	364	3.573	0,0	42,0	49,1	7.006
2619	Altres accidents especificats- NEC	14	0,0	10,5	25,0	16	159	0,0	43,4	59,3	189
2620	Accidents inespecificats	780	0,0	6,6	.	1.040	2.342	0,0	55,9	43,2	4.285
2621	Lloc de l'accident	0	0,0	.	.	0	13	0,0	36,8	38,5	13
259	Codis residuals, no classificats	42.612	1,1	6,8	45,6	74.995	432.057	2,1	64,2	54,2	951.269

Annex 3
Clinical Risk Groups (CRG)

	Pacients			
	N	(%)	Mitjana d'edat	Dones
			(anys)	(%)
Usuaris sans	2.729.306	36,1	30,8	52,0
Sans	2.495.449	33,0	29,5	51,9
Dones sanes amb part	10.765	0,1	34,3	100,0
Dones sanes amb embaràs	19.551	0,3	31,5	100,0
Sans amb diagnòstic significatiu	203.541	2,7	46,6	45,8
Malaltia aguda	357.499	4,7	36,3	54,2
Malaltia aguda	276.618	3,7	35,8	54,4
Malaltia aguda amb part	7.236	0,1	36,5	99,2
Malaltia aguda amb embaràs	4.885	0,1	31,8	100,0
Malaltia aguda amb diagnòstic significatiu	68.760	0,9	38,7	45,2
Malaltia crònica menor única	351.995	4,7	44,9	61,5
Severitat 1	328.625	4,3	45,1	60,9
Severitat 2	23.370	0,3	41,8	69,2
M. cròniques menors (+2)	79.329	1,0	52,4	67,2
Severitat 1	49.396	0,7	51,9	65,5
Severitat 2	12.622	0,2	55,3	67,6
Severitat 3	15.331	0,2	51,7	71,3
Severitat 4	1.980	0,0	52,0	73,9
M. crònica significativa única	1.029.707	13,6	54,2	54,2
Severitat 1	828.605	11,0	53,7	54,9
Severitat 2	165.227	2,2	54,4	52,3
Severitat 3	23.426	0,3	61,2	43,5
Severitat 4	5.115	0,1	74,6	55,1
Severitat 5	7.113	0,1	69,3	44,4
Severitat 6	221	0,0	56,0	38,9
M. cròniques significatives	776.274	10,3	69,0	54,6
Severitat 1	456.094	6,0	67,0	58,4
Severitat 2	171.160	2,3	70,2	48,4
Severitat 3	93.972	1,2	72,7	50,4
Severitat 4	41.727	0,6	75,5	48,6
Severitat 5	12.288	0,2	77,0	52,4
Severitat 6	1.033	0,0	78,1	56,4
M. cròniques dominants (+3)	51.637	0,7	74,5	37,9
Severitat 1	24.340	0,3	72,7	37,8
Severitat 2	9.809	0,1	74,6	35,0
Severitat 3	15.840	0,2	77,0	40,0
Severitat 4	1.348	0,0	77,0	36,1
Severitat 5	293	0,0	77,6	36,5
Severitat 6	7	0,0	73,0	14,3

	Pacients			
	N	(%)	Mitjana d'edat	Dones
			(anys)	(%)
Neoplàsies complexes	60.974	0,8	67,9	44,8
Severitat 1	8.214	0,1	67,0	51,3
Severitat 2	25.043	0,3	65,5	51,0
Severitat 3	21.116	0,3	69,8	37,4
Severitat 4	6.053	0,1	71,4	37,8
Severitat 5	548	0,0	75,0	33,0
Necessitats sanitàries elevades	9.862	0,1	49,9	37,7
Severitat 1	3.146	0,0	44,6	43,7
Severitat 2	3.885	0,1	48,4	35,5
Severitat 3	1.370	0,0	55,2	38,0
Severitat 4	997	0,0	56,0	28,4
Severitat 5	340	0,0	69,0	34,4
Severitat 6	124	0,0	69,7	30,6
Usuaris sense diagnòstic	230.463	3,0	32,5	48,9
No usuaris	1.879.289	24,9	36,8	42,8
Total	7.556.335	100,0		50,7

Annex 4

Indicadors per equips d'atenció primària

Equip d'Atenció Primària	Activitat total		Activitat assignats					
	Visites	N	Pacients			Visites		
			N	Cobertura (%)	Mitjana d'edat (Anys)	Dones (%)	N	Freqüentació (%)
00002 EAP Agramunt	40.125	5.179	78,1	50,1	52,2	38.450	579,5	
00003 EAP Alfarràs - Almenar	78.902	8.218	82,2	56,4	50,1	76.121	761,8	
00004 EAP Alt Urgell Sud	39.987	3.375	85,6	59,0	52,2	37.985	962,9	
00005 EAP Aran	51.754	6.827	73,7	47,3	53,6	45.813	494,3	
00006 EAP Balaguer	221.180	22.676	82,1	53,9	51,1	214.957	778,1	
00007 EAP Bellpuig	55.586	5.769	82,6	56,2	51,7	53.660	767,9	
00008 EAP Les Borges Blanques	117.361	12.852	80,3	57,2	51,3	111.797	698,8	
00009 EAP Cervera	151.824	16.103	79,1	49,1	50,8	146.788	721,1	
00010 EAP Lleida 3 - Eixample	149.465	17.378	70,5	50,7	55,7	144.466	586,4	
00011 EAP Lleida 4 - Balàfia - Pardinyes	218.241	28.098	74,3	49,2	54,3	213.538	564,6	
00012 EAP Lleida 6 - Bordeta - Magraners	98.678	12.131	77,5	43,2	52,2	96.122	614,2	
00013 EAP Pallars Sobirà	61.574	4.701	81,7	54,0	51,9	54.259	942,8	
00014 EAP Pla d'Urgell	284.746	29.173	80,1	53,5	51,8	276.321	758,3	
00015 EAP La Pobla de Segur	54.482	3.679	87,4	56,6	52,1	50.455	1198,5	
00016 EAP Ponts	34.292	3.172	86,3	56,6	51,3	32.281	878,2	
00017 EAP La Seu d'Urgell	142.260	12.804	78,4	52,9	53,8	134.814	825,2	
00018 EAP Tàrrrega	169.916	18.315	79,7	52,6	52,7	165.439	720,4	
00019 EAP Tremp	84.812	6.721	82,8	58,8	53,1	81.010	998,2	
00020 EAP Alcarràs	81.855	9.686	77,8	47,4	52,3	78.765	633,0	
00021 EAP Almacelles	60.230	7.157	82,9	53,5	51,1	58.614	679,0	
00022 EAP Alta Ribagorça	41.800	2.901	84,6	55,4	51,4	37.608	1096,8	
00023 EAP Artesa de Segre	30.387	3.231	80,7	54,9	51,9	28.642	715,2	
00024 EAP Cerdanya	81.113	10.777	68,9	54,9	53,8	75.179	480,4	
00025 EAP La Granadella	34.518	2.359	91,4	63,9	49,0	32.518	1259,9	
00026 EAP Lleida Rural 1 - Nord	166.031	17.713	81,5	48,0	51,5	157.057	722,5	
00027 EAP Lleida Rural 2 - Sud	66.423	5.916	86,6	56,9	49,9	63.969	936,0	
00028 EAP Lleida 2 - Primer de Maig	172.207	18.951	73,8	50,6	54,8	166.102	647,0	
00029 EAP Lleida 5 - Cappont	110.403	11.384	74,5	47,6	54,2	104.502	684,1	
00030 EAP Lleida 1 - Centre Històric-R.Ferran	118.236	13.729	68,1	48,9	52,6	113.296	562,1	
00031 EAP Seròs	62.354	5.856	86,2	56,7	50,1	59.726	879,2	
00040 EAP Les Borges del Camp	43.306	4.897	80,8	54,2	51,6	41.218	680,2	
00041 EAP Constantí	53.970	5.625	81,6	46,0	50,7	52.293	759,0	
00042 EAP Falset	62.414	5.775	86,0	57,0	51,6	58.661	873,3	
00043 EAP Flix	78.138	6.749	86,6	58,2	51,4	74.070	950,1	
00044 EAP Montblanc	126.113	13.265	84,2	54,7	51,9	121.452	770,5	
00045 EAP Mont-Roig del Camp	86.089	9.142	77,6	49,5	51,0	80.392	682,4	
00046 EAP Móra la Nova - Móra d'Ebre	111.955	11.612	81,7	54,6	52,0	107.058	753,4	
00047 EAP Reus 2 - Sant Pere	161.758	20.578	72,8	51,2	54,7	158.371	560,3	
00048 EAP Reus 4 - Horts de Miró	127.433	16.193	74,7	48,5	53,9	124.019	572,1	
00049 EAP Santa Coloma de Queralt	27.108	2.790	80,8	56,5	52,2	25.749	745,3	
00050 EAP Tarragona 1 - Bonavista-La Canonja	103.116	11.704	81,0	48,1	52,8	101.162	700,0	
00051 EAP Tarragona 2 - La Granja-Torreforta	188.872	21.721	77,8	47,4	52,6	183.102	655,9	
00052 EAP Tarragona 5 - Sant Pere i Sant Pau	113.078	13.309	80,6	46,6	52,9	110.564	669,7	
00053 EAP Terra Alta	133.943	10.003	86,7	61,1	51,0	129.063	1118,7	
00054 EAP Valls Urbà	163.087	20.841	76,6	49,4	52,8	160.624	590,3	
00055 EAP Alt Camp Est	89.508	9.114	84,7	53,7	50,8	85.353	793,1	
00059 EAP Cornudella de Montsant	23.072	1.912	87,5	59,9	48,3	20.529	939,5	
00060 EAP El Morell	78.264	8.450	83,2	47,4	51,5	75.559	744,3	
00061 EAP Reus 1 - Sant Pere	81.175	9.711	72,7	54,6	54,3	78.882	590,6	
00062 EAP Reus 3 - Llibertat	120.406	15.647	71,5	52,9	54,4	115.539	528,0	
00065 EAP Salou	139.574	18.368	72,0	46,1	50,9	137.500	539,2	
00066 EAP Tarragona 3 - Jaume I	192.759	22.911	75,6	53,6	55,4	183.979	606,9	
00068 EAP Tarragona 6 - Tarragonès	88.567	11.482	70,8	53,2	55,5	84.932	523,4	
00087 EAP L'Aldea - Camarles - L'Ampolla	79.598	8.126	78,0	56,5	51,6	74.257	712,4	
00088 EAP L'Ametlla de Mar - El Perelló	80.678	7.618	80,5	54,8	52,5	72.931	770,4	
00089 EAP Amposta	245.950	24.113	77,8	53,8	51,9	240.318	775,4	
00090 EAP Deltebre	97.382	9.850	81,8	55,5	52,7	92.780	770,7	
00091 EAP Sant Carles de la Ràpita	203.540	19.625	81,2	54,9	52,8	191.707	793,6	
00092 EAP Uldecona	93.559	9.928	80,3	52,0	51,5	90.328	730,2	
00093 EAP Tortosa 1 Est - El Temple	126.939	15.466	73,8	52,1	52,5	122.276	583,2	

Equip d'Atenció Primària	Activitat assignats					
	Sense motiu de consulta	Pacients			Hospitalitzacions evitables	
		Grup_CRG			Pacients (%)	Ingressos/ pacient
		Sans, aguts i crònics menors (%)	Crònics significatius (%)	Crònics dominants, neoplàsies i necessitats elevades (%)		
00002 EAP Agramunt	3,5	57,7	36,6	2,2	0,8	1,3
00003 EAP Alfarràs - Almenar	5,4	53,8	37,9	3,0	1,0	1,2
00004 EAP Alt Urgell Sud	5,6	50,6	40,8	3,0	1,1	1,1
00005 EAP Aran	0,0	73,0	26,0	1,0	0,9	1,3
00006 EAP Balaguer	4,5	55,2	37,5	2,8	0,9	1,3
00007 EAP Bellpuig	3,0	57,0	37,3	2,6	1,0	1,3
00008 EAP Les Borges Blanques	4,3	53,8	39,0	2,9	0,9	1,3
00009 EAP Cervera	5,0	60,5	32,5	2,1	0,5	1,2
00010 EAP Lleida 3 - Eixample	5,3	54,3	37,7	2,7	0,8	1,2
00011 EAP Lleida 4 - Balàfia - Pardiniyes	4,9	59,6	32,9	2,6	0,9	1,3
00012 EAP Lleida 6 - Bordeta - Magraners	7,0	60,6	30,6	1,8	0,6	1,2
00013 EAP Pallars Sobirà	6,4	56,8	34,0	2,8	0,8	1,2
00014 EAP Pla d'Urgell	4,2	57,6	35,5	2,8	0,8	1,3
00015 EAP La Pobla de Segur	12,0	48,5	36,2	3,3	0,8	1,1
00016 EAP Ponts	3,1	55,5	38,7	2,8	0,4	1,2
00017 EAP La Seu d'Urgell	6,5	55,6	34,8	3,1	1,2	1,2
00018 EAP Tàrrrega	4,3	57,8	35,7	2,2	0,7	1,1
00019 EAP Tremp	7,3	52,1	37,2	3,3	0,9	1,1
00020 EAP Alcarràs	3,2	59,4	34,9	2,5	0,7	1,2
00021 EAP Almacelles	2,9	55,9	38,3	2,9	0,9	1,2
00022 EAP Alta Ribagorça	9,3	53,1	34,7	2,9	0,7	1,1
00023 EAP Artesa de Segre	2,2	57,6	37,4	2,8	1,0	1,2
00024 EAP Cerdanya	41,8	51,4	6,5	0,3	1,0	1,2
00025 EAP La Granadella	4,0	41,2	50,4	4,4	1,7	1,2
00026 EAP Lleida Rural 1 - Nord	4,1	64,3	30,1	1,6	0,6	1,2
00027 EAP Lleida Rural 2 - Sud	4,4	52,1	40,2	3,2	0,7	1,3
00028 EAP Lleida 2 - Primer de Maig	5,7	54,8	36,7	2,8	1,0	1,3
00029 EAP Lleida 5 - Cappellet	6,2	60,2	31,4	2,2	0,7	1,2
00030 EAP Lleida 1 - Centre Històric-R.Ferran	4,9	58,2	34,2	2,7	0,7	1,2
00031 EAP Seròs	2,8	52,2	41,9	3,1	1,1	1,4
00040 EAP Les Borges del Camp	5,1	56,1	36,5	2,4	1,0	1,3
00041 EAP Constantí	4,1	63,9	30,2	1,8	0,6	1,3
00042 EAP Falset	8,3	50,3	39,1	2,3	1,1	1,2
00043 EAP Flix	4,4	52,2	40,4	3,0	0,8	1,2
00044 EAP Montblanc	7,7	55,5	34,9	1,9	0,7	1,2
00045 EAP Mont-Roig del Camp	6,1	57,8	34,0	2,0	0,8	1,4
00046 EAP Móra la Nova - Móra d'Ebre	5,0	54,8	38,2	2,0	1,0	1,3
00047 EAP Reus 2 - Sant Pere	3,8	58,3	35,5	2,4	0,9	1,3
00048 EAP Reus 4 - Horts de Miró	4,5	60,2	32,8	2,5	0,9	1,6
00049 EAP Santa Coloma de Queralt	2,2	59,6	35,0	3,3	1,0	1,1
00050 EAP Tarragona 1 - Bonavista-La Canonja	4,4	60,7	32,4	2,5	0,9	1,2
00051 EAP Tarragona 2 - La Granja-Torreforta	4,2	61,2	32,2	2,4	0,9	1,3
00052 EAP Tarragona 5 - Sant Pere i Sant Pau	5,6	61,6	30,9	1,9	0,8	1,3
00053 EAP Terra Alta	6,1	49,4	42,5	2,0	0,9	1,3
00054 EAP Valls Urbà	6,4	59,2	32,3	2,0	0,7	1,2
00055 EAP Alt Camp Est	4,6	56,9	36,2	2,3	0,6	1,2
00059 EAP Cornudella de Montsant	5,0	51,9	40,6	2,5	0,6	1,1
00060 EAP El Morell	4,2	62,4	31,5	1,9	0,8	1,3
00061 EAP Reus 1 - Sant Pere	5,9	55,5	35,8	2,7	1,1	1,5
00062 EAP Reus 3 - Llibertat	3,5	58,8	35,3	2,4	1,0	1,3
00065 EAP Salou	5,7	63,4	29,2	1,8	0,6	1,2
00066 EAP Tarragona 3 - Jaume I	4,6	56,6	36,4	2,4	0,8	1,2
00068 EAP Tarragona 6 - Tarragonès	7,2	56,3	34,5	2,0	0,7	1,2
00087 EAP L'Aldea - Camarles - L'Ampolla	5,0	55,8	36,9	2,3	0,6	1,2
00088 EAP L'Ametlla de Mar - El Perelló	5,0	57,3	36,0	1,7	0,5	1,0
00089 EAP Amposta	6,8	55,7	35,5	2,0	0,6	1,2
00090 EAP Deltebre	3,2	53,4	40,5	2,9	0,6	1,1
00091 EAP Sant Carles de la Ràpita	4,2	54,9	38,5	2,4	0,6	1,1
00092 EAP Uldecona	3,6	59,6	34,7	2,1	0,6	1,1
00093 EAP Tortosa 1 Est - El Temple	5,0	57,8	34,7	2,5	0,4	1,2

Equip d'Atenció Primària	Activitat total		Activitat assignats					
	Visites	N	Pacients			Visites		
			N	Cobertura (%)	Mitjana d'edat (Anys)	Dones (%)	N	Frequènciació (%)
00094 EAP Tortosa 2 Oest	217.542	21.823	81,8	54,8	52,2	212.761	797,9	
00101 EAP Arbúcies - Sant Hilari	81.791	9.769	79,6	50,7	50,8	78.881	642,4	
00102 EAP Besalú	47.313	4.495	80,8	60,2	53,0	44.623	802,1	
00103 EAP Camprodon	32.855	3.089	79,9	57,8	53,6	29.590	765,6	
00104 EAP Girona 3 - Montilivi	212.130	24.571	70,5	45,6	54,8	203.760	584,4	
00105 EAP Girona 4 - Taialà	94.329	11.374	79,9	48,7	53,0	91.550	642,9	
00106 EAP La Jonquera	49.496	5.317	76,8	56,1	52,7	46.411	670,3	
00107 EAP Llançà	61.369	5.342	77,9	58,4	53,2	54.351	792,3	
00108 EAP Salt	249.343	30.525	75,3	43,1	51,5	242.595	598,2	
00109 EAP Sant Feliu de Guíxols	210.431	26.361	74,8	51,0	53,0	195.795	555,4	
00110 EAP Sarrià de Ter	96.700	10.706	79,4	50,0	52,5	92.584	686,5	
00111 EAP Sils - Vidreres - Maçanet Selva	150.780	17.210	80,4	48,7	51,9	143.486	670,2	
00112 EAP Santa Coloma de Farners	107.000	12.438	80,2	46,7	51,4	102.560	661,1	
00114 EAP Banyoles	188.951	23.778	76,9	50,6	52,5	184.540	596,6	
00115 EAP Bàscara	34.168	3.404	80,0	58,2	51,4	31.747	746,5	
00116 EAP Blanes	236.049	30.215	76,9	52,0	53,1	227.663	579,2	
00117 EAP Breda - Hostalric	96.405	10.210	81,6	52,5	51,4	92.938	743,1	
00119 EAP Celrà	63.781	7.502	82,0	46,2	52,2	57.858	632,5	
00120 EAP Figueres - Ernest Lluch	246.350	33.798	72,1	49,0	54,3	240.305	512,8	
00121 EAP Girona 1 - Santa Clara	135.375	15.918	68,5	53,6	56,1	127.571	548,7	
00122 EAP Girona 2 - Can Gibert del Pla	183.370	21.895	74,3	46,7	53,9	177.522	602,8	
00124 EAP Olot	218.351	28.249	75,1	52,3	53,4	214.455	570,0	
00125 EAP Palafrugell	177.969	24.029	80,0	48,9	52,2	167.908	558,8	
00127 EAP Peralada	66.239	5.730	81,8	56,9	50,3	63.063	900,0	
00129 EAP Ripoll - Sant Joan de les Abadeses	100.302	11.860	81,5	53,0	53,1	97.839	672,5	
00130 EAP Roses	217.771	25.020	74,9	48,1	52,8	197.247	590,7	
00131 EAP Sant Joan Les Fonts	49.505	4.534	81,8	57,8	51,5	47.877	863,3	
00133 EAP Vilafant	79.367	10.007	73,7	53,1	53,0	77.179	568,7	
00149 EAP Anoià Rural	68.573	7.545	79,0	55,0	51,4	65.643	687,1	
00151 EAP Cornellà de Llobregat 1 -Martí Julià	166.327	22.134	75,3	50,3	53,8	162.859	553,7	
00152 EAP Cornellà de Llobregat 2 -St Ildefons	161.453	21.239	74,0	52,7	54,0	159.073	554,3	
00153 EAP Cornellà de Llobregat 3 - Gavarrà	92.448	10.789	79,2	55,7	53,4	87.832	645,0	
00154 EAP Cornellà de Llobregat 4 -Jaume Soler	105.314	12.553	77,5	52,4	55,2	100.104	618,3	
00155 EAP Esparreguera	137.075	20.202	76,3	47,3	51,8	133.079	502,5	
00156 EAP Esplugues de Llobregat 1-Can Vidalet	113.152	14.328	78,1	51,1	54,2	110.747	603,8	
00157 EAP Garraf Rural	183.693	25.419	72,8	48,0	52,9	174.512	499,6	
00158 EAP Gavà 1	140.781	17.295	78,1	49,3	53,6	136.668	616,8	
00159 EAP Gavà 2	151.492	18.402	70,2	49,5	53,6	147.089	560,8	
00160 EAP Hospitalet de Llobregat 1 - Centre	188.549	21.922	76,9	55,5	54,4	182.861	641,1	
00161 EAP Hospitalet de Llobregat 10 - Can Serra	74.177	8.849	81,4	56,8	53,8	72.963	671,1	
00162 EAP Hospitalet de Llobregat 11 - Gornal	53.858	5.925	84,1	46,8	52,6	52.460	745,1	
00163 EAP Hospitalet de Llobregat 2 -St. Josep	135.656	16.752	73,3	56,7	54,4	131.124	573,5	
00164 EAP Hospitalet de Llobregat 5 - Sta.Eulàlia	119.922	14.722	78,7	51,3	54,8	116.653	623,3	
00165 EAP Hospitalet de Llobregat 6 - Sta.Eulàlia	150.201	18.550	79,6	50,7	53,2	144.447	619,7	
00166 EAP Hospitalet de Llobregat 7 -Florida N	131.970	17.414	76,8	49,8	53,8	127.779	563,2	
00167 EAP Hospitalet de Llobregat 8 -Florida S	128.123	16.577	74,5	51,8	54,5	125.425	563,6	
00168 EAP Martorell Urbà	179.644	22.891	76,6	48,2	51,9	171.371	573,6	
00169 EAP Molins de Rei	157.061	21.401	76,0	49,9	53,6	153.121	543,8	
00170 EAP Penedès Rural	183.024	22.029	73,9	56,0	51,5	176.261	591,4	
00171 EAP Piera	109.334	13.527	82,3	47,7	52,0	105.213	639,9	
00172 EAP Prat Llobregat 2 - Sant Cosme I	175.980	23.709	77,4	49,2	53,8	172.118	561,7	
00173 EAP Prat Llobregat 3 - Dr. Pujol Capçada	64.938	8.119	79,3	45,6	53,6	63.490	620,5	
00174 EAP Sant Andreu de la Barca	156.043	20.851	74,6	46,8	53,1	153.548	549,5	
00175 EAP Sant Boi de Llobregat 2 - Molí Nou	138.094	16.181	79,8	50,1	53,7	134.505	663,7	
00176 EAP Sant Boi de Llobregat 3-Camps Blancs	81.525	8.665	85,0	47,1	52,9	79.360	778,6	
00177 EAP Sant Joan Despí 2 - Les Planes	82.064	10.375	76,8	51,5	53,9	78.200	578,8	
00178 EAP Sant Just Desvern	77.250	11.012	66,2	52,9	54,9	74.344	446,9	
00179 EAP St. Vicenç dels Horts 1 - Vila Vella	146.995	18.113	81,6	42,2	52,8	142.268	641,2	
00180 EAP Santa Margarida de Montbui	69.980	8.392	83,5	46,2	52,6	68.391	680,6	
00181 EAP Vallirana	134.853	17.199	79,8	49,1	52,9	131.129	608,6	

Equip d'Atenció Primària	Activitat assignats						
	Sense motiu de consulta	Pacients			Hospitalitzacions evitables		
		Grup_CRG	Sans, aguts i crònics menors	Crònics significatius	neoplàsies i necessitats elevades	Pacients	Ingressos
						(%)	Ingressos/pacient
(%)	(%)	(%)	(%)	(%)			
00094 EAP Tortosa 2 Oest	4,3	55,1	38,1	2,5	0,6	1,2	
00101 EAP Arbúcies - Sant Hilari	1,7	57,7	38,3	2,3	0,7	1,2	
00102 EAP Besalú	3,1	56,9	37,4	2,6	0,6	1,2	
00103 EAP Camprodon	3,0	52,3	42,2	2,5	1,2	1,2	
00104 EAP Girona 3 - Montilivi	3,3	63,1	31,6	2,1	0,6	1,2	
00105 EAP Girona 4 - Taialà	4,1	62,8	31,1	2,0	0,7	1,2	
00106 EAP La Jonquera	2,1	57,4	38,6	1,9	0,9	1,1	
00107 EAP Llançà	2,1	56,5	38,9	2,6	1,2	1,2	
00108 EAP Salt	2,4	64,2	31,7	1,6	0,6	1,2	
00109 EAP Sant Feliu de Guíxols	2,9	61,4	33,5	2,3	0,6	1,1	
00110 EAP Sarrià de Ter	1,9	63,6	32,4	2,2	0,6	1,1	
00111 EAP Sils - Vidreres - Maçanet Selva	2,0	61,4	34,0	2,5	0,7	1,2	
00112 EAP Santa Coloma de Farners	2,5	63,2	32,1	2,3	0,7	1,2	
00114 EAP Banyoles	2,9	63,4	31,8	1,9	0,7	1,2	
00115 EAP Bàscara	2,4	55,5	39,4	2,8	1,1	1,3	
00116 EAP Blanes	3,1	59,3	35,2	2,4	0,6	1,2	
00117 EAP Breda - Hostalric	3,1	58,4	36,1	2,4	0,6	1,2	
00119 EAP Celrà	3,2	66,7	28,3	1,7	0,6	1,2	
00120 EAP Figueres - Ernest Lluch	3,9	61,5	32,6	2,0	0,9	1,4	
00121 EAP Girona 1 - Santa Clara	2,1	61,8	33,5	2,6	0,7	1,2	
00122 EAP Girona 2 - Can Gibert del Pla	3,0	64,5	30,6	1,8	0,6	1,2	
00124 EAP Olot	3,5	60,4	34,0	2,1	0,6	1,2	
00125 EAP Palafrugell	0,0	71,6	27,1	1,3	0,5	1,2	
00127 EAP Peralada	3,9	54,4	40,0	1,8	0,9	1,3	
00129 EAP Ripoll - Sant Joan de les Abadeses	4,0	56,3	37,5	2,2	1,2	1,2	
00130 EAP Roses	2,3	64,2	31,4	2,2	0,9	1,2	
00131 EAP Sant Joan Les Fonts	2,9	56,5	38,6	2,0	0,4	1,1	
00133 EAP Vilafant	1,7	59,0	36,9	2,5	1,2	1,3	
00149 EAP Anoià Rural	5,9	59,2	32,6	2,3	0,9	1,2	
00151 EAP Cornellà de Llobregat 1 -Martí Julià	2,6	62,5	32,4	2,5	0,9	1,3	
00152 EAP Cornellà de Llobregat 2 -St Ildefons	3,9	59,2	33,7	3,1	1,0	1,4	
00153 EAP Cornellà de Llobregat 3 - Gavarrà	3,0	52,0	41,6	3,3	1,0	1,3	
00154 EAP Cornellà de Llobregat 4 -Jaume Soler	5,9	57,5	33,7	3,0	0,8	1,3	
00155 EAP Esparreguera	8,7	61,7	27,7	1,9	0,6	1,2	
00156 EAP Esplugues de Llobregat 1-Can Vidalet	2,7	56,0	38,4	2,9	0,9	1,2	
00157 EAP Garraf Rural	4,7	61,4	31,7	2,1	0,8	1,2	
00158 EAP Gavà 1	2,6	61,7	33,2	2,5	1,0	1,5	
00159 EAP Gavà 2	4,1	60,1	33,5	2,4	0,9	1,3	
00160 EAP Hospitalet de Llobregat 1 - Centre	4,6	55,0	37,2	3,1	1,1	1,4	
00161 EAP Hospitalet de Llobregat 10 - Can Serra	4,5	52,7	39,6	3,2	1,0	1,3	
00162 EAP Hospitalet de Llobregat 11 - Gornal	2,5	58,9	35,3	3,3	1,2	1,4	
00163 EAP Hospitalet de Llobregat 2 -St. Josep	5,7	53,2	38,0	3,2	0,9	1,4	
00164 EAP Hospitalet de Llobregat 5 - Sta.Eulàlia	3,7	57,4	36,3	2,6	0,9	1,4	
00165 EAP Hospitalet de Llobregat 6 - Sta.Eulàlia	3,5	59,6	34,1	2,8	0,8	1,3	
00166 EAP Hospitalet de Llobregat 7 -Florida N	3,3	59,7	34,4	2,6	1,0	1,4	
00167 EAP Hospitalet de Llobregat 8 -Florida S	1,8	58,3	36,5	3,4	1,2	1,3	
00168 EAP Martorell Urbà	2,9	63,6	31,5	2,0	0,7	1,3	
00169 EAP Molins de Rei	5,6	59,5	32,5	2,3	0,7	1,3	
00170 EAP Penedès Rural	7,5	54,9	35,1	2,5	1,1	1,2	
00171 EAP Piera	3,2	61,9	32,7	2,2	0,9	1,3	
00172 EAP Prat de Llobregat 2 - Sant Cosme I	3,9	59,7	33,9	2,5	0,8	1,3	
00173 EAP Prat de Llobregat 3 - Dr. Pujol Capçada	2,8	61,6	32,5	3,2	1,1	1,5	
00174 EAP Sant Andreu de la Barca	4,3	63,2	30,5	2,0	0,7	1,4	
00175 EAP Sant Boi de Llobregat 2 - Molí Nou	2,8	59,2	35,3	2,8	0,7	1,2	
00176 EAP Sant Boi de Llobregat 3-Camps Blancs	2,5	54,4	40,1	3,0	0,7	1,3	
00177 EAP Sant Joan Despí 2 - Les Planes	7,8	58,8	31,3	2,1	0,8	1,2	
00178 EAP Sant Just Desvern	8,1	58,2	31,5	2,2	0,6	1,1	
00179 EAP St. Vicenç dels Horts 1 - Vila Vella	4,2	63,8	29,8	2,2	0,5	1,2	
00180 EAP Santa Margarida de Montbui	2,4	63,4	31,8	2,3	0,8	1,2	
00181 EAP Vallirana	5,4	59,3	33,0	2,3	0,7	1,2	

Equip d'Atenció Primària	Activitat total		Activitat assignats				
	Visites	N	Pacients			Visites	
			N	Cobertura (%)	Mitjana d'edat (Anys)	Dones (%)	N
00182 EAP Viladecans 1	200.463	26.437	75,8	48,1	52,7	194.836	558,4
00183 EAP Viladecans 2	182.383	23.631	78,2	45,8	53,3	177.262	586,4
00184 EAP Vilanova del Camí	78.361	10.289	81,8	46,8	52,9	77.215	614,1
00185 EAP Calaf	51.812	5.519	82,4	53,8	49,6	50.137	748,9
00186 EAP Capellades	75.049	8.815	81,4	49,9	52,2	72.075	665,6
00187 EAP Esplugues Llobregat 2 - Lluís Millet	165.543	21.263	71,7	51,8	54,9	161.572	545,2
00189 EAP Hospitalet Llobregat 12 - Bellvitge	168.272	21.052	79,9	55,3	53,6	165.499	627,9
00191 EAP Hospitalet de Llobregat 3 - Collblanc	136.483	18.215	77,1	53,0	55,9	133.257	564,2
00192 EAP Hospitalet de Llobregat 4 - Torrasa	158.878	20.271	71,1	50,9	55,2	155.351	544,9
00193 EAP Hospitalet de Llobregat 9 - Pubilla C	193.095	22.961	77,4	52,6	54,8	189.665	639,6
00194 EAP Igualada 1	125.982	16.742	77,2	48,3	53,4	121.418	560,1
00195 EAP Prat Llobregat 1 - Ramona Via	120.811	16.335	74,7	49,0	53,7	116.705	533,3
00196 EAP Premià de Mar	221.784	27.874	73,9	52,0	53,9	215.292	570,8
00197 EAP Sant Boi de Llobregat 1 - Montclar	220.053	31.279	77,3	47,0	53,9	215.580	532,6
00198 EAP Sant Boi de Llobregat 4 - Vinyets	118.357	16.088	76,6	49,4	53,4	113.151	538,8
00199 EAP Sant Feliu Llobregat 1 - El Pla	95.647	12.834	76,8	50,5	54,5	90.169	539,5
00200 EAP Sant Feliu Llobregat 2 - Rambla	136.773	19.531	74,0	49,6	53,7	133.351	505,4
00201 EAP Sant Joan Despí 1	101.013	14.314	73,3	46,9	53,0	97.241	497,8
00202 EAP Sant Sadurn d'Anoia	140.916	17.412	80,0	49,7	51,6	136.559	627,7
00203 EAP Sitges	105.178	15.384	63,5	51,7	53,6	99.390	410,3
00204 EAP Vilafranca del Penedès	264.026	32.504	75,1	47,1	53,0	248.535	574,2
00205 EAP Vilanova i la Geltrú 1	159.673	19.244	76,3	49,9	53,8	142.243	563,8
00206 EAP Vilanova i la Geltrú 2	109.323	15.619	66,9	60,2	55,1	106.151	455,0
00273 EAP Arenys de Mar	146.204	17.789	78,5	51,3	53,8	140.279	619,1
00274 EAP Badalona 4 - Gorg	77.796	7.510	75,4	57,5	54,1	63.661	639,1
00275 EAP Badalona 5 - Sant Roc	121.856	13.530	72,9	47,8	49,8	113.102	609,3
00276 EAP Badalona 6 - Llefià	226.726	27.554	79,7	49,0	53,5	218.880	632,9
00277 EAP Canet de Mar	146.382	16.851	77,4	52,7	53,5	139.989	643,3
00278 EAP El Masnou	127.728	16.799	67,4	47,1	53,3	120.911	485,4
00279 EAP Mataró 1 - La Riera	100.708	12.936	71,8	53,6	56,0	98.054	543,9
00280 EAP Mataró 5 - Ronda Cerdanya	131.657	16.219	79,2	49,3	53,3	128.885	629,6
00281 EAP Mataró 7 - Ronda Prim	100.385	12.051	77,1	53,3	54,0	97.998	627,1
00282 EAP Pineda de Mar	187.166	21.999	76,7	51,4	52,3	178.153	621,5
00283 EAP Sant Adrià Besòs 1 - Dr. Barraquer	138.670	17.846	80,3	50,9	54,6	134.958	607,3
00284 EAP Sant Adrià Besòs 2 - La Mina	133.186	13.023	84,6	47,1	52,5	129.918	843,7
00285 EAP Sta. Coloma Gramenet 1 - Can Mariner	160.662	18.010	79,1	50,8	54,6	156.867	688,7
00286 EAP Sta. Coloma Gramenet 4 - Major	157.930	18.472	79,9	52,1	54,6	151.842	657,1
00288 EAP Tordera	124.478	13.392	82,3	48,5	51,6	120.145	738,5
00290 EAP Badalona 10 - Nova Lloreda-Montigalà	51.534	8.826	74,3	49,4	53,3	43.037	362,3
00291 EAP Badalona 11 - Bufalà-Canyet	140.233	17.813	80,2	46,6	53,2	136.890	616,0
00292 EAP Badalona 1 - Martí i Julià	70.970	9.414	73,2	54,6	54,7	58.899	458,1
00293 EAP Badalona 2 - Centre-Dalt la Vila	92.695	11.492	73,8	57,8	56,2	88.881	571,1
00294 EAP Badalona 3 - Progrés-Raval	80.633	14.027	75,5	50,0	54,1	74.764	402,3
00296 EAP Badalona 7B + 00295 EAP Badalona 7A	214.987	27.753	93,6	48,3	53,3	203.810	687,7
00297 EAP Badalona 8 - Nova Lloreda	92.778	11.826	76,1	48,4	54,1	62.899	404,6
00299 EAP Calella	108.333	14.024	75,4	50,4	53,9	100.717	541,2
00301 EAP Mataró 2 - Centre	89.598	11.686	74,9	51,9	54,8	87.276	559,2
00302 EAP Mataró 3 - Rocafonda	123.109	14.114	78,8	49,8	51,3	120.022	670,5
00303 EAP Mataró 6 - Ronda Gatassa	109.398	12.495	78,7	50,5	52,1	106.497	670,5
00305 EAP Sant Andreu de Llavaneres	106.645	12.618	72,0	49,4	52,9	100.816	575,0
00306 EAP Sta. Coloma Gramenet 2 - Llatí	105.394	11.675	79,8	50,9	53,0	102.650	701,8
00307 EAP Sta. Coloma Gramenet 3 - Singuerlín	145.231	16.008	82,5	49,3	53,2	141.925	731,8
00309 EAP Vilassar de Mar	136.537	17.902	73,9	51,1	54,1	128.805	532,0
00336 EAP Alt Berguedà	48.082	4.176	84,5	59,3	51,7	44.750	905,7
00337 EAP Baix Berguedà	90.892	9.909	84,2	58,6	53,1	88.304	749,9
00338 EAP Barberà del Vallès	180.356	23.703	80,5	46,1	52,8	176.239	598,7
00339 EAP Berga Centre	134.958	15.853	76,0	57,8	53,9	131.704	631,3
00340 EAP Caldes de Montbui	117.690	17.556	75,7	50,2	52,8	114.516	493,5
00341 EAP Cardona	41.396	4.464	84,9	58,4	52,8	40.612	772,5
00342 EAP Castellar del Vallès	152.245	19.643	80,6	47,4	53,3	147.382	604,5
00343 EAP Cerdanyola Vallès 1 - Serraparrera	156.044	18.750	76,1	51,2	53,1	150.808	612,3

Equip d'Atenció Primària	Activitat assignats					
	Sense motiu de consulta	Pacients			Hospitalitzacions evitables	
		Grup_CRG			Pacients (%)	Ingressos/ pacient
		Sans, aguts i crònics menors	Crònics significatius	neoplàsies i necessitats elevades		
(%)	(%)	(%)	(%)	(%)	Ingressos/ pacient	
00182 EAP Viladecans 1	3,8	60,7	33,1	2,4	1,0	1,3
00183 EAP Viladecans 2	2,7	63,0	32,2	2,1	1,0	1,3
00184 EAP Vilanova del Camí	4,5	63,4	30,0	2,1	0,9	1,3
00185 EAP Calaf	4,9	56,2	36,7	2,2	0,8	1,5
00186 EAP Capellades	4,5	58,7	34,2	2,6	0,6	1,2
00187 EAP Esplugues Llobregat 2 - Lluís Millet	3,5	57,3	36,7	2,5	0,8	1,3
00189 EAP Hospitalet Llobregat 12 - Bellvitge	3,7	55,2	38,2	2,9	1,1	1,4
00191 EAP Hospitalet de Llobregat 3 - Collblanc	2,0	58,1	37,1	2,8	0,9	1,3
00192 EAP Hospitalet de Llobregat 4 - Torrassa	2,3	62,4	32,9	2,4	0,8	1,2
00193 EAP Hospitalet de Llobregat 9 - Pubilla C	5,7	57,3	34,3	2,7	0,9	1,2
00194 EAP Igualada 1	5,8	61,4	30,6	2,2	1,1	1,2
00195 EAP Prat Llobregat 1 - Ramona Via	4,1	59,7	33,9	2,2	0,9	1,4
00196 EAP Premià de Mar	2,9	59,6	34,9	2,6	0,8	1,3
00197 EAP Sant Boi de Llobregat 1 - Montclar	4,7	62,1	31,0	2,3	0,6	1,2
00198 EAP Sant Boi de Llobregat 4 - Vinyets	2,8	60,8	33,9	2,4	0,6	1,3
00199 EAP Sant Feliu Llobregat 1 - El Pla	3,2	62,1	32,2	2,5	0,9	1,3
00200 EAP Sant Feliu Llobregat 2 - Rambla	2,4	61,1	34,0	2,4	0,7	1,4
00201 EAP Sant Joan Despí 1	6,9	62,2	29,0	1,9	0,6	1,2
00202 EAP Sant Sadurn d'Anoia	5,2	59,1	33,4	2,3	0,8	1,4
00203 EAP Sitges	4,8	57,9	34,9	2,4	0,7	1,2
00204 EAP Vilafranca del Penedès	5,4	62,6	29,9	2,0	0,8	1,3
00205 EAP Vilanova i la Geltrú 1	5,4	58,5	33,9	2,1	0,7	1,2
00206 EAP Vilanova i la Geltrú 2	5,2	51,4	40,4	3,0	1,1	1,2
00273 EAP Arenys de Mar	4,6	58,2	34,6	2,6	0,9	1,4
00274 EAP Badalona 4 - Gorg	2,0	49,6	44,3	4,0	1,4	1,4
00275 EAP Badalona 5 - Sant Roc	2,5	57,1	37,0	3,5	1,2	1,4
00276 EAP Badalona 6 - Llefià	2,0	59,1	36,4	2,6	0,9	1,4
00277 EAP Canet de Mar	4,0	57,0	36,6	2,5	1,0	1,4
00278 EAP El Masnou	5,5	59,0	33,3	2,2	0,7	1,3
00279 EAP Mataró 1 - La Riera	4,0	57,0	36,7	2,3	0,8	1,2
00280 EAP Mataró 5 - Ronda Cerdanya	3,4	59,1	34,8	2,6	0,8	1,3
00281 EAP Mataró 7 - Ronda Prim	3,6	56,6	37,0	2,7	1,0	1,3
00282 EAP Pineda de Mar	3,3	58,5	35,3	2,9	1,1	1,3
00283 EAP Sant Adrià Besòs 1 - Dr. Barraquer	4,1	59,1	34,3	2,5	1,0	1,3
00284 EAP Sant Adrià Besòs 2 - La Mina	1,9	59,0	35,6	3,6	1,2	1,4
00285 EAP Sta. Coloma Gramenet 1 - Can Mariner	2,8	58,0	36,3	2,9	0,9	1,5
00286 EAP Sta. Coloma Gramenet 4 - Major	2,3	53,5	41,1	3,1	1,1	1,3
00288 EAP Tordera	2,6	57,8	36,9	2,6	1,0	1,3
00290 EAP Badalona 10 - Nova Lloreda-Montigalà	0,0	61,5	37,3	1,1	1,0	1,3
00291 EAP Badalona 11 - Bufalà-Canyet	3,0	63,7	31,2	2,1	0,8	1,3
00292 EAP Badalona 1 - Martí i Julià	0,0	65,8	33,1	1,1	0,8	1,3
00293 EAP Badalona 2 - Centre-Dalt la Vila	2,9	53,5	40,5	3,1	1,0	1,4
00294 EAP Badalona 3 - Progrés-Raval	0,0	66,2	32,7	1,1	0,8	1,2
00296 EAP Badalona 7B + 00295 EAP Badalona 7A	1,6	60,1	35,6	2,7	0,8	1,3
00297 EAP Badalona 8 - Nova Lloreda	0,0	63,1	35,9	1,0	1,0	1,3
00299 EAP Calella	0,0	63,5	35,1	1,4	1,1	1,3
00301 EAP Mataró 2 - Centre	3,1	60,6	33,9	2,5	0,7	1,2
00302 EAP Mataró 3 - Rocafonda	5,6	57,9	33,9	2,7	0,9	1,3
00303 EAP Mataró 6 - Ronda Gatassa	3,0	59,8	34,3	2,9	0,9	1,3
00305 EAP Sant Andreu de Llavaneres	4,4	59,8	33,4	2,4	0,6	1,3
00306 EAP Sta. Coloma Gramenet 2 - Llatí	2,8	55,4	38,6	3,1	0,9	1,3
00307 EAP Sta. Coloma Gramenet 3 - Singuerlín	3,2	57,2	36,7	2,8	1,2	1,3
00309 EAP Vilassar de Mar	5,4	60,4	31,7	2,5	0,7	1,4
00336 EAP Alt Berguedà	4,5	49,4	43,4	2,7	1,7	1,3
00337 EAP Baix Berguedà	3,7	52,1	41,2	2,9	1,4	1,3
00338 EAP Barberà del Vallès	3,3	63,3	31,1	2,2	0,7	1,2
00339 EAP Berga Centre	6,7	52,1	38,6	2,6	1,3	1,3
00340 EAP Caldes de Montbui	4,4	61,1	32,3	2,1	0,6	1,3
00341 EAP Cardona	8,7	52,2	36,5	2,7	1,4	1,4
00342 EAP Castellar del Vallès	3,0	61,9	33,0	2,1	0,6	1,2
00343 EAP Cerdanyola Vallès 1 - Serraparrera	3,7	59,3	34,4	2,6	0,6	1,4

Equip d'Atenció Primària	Activitat total		Activitat assignats				
	Visites	N	Pacients			Visites	
			N	Cobertura (%)	Mitjana d'edat (Anys)	Dones (%)	N
00344 EAP Badia del Vallès	129.758	13.493	87,1	46,6	53,3	126.770	818,8
00345 EAP La Garriga	160.620	21.033	77,3	49,9	53,6	155.387	571,1
00346 EAP La Llagosta	90.539	11.439	79,2	48,9	52,9	88.361	611,7
00347 EAP Manlleu	148.690	16.647	80,2	48,4	52,9	146.223	704,3
00348 EAP Manresa 2 - Plaça Catalunya	127.848	16.363	76,1	52,9	54,8	125.200	582,3
00349 EAP Manresa 4 - Sagrada Família	153.531	17.834	81,1	51,6	53,8	149.337	679,2
00350 EAP Martorelles	69.198	10.909	79,7	51,2	53,2	67.688	494,3
00351 EAP Moià	61.450	7.560	81,6	51,3	53,5	58.590	632,6
00352 EAP Montcada i Reixac	183.844	24.351	76,9	47,2	53,1	179.093	565,5
00353 EAP Montornès - Montmeló	194.232	25.934	80,0	46,5	52,4	189.833	585,7
00354 EAP Parets del Vallès	95.281	14.050	77,8	46,3	52,6	92.888	514,2
00355 EAP Rubí 2 - Castellbisbal	280.613	32.938	81,2	46,0	53,2	266.322	656,1
00356 EAP Sabadell 2 - Creu Alta	135.920	17.802	75,8	52,1	54,3	132.786	565,5
00357 EAP Sabadell 3A - Ca n'Oriac	122.209	16.029	79,2	50,5	53,9	118.145	583,9
00358 EAP Sabadell 3B - Nord	100.459	13.364	82,3	47,1	53,4	98.725	607,9
00359 EAP Sabadell 5 - Gràcia-Merinals	98.456	14.148	79,5	49,4	53,8	96.062	540,1
00360 EAP Sabadell 6 - Sud	185.410	25.137	79,2	50,4	53,7	182.378	574,6
00361 EAP Sabadell 7 - La Serra	62.797	7.647	84,5	46,1	52,1	61.589	680,8
00362 EAP Sallent	52.994	5.614	84,5	56,1	54,2	51.870	780,4
00363 EAP Sant Celoni	185.852	25.747	77,5	47,9	52,3	180.430	543,1
00364 EAP Navarres - Sant Fruitòs de Bages	128.855	16.905	80,4	52,1	53,0	125.791	598,3
00365 EAP Sant Hipòlit de Voltregà	50.426	5.273	80,5	51,8	52,1	46.209	705,4
00366 EAP Sant Joan de Vilatorrada	74.818	9.881	78,6	49,8	52,3	72.937	580,4
00367 EAP Sant Vicenç de Castellet	93.597	11.559	80,1	49,2	53,3	91.241	632,2
00368 EAP Santa Eugènia de Berga	121.297	13.242	81,7	51,7	52,0	117.227	723,0
00369 EAP Santa Perpètua de Mogoda	137.558	19.181	77,5	48,3	51,5	133.848	541,0
00370 EAP Súria	72.749	7.469	83,8	53,9	53,2	70.856	794,8
00371 EAP Terrassa C - Can Parellada	67.642	8.756	80,8	48,2	53,3	66.075	610,1
00372 EAP La Vall del Ges - Torelló	139.884	15.253	83,4	51,5	52,8	137.241	750,3
00373 EAP Artés	69.243	8.850	81,8	52,5	52,7	67.611	624,9
00374 EAP Cardedeu	111.659	16.127	77,2	47,2	53,6	108.043	517,4
00376 EAP Cerdanyola V. 2 - Canaletes-Fontetes	170.979	20.538	77,3	49,3	52,9	165.645	623,2
00377 EAP Granollers 1 Oest - Canovelles	154.101	17.675	79,5	47,1	51,8	149.768	674,0
00378 EAP Granollers 4 Sud - Sant Miquel	96.821	13.031	78,0	47,6	52,6	94.206	563,9
00379 EAP Granollers 2 Nord - Les Franqueses	153.268	21.674	76,1	46,3	52,5	149.695	525,7
00380 EAP Granollers 3 - Centre Est	134.855	20.228	71,3	52,6	55,0	129.487	456,1
00381 EAP Lluçanès	44.214	4.893	82,3	57,4	51,8	42.728	718,6
00382 EAP Manresa 1	114.119	15.261	75,1	52,8	54,2	110.966	546,1
00383 EAP Manresa 3	90.795	12.115	74,4	49,8	52,8	86.799	532,7
00385 EAP Montserrat	82.846	9.772	81,8	50,7	51,7	79.637	666,3
00386 EAP Navàs - Balsareny	63.862	7.954	82,5	52,8	53,4	62.199	644,8
00387 EAP Ripollet 1 - Centre	130.584	16.945	78,0	43,1	53,0	126.894	584,2
00388 EAP Sabadell 1A - Centre	151.919	22.802	71,4	51,7	55,8	147.269	461,2
00389 EAP Sabadell 1B - Sant Oleguer	115.966	15.322	78,9	51,7	54,9	113.628	585,3
00390 EAP Sabadell 4A - Concòrdia	92.301	11.503	80,0	51,6	54,4	90.147	627,3
00391 EAP Sant Quirze de Besora	41.495	3.874	87,3	52,7	52,5	39.407	887,7
00395 EAP Tona	80.409	9.231	79,5	52,1	52,4	77.566	667,8
00396 EAP Vall de Tenes	209.358	27.701	79,8	48,7	52,1	203.369	586,1
00397 EAP Vic 1 - Nord	141.507	19.615	76,8	47,6	54,1	136.084	533,1
00437 EAP Barcelona 10B - Ramon Turró	155.727	21.713	74,8	46,0	53,9	149.901	516,6
00438 EAP Barcelona 10C - Poble Nou	129.974	15.942	74,5	51,0	54,9	124.488	581,6
00439 EAP Barcelona 10I - La Pau	99.488	10.989	81,3	56,5	54,8	97.184	719,2
00440 EAP Barcelona 1B - Casc Antic	122.112	15.232	67,9	51,8	53,4	114.883	511,9
00441 EAP Barcelona 1C - Gòtic	95.938	10.292	64,3	56,3	50,8	91.541	572,1
00442 EAP Barcelona 1D - Raval Sud	189.011	20.897	65,4	46,8	44,8	171.934	538,1
00443 EAP Barcelona 1E - Raval Nord-Dr. Sayé	118.638	14.722	68,4	49,6	52,3	112.275	521,8
00444 EAP Barcelona 2A - Sant Antoni	163.097	21.495	64,6	62,2	56,4	157.499	473,3
00445 EAP Barcelona 2B - Via Roma	112.779	16.703	62,5	61,4	57,5	108.934	407,6
00446 EAP Barcelona 2H - Passeig Sant Joan	150.286	19.918	65,2	57,8	55,4	143.058	468,1
00447 EAP Barcelona 3C - Dr. Carles Riba	121.533	11.683	76,2	61,0	52,9	117.810	768,3

Equip d'Atenció Primària	Activitat assignats					Hospitalitzacions evitables	
	Sense motiu de consulta	Pacients			Pacients	Ingressos	
		Grup_CRG					
		Sans, aguts i crònics menors	Crònics significatius	neoplàsies i necessitats elevades	(%)	Ingressos/pacient	
(%)	(%)	(%)	(%)	(%)			
00344 EAP Badia del Vallès	1,2	59,4	36,5	3,0	0,8	1,4	
00345 EAP La Garriga	4,7	61,9	31,3	2,0	0,8	1,3	
00346 EAP La Llagosta	2,7	62,2	32,8	2,2	0,7	1,2	
00347 EAP Manlleu	2,8	62,7	32,5	2,0	0,7	1,2	
00348 EAP Manresa 2 - Plaça Catalunya	5,4	56,1	36,1	2,4	1,2	1,3	
00349 EAP Manresa 4 - Sagrada Família	3,4	58,3	35,9	2,4	1,1	1,2	
00350 EAP Martorelles	5,3	57,2	35,2	2,3	1,0	1,3	
00351 EAP Moià	4,7	61,6	31,6	2,0	1,1	1,3	
00352 EAP Montcada i Reixac	4,3	61,7	31,8	2,2	0,9	1,4	
00353 EAP Montornès - Montmeló	2,7	61,6	33,6	2,1	0,7	1,3	
00354 EAP Parets del Vallès	3,3	64,0	30,6	2,1	0,6	1,3	
00355 EAP Rubí 2 - Castellbisbal	0,0	66,6	32,2	1,2	0,5	1,2	
00356 EAP Sabadell 2 - Creu Alta	3,8	57,5	35,8	2,9	0,8	1,3	
00357 EAP Sabadell 3A - Ca n'Oriac	1,7	58,3	37,0	3,0	0,8	1,3	
00358 EAP Sabadell 3B - Nord	3,1	59,2	34,6	3,1	1,0	1,3	
00359 EAP Sabadell 5 - Gràcia-Merinals	1,6	63,0	32,9	2,5	0,8	1,3	
00360 EAP Sabadell 6 - Sud	2,4	60,5	34,3	2,8	1,1	1,4	
00361 EAP Sabadell 7 - La Serra	2,6	61,2	33,8	2,4	1,0	1,4	
00362 EAP Sallent	2,4	54,2	40,3	3,1	1,3	1,2	
00363 EAP Sant Celoni	5,8	60,7	31,5	2,0	0,8	1,4	
00364 EAP Navarres - Sant Fruitòs de Bages	7,6	58,1	31,9	2,4	0,9	1,2	
00365 EAP Sant Hipòlit de Voltregà	6,0	57,6	34,4	2,0	0,8	1,2	
00366 EAP Sant Joan de Vilatorrada	5,5	59,2	33,1	2,3	1,0	1,3	
00367 EAP Sant Vicenç de Castellet	4,4	59,6	33,5	2,5	1,2	1,4	
00368 EAP Santa Eugènia de Berga	5,5	60,3	31,8	2,4	0,7	1,1	
00369 EAP Santa Perpètua de Mogoda	2,1	61,7	33,6	2,6	0,7	1,4	
00370 EAP Súria	3,8	56,5	37,1	2,6	1,3	1,1	
00371 EAP Terrassa C - Can Parellada	2,1	62,8	32,9	2,2	0,7	1,3	
00372 EAP La Vall del Ges - Torelló	4,3	59,0	34,5	2,2	0,8	1,2	
00373 EAP Artés	2,7	60,4	34,7	2,2	1,5	1,3	
00374 EAP Cardedeu	3,6	63,3	31,0	2,2	0,6	1,2	
00376 EAP Cerdanyola V. 2 - Canaletes-Fontetes	4,0	57,9	35,5	2,6	0,6	1,3	
00377 EAP Granollers 1 Oest - Canovelles	4,4	58,3	35,0	2,4	0,7	1,3	
00378 EAP Granollers 4 Sud - Sant Miquel	3,4	59,1	35,1	2,4	0,7	1,2	
00379 EAP Granollers 2 Nord - Les Franqueses	5,6	61,5	30,9	2,0	0,8	1,3	
00380 EAP Granollers 3 - Centre Est	3,9	57,7	36,0	2,4	0,9	1,3	
00381 EAP Lluçanès	14,9	53,4	30,2	1,5	0,9	1,3	
00382 EAP Manresa 1	11,7	58,0	28,6	1,7	1,1	1,3	
00383 EAP Manresa 3	8,5	61,1	28,5	1,8	0,9	1,4	
00385 EAP Montserrat	3,3	59,5	34,6	2,5	1,1	1,3	
00386 EAP Navàs - Balsareny	7,6	54,4	35,5	2,5	0,9	1,3	
00387 EAP Ripollet 1 - Centre	3,9	64,8	29,3	2,0	0,5	1,2	
00388 EAP Sabadell 1A - Centre	6,4	58,7	32,3	2,5	0,7	1,2	
00389 EAP Sabadell 1B - Sant Oleguer	6,0	57,3	34,4	2,2	0,7	1,3	
00390 EAP Sabadell 4A - Concòrdia	2,9	58,9	35,4	2,7	0,7	1,2	
00391 EAP Sant Quirze de Besora	4,1	55,4	37,7	2,8	1,1	1,3	
00395 EAP Tona	6,9	58,9	31,9	2,3	0,7	1,2	
00396 EAP Vall de Tenes	3,5	58,9	35,1	2,5	0,8	1,2	
00397 EAP Vic 1 - Nord	5,3	63,9	29,0	1,8	0,6	1,3	
00437 EAP Barcelona 10B - Ramon Turró	4,4	62,8	30,2	2,5	0,7	1,2	
00438 EAP Barcelona 10C - Poble Nou	4,1	58,2	34,8	3,0	0,8	1,4	
00439 EAP Barcelona 10I - La Pau	3,9	53,2	39,2	3,7	1,2	1,4	
00440 EAP Barcelona 1B - Casc Antic	3,0	63,0	31,2	2,8	0,8	1,5	
00441 EAP Barcelona 1C - Gòtic	1,7	61,2	34,0	3,1	1,0	1,3	
00442 EAP Barcelona 1D - Raval Sud	3,5	63,2	30,8	2,5	0,8	1,4	
00443 EAP Barcelona 1E - Raval Nord-Dr. Sayé	3,1	63,1	31,3	2,6	0,7	1,4	
00444 EAP Barcelona 2A - Sant Antoni	4,8	53,3	38,6	3,3	0,9	1,3	
00445 EAP Barcelona 2B - Via Roma	3,3	53,7	39,7	3,3	0,9	1,3	
00446 EAP Barcelona 2H - Passeig Sant Joan	3,1	56,2	37,5	3,2	0,7	1,2	
00447 EAP Barcelona 3C - Dr. Carles Riba	3,8	46,7	45,3	4,3	1,2	1,3	

Equip d'Atenció Primària	Activitat total		Activitat assignats				
	Visites	N	Pacients			Visites	
			N	Cobertura (%)	Mitjana d'edat (Anys)	Dones (%)	N
00448 EAP Barcelona 7C - El Carmel	131.814	15.373	78,4	50,8	54,0	128.312	654,5
00449 EAP Barcelona 8G - Roquetes	116.145	13.144	79,9	49,1	54,7	113.702	690,8
00450 EAP Barcelona 8H - Ciutat Meridiana	105.708	12.670	79,5	46,9	53,2	102.683	644,0
00451 EAP Barcelona 8I - Xafarines	114.955	13.921	78,9	52,4	55,2	112.561	638,1
00452 EAP Barcelona 9F - Via Barcino	87.639	9.140	79,4	45,1	51,0	84.360	733,1
00453 EAP Barcelona 9E - Bon Pastor	94.386	11.093	80,4	50,0	52,6	91.920	666,0
00454 EAP Barcelona 10J - Verneda Sud	149.469	17.753	77,1	56,0	55,1	141.309	614,1
00455 EAP Barcelona 10D - Besòs	188.225	20.079	78,6	52,0	52,1	182.647	715,1
00456 EAP Barcelona 10E - Encants	77.297	11.572	54,1	60,9	56,8	74.715	349,6
00457 EAP Barcelona 10F - Camp de l'Arpa	107.531	15.437	69,0	62,5	57,1	104.648	468,0
00458 EAP Barcelona 10G - El Clot	157.252	18.656	74,4	52,0	54,2	151.347	603,8
00459 EAP Barcelona 10H - Sant Martí	130.158	14.939	77,1	58,5	55,3	121.512	626,8
00460 EAP Barcelona 2C - Esq.Eixample-Rosselló	136.682	19.555	61,2	60,1	57,2	126.458	395,9
00461 EAP Barcelona 2D - Universitat	70.348	10.496	58,8	60,7	54,7	67.107	375,7
00462 EAP Barcelona 2E - Esq.Eixample-Casanova	143.301	21.547	59,4	55,4	58,1	133.279	367,6
00464 EAP Barcelona 2G - Dreta Eixample	132.734	16.317	64,7	58,6	59,0	94.900	376,4
00465 EAP Barcelona 2I - Sagrada Família	89.474	13.812	65,5	55,8	57,2	84.592	401,2
00466 EAP Barcelona 2J - Monumental	58.820	11.565	54,9	55,7	57,6	49.123	233,3
00467 EAP Barcelona 2K - Sagrada Família	114.611	17.473	66,0	59,0	58,6	108.705	410,5
00468 EAP Barcelona 3A - Les Hortes-Poble Sec	129.879	17.267	70,6	51,6	53,7	124.888	510,7
00469 EAP Barcelona 3B - Poble Sec-Montjuic	154.443	16.335	68,9	54,9	55,7	114.904	484,8
00470 EAP Barcelona 3D - Bordeta	176.370	22.277	72,9	53,2	55,0	169.731	555,3
00471 EAP Barcelona 3E - Sants	289.636	33.448	70,9	52,5	55,6	243.973	517,1
00473 EAP Barcelona 3G - Numància	119.451	15.986	64,9	62,8	56,6	115.006	467,2
00474 EAP Barcelona 4A - Montnegre	115.481	16.427	54,4	63,3	57,6	102.200	338,3
00475 EAP Barcelona 4B - Les Corts-Pedralbes	60.976	9.534	57,9	65,6	56,7	55.602	337,5
00477 EAP Barcelona 5A - Marc Aureli	104.975	15.540	48,9	56,0	57,9	86.748	273,0
00478 EAP Barcelona 5B - Sant Elies	96.627	16.308	52,8	63,0	59,9	92.569	299,9
00479 EAP Barcelona 5C - Sarrià	90.076	12.553	38,5	63,4	57,9	54.009	165,6
00480 EAP Barcelona 5D - Vallvidrera-Les Plane	93.208	6.620	58,4	53,1	57,7	28.919	254,9
00481 EAP Barcelona 5E - Sant Gervasi	133.696	16.789	54,0	57,8	57,7	98.918	318,4
00482 EAP Barcelona 6A - Joanic	148.855	20.297	63,2	54,8	56,5	126.321	393,3
00483 EAP Barcelona 6B - Vila de Gràcia	89.540	14.416	63,5	62,2	58,5	83.637	368,6
00484 EAP Barcelona 6C	198.530	13.799	63,2	58,4	0,0	95.505	437,4
00485 EAP Barcelona 6D - Vallcarca	95.020	13.060	65,4	54,2	56,4	78.966	395,7
00486 EAP Barcelona 7A - Santllehy	122.101	14.831	70,8	56,9	55,7	118.929	567,9
00488 EAP Barcelona 7D - Lisboa	149.757	20.012	72,5	52,8	55,6	146.147	529,2
00489 EAP Barcelona 7E - Sant Rafael	165.789	20.844	74,0	55,2	55,4	161.502	573,6
00490 EAP Barcelona 7F - Lisboa	111.468	14.436	75,0	55,2	55,3	108.618	564,4
00491 EAP Barcelona 7G - Guinardó	176.986	19.609	72,0	56,8	57,6	127.155	467,1
00493 EAP Barcelona 8B - Rio de Janeiro-Porta	51.418	7.969	62,0	62,0	55,9	48.357	376,2
00494 EAP Barcelona 8C + 00492 EAP Vilapicina	141.688	17.022	74,2	55,7	56,1	135.547	590,6
00495 EAP Barcelona 8D - Rio de Janeiro-Prosp.	87.741	11.048	75,5	62,6	55,7	80.059	547,3
00496 EAP Barcelona 8E - Rio de Janeiro-Verdum	135.527	13.974	79,4	54,3	56,0	105.504	599,7
00497 EAP Barcelona 8F - Guineueta	155.537	19.811	79,3	56,3	55,0	151.839	607,5
00498 EAP Barcelona 9A - Sagrera	186.293	24.778	77,3	54,4	55,5	181.677	567,1
00500 EAP Barcelona 9C - Congrés	139.907	20.617	71,3	63,5	57,4	136.440	471,7
00502 EAP Barcelona 9G - Sant Andreu	132.332	30.451	56,1	52,6	55,8	114.755	211,3
00598 EAP Barcelona 1A - Barceloneta	96.341	11.467	73,4	55,8	53,9	93.704	600,0
00695 EAP Badalona 12 - Morera-Pomar	68.784	9.577	80,9	51,3	53,6	60.594	512,0
00696 EAP La Bisbal	104.553	13.615	83,3	49,5	51,6	100.376	614,5
00697 EAP Mataró 4 - Cirera Molins	125.731	16.651	78,9	49,1	52,8	124.183	588,8
00698 EAP Olesa de Montserrat	130.351	18.226	79,0	45,7	52,6	124.405	539,4
00699 EAP Rubí 1	151.130	22.770	73,9	48,6	53,3	141.817	460,5
00701 EAP Terrassa A - Sant Llätzer	220.638	30.938	75,2	48,7	54,7	212.623	516,9
00702 EAP Terrassa B - Est	140.154	20.171	78,7	41,6	51,9	130.359	508,4
00703 EAP Terrassa F - Nord	270.998	33.100	81,1	47,8	52,6	257.563	630,8
00704 EAP Torroella de Montgrí	98.757	12.362	82,8	48,5	50,3	88.433	592,2
00705 EAP Vendrell	288.007	33.825	75,9	50,5	53,4	277.798	623,1
00915 EAP Lloret de Mar	190.504	27.343	68,4	47,7	52,0	169.941	425,2
01004 EAP Barcelona 4C - Les Corts-Helios	128.856	17.685	62,3	62,7	58,5	123.893	436,7

Equip d'Atenció Primària	Activitat assignats						
	Sense motiu de consulta	Pacients			Hospitalitzacions evitables		
		Grup_CRG	Sans, aguts i crònics menors	Crònics significatius	neoplàsies i necessitats elevades	Pacients (%)	Ingressos Ingressos/pacient
00448 EAP Barcelona 7C - El Carmel	1,9	57,7	37,6	2,7	0,9	1,4	
00449 EAP Barcelona 8G - Roquetes	1,5	60,5	34,9	3,1	1,0	1,3	
00450 EAP Barcelona 8H - Ciutat Meridiana	2,7	61,3	33,6	2,3	0,8	1,4	
00451 EAP Barcelona 8I - Xafarines	2,1	55,6	38,7	3,6	1,4	1,5	
00452 EAP Barcelona 9F - Via Barcino	2,4	61,0	33,7	2,8	0,7	1,6	
00453 EAP Barcelona 9E - Bon Pastor	3,0	60,1	34,0	2,9	1,0	1,3	
00454 EAP Barcelona 10J - Verneda Sud	3,8	54,6	38,3	3,3	0,8	1,3	
00455 EAP Barcelona 10D - Besós	2,3	57,6	36,7	3,3	1,1	1,3	
00456 EAP Barcelona 10E - Encants	3,8	53,1	40,1	3,1	1,0	1,3	
00457 EAP Barcelona 10F - Camp de l'Arpa	3,3	53,4	40,0	3,2	0,8	1,2	
00458 EAP Barcelona 10G - El Clot	4,8	58,1	34,5	2,6	0,7	1,3	
00459 EAP Barcelona 10H - Sant Martí	4,4	51,0	40,9	3,6	1,1	1,3	
00460 EAP Barcelona 2C - Esq.Eixample-Rosselló	0,0	57,4	40,3	2,3	0,8	1,3	
00461 EAP Barcelona 2D - Universitat	2,5	56,1	38,2	3,2	0,9	1,3	
00462 EAP Barcelona 2E - Esq.Eixample-Casanova	0,0	62,7	35,1	2,3	0,8	1,3	
00464 EAP Barcelona 2G - Dreta Eixample	4,4	58,4	34,7	2,5	0,9	1,3	
00465 EAP Barcelona 2I - Sagrada Família	0,6	61,2	35,1	3,0	1,0	1,4	
00466 EAP Barcelona 2J - Monumental	2,9	61,6	32,9	2,6	0,7	1,3	
00467 EAP Barcelona 2K - Sagrada Família	1,3	59,9	35,9	3,0	1,0	1,3	
00468 EAP Barcelona 3A - Les Hortes-Poble Sec	0,0	63,2	35,0	1,7	1,0	1,3	
00469 EAP Barcelona 3B - Poble Sec-Montjuic	3,4	58,0	35,8	2,8	1,0	1,3	
00470 EAP Barcelona 3D - Bordeta	2,9	55,7	38,7	2,7	0,9	1,4	
00471 EAP Barcelona 3E - Sants	2,3	59,4	35,7	2,6	0,9	1,3	
00473 EAP Barcelona 3G - Numància	2,4	52,9	41,2	3,5	1,0	1,2	
00474 EAP Barcelona 4A - Montnegre	4,8	51,2	40,6	3,3	0,9	1,3	
00475 EAP Barcelona 4B - Les Corts-Pedralbes	3,7	47,4	44,9	4,0	0,8	1,3	
00477 EAP Barcelona 5A - Marc Aureli	7,6	56,2	33,3	3,0	0,6	1,2	
00478 EAP Barcelona 5B - Sant Elies	3,2	51,8	41,6	3,3	0,8	1,2	
00479 EAP Barcelona 5C - Sarrià	0,0	45,9	51,5	2,6	0,9	1,2	
00480 EAP Barcelona 5D - Vallvidrera-Les Plane	0,0	52,1	44,8	3,1	0,9	1,2	
00481 EAP Barcelona 5E - Sant Gervasi	0,0	61,6	36,8	1,6	0,6	1,2	
00482 EAP Barcelona 6A - Joanic	3,4	58,2	35,1	3,3	0,8	1,3	
00483 EAP Barcelona 6B - Vila de Gràcia	2,5	54,2	39,8	3,6	0,9	1,2	
00484 EAP Barcelona 6C + 02000 EAP Barcelona 6E	0,3	83,4	15,7	0,5	2,2	1,2	
00485 EAP Barcelona 6D - Vallcarca	0,0	60,1	38,2	1,6	0,6	1,1	
00486 EAP Barcelona 7A - Sanllehy	3,7	54,2	39,0	3,0	1,1	1,2	
00488 EAP Barcelona 7D - Lisboa	2,4	55,7	38,9	3,0	1,0	1,3	
00489 EAP Barcelona 7E - Sant Rafael	5,2	54,9	37,0	2,9	1,0	1,4	
00490 EAP Barcelona 7F - Lisboa	3,5	54,4	39,3	2,8	0,8	1,2	
00491 EAP Barcelona 7G - Guinardó	2,6	54,3	40,0	3,1	1,2	1,3	
00493 EAP Barcelona 8B - Rio de Janeiro-Porta	3,7	51,1	41,9	3,3	1,2	1,3	
00494 EAP Barcelona 8C + 00492 EAP Vilapicina	2,0	55,7	39,2	3,1	1,0	1,2	
00495 EAP Barcelona 8D - Rio de Janeiro-Prosp.	3,7	50,6	42,5	3,1	1,1	1,3	
00496 EAP Barcelona 8E - Rio de Janeiro-Verdum	3,8	53,1	39,9	3,3	1,3	1,4	
00497 EAP Barcelona 8F - Guineueta	5,1	53,4	38,5	3,0	1,2	1,3	
00498 EAP Barcelona 9A - Sagrera	3,7	55,4	38,0	2,8	0,8	1,4	
00500 EAP Barcelona 9C - Congrés	1,9	51,7	42,7	3,7	1,2	1,3	
00502 EAP Barcelona 9G - Sant Andreu	3,5	49,7	43,4	3,4	0,4	1,2	
00598 EAP Barcelona 1A - Barceloneta	1,3	79,6	18,5	0,6	1,4	1,2	
00695 EAP Badalona 12 - Morera-Pomar	0,0	64,4	34,6	1,0	0,9	1,2	
00696 EAP La Bisbal	0,0	72,1	26,2	1,7	0,5	1,1	
00697 EAP Mataró 4 - Cirera Molins	2,4	62,2	33,6	1,8	0,8	1,2	
00698 EAP Olesa de Montserrat	0,2	82,2	16,9	0,7	0,8	1,3	
00699 EAP Rubí 1	0,4	85,9	13,5	0,3	0,7	1,3	
00701 EAP Terrassa A - Sant Llätzer	0,0	66,3	32,6	1,1	0,6	1,2	
00702 EAP Terrassa B - Est	0,0	72,4	26,5	1,1	0,6	1,3	
00703 EAP Terrassa F - Nord	0,0	64,7	33,6	1,7	0,6	1,2	
00704 EAP Torroella de Montgrí	0,0	74,3	24,5	1,2	0,4	1,2	
00705 EAP Vendrell	5,9	80,8	12,8	0,5	0,8	1,3	
00915 EAP Lloret de Mar	0,0	67,4	31,5	1,2	0,5	1,3	
01004 EAP Barcelona 4C - Les Corts-Helios	0,0	53,8	44,4	1,8	0,9	1,3	

Equip d'Atenció Primària	Activitat total		Activitat assignats				
	Visites	N	Pacients			Visites	
	N		N	Cobertura (%)	Mitjana d'edat (Anys)	Dones (%)	N
01077 EAP Vic 2 - Sud	197.192	19.971	84,1	46,8	50,3	191.166	805,5
01083 EAP Vilassar de Dalt	85.757	10.808	72,1	52,0	53,2	83.050	554,3
01097 EAP Tarragona 7 - Sant Salvador	61.961	7.724	80,0	48,1	50,6	60.603	627,4
01121 EAP La Roca del Vallès	37.800	7.170	70,5	47,4	53,1	36.551	359,2
01122 EAP Mollet del Vallès 1 - Est	160.102	21.720	76,1	48,7	52,8	154.646	541,7
01123 EAP Mollet del Vallès 2 - Oest	134.140	18.335	75,9	45,7	52,5	130.242	539,3
01128 EAP Terrassa G - Sud	108.036	16.720	73,8	47,4	53,0	104.176	459,5
01273 EAP Barcelona 10A - Vila Olímpica	160.417	20.090	69,2	50,9	54,6	150.315	518,0
01321 EAP Ribes de Freser - Campdevàno	50.476	4.953	83,7	58,0	52,0	46.738	789,5
01322 EAP Anglès	88.656	9.780	80,6	53,1	52,1	85.766	707,1
01324 EAP Solsonès	120.831	11.005	85,4	49,8	50,7	112.277	871,4
01325 EAP Badalona 9 - Apenins-Montigalà	97.806	14.954	77,8	47,2	52,8	87.309	454,3
01326 EAP Baix Penedès Interior	119.078	11.967	84,2	49,3	51,7	113.536	799,1
01327 EAP Torredembarra	273.744	27.622	82,4	50,7	52,3	249.498	744,5
01328 EAP Vila-seca	176.495	17.031	82,4	44,9	52,1	160.294	775,7
01329 EAP Riudoms	70.221	9.425	80,5	51,3	50,4	66.190	565,6
01330 EAP Cambrils	239.451	25.401	79,6	45,9	53,3	199.290	624,9
01485 EAP Vandellòs i l'Hospitalet de l'Infant	47.072	4.838	78,9	50,7	53,6	39.667	647,2
01522 EAP Calafell	182.988	18.364	81,7	48,4	52,9	159.972	711,8
01785 EAP Terrassa D - Oest	127.701	22.532	70,4	48,2	53,2	120.981	378,0
01786 EAP Terrassa E - Rambla	254.343	43.351	69,5	51,1	54,7	231.066	370,6
01790 EAP Malgrat de Mar	157.716	20.555	79,4	49,5	53,4	146.834	567,0
01791 EAP Montgat	86.074	13.886	75,7	49,2	53,7	82.393	449,2
01796 EAP Argentona	98.363	12.734	77,7	51,0	53,2	95.889	585,1
01798 EAP Palamós	148.630	21.220	76,2	51,8	53,6	141.505	508,2
01883 EAP La Vall d'en Bas	54.672	4.841	83,7	57,8	52,3	52.145	901,1
01886 EAP Cassà de la Selva	186.188	23.408	78,7	50,1	51,9	179.719	603,9
01919 EAP L'Escala	115.621	12.144	80,9	49,9	51,4	100.940	672,3
01928 EAP La Selva del Camp	47.849	5.415	80,1	52,7	52,0	45.741	676,9
01929 EAP Reus 5 - Barri Fortuny	165.558	21.317	77,5	46,7	52,7	160.574	583,5
01932 EAP Centelles	110.739	10.753	85,7	50,3	53,0	106.433	847,9
01933 EAP Barcelona 7B - Sardenya	33.084	11.582	60,3	50,1	57,7	31.112	162,0
02038 EAP Sabadell 4B - Can Rull	113.551	17.678	78,1	48,2	53,5	111.035	490,7
02791 EAP Alt Camp Oest	77.708	5.513	90,3	50,9	50,9	72.379	1185,8
02863 PAMEM Atenció Primària	52.253	7.202	72,2	70,1	53,7	49.276	494,3
03449 EAP Cubelles - Cunit	144.466	19.015	78,7	47,4	53,3	133.473	552,3
03527 EAP Tarragona 4 - Llevant	72.542	10.307	70,8	47,1	53,6	64.012	439,9
03913 EAP Tarragona 8 - Muralles	97.985	13.128	72,6	53,8	56,9	95.109	526,2
04054 EAP Sta. Coloma Gramenet 5 - Santa Rosa	128.568	14.541	76,8	46,5	52,5	124.375	657,0
04055 EAP Sta. Coloma Gramenet 6 - Fondo	155.172	17.656	74,7	47,2	52,5	150.010	634,3
04056 EAP Pallejà	63.042	7.994	78,2	47,7	52,4	60.697	594,0
04374 EAP Castelldefels 2 - Can Bou	141.317	19.129	67,1	46,1	53,5	129.417	454,0
04376 EAP Castelldefels 1 - El Castell	172.221	22.780	68,8	48,3	54,4	166.892	503,7
04546 EAP Abrera	75.653	9.478	81,9	43,5	51,7	73.255	633,4
04547 EAP Corbera de Llobregat	93.897	12.640	72,4	48,1	53,0	89.831	514,7
04548 EAP Sant Quirze del Vallès	82.619	12.364	72,9	44,1	52,8	80.130	472,4
04704 EAP Alt Mogent	96.902	14.334	77,1	48,6	53,5	90.978	489,3
04713 EAP Roda de Ter	61.613	7.375	80,5	53,7	52,6	60.034	655,0
04819 EAP Martorell Rural	155.188	19.379	78,8	47,2	52,9	149.341	607,3
04863 EAP Rubí 3	85.249	10.640	81,0	46,1	51,6	81.888	623,6
04957 EAP St. Vicenç dels Horts 2 - El Serral	63.422	8.390	75,3	55,1	53,5	60.389	541,9
05132 EAP Barcelona 3H - La Marina	132.051	14.147	77,9	49,1	54,9	112.936	621,6
05166 EAP Ocata -Teià	64.840	8.071	69,7	60,5	55,1	59.845	517,2
05239 EAP Begues - Pou Torre	33.453	4.424	73,1	48,8	53,2	31.877	526,8
05945 EAP Cerdanyola Ripollet - Farigola	47.531	6.817	70,4	57,4	54,0	42.216	436,0
06009 EAP Vilanova i la Geltrú 3 - Baix a Mar	93.589	12.164	76,1	49,5	53,6	90.419	565,7
06156 EAP Barcelona 8J - Cotxeres	160.469	19.541	78,5	55,9	56,8	157.653	633,4
06175 EAP Igualada 2	105.765	14.642	76,9	48,8	53,4	103.082	541,5
06187 EAP Ripollet 2 - Pinetons	59.575	8.172	75,2	55,8	53,5	56.091	516,5

Equip d'Atenció Primària	Activitat assignats					
	Sense motiu de consulta	Pacients			Hospitalitzacions evitables	
		Sans, aguts i crònics menors	Grup_CRG		Pacients (%)	Ingressos/ pacient
			Crònics significatius	neoplàsies i necessitats elevades		
(%)	(%)	(%)	(%)	(%)	Ingressos/ pacient	
01077 EAP Vic 2 - Sud	0,0	67,6	31,3	1,2	0,5	1,2
01083 EAP Vilassar de Dalt	4,0	59,8	33,8	2,5	0,8	1,3
01097 EAP Tarragona 7 - Sant Salvador	4,8	61,6	31,6	2,1	1,0	1,2
01121 EAP La Roca del Vallès	0,0	72,2	27,0	0,8	0,8	1,3
01122 EAP Mollet del Vallès 1 - Est	3,7	61,7	32,4	2,2	0,7	1,3
01123 EAP Mollet del Vallès 2 - Oest	2,9	62,4	32,5	2,2	0,7	1,3
01128 EAP Terrassa G - Sud	0,1	82,2	16,0	1,7	0,8	1,2
01273 EAP Barcelona 10A - Vila Olímpica	0,6	85,7	13,1	0,6	0,6	1,2
01321 EAP Ribes de Freser - Campdevàno	0,4	48,6	48,5	2,6	1,5	1,2
01322 EAP Anglès	2,0	61,3	34,4	2,3	0,7	1,2
01324 EAP Solsonès	0,0	69,4	29,8	0,8	0,8	1,2
01325 EAP Badalona 9 - Apenins-Montgalà	0,0	67,3	31,8	0,9	0,8	1,2
01326 EAP Baix Penedès Interior	2,8	87,8	9,2	0,2	0,8	1,2
01327 EAP Torredembarra	4,8	87,3	7,6	0,2	0,7	1,1
01328 EAP Vila-seca	2,5	87,6	9,6	0,3	0,5	1,2
01329 EAP Riudoms	0,0	70,0	28,6	1,4	0,7	1,4
01330 EAP Cambrils	0,0	73,2	25,4	1,4	0,7	1,3
01485 EAP Vandellòs i l'Hospitalet de l'Infant	0,0	69,0	29,3	1,7	0,5	1,3
01522 EAP Calafell	5,3	86,1	8,4	0,2	0,7	1,2
01785 EAP Terrassa D - Oest	0,3	84,5	14,7	0,5	0,7	1,3
01786 EAP Terrassa E - Rambla	0,3	83,9	15,3	0,4	0,8	1,3
01790 EAP Malgrat de Mar	0,0	67,0	31,6	1,4	1,0	1,3
01791 EAP Montgat	0,0	70,2	29,1	0,7	0,6	1,4
01796 EAP Argentona	6,2	59,9	31,9	2,1	0,7	1,2
01798 EAP Palamós	0,0	71,5	27,0	1,5	0,5	1,1
01883 EAP La Vall d'en Bas	3,8	54,0	40,1	2,0	0,4	1,2
01886 EAP Cassà de la Selva	2,2	65,1	31,1	1,6	0,7	1,2
01919 EAP L'Escala	3,7	62,3	32,0	2,0	0,7	1,3
01928 EAP La Selva del Camp	0,0	70,2	28,3	1,5	0,7	1,3
01929 EAP Reus 5 - Barri Fortuny	0,0	68,6	29,9	1,5	0,7	1,4
01932 EAP Centelles	0,0	63,8	35,0	1,2	0,8	1,2
01933 EAP Barcelona 7B - Sardanya	0,0	98,7	1,2	0,1	1,2	1,3
02038 EAP Sabadell 4B - Can Rull	0,9	71,3	26,3	1,4	0,6	1,3
02791 EAP Alt Camp Oest	0,0	63,6	35,0	1,4	0,5	1,4
02863 PAMEM Atenció Primària	0,4	78,8	20,0	0,8	1,7	1,3
03449 EAP Cubelles - Cunit	4,7	61,7	31,6	2,0	0,6	1,2
03527 EAP Tarragona 4 - Llevant	8,2	78,6	12,8	0,4	0,6	1,1
03913 EAP Tarragona 8 - Muralles	3,4	60,3	34,1	2,2	0,8	1,2
04054 EAP Sta. Coloma Gramenet 5 - Santa Rosa	3,3	60,7	33,5	2,4	0,7	1,4
04055 EAP Sta. Coloma Gramenet 6 - Fondo	2,2	58,9	36,2	2,7	0,8	1,3
04056 EAP Pallejà	6,0	61,8	30,1	2,1	0,5	1,2
04374 EAP Castelldefels 2 - Can Bou	6,6	61,1	29,9	2,4	0,7	1,3
04376 EAP Castelldefels 1 - El Castell	6,0	60,8	30,9	2,3	0,9	1,4
04546 EAP Abrera	5,4	63,9	28,8	1,8	0,6	1,3
04547 EAP Corbera de Llobregat	2,8	64,9	29,9	2,4	0,6	1,2
04548 EAP Sant Quirze del Vallès	3,3	64,8	30,0	1,9	0,5	1,3
04704 EAP Alt Mogent	4,6	62,6	30,6	2,2	0,9	1,3
04713 EAP Roda de Ter	3,7	58,6	35,4	2,3	0,7	1,2
04819 EAP Martorell Rural	3,1	64,3	30,6	1,9	0,5	1,3
04863 EAP Rubí 3	0,0	66,8	32,0	1,2	0,7	1,3
04957 EAP St. Vicenç dels Horts 2 - El Serral	2,1	58,0	37,1	2,8	0,7	1,3
05132 EAP Barcelona 3H - La Marina	3,4	59,0	34,7	2,9	0,9	1,4
05166 EAP Ocata -Teià	2,5	52,6	42,3	2,6	1,0	1,3
05239 EAP Begues - Pou Torre	3,8	66,4	28,0	1,8	0,4	1,4
05945 EAP Cerdanyola Ripollet - Farigola	4,4	57,6	35,6	2,4	0,7	1,2
06009 EAP Vilanova i la Geltrú 3 - Baix a Mar	6,7	58,9	32,3	2,2	0,7	1,2
06156 EAP Barcelona 8J - Cotxeres	4,0	55,3	37,8	2,9	0,8	1,3
06175 EAP Igualada 2	2,3	62,8	32,8	2,1	0,9	1,3
06187 EAP Ripollet 2 - Pinetons	2,8	59,4	35,5	2,3	0,6	1,3

Equip d'Atenció Primària	Activitat total	Activitat assignats					
	Visites	Pacients				Visites	
	N	N	Cobertura (%)	Mitjana d'edat (Anys)	Dones (%)	N	Freqüentació (%)
06188 EAP Palau Solità i Plegamans	79.068	11.417	78,9	46,6	52,9	73.762	509,5
06189 EAP Polinyà - Sentmenat	92.868	12.579	81,7	43,2	52,2	90.256	586,2
07084 EAP Sant Cugat del Vallès 1	172.712	21.717	67,0	49,6	55,3	131.363	405,4
07085 EAP Sant Cugat del Vallès 2	86.674	15.945	51,0	47,7	53,3	78.907	252,5
07086 EAP Sant Cugat del Vallès 3	54.116	10.029	55,4	40,3	53,6	43.065	238,0
07504 EAP Barcelona 9H - CAP Sant Andreu	76.627	17.477	---	62,0	57,0	71.585	---
07505 EAP Barcelona 9I - CAP Casernes	58.937	12.156	---	60,1	56,9	57.081	---

Notes:

S'ha analitzat conjuntament l'activitat dels EAP següents:

- 00296 EAP Badalona 7B + 00295 EAP Badalona 7A
- 00494 EAP Barcelona 8C + 00492 EAP Barcelona 8A

No es disposa de denominadors poblacionals dels EAP següents:

- 07504 EAP Barcelona 9H - CAP Sant Andreu
- 07505 EAP Barcelona 9I - CAP Casernes

Equip d'Atenció Primària	Activitat assignats					
	Sense motiu de consulta	Pacients			Hospitalitzacions evitables	
		Grup_CRG			Pacients	Ingressos
		Sans, aguts i crònics menors	Crònics significatius	neoplàsies i necessitats elevades		
(%)	(%)	(%)	(%)	Ingressos/pacient		
06188 EAP Palau Solità i Plegamans	2,5	64,3	31,2	2,0	0,7	1,4
06189 EAP Polinyà - Sentmenat	3,3	67,1	27,8	1,8	0,5	1,1
07084 EAP Sant Cugat del Vallès 1	0,2	83,5	14,8	1,5	0,6	1,2
07085 EAP Sant Cugat del Vallès 2	0,1	82,1	16,7	1,1	0,5	1,2
07086 EAP Sant Cugat del Vallès 3	0,2	86,3	12,5	1,0	0,4	1,2
07504 EAP Barcelona 9H - CAP Sant Andreu	2,6	45,9	47,8	3,7	0,1	1,0
07505 EAP Barcelona 9I - CAP Casernes	2,7	49,3	44,7	3,3	0,1	1,0