

# Informe de l'activitat notificada al registre del conjunt mínim bàsic de dades d'atenció primària (CMBD-AP)

## Any 2015

Divisió d'Anàlisi de la Demanda i l'Activitat  
Desembre 2016



Servei Català  
de la Salut



Generalitat de Catalunya  
Departament de Salut

Equip redactor: Divisió d'Anàlisi de la Demanda i l'Activitat  
Àrea d'Atenció Sanitària  
Servei Català de la Salut

© Generalitat de Catalunya  
Departament de Salut

Barcelona, novembre 2016

Des del web del Servei Català de la Salut es pot accedir a la publicació en format electrònic:

Contacte amb la Divisió d'Anàlisi de la Demanda i l'Activitat: [CMBD\\_AP@catsalut.cat](mailto:CMBD_AP@catsalut.cat)

<b>Índex</b>	<b>Pàgines</b>
Introducció .....	<b>5</b>
Estructura del CMBD-AP .....	<b>6</b>
Metodologia .....	<b>7</b>
Anàlisi de la qualitat de la notificació .....	<b>9</b>
Resum dades bàsiques .....	<b>11</b>
Anàlisi de l'activitat notificada .....	<b>15</b>
• Dades globals .....	<b>17</b>
• Pacients assegurats .....	<b>23</b>
Visites i pacients .....	<b>23</b>
Motius de consulta .....	<b>31</b>
• Pacients assignats .....	<b>37</b>
Glossari .....	<b>41</b>
Annex 1: Taxa de pacients i visites per ABS .....	<b>43</b>
Annex 2: Motius de consulta (per CCS) .....	<b>53</b>
Annex 3: Indicadors per equip d'atenció primària .....	<b>55</b>



## Introducció

Aquest informe sobre la morbiditat atesa a l'atenció primària l'any 2015 consolida el paper del CMBD-AP com a font d'informació sobre l'activitat sanitària. Els informes corresponents als anys 2013 i 2014 són els primers en els que es presenta la informació sobre l'activitat de tots els EAP del sistema sanitari públic.

L'anàlisi descriptiva de l'activitat d'atenció primària de l'any 2015 notificada al CMBD-AP: inclou tant les visites realitzades en horari ordinari pels professionals dels equips d'atenció primària, com les de l'activitat d'atenció continuada de tots els recursos d'AP del Sistema sanitari integral d'utilització pública de Catalunya (SISCAT).

L'objectiu general del CMBD-AP és disposar d'informació sobre la morbiditat de la població atesa als centres d'atenció primària. Aquesta informació, basada en criteris homogenis que permetin la seva integració i comparabilitat, ha de servir per millorar la qualitat dels processos de planificació, gestió i avaluació dels serveis d'atenció primària, tant específicament, com en relació amb el conjunt de serveis sanitaris de Catalunya. El CMBD-AP forma part de l'aplicació CMBD del Pla de sistemes del CatSalut que recull informació de diferents registres (hospitals d'aguts, salut mental, sociosanitari, urgències).

El projecte de creació d'aquest registre es va iniciar l'any 2004. Entre els anys 2006 i 2008 es van fer 4 proves pilot en les quals van participar diversos equips d'atenció primària (EAP) de diferents entitats proveïdores (EP), en representació de les tres patronals del sector: Institut Català de la Salut, Consorci de Salut i Social de Catalunya i Unió Catalana d'Hospitals. L'any 2012 es crea formalment el registre mitjançant la Instrucció 06/2012 del CatSalut, d'Implantació del conjunt mínim bàsic de dades d'atenció primària (CMBD-AP) i d'urgències (CMBD-UR), la qual estableix, amb caràcter obligatori, que les entitats proveïdores han de notificar la seva activitat en aquests dos àmbits al CMBD. La comunicació amb l'aplicació del registre del CMBD-AP es fa mitjançant serveis web (web services).

Al [Manual de notificació](#) del registre del CMBD-AP, disponible al web del Servei Català de la Salut, consten les variables que recull el registre i els criteris de notificació; la seva consulta pot ajudar a la interpretació d'aquest informe.

## Estructura del CMBD-AP

Les variables del registre s'agrupen en dos blocs: les comunes amb els altres registres del CMBD i les específiques d'atenció primària.

### Variables comunes

- **Identificatives personals**
  - codi d'identificació personal (CIP)
  - tipus de document identificatiu
  - codi del document identificatiu
  - tipus de document sanitari
  - codi del document sanitari
  - data de naixement
  - sexe
  - municipi de residència
  - districte municipal de residència (només per als residents a Barcelona ciutat)
  - país de residència
  
- **Relacionades amb el procés**
  - tipus d'activitat
  - règim econòmic
  - data de la visita
  - circumstància de la visita
  - derivació (a un altre centre)
  - unitat proveïdora de destí
  
- **Clínicoassistencials**
  - catàleg de diagnòstic
  - codi del diagnòstic (fins a 6 diagnòstics)
  - catàleg de procediment
  - codi del procediment (fins a 3 procediments)

### Variables específiques

- hora de la visita
- tipologia del professional
- data del diagnòstic (fins a 6, una per a cada diagnòstic)
- catàleg de diagnòstics d'infermeria
- codi del diagnòstic d'infermeria (fins a 4 diagnòstics)
- catàleg de procediments d'infermeria
- codi del procediment d'infermeria (fins a 6 procediments)

## Metodologia

- Les fonts utilitzades per a l'elaboració d'aquest Informe són:
  - Registre del CMBD d'atenció primària (CMBD-AP)
  - Registre central de persones assegurades (RCA)
  - Registre del CMBD dels hospitals d'aguts (CMBD-HA)
- La unitat de registre és el contacte o visita, que es defineix com qualsevol tipus d'entrevista de caràcter assistencial entre el pacient i algun dels professionals que formen part de l'equip d'atenció primària (EAP), o dels punts d'atenció continuada (PAC), i que genera un enregistrament en la història clínica (HC) del pacient.

Per a l'elaboració d'aquest informe s'han utilitzat les dades de tota l'activitat notificada al registre del CMBD-AP, a excepció de les corresponents a presons, per les característiques de la seva població, i a les visites virtuals a través de les TIC, per la baixa qualitat de les dades.

- L'edat es calcula a partir de la data de naixement i la data de contacte o visita.
- Per comptabilitzar els pacients s'utilitza la variable CIP i s'agrupen de la manera següent:
  - Pacients assegurats: persones amb CIP
  - Pacients assignats: persones amb CIP que han estat visitats per l'EAP que tenen assignat.
- Les dades de població utilitzades són les de referència de l'RCA de 31 de desembre de 2013. Depenent de l'anàlisi s'ha utilitzat la població de residència del pacient o l'assignada als EAP.
- Càlcul de la taxa de pacients i de visites de la població assegurada:

$$\frac{\text{Nombre de pacients/visites dels residents en un territori}}{\text{Població resident al territori}} * 100$$

Per a la comparació entre territoris les taxes s'han estandarditzat per edat i sexe, pel mètode directe.

- Càlcul de la taxa de pacients i de visites de la població assignada:

$$\frac{\text{Nombre de pacients/visites atesos per l' EAP assignat}}{\text{Població assignada a un EAP}} * 100$$

- Les taxes es presenten en diferents nivells d'agregació: per regió sanitària (RS), per àrea de gestió assistencial (AGA), per àrea bàsica de salut (ABS) i per EAP. En el cas de l'RS Barcelona, la informació també es presenta desagregada pels tres àmbits territorials (AT), i en el cas de Barcelona ciutat, pels quatre àmbits integrals de salut (AIS).
- Per conèixer els motius de consulta s'han inclòs tots els diagnòstics correctes i notificats en qualsevol de les variables de diagnòstic. Atès que el CMBD-AP rep la informació de les variables clinicoassistencials codificades en diferents catàlegs, s'han utilitzat taules de conversió per unificar tots els codis a CIM-9-MC.

Amb la finalitat de facilitar la comprensió de la informació sobre els motius de consulta, s'utilitzen les agrupacions del Clinical Classifications Software (CCS), de l'Agency for Healthcare Research and Quality (HRQ) del Govern dels Estats Units, que agrupa tots els codis de la CIM-9-MC en 285 categories de diagnòstics. Aquestes categories s'agrupen en 19 grups (grups de diagnòstics del CCS), que n'inclouen un per a les causes externes, un per als codis residuals i un per als no classificats.

- Càlcul de la prevalença atesa de la població assegurada:

$$\frac{\text{Nombre de pacients visitats per un motiu de consulta (CCS)}}{\text{Nombre de pacients assignats i atesos}} * 100$$



# Anàlisi de la qualitat de la notificació

Les dades rebudes es validen internament per tal de conèixer la seva qualitat, detectar els possibles errors i comprovar la coherència. Els criteris que s'apliquen per validar les dades es recullen al document [Especificacions de la validació de les dades d'atenció primària \(Àmbit AP\)](#), disponible al web del CatSalut.

## Resultats de la validació

En general la qualitat del registre es manté respecte l'any 2014. En analitzar-les per grup de variables (vegeu la pàgina 6) s'observa que:

- Les **variables identificatives personals** relacionades amb els pacients residents a Catalunya tenen una validesa superior al 99,5%. En el cas dels residents a d'altres comunitats autònomes, el nivell de notificació de les variables identificatives, ha millorat de manera significativa respecte l'any anterior.
- En les **variables clinicoassistencials**, la mitjana global de motius de consulta per visita es de 2,1 i el percentatge de visites sense cap motiu ha augmentat un 2% l'any 2015 situant-se en un 9,7%. La causa d'aquest augment la trobem en les visites virtuals que en la majoria dels casos no notifiquen el motiu.
- En les **variables específiques**, destacar la gran millora tant en la notificació com en la validesa de les variables de diagnòstics infermers que aquest any supera el 98%.



# Resum de dades bàsiques

Figura 1. Recursos i activitat per assignació del pacient. Any 2015

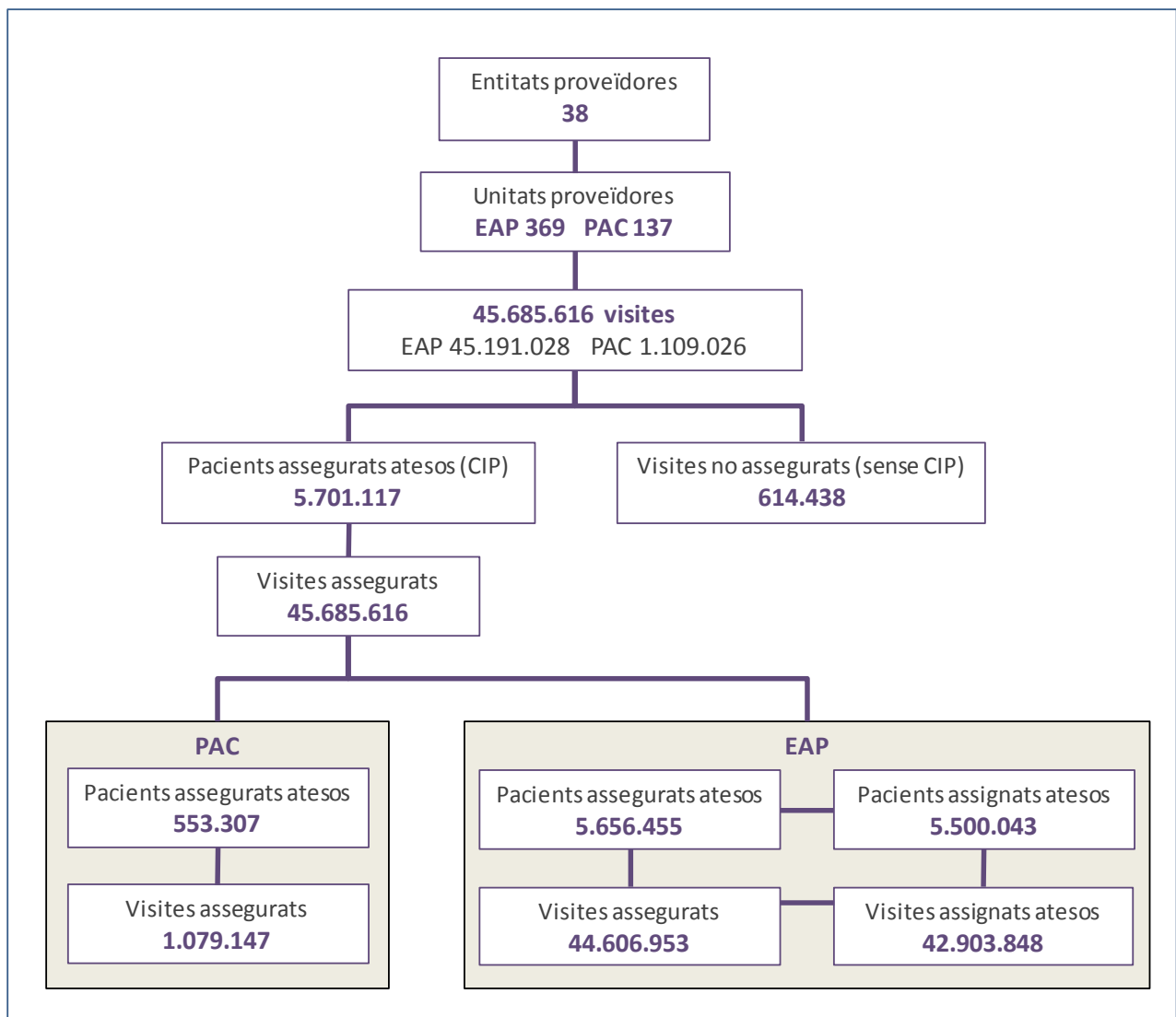

## Resum indicadors. Any 2015

<b>Població</b>	<b>2014</b>	<b>2015</b>
Població assegurada atesa (%)	75,1	76,0
<b>Activitat</b>		
Nombre de visites totals (assegurats i no assegurats)	<b>45.862.236</b>	<b>46.300.054</b>
Assegurats (%)	98,9	98,7
No assegurats (%)	1,1	98,0
Visites per habitant assegurat	<b>6,0</b>	<b>6,1</b>
Metge/ssa de família	3,2	3,3
Pediatre/a <sup>1</sup>	4,5	3,8
Infermer/a	1,9	2,0
Visites per pacient atès	<b>8,0</b>	<b>8,0</b>
Metge/ssa de família	5,1	5,1
Pediatre/a <sup>2</sup>	4,8	4,8
Infermer/a	4,1	4,1

<b>Motiu de consulta més freqüents dels pacients assegurats, segons la classificació dels CCS</b>	<b>Pacients</b>				<b>Visites</b>			
	<b>2014</b>		<b>2015</b>		<b>2014</b>		<b>2015</b>	
<b>Infantil (0-14 anys)</b>	<b>N</b>	<b>(%)</b>	<b>N</b>	<b>(%)</b>	<b>N</b>	<b>(%)</b>	<b>N</b>	<b>(%)</b>
Immunitzacions i cribratges de malalties infeccioses	213.074	21,6	366.234	37,1	309.265	4,2	648.661	8,7
Infeccions víriques	173.329	17,6	184.992	18,8	264.927	3,6	284.840	3,8
Trastorns de dents i maxil·lars	147.128	14,9	177.183	18,0	226.443	3,1	271.301	3,6
Examen/avaluació mèdica	134.765	13,7	143.594	14,6	272.226	3,7	339.023	4,5
Reaccions al·lèrgiques	130.364	13,2	140.594	14,3	229.041	3,1	315.051	4,2
<b>Adults (&gt; 14 anys)</b>								
Hipertensió essencial	1.225.754	26,1	1.257.820	26,7	14.276.623	37,6	14.807.237	37,4
Immunitzacions i cribratges de malalties infeccioses	761.551	16,2	907.296	19,2	822.026	2,2	1.028.615	3,5
Examen/avaluació mèdica	763.751	16,3	755.552	16,0	1.350.948	3,6	1.436.803	2,2
Espondilosi, trastorns dels discs intervertebrals i altres mals d'esquena	682.437	14,5	709.769	15,1	1.963.909	5,2	2.056.249	5,1
Diabetis mellitus sense complicacions	543.422	11,6	571.059	12,1	6.516.918	17,2	6.976.282	17,1
Visites sense motiu de consulta (%)								
2014	7,8							
2015	9,7							

Nota:

<sup>1</sup> La mitjana s'ha calculat amb la població assegurada menor de 15 anys.

<sup>2</sup> La mitjana s'ha calculat amb la població atesa menor de 15 anys.



# **Anàlisi de l'activitat notificada**





## Dades globals

- Durant l'any 2015, les 38 entitats proveïdores (EP) que gestionen els 369 equips d'atenció primària (EAP) i els 137 punts d'atenció continuada (PAC) han notificat l'activitat al registre del CMBD-AP; en aquest informe es tenen en compte els dos tipus d'unitat proveïdora (UP).
- L'activitat generada per aquestes UP ha estat de: 46.300.054 visites, de les quals 45.191.028 corresponen als EAP (97,6%) i 1.133.940 (2,4%) als PAC. S'observa un decrement del 1,0% de l'activitat dels EAP respecte l'any anterior, mentre que els PAC ha baixat un 2,2%. L'activitat conjunta d'aquest dos tipus de recursos ha augmentat un 1,0%.
- El 58,8% de les visites corresponen a dones i el 50% de totes les visites s'han fet a persones majors de 55 anys (taula 1).
- En els EAP, el 52,4% de les visites les fan els metges de família i el 33,9% els professionals d'infermeria. En el cas dels PAC els percentatges són del 83,4% i del 11,4% respectivament.
- La majoria de visites (92,3%) són presencials i, d'aquestes, el 96,1% es fan al centre i el 3,5% restant a domicili (taula 2).
- El pes de cada tipus de professional en les visites realitzades varia en funció del dispositiu i del grup d'edat (figura 2).
- La mitjana de visites per mes és de 3.858.319,5 però hi ha diferències importants entre mesos. El mes amb més visites és l'octubre que, degut a la vacunació de la grip, gairebé duplica el nombre de visites de l'agost (figura 3).
- El 98,5% de les visites de l'EAP es fan de dilluns a divendres en horari ordinari (8:00 a 21:00) i el 56,8% són programades. La majoria de visites que fan els PAC són en dissabte i diumenge (65,9%). El 13,3% s'han fet entre les 21:00 i les 8:00 de dilluns a divendres i el 20,8% restant correspon a visites de suport als EAP en horari ordinari (figura 4).
- Del les 38 entitats proveïdores que gestionen els 369 EAP, la que genera un volum més gran d'activitat és l'Institut Català de la Salut amb un 77,1% de les visites realitzades (taula 3).
- Els 46 milions de visites s'han fet a un total de 5.701.117 pacients diferents, el 99,2 % dels quals són persones assegurades (amb CIP). Un nombre petit de visites correspon a persones ateses que no tenen cap EAP assignat (residents fora de Catalunya).
- El 98,8% de les visites estan finançades pel CatSalut. Els 99,6% de les visites corresponen a persones residents a Catalunya. El 0,4% restant s'han fet a persones residents a la resta de l'estat o a l'estranger, sobretot a ciutadans europeus (figura 5).
- De les 162.304 visites fetes a pacients residents fora de Catalunya, el 69,0% corresponen a residents de l'Estat espanyol, principalment a Andalusia, Aragó, País Valencià i Madrid, que acumulen el 59,1% de les visites. Els pacients residents a França, Alemanya, Bèlgica i Regne Unit representen el 66,8% de totes les visites fetes a estrangers (figura 6).

Taula 1. Nombre de visites per grup d'edat i sexe. Any 2015

Grup d'edat	Home		Dona		Total
	N	%	N	%	N
0	763.130	1,6	684.363	1,5	1.447.493
1-4	1.362.984	2,9	1.203.757	2,6	2.566.741
5-14	1.996.752	4,3	1.878.219	4,1	3.874.971
15-19	478.105	1,0	602.220	1,3	1.080.325
20-39	2.656.022	5,7	4.010.325	8,7	6.666.347
40-54	3.321.839	7,2	4.227.599	9,1	7.549.438
55-64	2.625.658	5,7	3.111.839	6,7	5.737.497
65-74	3.095.243	6,7	3.670.193	7,9	6.765.436
75-84	2.880.832	6,2	4.016.297	8,7	6.897.129
> 84	1.272.541	2,7	2.441.530	5,3	3.714.071
<b>Total</b>	<b>20.453.106</b>	<b>44,2</b>	<b>25.846.342</b>	<b>55,8</b>	<b>46.299.448</b>

Nota: s'exclouen 606 visites amb el sexe i/o data de naixement erronis

Taula 2. Nombre de visites per professional, tipus d'activitat i tipus de dispositiu. Any 2015

#### EAP

Professional	Atenció al centre	Atenció domiciliària	Atenció telefònica	Total	
	%	%	%	%	N
Metge/essa	46,7	1,0	4,7	52,4	23.645.358
Pediatre/a	9,8	0,0	0,4	10,2	4.591.077
Odontòleg/òloga	2,5	0,0	0,1	2,6	1.151.276
Infermer/a	29,6	2,1	2,1	33,9	15.289.602
Treballador/a social	0,5	0,1	0,4	1,0	431.077
<b>Total</b>	<b>89,1</b>	<b>3,2</b>	<b>7,7</b>	<b>100,0</b>	<b>45.108.290</b>

#### PAC

Professional	Atenció al centre	Atenció domiciliària	Atenció telefònica	Total	
	%	%	%	%	N
Metge/essa	76,6	4,4	2,4	83,4	974.543
Pediatre/a	0,1	--	--	--	1.252
Infermer/a	10,6	0,8	0,0	11,4	133.315
<b>Total</b>	<b>87,3</b>	<b>5,1</b>	<b>2,4</b>	<b>92,4</b>	<b>1.168.988</b>

Nota: s'exclouen 22.776 visites amb el tipus de professional i/o tipus d'activitat erronis.

Figura 2. Percentatge de visites per professional i grup d'edat. Any 2015

**EAP**

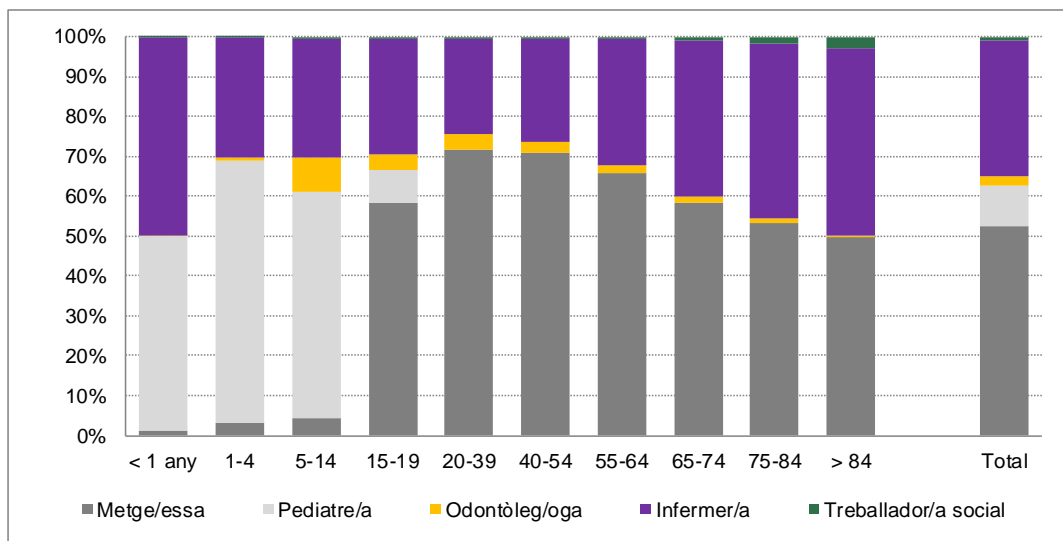

**PAC**



Figura 3. Nombre de visites per mes. Any 2015



Figura 4. Percentatge de visites per dispositiu, dia de la setmana, tipus de visita. Any 2015

**EAP**

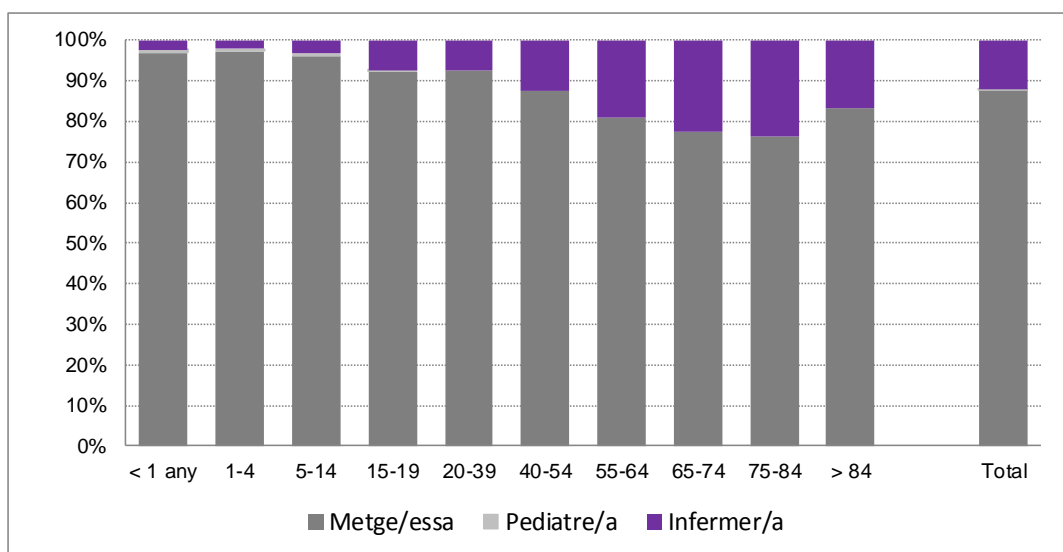

**PAC**

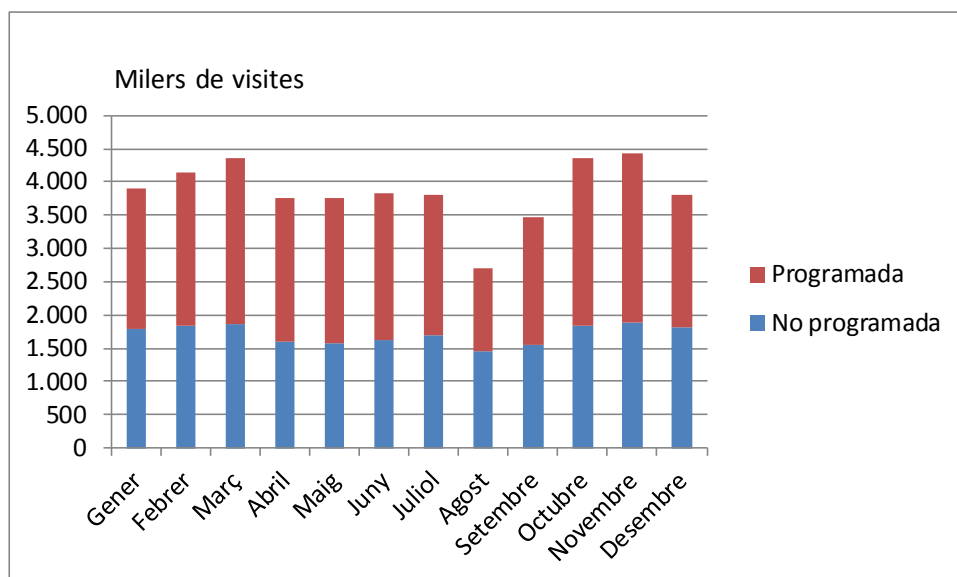
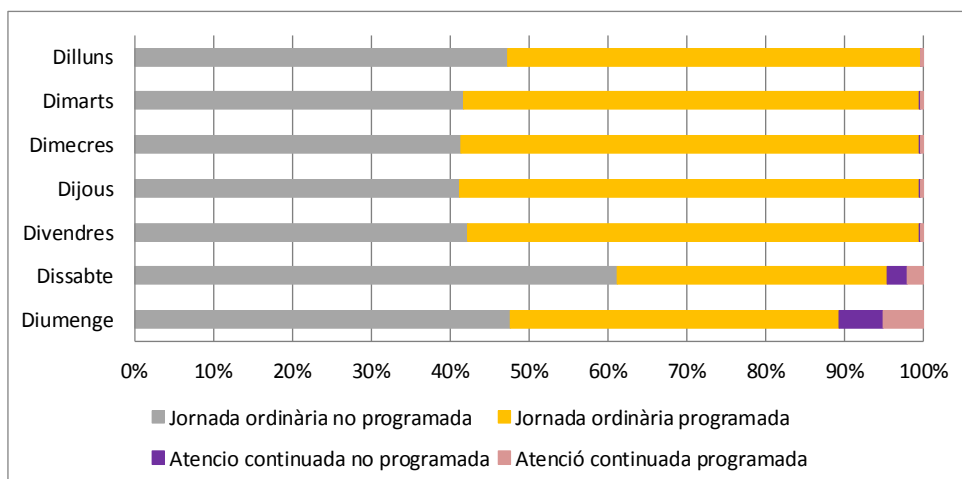
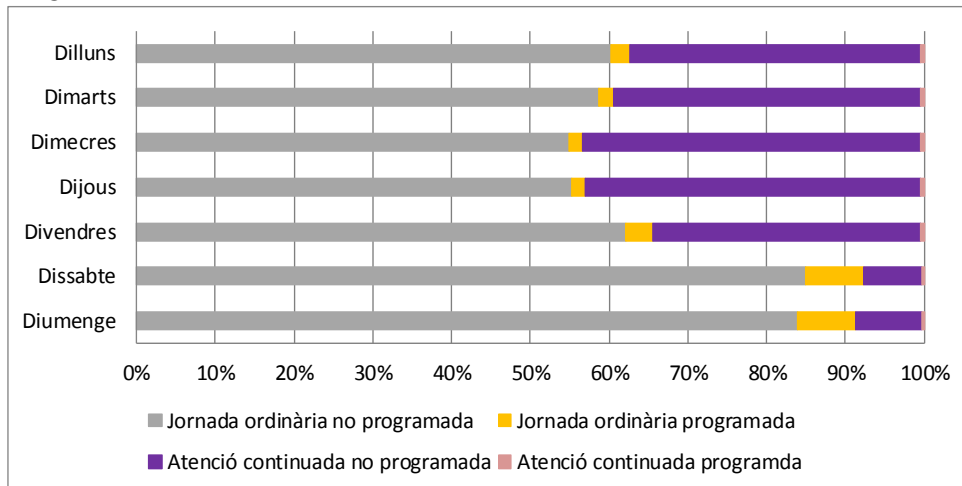

Taula 3. Visites dels pacients segons la seva assignació, per EP. Any 2015

Entitat Proveïdora	EAP		Vistes EAP N	PAC N	Total N
	Població assignada <sup>1</sup> %	Població no assignada <sup>2</sup> %			
Althaia, Xarxa Assistencial de Manresa	96,7	3,3	200.955	0	200.955
F. Cau Centre Assistencial I d'Urgències	91,9	8,1	1.131.958	0	1.131.958
Consorci Assistencial del Baix Empordà	94,0	6,0	581.022	0	581.022
Consorci Sanitari Integral	95,8	4,2	532.448	0	532.448
Consorci Sanitari Parc Taulí	97,2	2,8	112.411	0	112.411
Consorci Sanitari de Terrassa	95,1	4,9	1.045.002	33	1.045.035
Fundació Pública Hospital Comarcal del Solsonès	93,6	6,4	108.428	0	108.428
Gestió de Serveis Sanitaris	94,8	5,2	166.279	0	166.279
Hospital de Campdevàrol	92,6	7,4	49.153	0	49.153
Hospital de Figueres Fundació Privada	86,0	14,0	118.407	0	118.407
Fundació Hospital de Puigcerdà	91,3	8,7	88.174	0	88.174
Badalona Serveis Assistencials, SA	86,8	13,2	469.166	0	469.166
Institut Català de la Salut	96,0	4,0	34.621.950	1.097.676	35.719.626
Institut d'Assistència Sanitària	96,0	4,0	374.343	0	374.343
Mútua de Terrassa	90,9	9,1	1.422.837	0	1.422.837
Equip d'Assistència Primària VIC, SL	96,1	3,9	173.475	0	173.475
Institut Prestacions Assistència Mèdica	81,9	18,1	471.481	0	471.481
Fundació Privada Sagessa Salut	90,5	9,5	631.361	0	631.361
Consorci Sanitari del Maresme	97,7	2,3	311.523	0	311.523
EAP Osona Sud - Alt Congost, SL	96,1	3,9	108.394	5.905	114.299
Equip d'Atenció Primària BCN - Sardenya	95,7	4,3	98.300	0	98.300
Consorci Atenció Primària Salut Eixample	95,1	4,9	354.022	0	354.022
Atenció Primària Alt Camp, SL	93,2	6,8	66.131	5.412	71.543
Equip d'Atenció Primària Poble Sec, SL	95,2	4,8	113.827	0	113.827
Projectes Sanitaris i Socials, SA	96,2	3,8	45.894	0	45.894
Albera Salut, SL	94,8	5,2	66.433	0	66.433
Corporació de Salut Maresme i Selva	90,9	9,1	432.890	0	432.890
EAP Sarrià, SL	56,6	43,4	89.563	0	89.563
EAP Vallplasa Atenció Primària, SL	43,9	56,1	71.380	0	71.380
EAP Dreta de l'Eixample, SL	76,7	23,3	210.561	0	210.561
Aran Salut, Serveis Assistencials Integrals	86,9	13,1	47.305	0	47.305
Consorci Castelldefels Ag. Salut (CASAP)	93,1	6,9	127.407	0	127.407
EBA Vallcarca, SLP	75,3	24,7	182.414	0	182.414
Consorci Serveis Persones Vilanova i la Geltrú	96,0	4,0	95.948	0	95.948
Consorci Sanitari de l'Anoia	97,4	2,6	108.323	0	108.323
CSC Vitae, SA	97,7	2,3	162.148	0	162.148
Muralles Salut, SLP	97,2	2,8	96.381	0	96.381
Fundació Privada Hospital Sant Jaume d'Olot	96,1	3,9	103.334	0	103.334
<b>Total</b>	<b>94,9</b>	<b>5,1</b>	<b>45.191.028</b>	<b>1.109.026</b>	<b>46.300.054</b>

<sup>1</sup> Contactes de pacients visitats a l'EAP assignat.

<sup>2</sup> Contactes de pacients visitats a un EAP diferent de l'assignat.

Figura 5. Nombre de visites segons el finançament. Any 2015



Figura 6. Nombre de visites dels pacients residents fora de Catalunya. Any 2015



## Pacients assegurats

### Visites i pacients

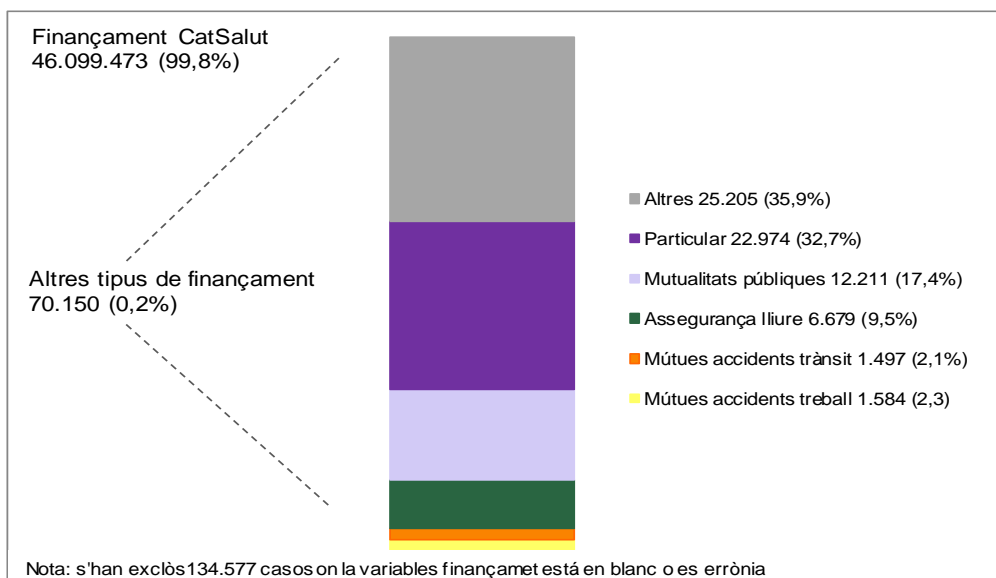
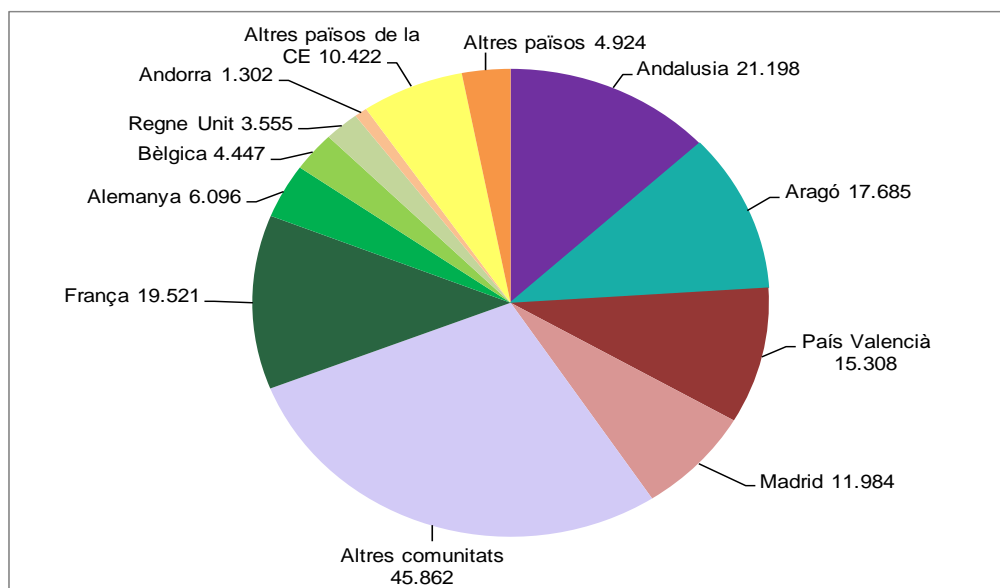
Les dades que es presenten en aquest capítol corresponen a l'activitat dels pacients amb CIP. En les anàlisis per territori, un pacient que canvia d'àrea bàsica durant l'any està comptabilitzat tantes vegades com canvis hagi fet i, per tant, el nombre de pacients no coincidirà amb el global de Catalunya.

- De les 46.300.054 visites, el 98,7% corresponen a visites de 5.701.117 pacients assegurats.
- El 76,0% dels residents de Catalunya han estat visitats, almenys una vegada, durant l'any 2015 a l'atenció primària i han generat 6,1 visites per habitant. Els indicadors d'activitat i d'utilització varien en funció de l'edat, el sexe i el lloc de residència (taula 4 i figures 7 i 8).
- Els assegurats entre 40 i 64 anys representen el grup d'edat més gran de pacients atesos amb un 33,5%, mentre que els majors de 64 representen el 23,3%. En el cas de les visites, el 28,8% correspon als pacients de 40-64 anys mentre que en els majors de 64 anys la proporció de visites és del 38,7% del total (figura 8).
- L'any 2015, es va fer una mitjana de 8,0 visites per pacient, amb valors molt diferents en funció de l'edat. El nombre de visites per pacient en el grup d'edat de 40-64 anys va ser de 6,9 i en els majors de 64 anys de 13,2. El grup d'edat amb una mitjana més baixa és el de 15-39 i és el grup on s'observen més diferències entre homes i dones amb 4,5 i 5,6 visites per pacient respectivament (figura 9).
- Al voltant del 40% dels pacients entre 15 i 40 anys s'han visitat 1 o 2 vegades durant l'any mentre que en el cas dels majors de 74 i en els menors d'un any, més del 40% dels pacients han fet una mitjana de 12 o més visites (figura 10).
- Tant la taxa de pacients atesos com la de visites varien en funció del lloc de residència (Figura 11). La majoria de les ABS (95%) tenen taxes de pacients entre 68,0 i 86,7 i un coeficient de variació del 7,9%. En estandarditzar per edat i sexe la variabilitat global es manté. En el cas de la taxa de visites la variabilitat és més important. La distància relativa entre els valors més alts i més baixos és gairebé dues vegades més gran (taula 5).
- Per àrea de gestió assistencial i per regió sanitària s'observen diferències més petites però entre l'AGA Barcelona Esquerra i l'AGA Vallès Oriental Central hi ha un 35% de diferència. En el cas de la taxa de visites, la diferència entre els valors extrems és del 65%. En alguns casos les taxes de pacients més altes coincideixen amb taxes de visites també altes, com en el cas de l'Alta Ribagorça o del Pallars. A l'altre extrem hi ha les AGA de Barcelona ciutat, que a excepció de Barcelona litoral mar tenen taxes més baixes en els dos indicadors (figura 11).
- En analitzar la relació entre el percentatge de població atesa i la mitjana de visites per pacient, s'observa comportaments extrems: L'Alta Ribagorça, els Pallars i l'Altebrat tenen percentatges de cobertura alts lligats a mitjanes de visites elevades, mentre que Barcelona Esquerra i Dreta o el Baix Vallès els percentatges de cobertura són molt baixos amb mitjanes de visites també baixes (figura 12).
- A l'annex 3 es poden consultar les taxes brutes i estandarditzades de pacients i visites, per ABS.

Figura 7. Distribució de la població i dels pacients atesos per grup d'edat i sexe. Any 2015



Figura 8. Distribució dels pacients atesos i de les visites per edat i sexe. 2015





Figura 9. Mitjana de visites per grup d'edat i sexe. Any 2015

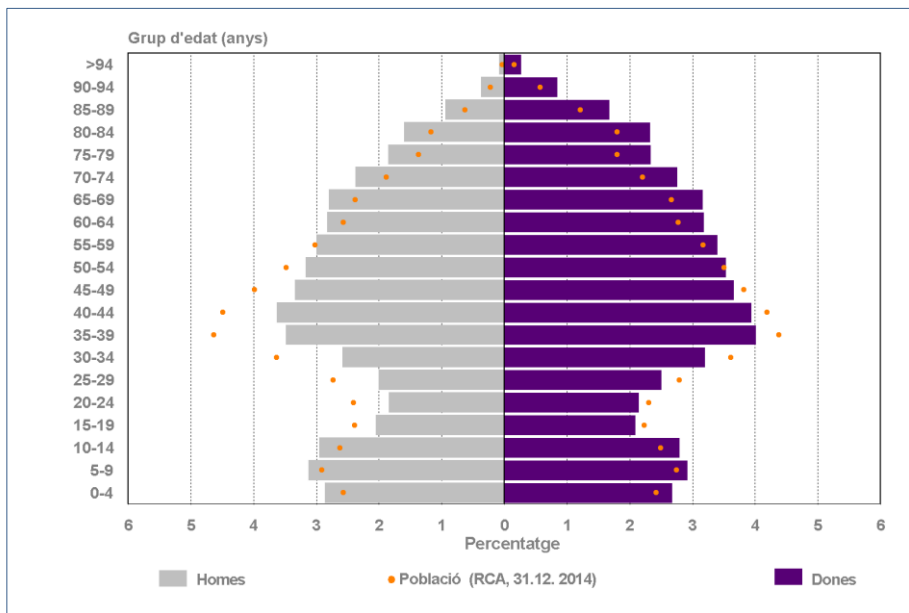

Figura 10. Distribució dels pacients per nombre de visites i grup d'edat. Any 2015

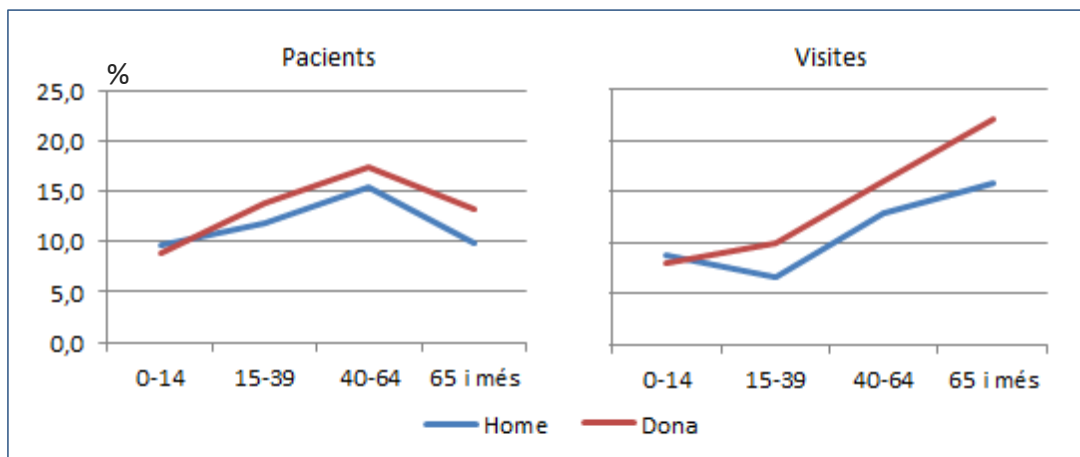

Taula 4. Utilització de l'atenció primària per AGA de residència i ABS. Visites i pacients atesos 2015.  
Taxa estandarditzada. Any 2015

Regió sanitària	Àrea de gestió assistencial	Visites			Pacients atesos		
		ABS amb valor més alt	ABS amb valor més baix	Valor AGA	ABS amb valor més alt	ABS amb valor més baix	Valor AGA
RS Lleida	Lleida	88,8	70,9	79,3	985,3	559,4	755,3
RS Camp de Tarragona	Alt Camp i Conca de Barberà	91,4	78,2	82,4	1.091,8	599,6	729,9
	Baix Camp i Priorat	87,1	74,2	78,3	827,8	581,0	675,4
	Baix Penedès	85,7	78,6	80,9	813,1	660,6	710,3
	Tarragonès	85,9	71,9	78,4	884,0	484,0	678,3
RS Terres de l'Ebre	Altebrat	87,4	81,5	84,4	976,3	682,0	837,8
	Baix Ebre	85,2	75,8	79,6	820,1	596,6	718,7
	Montsià	83,7	78,1	80,4	797,4	753,8	768,2
RS Girona	Alt Empordà	83,9	73,9	77,1	845,4	552,8	657,6
	Baix Empordà	84,4	77,9	80,1	686,6	529,5	620,3
	Garrotxa	84,5	75,7	77,6	809,6	578,8	651,2
	Ripollès	83,7	81,9	82,2	724,2	657,4	680,6
	Alt Maresme	85,3	74,1	78,7	793,7	519,8	623,6
	Selva Marítima	80,2	71,4	75,6	646,9	484,9	569,4
	Gironès Nord i Pla de l'Estany	84,0	70,3	75,9	750,6	552,6	633,4
	Gironès Sud i Selva Interior	84,6	78,6	81,0	761,1	627,6	693,3
RS Catalunya Central	Anoia	86,2	78,6	80,9	781,7	540,1	643,5
	Osona	90,9	79,8	82,5	897,8	581,4	738,8
	Bages i Solsonès	84,8	75,4	79,8	727,8	534,9	641,2
	Berguedà	90,9	76,8	79,3	897,8	581,4	656,2
RS Alt Pirineu i Aran	Alt Urgell	87,1	72,3	78,8	1.137,7	508,1	804,9
	Cerdanya	72,3	72,3	72,3	540,4	540,4	540,4
	Pallars	86,4	81,9	83,5	1.084,1	883,6	957,6
	Aran	76,5	76,5	76,5	508,1	508,1	508,1
RS Barcelona (Sud)	Alta Ribagorça	87,1	87,1	87,1	1.137,7	1.137,7	1.137,7
	Alt Penedès	80,8	76,1	77,8	624,8	581,2	605,2
	Garraf	81,6	64,7	74,0	583,2	442,1	537,6
	Baix Llobregat Centre i Font Santa -L'H N	82,5	68,6	77,2	671,5	454,8	590,3
	Baix Llobregat Litoral i Sant Boi	87,5	80,1	81,4	788,0	578,1	649,3
	Baix Llobregat Litoral i Viladecans	81,8	67,2	75,2	699,0	425,0	596,8
	Baix Llobregat Nord	85,1	77,8	80,1	747,0	583,9	649,6
	L'Hospitalet Sud i el Prat de Llobregat	85,9	76,6	79,2	791,8	524,6	613,2
RS Barcelona (Nord)	Baix Montseny	83,9	81,2	82,0	598,6	580,3	591,4
	Baix Vallès	85,4	79,5	69,1	749,0	552,0	532,4
	Barcelonès Nord - Baix Maresme	84,4	69,0	78,3	783,2	408,0	606,6
	Maresme Central	83,8	73,9	77,8	747,8	556,5	622,0
	Vallès Occidental Est	88,9	70,8	79,1	890,6	421,5	609,1
	Vallès Occidental Oest	87,7	64,4	77,5	737,7	437,4	602,4
	Vallès Oriental Central	83,8	74,6	88,6	764,5	478,3	682,9
RS Barcelona (Ciutat)	Barcelona Esquerra	83,0	50,5	65,5	785,1	257,5	428,0
	Barcelona Nord	85,1	55,3	75,6	801,9	260,7	552,6
	Barcelona Dreta	76,9	60,2	69,4	538,0	339,6	453,3
	Barcelona Litoral Mar	89,3	72,4	75,9	963,8	507,7	624,0
	RS Lleida	88,8	70,9	79,3	985,3	559,4	755,3
	RS Camp de Tarragona	91,4	71,9	78,8	747,0	682,0	687,3
	RS Terres de l'Ebre	87,4	75,8	80,5	1.091,8	484,0	759,6
	RS Girona	85,3	70,3	77,7	809,6	484,9	641,1
	RS Catalunya Central	90,9	75,4	80,8	897,8	534,9	672,8
	RS Alt Pirineu i Aran	87,1	72,3	78,4	1.137,7	508,1	768,2
	RS Barcelona (Sud)	87,5	64,7	77,6	791,8	442,1	601,7
	RS Barcelona (Nord)	88,9	64,4	78,7	890,6	408,0	610,3
	RS Barcelona (Ciutat)	89,3	50,5	71,1	963,8	257,5	502,3
	<b>Catalunya</b>	<b>91,4</b>	<b>50,5</b>	<b>76,0</b>	<b>1.137,7</b>	<b>257,5</b>	<b>608,8</b>

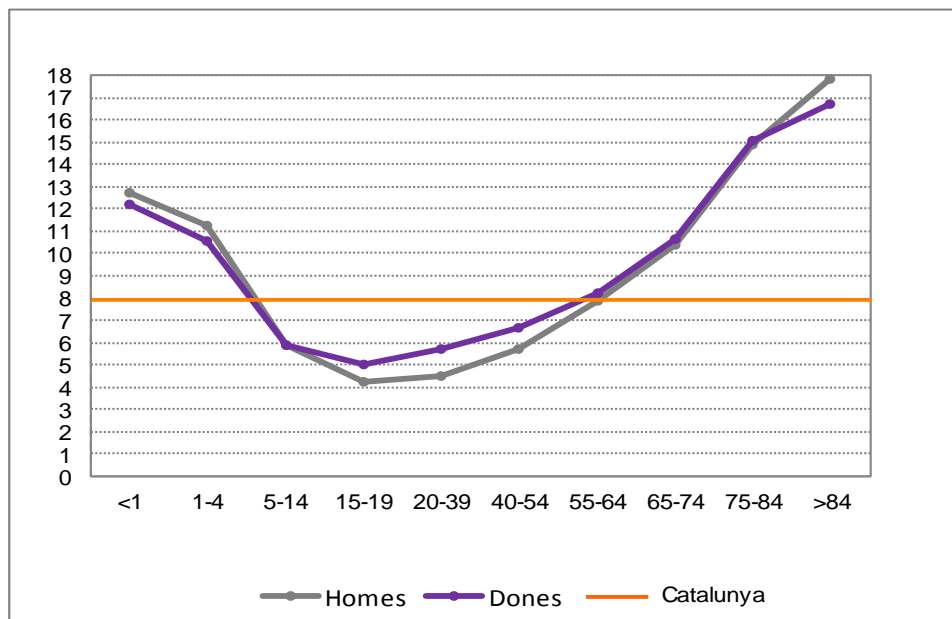
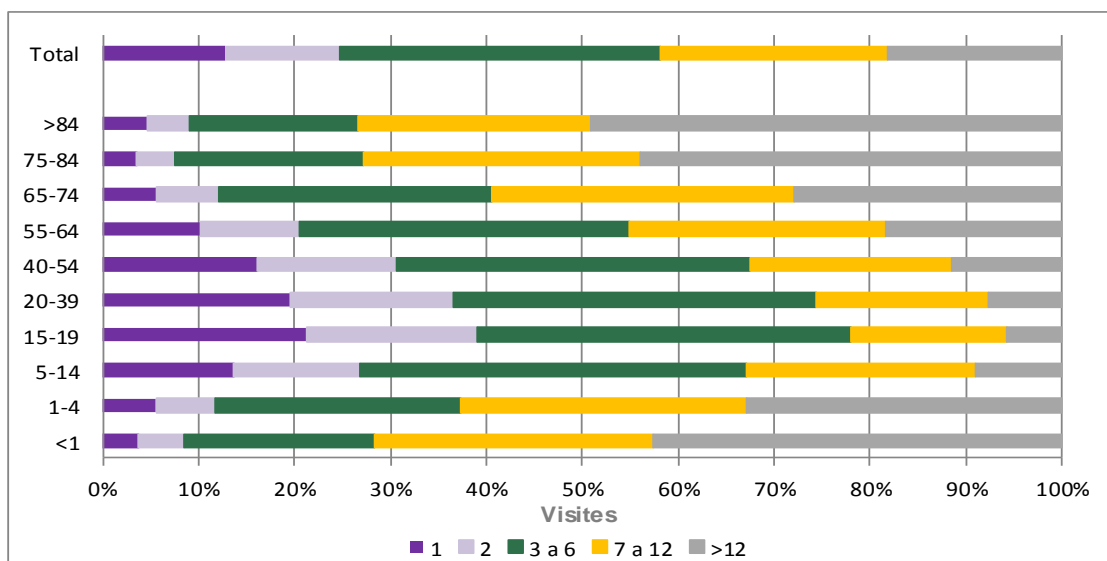
Valors més alts  
Valors més baixos

**Taula 5.** Variabilitat de les taxes de visites i de pacients per ABS. 2015  
Paràmetres de variació de les taxes brutes i estandarditzades

	Taxa de pacients		Taxa de visites	
	Bruta	Estand	Bruta	Estand
Mitjana	76,3	76,3	608,8	608,8
Màxim	91,6	91,4	1.249,5	1.137,7
Mínim	52,5	50,5	50,5	257,5
Ràtio Màxim/Mínim	1,7	1,8	24,8	4,4
Percentil 5	57,0	54,7	292,7	269,1
Percentil 95	74,7	71,7	75,2	474,2
Ràtio 95/5	1,3	1,3	0,3	1,8
Desvest	6,0	6,1	148,2	135,5
CV	7,9	8,0	24,3	22,2

Figura 11. Taxes estandarditzades de pacients i visites per regió sanitària, AGA i ABS. Any 2015



Figura 11. Taxes estandaritzades de pacients i visites per regió sanitària, AGA i ABS. Any 2015



Figura 12. Percentatge de població atesa i mitjana de visites per pacient. Any 2015

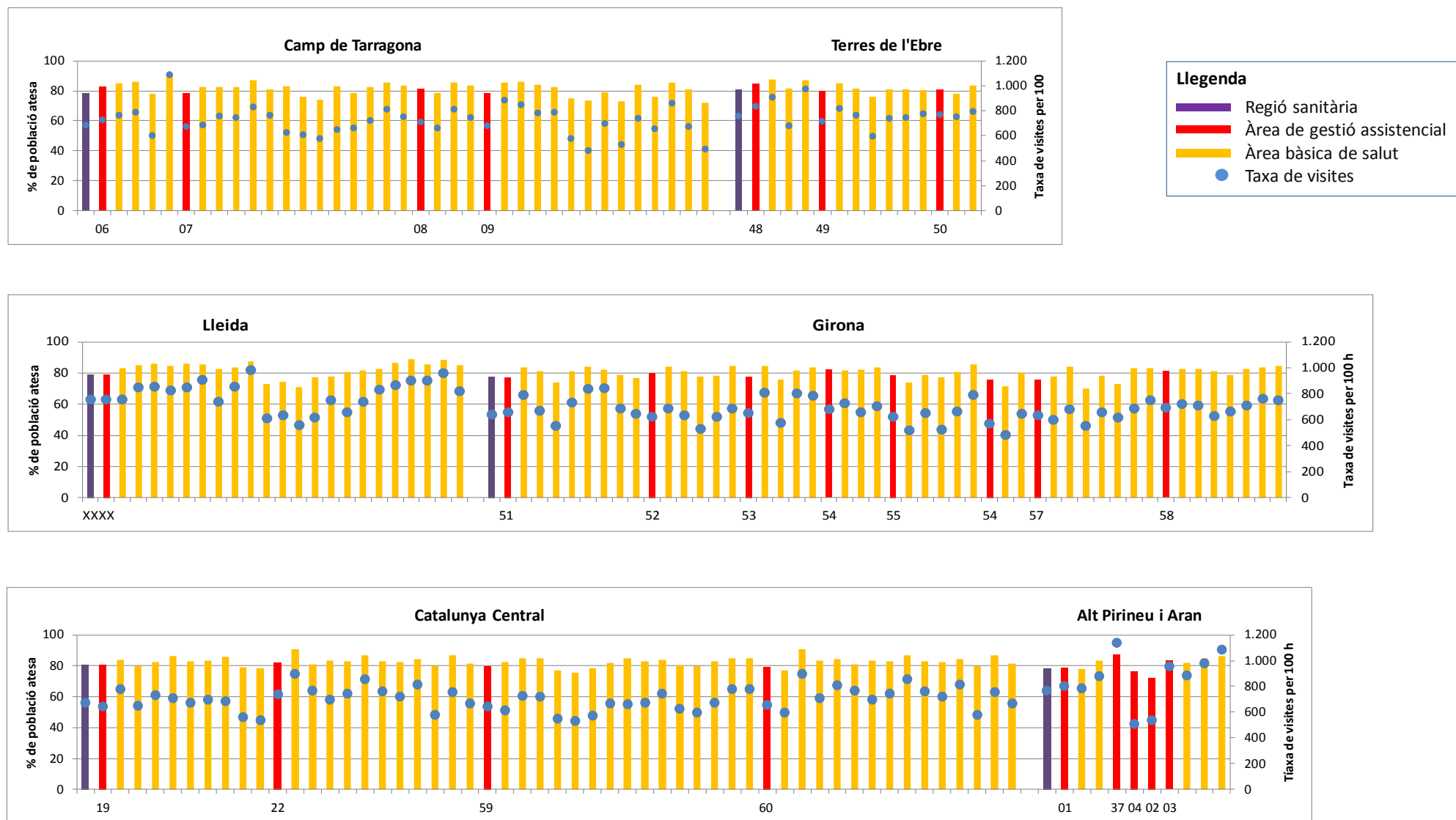

## Motius de consulta

Les dades que es presenten en aquest capítol corresponen al motiu de consulta notificats al registre. En analitzar els problemes de salut corresponents als pacients i a les visites cal tenir en compte que un mateix pacient pot estar inclòs en més d'un grup o categoria diagnòstica. És per això que el nombre de pacients i de visites per motiu de consulta no es pot sumar.

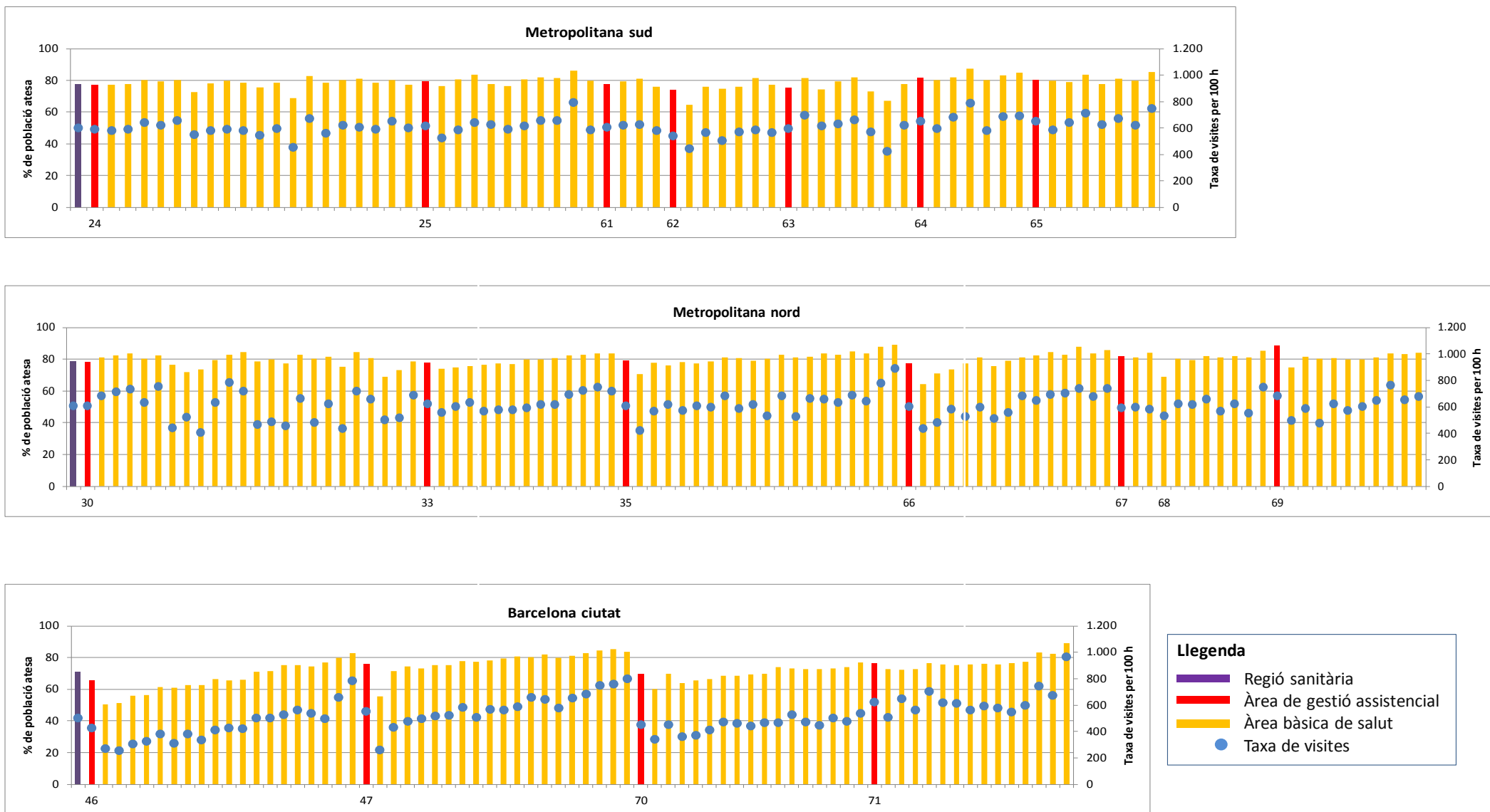
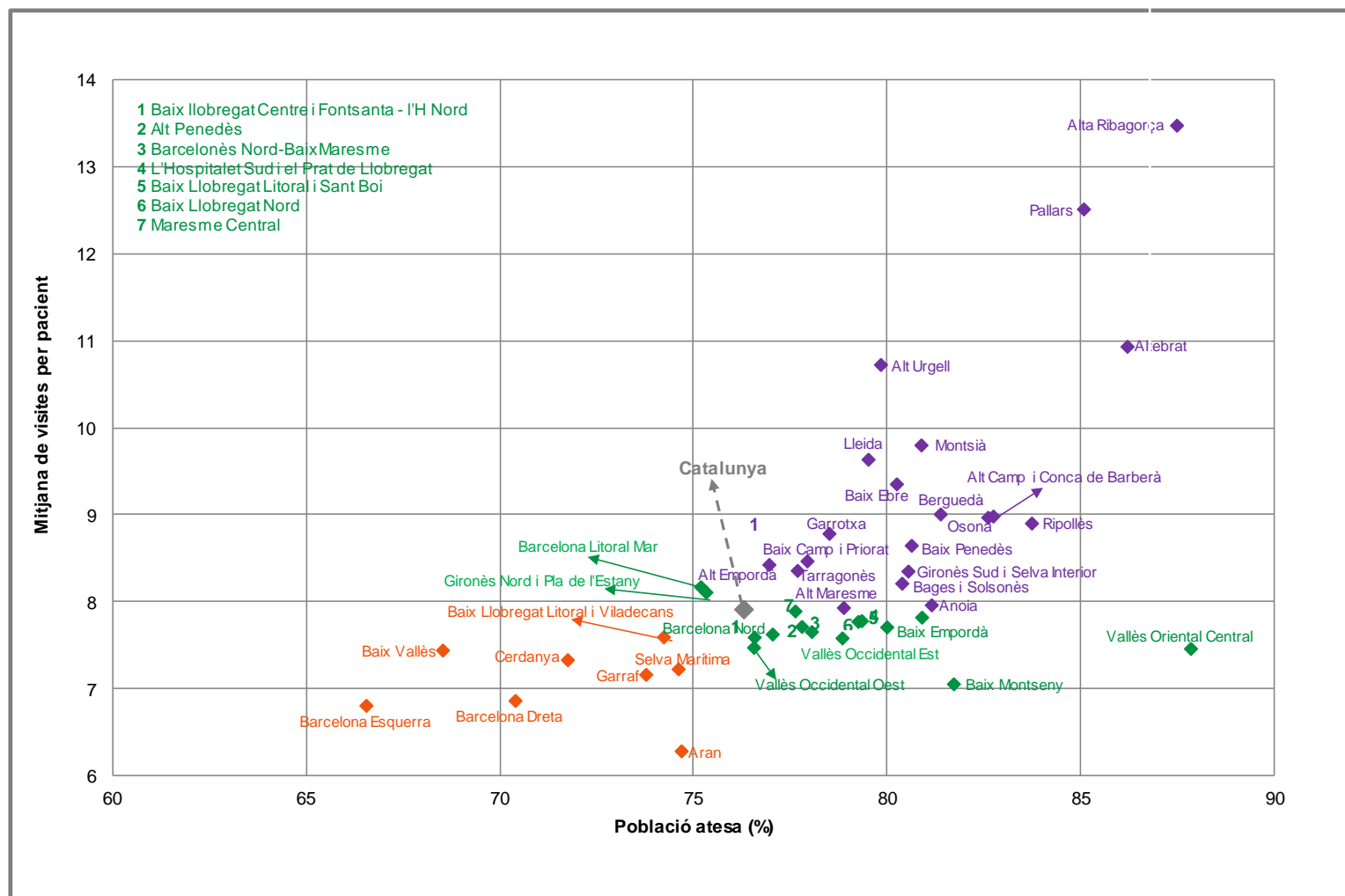
- La proporció de visites en les que hi consta algun motiu de consulta enregistrat és del 93,4%, un 5,8% més que l'any anterior. En la resta de visites, no n'hi consta cap, o bé és erroni. La mitjana de motius de consulta notificats per visita és de 2,1.
- El grup de *CCS Síntomes, signes i altres afeccions i factors que influeixen en la salut*, és el motiu de consulta més present tant en pacients com en visites. Es tracta en la seva majoria d'activitats preventives, símptomes o tràmits administratius. Les *Malalties de l'aparell respiratori* és el grup diagnòstic que acumula el major nombre de pacients (55,0%) i de visites (25,8%) en els menors de 15 anys. En els adults, les *Malalties de l'aparell circulatori* és el grup més freqüent tant en nombre de pacients (36,3%) com de visites (45,3%) (taula 6).
- Els motius de consulta estan relacionats amb l'edat i el sexe. Per als menors de 40 anys, i per ambdós sexes, el grup de les Malalties de l'aparell respiratori és el que acumula més pacients. En els majors de 64 anys, també en ambdós sexes, els motius de consulta inclosos en el grup de Malalties de l'aparell circulatori són els més freqüents. Cal destacar la importància del grup de les Malalties del sistema musculoesquelètic i del teixit connectiu en les dones entre 20 i 84 anys (taula 7).
- L'anàlisi de la prevalença atesa en la població adulta per categoria de CCS mostra diferències per grup d'edat i sexe. Més de la meitat dels pacients majors de 64 anys han estat diagnosticats d'*hipertensió essencial*. La prevalença de la *diabetis mellitus sense complicacions* és superior en els homes en tots els grups d'edat, mentre que en les dones ho és l'*Espandilosi, trastorns disc intervertebral i altres mals d'esquena* (Taula 8 i Figura 13).
- A l'annex 2 es pot consultar la distribució dels motius de consulta per grup i categories diagnòstiques del CCS de la població infantil i adulta.

Taula 6. Pacients i visites per grup de CCS, mitjana d'edat i sexe. Any 2015

< 15 anys

Grup de CCS	Pacients				Visites	
	N	%	Mitjana d'edat (anys)	Nenes %	N	%
Malalties infeccioses i parasitàries	500.303	50,7	5,1	48,8	1.020.197	13,7
Neoplàsies	18.582	1,9	6,8	52,9	42.407	0,6
Malalties endocrines, nutricionals i metabòliques, i trastorns de la immunitat	74.526	7,6	8,1	49,9	200.213	2,7
Malalties de la sang i els òrgans hematopoètics	10.928	1,1	6,8	43,7	26.048	0,3
Trastorns mentals	59.972	6,1	8,8	36,5	128.602	1,7
Malalties del sistema nerviós i els òrgans dels sentits	305.501	31,0	6,2	49,3	617.913	8,3
Malalties de l'aparell circulatori	24.955	2,5	7,0	44,9	60.824	0,8
Malalties de l'aparell respiratori	542.822	55,0	5,8	47,7	1.924.235	25,8
Malalties de l'aparell digestiu	334.116	33,9	6,3	48,2	644.310	8,6
Malalties de l'aparell genitourinari	72.925	7,4	6,3	41,2	126.347	1,7
Complicacions de l'embaràs, el part i el puerperi	622	0,1	5,1	61,4	1.278	0,0
Malalties de la pell i el teixit subcutani	98.361	10,0	6,5	49,9	189.545	2,5
Malalties del sistema musculoesquelètic i el teixit connectiu	89.491	9,1	9,4	49,9	162.880	2,2
Anomalies congènites	41.125	4,2	4,4	44,9	87.264	1,2
Afeccions originades en el període perinatal	13.792	1,4	1,0	38,0	22.677	0,3
Lesions i intoxicacions	158.400	16,1	7,8	44,2	297.807	4,0
Síntomes, signes i afeccions mal definides i factors que influeixen en l'estat de salut	715.916	72,6	4,8	48,6	2.324.610	31,1
Causas externes de lesions i intoxicacions	32.413	3,3	5,8	48,8	39.941	0,5

Nota: els percentatges s'han calculat sobre els pacients assegurats < 15 anys (984.440) i les visites que han generat (7.424.116).

>= 15 anys

Grup de CCS	Pacients				Visites	
	N	%	Mitjana d'edat (anys)	Nenes %	N	%
Malalties infeccioses i parasitàries	1.283.885	27,2	59,1	56,1	1.845.131	4,8
Neoplàsies	557.761	11,8	71,1	54,7	4.471.660	11,7
Malalties endocrines, nutricionals i metabòliques, i trastorns de la immunitat	1.655.215	35,1	68,1	56,6	10.149.390	26,6
Malalties de la sang i els òrgans hematopoètics	278.593	5,9	62,7	68,8	714.327	1,9
Trastorns mentals	1.044.088	22,1	55,4	58,6	2.885.466	7,5
Malalties del sistema nerviós i els òrgans dels sentits	1.264.058	26,8	57,5	58,6	2.946.748	7,7
Malalties de l'aparell circulatori	1.709.372	36,3	72,1	52,9	17.329.058	45,3
Malalties de l'aparell respiratori	1.697.923	36,0	60,1	55,9	7.054.127	18,5
Malalties de l'aparell digestiu	1.223.838	26,0	54,7	54,9	3.016.843	7,9
Malalties de l'aparell genitourinari	990.441	21,0	70,3	60,6	4.846.380	12,7
Complicacions de l'embaràs, el part i el puerperi	135.677	2,9	35,0	96,3	438.421	1,1
Malalties de la pell i el teixit subcutani	550.176	11,7	56,0	55,8	1.543.769	4,0
Malalties del sistema musculoesquelètic i el teixit connectiu	1.615.784	34,3	57,5	62,3	5.133.747	13,4
Anomalies congènites	45.096	1,0	50,6	58,3	102.712	0,3
Afeccions originades en el període perinatal	654	0,0	44,6	61,3	1.059	0,0
Lesions i intoxicacions	674.957	14,3	56,1	53,1	2.001.981	5,2
Síntomes, signes i afeccions mal definides i factors que influeixen en l'estat de salut	1.776.429	37,7	65,5	58,9	6.866.641	18,0
Causas externes de lesions i intoxicacions	95.698	2,0	58,8	59,8	171.911	0,4

Nota: els percentatges s'han calculat sobre els pacients assegurats >= 15 anys (4.692.763) i les visites que han generat (37.940.914)



Taula 7. Grup de CCS amb major percentatge de pacients, per grup d'edat i sexe. Any 2015

Homes

Grup de CCS	Grup d'edat (anys)									
	<1	1-4	5-14	15-19	20-39	40-54	55-64	65-74	75-84	> 84
Malalties infeccioses i parasitàries	70,7	65,3	42,8	--	--	--	--	46,5	54,8	50,7
Malalties endocrines, nutricionals i metabòliques, i trastorns de la immunitat	--	--	--	--	--	--	49,9	60,7	60,5	50,6
Malalties de l'aparell circulatori	--	--	--	--	--	--	52,5	70,6	81,4	84,8
Malalties de l'aparell respiratori	57,4	73,7	48,7	43,5	34,3	30,0	--	--	--	--
Malalties de l'aparell digestiu	24,6	37,5	33,4	--	24,5	25,4	--	--	--	--
Malalties del sistema musculoesquelètic i el teixit connectiu	--	--	--	--	22,6	29,5	32,1	--	--	--
Lesions i intoxicacions	--	--	--	19,1	--	--	--	--	--	--
Causes externes de lesions i intoxicacions	--	--	--	22,2	--	--	--	--	--	--

Dones

Grup de CCS	Grup d'edat (anys)									
	<1	1-4	5-14	15-19	20-39	40-54	55-64	65-74	75-84	> 84
Malalties infeccioses i parasitàries	70,7	65,3	44,0	--	--	--	--	--	--	47,1
Malalties endocrines, nutricionals i metabòliques, i trastorns de la immunitat	--	--	--	--	--	--	50,2	63,1	64,4	51,8
Trastorns mentals	--	--	--	--	--	33,4	--	--	--	--
Malalties del sistema nerviós i els òrgans dels sentits	--	40,0	--	23,6	--	--	--	--	--	--
Malalties de l'aparell circulatori	--	--	--	--	--	--	41,4	64,1	81,5	86,2
Malalties de l'aparell respiratori	53,7	71,7	47,3	43,6	38,3	35,1	--	--	--	--
Malalties de l'aparell digestiu	22,6	--	33,7	20,3	26,3	--	--	--	--	--
Malalties del sistema musculoesquelètic i el teixit connectiu	--	--	--	--	25,8	37,7	48,6	53,7	54,2	--

Taula 8. Prevalença atesa en adults per categoria de CCS, grup d'edat i sexe. 2015

Homes		Prevalença atesa per grup d'edat (%)					
Categoria CCS	Pacients	Total	15-44	45-64	65-74	75-84	>84
	N						
Hipertensió essencial	587.700	27,3	3,2	29,6	57,5	67,0	68,1
Diabetis mellitus sense menció de complicacions	307.940	14,3	1,9	15,6	31,5	34,4	29,2
Espondilosi, trastorns del disc intervertebral i altres trastorns d'esquena	271.492	12,6	10,6	14,6	13,3	14,1	10,8
Hiperlipidèmia	247.114	11,5	3,6	15,9	21,0	17,5	11,3
Malaltia pulmonar obstructiva crònica i bronquièctasi	146.970	6,8	1,1	5,2	14,3	21,3	22,4
Hiperplàsia prostàtica	124.400	5,8	0,1	4,2	15,4	18,6	16,6
Trastorns d'ansietat	109.955	5,1	5,9	5,8	3,3	3,0	2,8
Asma	93.852	4,4	6,1	3,4	2,9	3,0	2,4

Dones		Prevalença atesa per grup d'edat (%)					
Categoria CCS	Pacients	Total	15-44	45-64	65-74	75-84	>84
	N						
Hipertensió essencial	670.148	26,1	1,7	21,2	52,6	71,3	76,1
Espondilosi, trastorns del disc intervertebral i altres trastorns d'esquena	438.278	17,1	14,1	19,7	20,1	20,1	12,2
Hiperlipidèmia	291.315	11,4	1,9	14,1	24,3	21,6	14,2
Diabetis mellitus sense menció de complicacions	263.135	10,3	1,2	8,4	21,2	28,0	24,6
Trastorns de la glàndula tiroide	240.336	9,4	5,4	11,8	14,1	12,1	8,9
Trastorns d'ansietat	233.752	9,1	9,3	10,8	8,1	7,0	5,0
Infeccions de vies urinàries	200.484	7,8	7,1	6,6	8,4	10,7	12,4
Trastorns de l'estat d'ànim	180.037	7,0	3,6	9,1	9,9	10,3	7,6

Nota: els percentatges s'han calculat sobre els pacients assegurats de cada grup d'edat i sexe.

Figura 13 Prevalença atesa en adults per grup d'edat i sexe i categoria de CCS. Any 2015

**Hipertensió essencial**

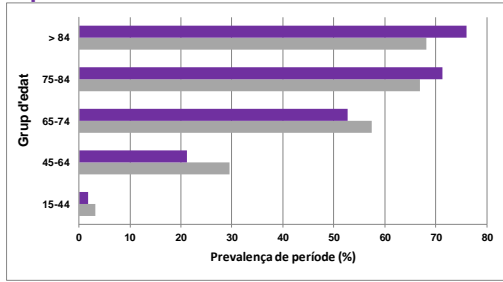

**Diabetis mellitus sense complicacions**

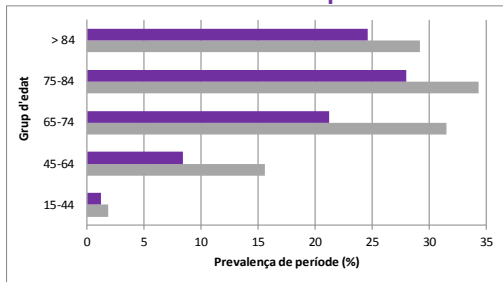

**Espondilosi, tras. disc intervertebral i mal d'esquena**

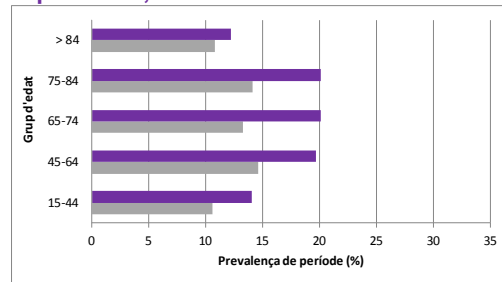

**Hiperlipidèmia**

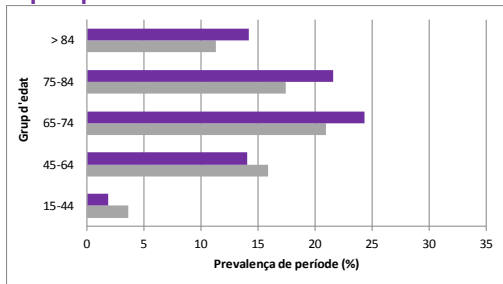

**Malaltia renal crònica**

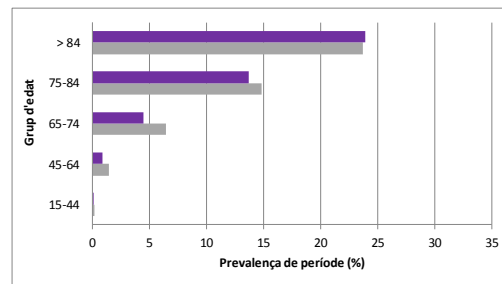

**MPOC**

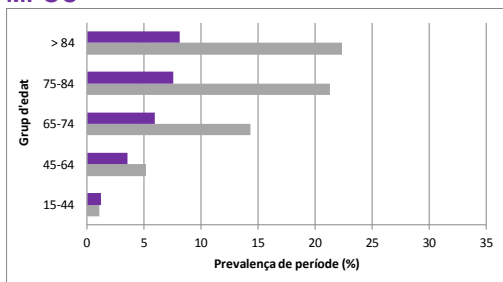

**Arítmies cardíacques**

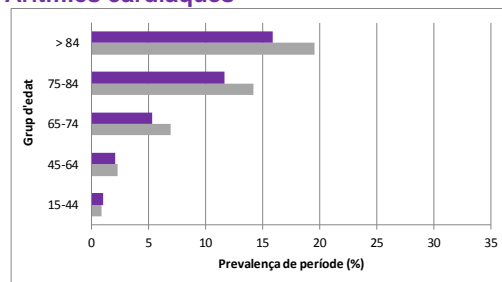

**Asma**

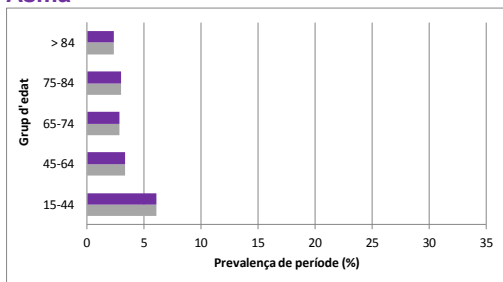

**Trastorns d'ansietat**

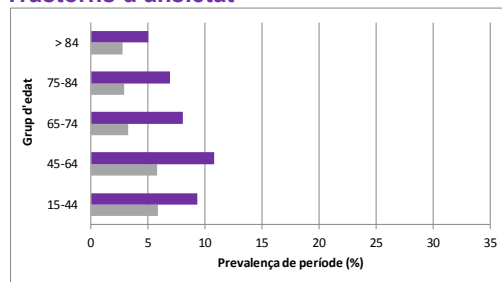

Homes  Dones

## Visites i pacients atesos als EAP

Les dades d'assignació del pacient a un EAP són les que consten al registre central de persones assegurades (RCA) en el moment de la visita.

- El nombre de persones assignades i ateses als EAP l'any 2015 és de 5.500.043 i han generat un total de 42.903.848 visites.
- El 74,6% de les persones assignades a un EAP ha estat visitada, almenys una vegada, durant l'any per un dels professionals del seu equip i han fet una mitjana de visites de 5,8 per persona. Tant el nivell de cobertura com la freqüentació ha augmentat lleugerament respecte l'any 2014.
- Aquests indicadors varien en funció del lloc de residència: les cobertures més altes se situen en les àrees de gestió assistencial de zones aïllades, Alta Ribagorça, Albebrat i Pallars amb el 84,7%, 84,6% i 83,9% respectivament, i les més baixes a Barcelona ciutat, Esquerra (63,8%) i Dreta (66,4%) i la Cerdanya (69,9%) (Taula 9).
- La prevalença atesa, pacients atesos per un motiu determinat en relació als pacients atesos, permet comparar el pes relatiu de cada problema de salut en la població de l'EAP. Es mostren les prevalences de 5 de les patologies més freqüents en la població adulta ( $\geq 15$  anys): hipertensió, diabetis, mal d'esquena, MPOC i trastorns d'ansietat.
- En els 5 problemes de salut, s'observen diferències importants en funció de l'EAP, relacionades amb l'estructura d'edat i l'estat de salut de la població assignada a l'equip, la cobertura poblacional, la variabilitat en la pràctica clínica i altres factors (taula 10 i annex 3).
- La hipertensió essencial és el problema de salut més prevalent a l'atenció primària que afecta a 26,4% dels pacients adults que s'han atès durant l'any a l'EAP que tenen assignat amb valors que van del 9,2% al 40%. Els valors més alts corresponen a equips amb una proporció més gran de pacients majors de 64 anys.
- La diabetis afecta a 12,5% dels adults. Sense tenir en comptes els valors extrems, els EAP amb valors més alts gairebé dupliquen els dels valors més baixos (ratio  $95/5=1,7$ ). Els EAP amb prevalença més alta s'ubiquen en territoris de població envellida i/o nivell socioeconòmic baix.
- El mal d'esquena, mesurat amb l'agrupació diagnòstica "Espondilosi, trastorns del disc intervertebral i altres mals d'esquena" s'ha fet constar com a motiu de consulta en el 14,7% dels pacients visitats durant l'any. Curiosament, els equips amb prevalença més alta són els que, en general, tenen millor qualitat de notificació de diagnòstics (100% visites amb com a mínim un diagnòstic informat).
- En homes, la prevalença d'MPOC en adults és del 6,9% amb una desviació estàndard de 1,6, que suposa un coeficient de variació del 22,4%, que és semblant al de les altres prevalences.
- En dones majors de 14 anys, els diagnòstics relacionats amb els trastorns d'ansietat i de l'estat d'ànim són presents en una o més de les visites fetes en el 14,7% de les dones majors de 14 anys. Com en el cas del mal d'esquena, la prevalença està relacionada amb la qualitat de notificació dels diagnòstics.

Taula 9. Pacients assignats i atesos, per AGA de l'EAP. Any 2015

Àrea de gestió assistencial	Nombre d'EAP	Població assignada	P assignada atesa	Visites	Cobertura %
Lleida	22	350.453	271.718	2.439.310	77,5
Alt Camp i Conca de Barberà	4	59.409	48.353	422.253	81,4
Baix Camp i Priorat	13	194.585	149.949	1.253.775	77,1
Baix Penedès	3	81.134	64.315	558.658	79,3
Tarragonès	13	243.826	187.499	1.544.241	76,9
Altebrat	3	33.138	28.025	300.089	84,6
Baix Ebre	5	78.742	61.842	562.614	78,5
Montsià	3	66.579	52.666	497.334	79,1
Alt Empordà	8	133.324	100.319	826.693	75,2
Baix Empordà	5	123.539	97.469	746.196	78,9
Garrotxa	4	54.549	42.416	370.465	77,8
Ripollès	3	23.991	19.650	170.189	81,9
Alt Maresme	5	111.165	85.307	656.372	76,7
Selva Marítima	2	78.503	57.466	406.159	73,2
Gironès Nord i Pla de l'Estany	7	154.666	115.775	941.196	74,9
Gironès Sud i Selva Interior	7	143.238	112.913	932.593	78,8
Anoia	9	109.530	87.124	669.078	79,5
Osona	11	154.174	126.033	1.108.565	81,7
Bages i Solsonès	15	202.376	160.697	1.295.500	79,4
Berguedà	3	37.019	29.426	259.289	79,5
Alt Urgell	2	19.949	15.931	168.043	79,9
Cerdanya	1	15.587	10.902	80.546	69,9
Pallars	3	17.923	15.034	180.162	83,9
Aran	1	9.163	6.584	41.087	71,9
Alta Ribagorça	1	3.428	2.902	38.342	84,7
Baix Llobregat Centre i Font Santa -L'H N	19	418.613	315.541	2.352.060	75,4
L'Hospitalet Sud i el Prat de Llobregat	10	198.529	155.450	1.195.836	78,3
Alt Penedès	3	94.219	72.123	553.212	76,5
Garraf	6	147.975	107.385	757.920	72,6
Baix Llobregat Litoral i Viladecans	7	181.108	131.737	980.632	72,7
Baix Llobregat Litoral i Sant Boi	6	124.562	98.317	738.240	78,9
Baix Llobregat Nord	7	153.446	119.777	911.669	78,1
Barcelonès Nord i Baix Maresme	23	414.770	315.184	2.346.215	76,0
Maresme Central	13	257.890	194.724	1.504.467	75,5
Vallès Occidental Est	19	385.693	300.179	2.237.718	77,8
Vallès Occidental Oest	14	418.522	312.895	2.278.597	74,8
Baix Montseny	2	51.978	41.982	293.902	80,8
Baix Vallès	8	160.520	125.695	902.400	78,3
Vallès Oriental Central	9	220.791	171.859	1.261.929	77,8
Barcelona Esquerra	19	510.313	325.347	2.167.206	63,8
Barcelona Nord	20	420.417	315.127	2.343.941	75,0
Barcelona Dreta	16	391.760	260.272	1.726.563	66,4
Barcelona Litoral Mar	14	304.972	226.225	1.833.804	74,2
<b>Catalunya</b>	<b>368</b>	<b>7.369.111</b>	<b>5.500.043</b>	<b>42.903.848</b>	<b>74,6</b>

Taula 10. Paràmetres de variació dels indicadors de prevalença atesa en majors de 14 anys.

	Hipertensió	Diabetes	Espondilosi	Trastorns ansietat i estat d'ànim.	
				MPOC. Homes	Dones
Mitjana Catalunya	26,4	12,5	14,7	6,9	14,7
Desv est	4,4	2,3	3,2	1,6	4,8
Màxim	40,0	20,4	27,6	13,0	47,3
Mínim	9,2	5,0	7,2	2,7	5,6
Percentil 95	22,5	10,0	11,4	5,0	10,7
Percentil 5	9,9	5,7	8,2	3,1	6,2
Ràtio 95/5	2,3	1,7	1,4	1,6	1,7
CV	16,6	18,4	21,9	22,4	32,6



**ABS:** Àrea bàsica de salut

**AGA:** Àrea de gestió assistencial

**CatSalut:** Servei Català de la Salut

**CCS:** Clinical Classifications Software de la US Agency for Healthcare Research and Quality

**CIAP-2:** Classificació internacional de l'atenció primària, segona edició.

**CIM-9-MC:** Classificació internacional de malalties, 9a revisió. Modificació clínica

**CIM-10:** Classificació estadística internacional de malalties i problemes relacionats amb la salut, 10a revisió.

**CIP:** Codi d'identificació personal

**CMA:** Cirurgia major ambulatoria

**EAP:** Equip d'atenció primària

**EP:** Entitat proveïdora

**HC:** Hospitalització convencional

**RCA:** Registre central de persones assegurades del Servei Català de la Salut

**RS:** Regió sanitària

**UP:** Unitat proveïdora





**Annex 1**  
**Àrea Bàsica de Salut**



Àrea Bàsica de Salut	Població	Taxa bruta		Taxa estandarditzada	
	N	Pacients	Visites	Pacients	Visites
001 AGRAMUNT	6.693	84,0	790,4	83,0	754,1
002 ALCARRÀS	12.828	84,3	826,8	84,9	847,4
003 ALFARRÀS/ALMENAR	10.165	86,8	907,1	85,9	857,1
004 AMPOSTA	31.001	78,5	769,8	78,1	753,8
005 ANGLÈS	12.158	83,0	752,8	82,4	723,0
007 ARAN	9.078	74,7	468,8	76,5	508,1
008 ARBÚCIES/SANT HILARI	12.214	82,9	724,2	82,6	708,5
009 ARENYS DE MAR	23.318	81,4	637,2	80,6	616,9
010 ARGENTONA	17.053	79,4	568,9	79,9	591,2
011 ARTÉS	11.062	82,8	645,2	82,1	617,5
012 ARTESA DE SEGRE	4.154	85,7	886,2	84,5	826,4
013 EL VENDRELL	46.027	78,3	644,8	78,6	660,6
014 BALAGUER	28.009	86,7	886,9	86,0	848,5
015 BANYOLES	31.701	78,1	604,1	77,8	601,0
016 BARCELONA 1-A	14.702	74,7	585,6	75,6	580,1
017 BARCELONA 1-B	22.430	70,2	511,0	72,8	560,8
018 BARCELONA 1-C	14.795	70,7	606,9	72,4	646,7
019 BARCELONA 1-D	30.785	72,5	583,8	76,6	703,2
020 BARCELONA 1-E	21.293	72,6	557,8	75,5	618,3
021 BARCELONA 2-A	33.912	71,7	525,5	71,2	499,9
022 BARCELONA 2-B	30.510	66,4	438,8	65,9	420,4
023 BARCELONA 2-C	31.215	65,0	371,7	62,8	333,8
024 BARCELONA 2-D	18.444	67,4	431,1	66,5	413,1
025 BARCELONA 2-E	33.366	62,8	342,0	61,1	312,1
027 BARCELONA 2-G	22.097	62,9	385,0	60,2	339,6
028 BARCELONA 2-H	26.177	69,3	497,3	68,6	473,5
029 BARCELONA 2-I	20.798	69,4	497,1	68,6	463,2
030 BARCELONA 2-J	27.445	70,3	474,2	69,7	452,9
031 BARCELONA 2-K	25.767	70,9	499,1	69,7	465,1
032 BARCELONA 3-A	25.071	75,6	478,6	76,9	495,2
033 BARCELONA 3-B	24.444	74,9	526,2	75,2	526,3
034 BARCELONA 3-C	15.147	83,5	817,3	83,0	785,1
035 BARCELONA 3-D	30.207	75,3	569,4	75,2	561,1
036 BARCELONA 3-E	42.206	74,2	551,8	74,2	538,8
038 BARCELONA 3-G	27.108	71,6	524,5	71,0	502,4
039 BARCELONA 4-A	28.319	67,0	455,3	65,4	425,0
040 BARCELONA 4-B	22.169	59,5	370,4	56,3	327,4
041 BARCELONA 4-C	31.271	64,7	413,9	62,8	382,0
042 BARCELONA 5-A	28.704	53,9	286,5	51,4	257,5
043 BARCELONA 5-B	34.577	57,7	330,5	56,1	307,6
044 BARCELONA 5-C	27.013	52,5	293,9	50,5	270,7
045 BARCELONA 5-D	18.603	63,9	419,6	61,2	381,4
046 BARCELONA 5-E	33.516	57,6	286,3	55,3	260,7
047 BARCELONA 6-A	29.991	70,1	466,8	69,5	442,6
048 BARCELONA 6-B	26.238	65,7	409,6	66,4	411,1
049 BARCELONA 6-C	21.120	66,1	397,2	64,1	362,2
050 BARCELONA 6-D	21.131	72,6	452,0	71,6	432,7

Àrea Bàsica de Salut	Població	Taxa bruta		Taxa estandarditzada	
	N	Pacients	Visites	Pacients	Visites
051 BARCELONA 7-A	21.314	74,5	574,1	73,0	528,9
052 BARCELONA 7-B	19.221	75,0	504,9	73,8	466,4
053 BARCELONA 7-C	19.499	80,7	669,6	80,4	656,2
054 BARCELONA 7-D	27.689	74,5	534,0	73,2	499,2
055 BARCELONA 7-E	29.520	77,5	573,5	75,4	519,0
056 BARCELONA 7-F	20.153	77,1	569,4	75,3	522,2
057 BARCELONA 8-A	9.924	76,2	522,1	74,3	476,5
058 BARCELONA 8-B	11.601	79,3	556,8	77,2	506,2
059 BARCELONA 8-C	13.963	81,1	633,5	80,0	575,5
060 BARCELONA 8-D	15.779	79,7	612,0	78,1	566,3
061 BARCELONA 8-E	18.401	81,5	619,2	80,7	590,0
062 BARCELONA 8-F	25.637	81,4	619,4	79,4	560,2
063 BARCELONA 8-G	16.256	83,6	728,3	84,3	750,7
064 BARCELONA 8-H	15.039	84,4	730,0	85,1	760,6
065 BARCELONA 9-A	34.169	77,3	550,0	76,9	538,0
067 BARCELONA 9-C	34.552	75,4	519,7	73,8	476,8
069 BARCELONA 9-E	14.421	82,9	690,1	82,7	685,3
070 BARCELONA 9-F	10.831	82,3	741,8	83,7	801,9
071 BARCELONA 10-A	34.382	72,3	500,3	72,7	507,7
072 BARCELONA 10-B	28.486	76,2	531,3	76,6	546,0
073 BARCELONA 10-C	22.419	77,0	596,9	77,2	597,2
074 BARCELONA 10-D	27.004	82,7	749,9	83,0	745,2
075 BARCELONA 10-E	17.201	73,6	501,1	72,8	474,3
076 BARCELONA 10-F	24.399	73,8	529,7	73,2	503,7
077 BARCELONA 10-G	24.509	74,9	613,2	75,2	612,1
078 BARCELONA 10-H	20.548	77,8	638,9	75,7	560,6
079 BARCELONA 10-I	12.723	83,8	749,3	82,4	671,5
080 BÀSCARA	4.508	84,6	843,4	83,6	792,4
081 BELLPUIG	7.106	86,7	992,3	85,3	906,9
082 BERGA	21.404	78,5	649,9	76,8	596,6
083 BESALÚ	6.068	85,7	901,3	84,5	809,6
084 LA BISBAL D'EMPORDÀ	16.644	84,3	682,9	84,2	686,6
085 BLANES	38.869	79,9	634,8	80,2	646,9
086 LES BORGES BLANQUES	16.276	84,3	805,6	82,7	737,5
087 LES BORGES DEL CAMP	6.589	83,4	720,3	82,4	683,6
088 CALAF	6.734	84,7	826,8	83,9	781,7
089 CALDES DE MONTBUI	23.095	81,7	582,5	81,7	585,9
090 CALELLA	18.389	74,4	530,2	74,1	519,8
091 CAMBRILS	32.510	81,5	722,7	82,5	759,8
092 CAMPRODON	3.929	83,7	816,1	81,9	724,2
093 CANET DE MAR	22.360	79,7	673,0	78,9	652,2
095 CARDEDEU	20.666	79,7	552,0	80,0	571,8
096 CARDONA	5.300	86,4	816,5	84,7	727,8
097 CASTELLAR DEL VALLÈS	25.400	82,4	668,0	82,7	684,2
098 MONTSERRAT	12.821	84,7	708,5	84,8	722,7
100 CASSÀ DE LA SELVA	30.939	80,7	614,1	81,0	627,6
101 CELRÀ	9.597	83,2	641,1	84,0	680,0

Àrea Bàsica de Salut	Població	Taxa bruta		Taxa estandarditzada	
	N	Pacients	Visites	Pacients	Visites
102 CENTELLES	12.163	90,9	890,9	90,9	897,8
103 LA CERDANYA	15.839	71,8	525,6	72,3	540,4
104 CERDANYOLA DEL VALLÈS 1	24.220	75,4	592,8	76,0	619,4
105 CERDANYOLA DEL VALLÈS 2	24.524	76,8	583,5	77,4	607,6
106 CERVERA	20.659	83,6	851,6	83,6	853,9
107 CONSTANTÍ	6.755	84,4	807,5	85,4	884,0
108 CORNELLÀ DE LLOBREGAT 1	32.315	76,6	557,0	77,1	578,3
109 CORNELLÀ DE LLOBREGAT 2	26.013	77,9	602,2	77,8	590,4
110 CORNELLÀ DE LLOBREGAT 3	13.232	81,6	686,0	80,3	638,6
111 CORNELLÀ DE LLOBREGAT 4	16.677	79,6	630,3	79,5	619,7
112 CORNUDELLA DE MONTSANT	2.235	88,9	923,5	87,5	805,1
113 DELTEBRE	12.013	85,8	856,7	85,2	820,1
114 L'ESCALA	15.549	81,1	677,2	80,9	667,3
115 ESPARRAGUERA	27.302	79,0	554,7	79,9	583,9
116 ESPLUGUES DE LLOBREGAT 1	18.603	80,1	661,7	80,0	657,6
117 ESPLUGUES DE LLOBREGAT 2	28.847	73,4	563,0	72,6	549,0
118 FALSET	6.821	89,1	932,9	87,1	827,8
119 FIGUERES	48.506	73,1	526,3	73,9	552,8
120 FLIX	7.921	89,1	1.027,9	87,4	909,9
121 LA GARRIGA	27.908	80,8	622,6	80,8	625,5
122 GAVÀ 1	19.452	80,8	680,9	81,3	699,0
123 GAVÀ 2	26.047	73,5	592,1	74,1	614,5
124 GIRONA 1	22.219	69,6	542,1	70,3	552,6
125 GIRONA 2	31.404	76,8	602,2	78,2	660,0
126 GIRONA 3	34.955	72,2	593,8	72,8	615,8
127 GIRONA 4	14.620	82,6	660,7	82,9	685,3
128 BAIX BERGUEDÀ	11.558	85,8	798,6	83,5	706,4
129 LA GRANADELLA	2.622	91,0	1.249,5	87,7	985,3
130 ALT BERGUEDÀ	4.795	86,7	942,6	84,1	809,4
131 ANOIA RURAL	10.631	80,4	655,3	79,9	651,8
133 LA JONQUERA	7.024	81,3	742,0	81,1	731,4
134 LLANÇÀ	6.844	84,9	904,7	83,9	839,6
135 LLEIDA 1	19.772	71,4	579,5	72,9	612,2
136 LLEIDA 2	26.833	74,9	650,2	74,5	633,5
137 LLEIDA 3	26.905	71,3	576,9	70,9	559,4
138 LLEIDA 4	37.368	76,1	584,0	77,2	614,7
139 LLEIDA 5	15.548	76,5	690,5	78,0	751,3
140 LLEIDA 6	16.134	78,9	612,3	80,5	656,1
141 LLEIDA RURAL 1-NORD	22.606	81,6	722,8	81,8	737,9
142 LLORET DE MAR	40.145	69,7	445,5	71,4	484,9
143 MALGRAT DE MAR	26.674	77,3	515,2	77,5	522,2
144 MANLLEU	20.551	80,9	760,6	80,9	765,3
145 MANRESA 1	21.141	77,6	564,1	77,0	547,0
146 MANRESA 2	22.570	76,3	560,6	75,4	534,9
147 MANRESA 3	14.227	78,4	564,7	78,5	571,2
148 MANRESA 4	22.110	82,3	683,1	81,8	665,4
149 MARTORELL	28.672	78,5	617,3	79,1	643,1

Àrea Bàsica de Salut	Població	Taxa bruta		Taxa estandarditzada	
	N	Pacients	Visites	Pacients	Visites
150 MARTORELLES	13.951	81,5	556,6	81,3	552,0
152 MATARÓ 1	18.666	74,4	570,6	73,9	556,5
153 MATARÓ 2	16.432	76,8	567,2	77,1	577,9
154 MATARÓ 3	17.703	82,1	694,8	82,8	724,3
155 MATARÓ 4	21.850	79,5	589,2	80,1	615,6
156 MATARÓ 5	21.295	82,4	666,1	83,7	719,1
157 MATARÓ 6	15.187	82,9	714,5	83,8	747,8
158 MATARÓ 7	13.825	82,5	705,6	82,2	693,4
159 MOIÀ	9.503	85,7	690,2	84,6	658,9
160 MOLINS DE REI	28.867	77,7	564,9	78,1	580,9
161 PLA D'URGELL	37.404	83,0	849,8	82,4	828,9
162 MONTBLANC	16.047	86,1	803,4	85,3	761,7
163 MONT-ROIG DEL CAMP	12.619	80,1	733,5	80,8	765,2
164 MONTORNÈS / MONTMELÓ	32.592	83,1	639,8	83,8	678,8
165 MÓRA LA NOVA - MÓRA D'EBRE	14.364	82,6	727,3	81,5	682,0
166 EL MORELL	11.441	84,8	768,9	85,9	846,2
167 NAVÀS/BALSARENY	9.781	83,7	706,9	82,7	670,8
168 OLESA DE MONTSERRAT	23.358	82,7	684,2	83,4	711,4
169 ALT URGELL-SUD	4.093	85,9	1.010,6	83,2	881,2
171 OLOT	38.024	76,3	602,2	75,7	578,8
172 PALAFRUGEL	30.574	81,3	633,2	81,3	635,8
173 PALAMÓS	28.288	77,9	529,9	77,9	529,5
174 PALLARS SOBIRÀ	5.902	85,4	1.012,8	84,7	978,6
175 PARETS DEL VALLÈS	18.359	80,9	580,9	82,0	621,9
176 PENEDÈS RURAL	33.067	79,7	621,4	79,5	622,4
177 PERALADA	7.184	83,1	891,6	82,2	845,4
178 L'AMETLLA DE MAR - EL PERELLÓ	9.643	82,7	811,6	81,7	764,3
179 LA POBLA DE SEGUR	4.291	88,8	1.234,7	86,4	1.084,1
180 ALTA RIBAGORÇA	3.597	87,5	1.178,9	87,1	1.137,7
181 PONTS	3.741	88,3	968,8	86,5	869,0
182 EL PRAT DE LLOBREGAT 1	21.457	76,8	529,0	76,6	524,6
183 EL PRAT DE LLOBREGAT 2	29.217	79,8	563,5	80,5	584,7
184 EL PRAT DE LLOBREGAT 3	12.710	82,6	607,5	83,4	640,6
185 LLUÇANÈS	5.957	84,4	767,1	83,3	696,7
186 PREMIÀ DE MAR	38.267	76,6	571,7	76,7	578,7
187 RIPOLL-SANT JOAN DE LES ABADESSES	14.607	83,4	703,0	82,1	657,4
188 RIUDOMS	12.312	83,4	630,6	83,1	628,1
189 ROSES	33.242	78,5	664,3	78,9	684,9
190 SABADELL 1A	32.368	71,6	437,0	70,8	421,5
191 SABADELL 1B	20.682	78,9	591,4	78,3	571,8
192 SABADELL 2	24.395	78,2	582,3	77,6	565,7
193 SABADELL 3A	19.521	83,7	662,5	83,8	660,5
194 SABADELL 3B	16.235	83,4	627,3	83,7	641,6
196 SABADELL 5	18.932	80,0	526,4	80,1	531,4
197 SABADELL 6	30.114	80,7	596,2	80,6	586,6
198 SABADELL 7	8.805	86,7	727,0	87,7	779,8
199 SALT	41.203	77,0	609,6	78,6	662,3

Àrea Bàsica de Salut	Població	Taxa bruta		Taxa estandarditzada	
	N	Pacients	Visites	Pacients	Visites
201 SANT ANDREU DE LA BARCA	27.537	76,2	568,1	77,8	623,4
202 SANT BOI DE LLOBREGAT 1	39.168	79,4	573,0	80,1	593,7
203 SANT BOI DE LLOBREGAT 2	20.787	82,1	684,1	82,0	682,9
204 SANT BOI DE LLOBREGAT 3	11.005	87,8	802,0	87,5	788,0
205 SANT BOI DE LLOBREGAT 4	21.066	79,6	560,2	80,2	578,1
206 SANT CARLES DE LA RÀPITA	24.325	84,4	835,4	83,7	797,4
207 SANT CELONI	33.811	80,8	578,5	81,2	598,6
208 SANT FELIU DE GUÍXOLS	35.394	77,8	611,5	78,1	622,1
209 SANT FELIU DE LLOBREGAT 1	17.482	79,7	584,1	79,9	590,7
210 SANT FELIU DE LLOBREGAT 2	26.428	78,2	557,3	78,6	580,1
211 NAVARCLES - SANT FRUITÓS DE BAGES	22.523	80,5	616,0	80,6	625,5
212 SANT HIPÒLIT DE VOLTREGÀ	6.979	83,1	761,7	82,8	746,3
213 SANT JOAN DESPÍ 1	20.260	74,7	508,1	75,7	544,4
214 SANT JOAN DESPÍ 2	13.142	78,3	588,3	78,5	597,1
215 SANT JOAN DE VILATORRADA	12.952	79,8	594,0	79,9	599,0
216 SANT JUST DESVERN	16.886	69,1	463,3	68,6	454,8
217 SANT QUIRZE DE BESORA	4.528	88,8	931,1	86,5	854,1
218 SANT SADURNÍ D'ANOIA	21.726	81,2	631,3	80,8	624,8
219 SANT VICENÇ DE CASTELLET	14.872	83,2	682,3	83,0	675,7
221 SANTA COLOMA DE FARNERS	15.867	82,2	700,6	82,4	710,0
222 SANTA COLOMA DE GRAMENET 1	22.390	81,4	690,3	81,1	684,4
223 SANTA COLOMA DE GRAMENET 2	15.151	82,4	706,0	82,6	716,2
224 SANTA COLOMA DE GRAMENET 3	19.576	84,1	749,3	83,7	732,8
225 SANTA COLOMA DE GRAMENET 4	22.784	80,9	651,2	80,3	633,4
226 SANTA COLOMA DE GRAMENET 5	20.734	81,4	709,0	82,4	751,8
228 SANTA COLOMA DE QUERALT	3.447	83,9	798,5	82,3	734,1
229 SANTA MARGARIDA DE MONTBUI	9.888	85,9	686,6	86,2	709,5
230 SANTA PERPÈTUA DE LA MOGODA	25.189	80,5	598,7	81,9	657,7
231 SARRIÀ DE TER	13.426	82,5	723,7	82,9	750,6
232 SERÒS	6.821	90,2	989,7	88,8	904,0
233 LA SEU D'URGELL	16.532	78,5	817,7	77,9	786,9
234 SILS/VIDRERES/MAÇANET DE LA SELVA	21.928	83,2	740,1	83,6	761,1
235 SITGES	24.572	64,8	442,7	64,7	442,1
236 EL SOLSONÈS	12.821	85,5	800,9	84,9	781,0
237 SÚRIA	8.756	86,1	846,3	84,8	781,3
238 SANTA EUGÈNIA DE BERGA	17.447	83,0	751,7	83,1	761,1
239 TARRAGONA 1	14.622	83,0	731,4	83,9	783,3
240 TARRAGONA 2	28.215	81,2	725,5	82,4	789,0
241 TARRAGONA 3	29.923	75,4	589,1	75,2	576,5
242 TARRAGONA 4	15.194	72,7	458,7	73,6	484,0
243 TARRAGONA 5	16.491	77,6	636,8	78,8	700,2
244 TARRAGONA 6	19.254	73,3	538,7	73,0	529,3
245 TÀRREGA	23.212	86,0	922,1	85,5	899,2
246 TERRA ALTA	11.570	89,4	1.150,6	86,9	976,3
247 TERRASSA A	40.833	79,2	566,2	78,9	559,7
248 TERRASSA B	26.605	86,1	657,1	87,7	736,7
249 TERRASSA C	10.757	82,6	642,6	83,6	679,1

Àrea Bàsica de Salut	Població	Taxa bruta		Taxa estandarditzada	
	N	Pacients	Visites	Pacients	Visites
250 TERRASSA D	32.578	79,8	561,3	80,9	598,8
251 TERRASSA E	62.127	77,1	523,8	77,3	527,6
252 TERRASSA F	41.791	83,9	674,5	84,3	692,7
253 TONA	12.035	82,6	729,5	82,2	723,0
254 VALL DEL GES	18.204	84,8	824,5	84,5	811,9
255 TORTOSA 1 - EST	23.705	76,4	618,1	75,8	596,6
256 TORTOSA 2 - OEST	24.383	81,6	771,0	81,1	742,9
257 TORREDEMBARRA	34.545	84,3	742,6	84,1	741,6
258 TORROELLA DE MONTGRÍ	15.099	84,4	680,6	84,4	685,4
259 TREMP	8.300	83,7	1.013,3	81,9	883,6
260 ULLDECONA	12.530	81,3	764,6	80,9	746,9
261 VALLIRANA	22.767	82,1	650,0	82,5	671,5
262 ALT CAMP EST	11.541	86,5	819,7	85,8	791,3
263 VALLS URBÀ	27.258	78,1	595,2	78,2	599,6
265 VILADECANS 1	42.073	78,3	587,4	79,5	629,3
266 VILADECANS 2	26.815	81,1	635,5	81,8	659,6
267 VILAFANT	13.998	77,0	638,0	76,9	644,4
268 VILAFRANCA DEL PENEDÈS	41.108	75,6	565,5	76,1	581,2
269 VILANOVA DEL CAMÍ	12.636	82,6	649,6	83,0	673,6
271 VILASSAR DE MAR	24.543	76,3	557,5	76,3	565,9
272 BADALONA 1	11.576	77,6	463,3	76,6	440,6
273 BADALONA 2	15.714	73,7	574,3	71,9	524,4
274 BADALONA 3	19.750	73,4	406,0	73,5	408,0
275 BADALONA 4	12.050	80,1	651,1	79,5	631,8
276 BADALONA 5	19.705	81,2	712,4	82,8	783,2
277 BADALONA 6	24.679	84,1	712,2	84,3	720,7
279 BADALONA 8	15.516	77,8	446,8	78,6	468,0
280 BADALONA 9	18.992	78,6	454,9	79,8	489,3
281 BADALONA 10	10.007	77,8	469,3	77,2	458,5
282 BADALONA 11	22.828	81,7	616,0	82,9	665,4
283 BADALONA 12	11.636	80,8	495,7	80,3	483,2
284 GRANOLLERS 1 -OEST	22.523	82,6	713,8	83,7	764,5
285 GRANOLLERS 2 - NORD	29.157	78,6	560,2	79,9	601,1
286 GRANOLLERS 3 - CENTRE EST	28.875	74,4	496,0	74,6	498,0
287 GRANOLLERS 4 - SUD	16.006	79,9	608,5	81,0	646,5
288 L'HOSPITALET DE LLOBREGAT 1 - CENTRE	28.401	78,5	652,2	77,8	626,2
289 L'HOSPITALET DE LLOBREGAT 2 -S.JOSEF	22.925	76,8	597,6	76,6	590,8
290 L'HOSPITALET DE LLOBREGAT 3 - COLLBL	24.716	78,1	556,6	78,5	558,0
291 L'HOSPITALET DE LLOBREGAT 4-TORRAS	26.383	79,6	610,6	80,1	619,2
292 L'HOSPITALET DE LLOBREGAT 5-S.EULÀLI	19.470	80,3	609,1	80,4	614,5
293 L'HOSPITALET DE LLOBREGAT 6-S.EULÀLI	22.841	81,6	641,4	81,9	655,0
294 L'HOSPITALET DE LLOBREGAT 7-FLORIDA	21.637	80,7	601,7	81,0	607,6
295 L'HOSPITALET DE LLOBREGAT 8-FLORIDA	22.560	78,5	600,1	78,3	587,9
296 L'HOSPITALET DE LLOBREGAT 9-PUBILLA	28.929	79,9	646,0	80,2	649,7
297 L'HOSPITALET DE LLOBREGAT 10 - C.SERI	10.557	82,8	709,5	81,4	654,3
298 L'HOSPITALET DE LLOBREGAT 11 - GORN	8.094	85,4	771,7	85,9	791,8
299 L'HOSPITALET DE LLOBREGAT 12 (BELLVI	26.144	81,1	630,8	79,7	585,6



Àrea Bàsica de Salut	Població	Taxa bruta		Taxa estandarditzada	
	N	Pacients	Visites	Pacients	Visites
300 LA LLAGOSTA	14.049	84,9	727,7	85,4	749,0
302 MONTCADA I REIXAC	33.632	80,6	627,2	81,2	651,0
303 REUS 1	13.784	76,1	604,6	76,2	605,5
304 REUS 2	27.653	74,1	578,7	74,2	581,0
305 REUS 3	22.842	72,1	539,0	72,0	539,2
306 REUS 4	21.982	76,6	590,6	78,5	659,5
307 REUS 5	27.210	81,4	679,9	82,4	724,4
309 RUBÍ 1	30.849	79,3	615,6	81,1	682,5
310 RUBÍ 2	40.252	81,9	667,9	82,8	702,8
311 SANT ADRIÀ DEL BESÒS 1	20.497	81,3	617,1	81,5	623,1
312 SANT ADRIÀ DEL BESÒS 2	15.318	89,1	948,3	89,3	963,8
314 BAIX PENEDEÈS - INTERIOR	14.782	85,6	800,4	85,7	813,1
315 VALL DEL TENES	35.969	82,5	624,5	83,0	651,1
316 VILANOVA I LA GELTRÚ 1	23.962	75,5	548,8	76,0	567,5
317 VILANOVA I LA GELTRÚ 2	23.502	75,0	515,4	74,7	506,0
318 GARRAF RURAL	36.023	74,5	522,4	75,8	570,2
319 MONTGAT	18.857	74,6	413,0	75,4	436,6
320 BARBERÀ DEL VALLÈS	32.174	81,7	601,7	82,7	634,0
322 CIUTAT BADIA	14.128	88,6	870,9	88,9	890,6
324 VANDELLÒS I L'HOSPITALET DE L'INFANT	5.477	85,3	790,5	85,6	811,4
325 PINEDA	29.092	80,8	662,2	80,8	664,9
326 BARCELONA 7-G	30.993	73,7	473,6	72,7	448,8
327 BARCELONA 8-I	17.725	82,5	679,8	81,8	644,7
328 L'ALDEA - CAMARLES - L'AMPOLLA	10.615	81,4	821,0	80,6	778,4
329 LLEIDA RURAL 2-SUD	7.397	89,4	1.022,5	88,4	958,3
330 BREDÀ - HOSTALRIC	12.635	84,5	736,8	84,6	747,5
331 BARCELONA 10-J	23.001	76,8	639,6	75,9	595,0
333 ALT CAMP OEST	6.195	91,6	1.092,4	91,4	1.091,8
334 ALMACELLES	8.832	86,1	854,1	85,2	818,0
335 SANT ANDREU DE LLAVANERES	17.822	74,9	589,2	74,9	600,9
336 TORDERA	16.893	84,9	775,1	85,3	793,7
337 CAPELLADES	10.454	83,7	700,1	83,4	696,5
338 PIERA	17.018	85,5	674,8	85,6	685,6
339 SALOU	25.596	73,1	560,0	76,0	658,4
340 VILA-SECA	21.000	84,1	785,3	85,6	863,4
341 BADALONA 7A	18.933	83,8	697,2	84,4	721,0
342 BADALONA 7B	19.469	79,7	621,4	80,8	659,4
343 RIBES DE FRESEXER-CAMPDEVÀNOL	5.867	85,6	802,0	83,7	704,3
344 SABADELL 4-A	15.034	81,3	651,4	81,7	662,8
345 SABADELL 4-B	23.315	80,5	500,0	81,2	526,7
346 SANT JOAN LES FONTS	5.202	82,8	875,2	81,6	804,7
347 VALL D'EN BAS	6.119	84,8	861,0	83,4	783,7
348 MOLLET DEL VALLÈS-EST	28.916	78,9	590,4	80,1	624,4
349 MOLLET DEL VALLÈS-2 OEST	23.822	78,3	581,9	79,5	620,2
350 VIC-1 NORD	24.948	79,7	577,6	79,8	581,4
351 VIC-2 SUD	23.629	86,2	718,0	87,0	753,6
352 TARRAGONA-7 (SANT SALVADOR)	11.248	79,3	599,2	80,9	672,4

Àrea Bàsica de Salut	Població	Taxa bruta		Taxa estandarditzada	
	N	Pacients	Visites	Pacients	Visites
353 VILASSAR DE DALT	15.690	75,3	613,2	75,6	634,1
354 LA SELVA DEL CAMP	7.143	83,2	729,9	83,5	754,0
355 LA ROCA DEL VALLÈS	10.121	79,0	448,8	80,1	478,3
356 TERRASSA-G	24.717	81,4	614,2	82,4	650,3
357 CALAFELL	22.224	83,5	735,3	83,7	745,7
358 BARCELONA-6E	23.190	67,7	411,5	65,5	373,3
359 CUBELLES-CUNIT	24.583	81,8	581,7	81,6	583,2
360 MARTORELL RURAL	25.820	80,6	637,3	81,1	670,6
361 EL MASNOU-ALELLA	23.615	69,3	502,9	69,0	500,0
362 OCATA-TEIÀ	14.092	73,1	518,9	73,0	518,6
363 SANT QUIRZE DEL VALLÈS	17.490	74,0	472,2	75,5	511,7
364 TARRAGONA-8	15.856	72,5	518,0	71,9	492,7
365 CASTELLDEFELS-1	36.131	71,4	515,4	73,1	571,3
366 CASTELLDEFELS-2	26.677	66,2	405,9	67,2	425,0
367 PALLEJÀ	11.131	78,7	583,8	79,6	620,3
368 SANTA COLOMA DE GRAMENET 6	21.000	76,7	630,5	78,6	688,7
369 CORBERA DE LLOBREGAT	17.012	76,1	551,4	77,3	599,6
370 ABRERA	11.913	84,1	707,4	85,1	747,0
371 IGUALADA-1	19.847	79,3	574,2	78,9	564,2
372 IGUALADA-2	20.197	79,1	549,0	78,6	540,1
373 BEGUES	6.381	75,9	553,5	77,7	622,2
374 SANT VICENÇ DELS HORTS-1	21.309	82,4	654,7	83,3	688,2
375 SANT VICENÇ DELS HORTS-2	12.503	84,1	664,8	84,8	692,1
376 ALT MOGENT	19.887	83,8	571,6	83,9	580,3
377 RODA DE TER	9.553	82,1	698,1	81,4	667,5
378 RUBÍ -3	15.535	84,0	673,9	85,6	737,7
380 VILANOVA I LA GELTRÚ 3	18.409	77,1	569,4	77,1	566,8
383 BARCELONA 3-H	18.295	80,0	656,2	80,0	655,9
384 CERDANYOLA-RIPOLLET	13.300	77,2	548,6	78,7	599,4
385 BARCELONA 8J	24.014	79,2	637,6	77,9	581,0
386 RIPOLLET-1	17.758	80,6	668,7	80,9	684,8
387 RIPOLLET-2	14.302	77,1	544,4	79,0	618,7
388 SANT CUGAT DEL VALLÈS-1	30.752	72,5	537,8	73,6	581,4
389 SANT CUGAT DEL VALLÈS-2	31.369	63,3	410,5	64,4	437,4
390 SANT CUGAT DEL VALLÈS-3	22.543	68,3	402,0	70,9	484,3
391 PALAU-SOLITÀ I PLEGAMANS	14.625	80,3	539,2	81,3	569,2
392 POLINYÀ-SENTMENAT	16.253	83,5	621,7	85,1	688,7
395 BARCELONA 9-H	31.093	73,6	517,2	72,4	489,3
396 BARCELONA 9-I	23.313	77,8	576,7	77,3	564,7

## **Annex 2**

### **Motius de consulta (per CCS)**



Categories diagnòstiques de CCS		<15					>14				
		Pacients		Mitjana d'edat (anys)	Nenes %	Visites	Pacients		Mitjana d'edat (anys)	Dones %	Visites
		II	%	(anys)	%	II	II	%	(anys)	%	II
	<b>Malalties infeccioses i parasitàries</b>	<b>616.365</b>	<b>13,1</b>	<b>5,1</b>	<b>48,8</b>	<b>1.030.318</b>	<b>1.413.445</b>	<b>6,8</b>	<b>59,0</b>	<b>56,4</b>	<b>1.864.882</b>
1	Tuberculosi	193	0,0	6,7	46,6	819	4.347	0,0	52,7	45,0	11.711
2	Septicèmia (excloent-ne la puerperal)	204	0,0	1,6	41,7	296	1.881	0,0	67,0	45,8	4.446
3	Infecció bacteriana de lloc inespecificat	11.596	0,2	6,1	47,8	16.720	25.615	0,1	49,8	64,0	43.171
4	Micosi	27.100	0,6	4,6	50,7	36.562	179.288	0,9	51,8	62,6	247.314
5	Infecció per virus de la immunodeficiència humana (VIH)	33	0,0	6,5	48,5	99	7.833	0,0	48,5	25,3	19.365
6	Hepatitis	429	0,0	7,8	46,6	1.222	41.270	0,2	59,1	45,9	109.874
7	Infeccions víriques	184.992	3,9	5,7	48,1	284.840	208.899	1,0	47,2	57,1	332.105
8	Altres infeccions (incloent-hi les parasitàries)	25.569	0,5	6,4	55,3	41.079	33.061	0,2	49,3	57,7	59.912
9	Infeccions de transmissió sexual (excloent-ne el VIH o	15	0,0	6,4	46,7	20	3.955	0,0	39,8	26,3	8.369
10	Immunitzacions i cribratges de malalties infeccioses	366.234	7,8	4,8	48,7	648.661	907.296	4,4	65,9	55,7	1.028.615
	<b>Ileoplàsies</b>	<b>18.681</b>	<b>0,4</b>	<b>6,8</b>	<b>52,9</b>	<b>42.779</b>	<b>636.628</b>	<b>3,1</b>	<b>71,5</b>	<b>53,7</b>	<b>5.129.773</b>
11	Neoplàsia maligna de cap i coll	69	0,0	9,6	42,0	321	10.848	0,1	70,5	25,7	121.680
12	Neoplàsia maligna d'esòfag	0	0,0	0,0	--	--	1.204	0,0	69,7	17,0	13.844
13	Neoplàsia maligna d'estómac	7	0,0	9,1	14,3	52	5.233	0,0	74,9	43,2	70.893
14	Neoplàsia maligna de còlon	10	0,0	6,4	30,0	29	38.203	0,2	75,8	44,3	442.244
15	Neoplàsia maligna de recte i anus	9	0,0	9,1	55,6	57	8.459	0,0	74,8	39,8	104.409
16	Neoplàsia maligna fetge i conductes biliars intrahepàtics	22	0,0	6,6	45,5	232	3.156	0,0	72,5	35,4	38.974
17	Neoplàsia maligna de pàncrees	1	0,0	12,0	100,0	6	2.799	0,0	71,8	47,8	33.996
18	Neoplàsia maligna d'altres òrgans gastrointestinals i peritoneu	24	0,0	9,6	41,7	111	3.740	0,0	72,2	51,9	32.346
19	Neoplàsia maligna de bronquis i pulmó	16	0,0	6,3	50,0	117	12.831	0,1	70,9	24,8	154.715
20	Neoplàsies malignes d'altres òrgans respiratoris i intratoràcics	224	0,0	9,2	52,7	370	2.478	0,0	63,1	42,5	12.965
21	Neoplàsia maligna d'os i teixit connectiu	86	0,0	10,0	44,2	592	2.783	0,0	64,5	55,3	26.532
22	Melanoma de pell	15	0,0	8,2	60,0	80	10.619	0,1	70,1	58,5	102.298
23	Altres neoplàsies malignes de la pell (excloent-ne les de teixit	156	0,0	8,5	48,1	507	76.682	0,4	78,0	52,1	904.878
24	Neoplàsia maligna de mama	11	0,0	10,5	45,5	22	63.441	0,3	70,5	99,3	651.958
25	Neoplàsia maligna d'úter	0	0,0	0,0	--	--	7.274	0,0	72,9	100,0	87.343
26	Neoplàsia maligna de coll uterí	0	0,0	0,0	--	--	6.510	0,0	60,0	99,9	54.479
27	Neoplàsia maligna d'ovari	0	0,0	10,9	100,0	40	3.707	0,0	67,1	100,0	37.645
28	Neoplàsia maligna d'altres òrgans genitals femenins	8	0,0	10,2	100,0	40	2.045	0,0	71,8	97,3	21.559
29	Neoplàsia maligna de pròstata	2	0,0	3,3	--	4	46.010	0,2	78,0	0,0	564.622
30	Neoplàsia maligna de testicle	6	0,0	3,8	--	58	1.684	0,0	50,5	--	10.430

Categories diagnòstiques de CCS		<15					>14				
		Pacients		Mitjana d'edat (anys)	Nenes %	Visites	Pacients		Mitjana d'edat (anys)	Dones %	Visites
		II	%	(anys)	%	II	II	%	(anys)	%	II
	<b>Neoplàsies (continuació)</b>										
31	Neoplàsia maligna d'altres òrgans genitals masculins	13	0,0	10,8	--	72	919	0,0	67,1	1,4	8.281
32	Neoplàsia maligna de bufeta urinària	0	0,0	--	--	--	25.372	0,1	76,2	15,9	317866,0
33	Neoplàsia maligna de ronyó i pelvis renal	63	0,0	7,5	54,0	402	8.264	0,0	72,2	35,3	93.067
34	Neoplàsia maligna d'altres òrgans urinaris	4	0,0	3,8	25,0	31	627	0,0	75,7	27,0	6.337
35	Neoplàsia maligna de cervell i sistema nerviós	158	0,0	7,7	45,6	1.131	3.053	0,0	61,5	51,0	31.759
36	Neoplàsia maligna de glàndula tiroide	19	0,0	9,0	68,4	122	5.487	0,0	60,5	79,1	46.294
37	Malaltia de Hodgkin	15	0,0	11,2	13,3	129	2.168	0,0	55,5	49,0	17.518
38	Limfomes no-Hodgkin	130	0,0	9,2	36,9	822	9.321	0,0	68,8	50,9	93.934
39	Leucèmia	262	0,0	8,8	43,9	1.972	8.486	0,0	73,5	47,5	100.080
40	Mieloma múltiple	3	0,0	12,7	--	22	3.068	0,0	75,3	51,9	40.748
41	Altres neoplàsies malignes primàries	144	0,0	6,3	38,9	983	7.006	0,0	71,7	51,7	70.846
42	Neoplàsies malignes secundàries	13	0,0	7,6	30,8	98	10.946	0,1	70,8	46,0	131.137
43	Neoplàsies malignes de localització no especificada	39	0,0	6,6	56,4	298	6.165	0,0	71,2	50,2	69.495
44	Neoplàsia de natura no especificada o de comportament incert	407	0,0	6,9	50,6	888	9.690	0,0	63,6	55,4	29.921
45	Quimioteràpia i radioteràpia	3	0,0	13,3	66,7	3	186	0,0	60,4	52,7	275
46	Neoplàsia benigna d'úter	4	0,0	10,6	75,0	7	19.957	0,1	51,0	99,7	64.062
47	Altres neoplàsies benignes	16.731	0,4	6,5	53,6	33.161	206.207	1,0	55,1	56,4	520.343
	<b>Malalties endocrines, nutricionals i metabòliques i trastorns de la immunitat</b>	<b>78.468</b>	<b>1,7</b>	<b>8,2</b>	<b>50,2</b>	<b>206.294</b>	<b>2.291.127</b>	<b>11,0</b>	<b>68,0</b>	<b>56,9</b>	<b>11.781.346</b>
48	Trastorns de glàndula tiroide	2.213	0,0	9,3	59,3	5.481	285.446	1,4	59,4	84,2	765.609
49	Diabetis <i>mellitus</i> sense complicacions	1.717	0,0	9,5	48,8	22.679	571.059	2,8	71,5	46,1	6.976.282
50	Diabetis <i>mellitus</i> amb complicacions	79	0,0	8,9	40,5	584	19.180	0,1	72,1	41,1	309.941
51	Altres trastorns endocrins	7.201	0,2	8,3	77,5	21.251	34.980	0,2	57,3	72,8	117.929
52	Deficiències nutritives	2.013	0,0	7,2	50,8	3.480	55.042	0,3	69,4	70,0	169.405
53	Hiperlipidèmia	3.398	0,1	9,6	50,9	7.206	538.420	2,6	65,0	54,1	1.580.808
54	Gota i altres artropaties per cristalls	1	0,0	12,0	100,0	2	47.557	0,2	68,2	17,6	120.113
55	Trastorns del metabolisme hidroelectrolític	1.030	0,0	5,7	47,1	1.366	21.296	0,1	68,6	56,8	38.072
56	Fibrosi quística	131	0,0	6,5	45,0	339	281	0,0	39,8	56,2	856
57	Trastorns immunitaris	475	0,0	7,0	43,8	889	726	0,0	47,7	54,5	1.405
58	Altres trastorns nutricionals, endocrins i metabòlics	60.210	1,3	7,9	46,7	143.017	717.140	3,5	60,3	58,0	1.700.926

Categories diagnòstiques de CCS		<15					>14				
		Pacients		Mitjana d'edat (anys)	Nenes %	Visites	Pacients		Mitjana d'edat (anys)	Dones %	Visites
		II	%	(anys)	%	II	II	%	(anys)	%	II
	<b>Malalties de la sang i els òrgans hematopoètics</b>	<b>11.374</b>	<b>0,2</b>	<b>6,8</b>	<b>43,6</b>	<b>26.521</b>	<b>287.599</b>	<b>1,4</b>	<b>62,7</b>	<b>68,6</b>	<b>726.377</b>
59	Anèmies	6.566	0,1	6,7	43,4	13.984	213.899	1,0	63,9	74,1	544.619
60	Anèmia posthemorràgica aguda	12	0,0	8,6	50,0	24	419	0,0	65,9	55,6	883
61	Anèmia de cèl.lules falciformes	309	0,0	6,3	50,8	796	340	0,0	36,6	55,9	593
62	Trastorns hemorràgics i de la coagulació	2.137	0,0	7,1	45,3	5.758	24.271	0,1	62,3	49,8	62.044
63	Leucopaties	1.715	0,0	6,6	42,3	4.145	28.824	0,1	53,9	58,1	60.081
64	Altres afeccions hematològiques	635	0,0	6,9	40,5	1.814	19.846	0,1	60,5	47,4	58.157
	<b>Trastorns mentals</b>	<b>66.186</b>	<b>1,4</b>	<b>8,9</b>	<b>36,3</b>	<b>136.872</b>	<b>1.323.541</b>	<b>6,4</b>	<b>54,9</b>	<b>58,5</b>	<b>3.246.174</b>
650	Trastorns d'adaptació	1.533	0,0	9,5	44,1	2.119	40.849	0,2	48,7	69,7	95.997
651	Trastorns d'ansietat	7.941	0,2	10,1	51,1	17.924	343.705	1,7	48,2	68,0	905.571
652	Trastorns per dèficit d'atenció, de la conducta i per comportament perjudicial	20.983	0,4	9,4	29,6	47.639	13.616	0,1	32,9	36,6	25.978
653	Deliri, demència i altres trastorns cognitius i amnèsics	32	0,0	8,7	37,5	80	74.802	0,4	82,9	67,5	302.459
654	Retards del desenvolupament	13.271	0,3	7,0	33,8	27.392	15.129	0,1	55,2	49,8	35.187
655	Trastorns habitualment diagnosticats en la lactància, infància o adolescència	13.416	0,3	8,6	30,4	27.058	4.701	0,0	44,5	46,4	12.077
656	Trastorns del control dels impulsos	173	0,0	9,5	31,2	234	1.883	0,0	44,5	15,2	3.343
657	Trastorns de l'estat d'ànim	1.032	0,0	11,3	53,6	1.894	246.118	1,2	56,7	73,1	653.451
658	Trastorns de la personalitat	765	0,0	10,2	42,9	1.147	26.505	0,1	51,8	68,1	61.624
659	Esquizofrènia i altres trastorns psicòtics	238	0,0	8,9	25,2	823	31.023	0,1	52,7	44,4	120.427
660	Trastorns relacionats amb l'alcohol	60	0,0	10,5	55,0	139	41.952	0,2	53,1	18,0	109.100
661	Trastorns relacionats amb altres drogues	286	0,0	9,0	44,8	507	74.365	0,4	50,6	29,4	119.962
662	Suïcidi i lesió autoinflingida	44	0,0	12,9	79,5	83	2.841	0,0	47,7	64,8	5.911
663	Cribatge i antecedents personals de codis de trastorn mental	439	0,0	9,4	44,2	570	210.325	1,0	49,9	41,2	442.793
670	Miscelània de trastorns	5.972	0,1	8,7	51,8	9.263	195.727	0,9	58,3	59,6	352.294
	<b>Malalties del sistema nerviós i dels òrgans dels sentits</b>	<b>385.733</b>	<b>8,2</b>	<b>6,3</b>	<b>49,4</b>	<b>656.263</b>	<b>1.620.473</b>	<b>7,8</b>	<b>57,8</b>	<b>59,5</b>	<b>3.207.091</b>
76	Meningitis (excloent-ne la tuberculosa o per MTS)	264	0,0	5,3	36,4	374	734	0,0	50,9	48,5	1.866
77	Encefalitis (excloent-ne la tuberculosa o per MTS)	58	0,0	6,2	55,2	108	506	0,0	53,6	53,6	1.581
78	Altres infeccions sistema nerviós central i poliomièlitis	54	0,0	9,3	42,6	182	2.525	0,0	69,0	55,4	10.743
79	Malaltia de Parkinson	0	0,0	--	--	--	17.174	0,1	78,0	49,5	67.556
80	Esclerosi múltiple	12	0,0	9,6	41,7	22	5.376	0,0	50,9	69,4	22.825
81	Altres afeccions hereditàries i degeneratives sist. nerviós	790	0,0	6,6	42,0	1.483	21.728	0,1	66,9	59,9	45.144
82	Paràlisi	693	0,0	7,6	46,0	2.066	8.205	0,0	56,5	43,0	23.693

Categories diagnòstiques de CCS		<15					>14				
		Pacients		Mitjana d'edat (anys)	Nenes %	Visites	Pacients		Mitjana d'edat (anys)	Dones %	Visites
		II	%	(anys)	%	II	II	%	(anys)	%	II
	<b>Malalties del sistema nerviós i dels òrgans dels sentits (continuació)</b>										
83	Epilèpsia, convulsions	5.986	0,1	6,5	45,1	17.701	28.630	0,1	52,3	47,8	79.521
84	Mal de cap (incloent-hi la migranya)	18.380	0,4	10,1	54,0	27.454	139.674	0,7	44,4	72,5	284.991
85	Coma, estupor i dany cerebral	284	0,0	8,5	31,0	382	6.291	0,0	72,1	58,3	11.936
86	Cataractes	56	0,0	7,8	51,8	164	88.706	0,4	74,5	59,1	164.251
87	Despreniment de retina, defectes, oclusió vascular i retinopaties	200	0,0	6,0	48,0	390	36.681	0,2	67,5	50,6	72.311
88	Glaucoma	71	0,0	9,2	49,3	128	68.975	0,3	71,1	57,8	135.344
89	Ceguesa i defectes de la visió	33.460	0,7	9,5	53,1	63.795	99.080	0,5	55,6	58,3	240.428
90	Inflamació, infecció ull (excloent-ne per tbc)	93.746	2,0	5,4	46,0	155.558	183.344	0,9	52,8	58,6	307.755
91	Altres trastorns d'ull	24.847	0,5	6,1	49,3	39.175	127.218	0,6	56,7	57,9	189.628
92	Otitis mitjana i afeccions relacionades	110.931	2,4	4,6	48,9	201.536	94.678	0,5	47,2	59,4	160.243
93	Afeccions relacionades amb vertigen i rodament de cap	6.497	0,1	11,2	58,6	10.384	171.162	0,8	57,7	67,4	316.990
94	Altres trastorns d'orella i òrgans dels sentits	77.379	1,6	7,1	53,1	111.762	345.607	1,7	58,9	53,0	655.295
95	Altres trastorns del sistema nerviós	12.025	0,3	6,9	38,5	23.599	174.179	0,8	59,0	62,8	414.990
	<b>Trastorns de l'aparell circulatori</b>	<b>25.821</b>	<b>0,5</b>	<b>7,0</b>	<b>44,9</b>	<b>62.339</b>	<b>2.616.555</b>	<b>12,6</b>	<b>73,3</b>	<b>51,6</b>	<b>23.283.590</b>
96	Trastorns de vàlvula cardíaca	14.158	0,3	5,6	44,4	30.324	59.713	0,3	67,9	58,9	160.024
97	Peri,endo,miocarditis, cardiomiopatia (no per tbc ni MTS)	156	0,0	6,6	43,6	456	15.025	0,1	65,6	39,5	42.419
98	Hipertensió essencial	733	0,0	9,9	45,3	4.904	1.257.820	6,1	73,1	53,3	14.807.237
99	Hipertensió amb complicacions i hipertensió secundària	153	0,0	7,8	34,0	1.528	61.903	0,3	75,3	47,3	841.793
100	Infart agut de miocardi	12	0,0	5,2	41,7	45	55.011	0,3	73,6	23,4	673.723
101	Aterosclerosi coronària	41	0,0	8,9	43,9	198	128.712	0,6	76,5	33,4	1.803.815
102	Dolor toràcic inespecificat	4.005	0,1	10,2	46,1	5.820	87.101	0,4	55,1	54,0	147.788
103	Malaltia cardiopulmonar	122	0,0	4,8	50,8	641	13.622	0,1	72,1	56,3	54.045
104	Altres i malespecificades malalties del cor	366	0,0	6,8	45,4	1.078	19.704	0,1	70,8	45,4	91.419
105	Trastorns de la conducció	348	0,0	9,0	24,4	545	54.138	0,3	72,2	41,8	83.489
106	Disrímies cardíques	2.048	0,0	8,6	48,7	4.282	187.414	0,9	75,7	53,5	948.270
107	Aturada cardíaca i fibril·lació ventricular	25	0,0	3,4	20,0	43	509	0,0	69,2	38,3	1.360
108	Insuficiència cardíaca congestiva, no hipertensiva	68	0,0	6,1	50,0	188	79.312	0,4	80,7	56,4	428.253
109	Malaltia cerebrovascular aguda	540	0,0	5,1	41,1	4.813	94.182	0,5	77,3	45,8	1.329.287
110	Oclusió o estenosi d'artèries precerebrals	7	0,0	7,1	57,1	50	11.116	0,1	76,5	36,9	156.731



Categories diagnòstiques de CCS		<15					>14					
		Pacients		Mitjana d'edat (anys)	Nenes %	Visites	Pacients		Mitjana d'edat (anys)	Dones %	Visites	
		II	%	(anys)	%	II	II	%	(anys)	%	II	
<b>Trastors de l'aparell circulatori (continuació)</b>												
111	Altres i malespecificades malalties cerebrovasculars	70	0,0	6,1	38,6	695	15.492	0,1	76,4	56,1	190.749	
112	Isquèmia cerebral transitòria	11	0,0	9,5	27,3	50	22.429	0,1	76,4	51,8	71.883	
113	Efectes tardans de malaltia cerebrovascular	184	0,0	8,7	35,9	593	4.749	0,0	73,8	54,4	44.696	
114	Aterosclerosi perifèrica i visceral	52	0,0	9,1	61,5	233	47.006	0,2	72,3	30,7	181.347	
115	Aneurismes d'artèria aòrtica, perifèrica i visceral	9	0,0	7,9	55,6	14	7.813	0,0	70,6	20,7	17.905	
116	Embolisme o trombosi d'artèria aòrtica i perifèrica	3	0,0	8,6	66,7	5	1.751	0,0	68,0	41,9	4.117	
117	Altres malalties circulatories	1.740	0,0	9,3	54,6	3.944	160.440	0,8	61,6	50,6	428.083	
118	Flebitis, tromboflebitis i tromboembolisme	60	0,0	6,2	40,0	257	25.023	0,1	67,5	60,4	104.266	
119	Venes varicoses d'extremitat inferior	11	0,0	12,3	27,3	64	86.362	0,4	66,4	76,4	388.476	
120	Hemorroides	615	0,0	7,8	43,7	1.194	75.011	0,4	55,0	53,8	208.348	
121	Altres malalties de les venes i limfàtiques	284	0,0	11,4	10,6	375	45.197	0,2	65,3	71,1	74.067	
<b>Malalties de l'aparell respiratori</b>		<b>874.405</b>	<b>18,5</b>	<b>5,8</b>	<b>46,6</b>	<b>2.089.102</b>	<b>2.277.244</b>	<b>11,0</b>	<b>60,1</b>	<b>56,4</b>	<b>7.658.833</b>	
122	Pneumònia (excloent-ne per tuberculosi i MTS)	17.487	0,4	5,1	48,8	34.527	34.943	0,2	59,7	49,4	87.225	
123	Grip	34.036	0,7	7,8	47,0	40.058	89.236	0,4	44,4	54,2	141.339	
124	Amigdalitis aguda i crònica	122.386	2,6	6,6	48,2	194.259	154.832	0,7	33,8	59,6	231.851	
125	Bronquitis aguda	95.209	2,0	3,3	43,2	257.351	144.463	0,7	61,0	60,8	291.643	
126	Altres infeccions respiratòries de vies altes	359.418	7,6	4,6	48,7	709.005	698.478	3,4	48,8	60,1	1.041.144	
127	Malaltia pulmonar obstructiva crònica i bronquièctasi	36.930	0,8	4,3	42,7	87.949	240.382	1,2	73,7	38,9	2.401.015	
128	Asma	51.115	1,1	8,4	38,9	465.558	245.165	1,2	57,5	61,7	2.150.039	
129	Pneumònia per aspiració d'aliments o vòmits	11	0,0	3,5	36,4	22	564	0,0	78,3	50,4	1.201	
130	Pleuresia, pneumotòrax, col·lapse pulmonar	359	0,0	6,5	47,4	723	9.475	0,0	64,3	38,4	25.206	
131	Fallida, insuficiència o aturada respiratòria	53	0,0	5,5	41,5	85	2.297	0,0	76,5	51,2	6.262	
132	Malaltia pulmonar deguda a agents externs	47	0,0	7,4	27,7	68	1.740	0,0	65,7	31,5	3.361	
133	Altres malalties respiratòries de vies baixes	106.951	2,3	5,4	47,6	184.683	373.079	1,8	60,8	56,6	732.713	
134	Altres malalties respiratòries de vies altes	50.403	1,1	8,7	42,7	114.814	282.590	1,4	45,5	55,8	545.834	
<b>Malalties de l'aparell digestiu</b>		<b>394.081</b>	<b>8,4</b>	<b>6,3</b>	<b>48,2</b>	<b>673.008</b>	<b>1.535.582</b>	<b>7,4</b>	<b>55,2</b>	<b>55,3</b>	<b>3.290.340</b>	
135	Infecció intestinal	105.411	2,2	4,7	46,6	149.134	174.137	0,8	41,7	56,3	268.126	
136	Trastorns de dents i maxil·lars	177.183	3,8	8,6	48,9	271.301	389.823	1,9	48,4	55,9	739.167	
137	Malalties de boca (excloent-ne les dentals)	22.025	0,5	5,6	48,9	53.838	48.880	0,2	53,0	59,9	101.022	
138	Trastorns d'esòfag	3.048	0,1	3,3	44,8	11.034	74.577	0,4	59,7	56,7	147.276	
139	Úlcera gastroduodenal (excloent-ne l'hemorràgia)	27	0,0	10,3	22,2	76	17.561	0,1	64,0	42,0	43.946	

Categories diagnòstiques de CCS		<15					>14				
		Pacients		Mitjana d'edat (anys)	Nenes %	Visites	Pacients		Mitjana d'edat (anys)	Dones %	Visites
		II	%	(anys)	%	II	II	%	(anys)	%	II
	<b>Malalties de l'aparell digestiu (continuació)</b>										
140	Gastritis i duodenitis	2.837	0,1	9,6	55,0	3.709	54.864	0,3	53,8	62,1	83.924
141	Altres trastorns d'estómac i duodè	1.991	0,0	8,6	50,0	7.752	98.045	0,5	54,1	63,6	233.597
142	Apendicitis i altres afeccions apendiculars	273	0,0	10,3	36,3	436	1.649	0,0	42,8	49,6	4.396
143	Hèrnia abdominal	10.052	0,2	3,9	45,0	21.073	107.298	0,5	61,7	44,2	298.373
144	Enteritis regional i colitis ulcerosa	170	0,0	10,1	47,1	576	16.330	0,1	52,6	50,6	52.574
145	Obstrucció intestinal sense hèrnia	162	0,0	3,7	40,1	235	3.063	0,0	65,5	52,4	7.502
146	Diverticulosi i diverticulitis	5	0,0	6,7	80,0	26	34.681	0,2	71,2	58,1	91.444
147	Afeccions anals i rectals	4.211	0,1	5,8	50,0	9.262	35.179	0,2	49,2	44,6	100.702
148	Peritonitis i abscess intestinal	37	0,0	7,1	29,7	66	791	0,0	56,1	46,5	2.397
149	Malalties de vies biliars	132	0,0	7,7	45,5	416	53.439	0,3	63,1	62,6	167.806
151	Altres malalties de fetge	1.258	0,0	5,3	42,2	2.526	138.152	0,7	59,9	45,0	327.769
152	Trastorns pancreàtics (no diabètics)	26	0,0	8,3	50,0	55	6.635	0,0	60,1	43,8	16.305
153	Hemorràgia gastrointestinal	1.008	0,0	5,5	41,9	1.699	35.763	0,2	59,9	46,4	62.933
154	Gastroenteritis no infecciosa	22.225	0,5	3,8	44,8	32.901	63.624	0,3	52,4	56,7	107.623
155	Altres trastorns gastrointestinals	42.000	0,9	4,7	51,4	106.893	181.091	0,9	61,1	62,1	433.458
	<b>Malalties de l'aparell genitourinari</b>	<b>79.508</b>	<b>1,7</b>	<b>6,3</b>	<b>42,1</b>	<b>129.423</b>	<b>1.243.535</b>	<b>6,0</b>	<b>70,1</b>	<b>60,3</b>	<b>5.126.049</b>
156	Nefritis, nefrosi i esclerosi renal	978	0,0	5,9	58,0	2.853	15.727	0,1	57,5	64,0	38.398
157	Insuficiència renal aguda i inespecificada	30	0,0	7,1	50,0	58	5.420	0,0	71,9	45,4	11.401
158	Insuficiència renal crònica	146	0,0	6,9	34,2	1.659	175.117	0,8	80,2	55,4	2.659.735
159	Infeccions de vies urinàries	13.307	0,3	5,6	79,1	25.113	245.323	1,2	58,6	81,7	509.985
160	Càlculs de vies urinàries	247	0,0	10,2	53,8	602	85.553	0,4	53,6	48,6	236.572
161	Altres malalties de ronyó i urèters	1.102	0,0	3,7	33,0	2.286	13.955	0,1	62,7	49,5	24.518
162	Altres malalties de bufeta i uretra	78	0,0	7,8	33,3	134	3.367	0,0	63,3	30,6	6.775
163	Síntomes i afeccions maldefinides aparell genitourinari	11.824	0,3	6,8	57,9	23.015	217.445	1,0	70,8	61,4	589.729
164	Hiperplàsia de pròstata	3	0,0	12,6	66,7	8	124.407	0,6	72,2	0,0	259.607
165	Afeccions inflamatòries d'òrgans genitals	7.870	0,2	5,3	0,0	10.131	25.477	0,1	53,7	0,0	47.508
166	Altres trastorns genitals masculins	27.766	0,6	5,6	0,0	37.174	71.274	0,3	56,4	0,0	142.689
167	Afeccions no malignes de mama	2.649	0,1	9,5	54,8	4.982	57.015	0,3	47,4	91,4	117.312
168	Malaltia inflamatòria d'òrgans pèlvics fem	8.780	0,2	5,9	99,9	11.945	37	25,7	63,1	99,9	39.952
169	Endometriosi	3	0,0	12,0	100,0	5	3.727	0,0	40,2	100,0	8.284
170	Prolapse d'òrgans genitals femenins	15	0,0	7,3	100,0	42	14.031	0,1	66,2	100,0	38.319

Categories diagnòstiques de CCS	<15					>14					
	Pacients		Mitjana d'edat (anys)	Nenes %	Visites	Pacients		Mitjana d'edat (anys)	Dones %	Visites	
	II	%	(anys)	%	II	II	%	(anys)	%	II	
<b>Malalties de l'aparell genitourinari (continuació)</b>											
171	Trastorns de la menstruació	3.028	0,1	12,6	99,5	6.611	82.173	0,4	36,9	99,9	207.444
172	Quist d'ovari	86	0,0	6,7	100,0	140	5.101	0,0	43,6	100,0	9.602
173	Trastorns de la menopausa	20	0,0	9,4	90,0	51	34.653	0,2	60,4	100,0	88.018
174	Infertilitat femenina	2	0,0	7,3	100,0	4	3.505	0,0	39,0	97,4	15.372
175	Altres trastorns genitals femenins	1.574	0,0	4,9	98,7	2.610	34.142	0,2	45,1	98,5	74.829
	<b>Complicacions de l'embaràs, el part i el puerperi</b>	<b>624</b>	<b>0,0</b>	<b>5,1</b>	<b>61,5</b>	<b>1.280</b>	<b>164.291</b>	<b>0,8</b>	<b>35,0</b>	<b>97,0</b>	<b>469.799</b>
176	Maneig contraceptiu i procreatiu	181	0,0	9,6	75,1	470	52.275	0,3	36,4	90,6	146.593
177	Avortament espontani	--	--	--	--	--	3.407	0,0	35,0	100,0	6.248
178	Avortament induït	2	0,0	12,0	100,0	2	3.344	0,0	33,4	100,0	6.186
179	Complicacions postavortament	--	--	--	--	--	25	0,0	35,0	100,0	65
180	Embaràs ectòpic	--	--	--	--	--	796	0,0	34,1	100,0	2.082
181	Altres complicacions de l'embaràs	28	0,0	2,9	46,4	76	9.988	0,0	33,8	99,8	32.825
182	Hemorràgia durant l'embaràs, despreniment de placenta, placenta prèvia	--	--	--	--	--	7.322	0,0	34,4	100,0	27.631
183	Hipertensió que complica l'embaràs, el part i el puerperi	2	0,0	11,0	100,0	7	1.290	0,0	37,5	99,7	4.223
184	Part prematur o amenaça de part	1	0,0	12,0	100,0	1	730	0,0	34,5	100,0	1.584
185	Embaràs prolongat	--	--	--	--	--	37	0,0	33,5	100,0	39
186	Diabetis o tolerància anormal de la glucosa que complica l'embaràs, el part i el puerperi	1	0,0	13,0	100,0	1	13.468	0,1	38,6	100,0	68.978
187	Mala posició i mala presentació del fetus	--	--	--	--	--	33	0,0	32,9	100,0	49
188	Desproporció fetopelviana, obstrucció	--	--	--	--	--	22	0,0	34,4	100,0	31
189	Secció de cesària prèvia	--	--	--	--	--	49	0,0	33,8	100,0	54
190	Destret fetal i treballs del part anormals	1	0,0	12,0	100,0	1	383	0,0	33,8	100,0	1.070
191	Polihidroamniosi i altres problemes de la cavitat amniòtica	--	--	--	--	--	203	0,0	34,8	100,0	359
192	Complicació de cordó umbilical	--	--	--	--	--	3	0,0	34,8	100,0	5
193	Traumatisme de perineu i vulva durant el part	--	--	--	--	--	24	0,0	32,3	100,0	26
194	Part per fòrceps	--	--	--	--	--	61	0,0	31,9	100,0	65
195	Altres complicacions del part i del puerperi que afecten el maneig de la mare	379	0,0	1,8	55,7	683	7.383	0,0	34,7	99,7	14.639
196	Embaràs i/o part normal	29	0,0	11,6	58,6	39	63.448	0,3	32,4	100,0	157.047
	<b>Malalties de la pell i el teixit subcutani</b>	<b>104.729</b>	<b>2,2</b>	<b>6,5</b>	<b>49,9</b>	<b>195.091</b>	<b>591.760</b>	<b>2,9</b>	<b>55,8</b>	<b>55,7</b>	<b>1.587.287</b>
197	Infeccions de la pell i el teixit subcutani	31.759	0,7	6,3	46,8	48.109	94.072	0,5	49,8	49,6	289.645
198	Altres afeccions inflamatòries de la pell	23.176	0,5	5,5	51,3	48.055	158.366	0,8	55,4	55,6	329.854

Categories diagnòstiques de CCS		<15					>14				
		Pacients		Mitjana d'edat (anys)	Nenes %	Visites	Pacients		Mitjana d'edat (anys)	Dones %	Visites
		II	%	(anys)	%	II	II	%	(anys)	%	II
	<b>Malalties de la pell i el teixit subcutani (continuació)</b>										
199	Úlcera crònica de la pell	92	0,0	7,8	46,7	481	26.286	0,1	78,1	59,8	274.713
200	Altres trastorns de la pell	49.702	1,1	7,1	51,3	98.446	313.036	1,5	49,8	57,3	693.075
	<b>Malalties del sistema musculoesquelètic i el teixit connectiu</b>	<b>100.762</b>	<b>2,1</b>	<b>9,5</b>	<b>50,3</b>	<b>171.196</b>	<b>2.261.217</b>	<b>10,9</b>	<b>58,1</b>	<b>65,5</b>	<b>5.888.289</b>
201	Artritis i osteomielitis infeccioses (excloent-ne les tuberculosos o per MTS)	202	0,0	7,0	43,1	353	1.876	0,0	61,2	43,1	6.543
202	Artritis reumàtica i malalties relacionades	459	0,0	7,8	69,9	3.331	23.426	0,1	62,3	67,1	94.052
203	Osteoartritis	430	0,0	10,3	48,6	2.100	241.951	1,2	71,3	71,9	640.755
204	Altres trastorns no traumàtics de les articulacions	17.909	0,4	9,8	52,1	27.202	337.990	1,6	56,1	60,7	686.330
205	Espondilosi, trastorns dels discs intervertebrals i altres mals	11.982	0,3	9,9	54,2	16.330	709.769	3,4	54,5	61,7	2.056.249
206	Osteoporosi	23	0,0	10,8	47,8	81	107.853	0,5	71,2	94,9	278.268
207	Fractura patològica	13	0,0	8,4	30,8	18	25.807	0,1	76,0	87,0	51.450
208	Deformitats del peu adquirides	7.261	0,2	7,2	40,2	8.092	30.065	0,1	57,8	79,2	55.736
209	Altres deformitats adquirides	12.886	0,3	9,1	51,3	26.554	45.876	0,2	56,3	67,2	133.749
210	Lupus eritematós sistèmic i trastorns del teixit connectiu	103	0,0	8,6	60,2	314	12.196	0,1	58,6	86,1	26.893
211	Altres malalties del teixit connectiu	36.671	0,8	9,3	49,6	60.953	609.837	2,9	55,5	61,8	1.523.962
212	Altres malalties dels ossos i deformitats musculoesquelètiques	12.823	0,3	10,7	49,9	25.868	114.571	0,6	57,2	70,5	334.302
	<b>Anomalies congènites</b>	<b>43.197</b>	<b>0,9</b>	<b>4,4</b>	<b>45,0</b>	<b>90.020</b>	<b>45.604</b>	<b>0,2</b>	<b>50,6</b>	<b>58,2</b>	<b>103.419</b>
213	Anomalies congènites cardíques i circulatòries	3.016	0,1	3,8	50,6	8.771	3.299	0,0	51,5	56,3	11.321
214	Anomalies congènites digestives	4.509	0,1	3,5	42,5	6.821	15.819	0,1	62,7	64,6	22.799
215	Anomalies congènites genitourinàries	10.295	0,2	4,2	39,6	21.238	7.804	0,0	54,0	48,4	18.993
216	Anomalies congènites de sistema nerviós	1.499	0,0	3,5	43,2	3.157	1.641	0,0	47,1	54,8	4.475
217	Altres anomalies congènites	23.878	0,5	4,8	47,2	50.033	17.041	0,1	43,2	57,6	45.831
	<b>Afeccions originades en el període perinatal</b>	<b>15.138</b>	<b>0,3</b>	<b>1,0</b>	<b>37,7</b>	<b>23.786</b>	<b>655</b>	<b>0,0</b>	<b>44,6</b>	<b>61,4</b>	<b>1.060</b>
218	Nascut viu	418	0,0	0,3	49,0	494	11	0,0	33,2	100,0	11
219	Gestació curta, baix pes néixer, retard creixement fetal	1.941	0,0	0,7	47,4	4.038	33	0,0	45,0	90,9	57
220	Hipòxia intrauterina i asfíxia en néixer	61	0,0	0,3	42,6	109	--	--	--	--	--
221	Síndrome de destret respiratori	111	0,0	0,5	42,3	145	--	--	--	--	--
222	Icterícia hemolítica i perinatal	3.913	0,1	0,1	42,0	5.876	--	--	--	--	--
223	Traumatisme del naixement	682	0,0	0,2	41,1	992	--	--	--	--	--
224	Altres afeccions perinatals	8.012	0,2	1,7	32,2	12.132	611	0,0	44,7	59,1	992

Categories diagnòstiques de CCS		<15					>14				
		Pacients		Mitjana d'edat (anys)	Nenes %	Visites	Pacients		Mitjana d'edat (anys)	Dones	Visites
		II	%	(anys)	%	II	II	%	(anys)	%	II
	<b>Lesions i intoxicacions</b>	<b>183.985</b>	<b>3,9</b>	<b>7,8</b>	<b>44,0</b>	<b>303.071</b>	<b>777.955</b>	<b>3,7</b>	<b>56,0</b>	<b>53,2</b>	<b>2.051.377</b>
225	Trastorns i dislocacions traumàtics d'articulacions	12.063	0,3	9,9	50,2	18.793	73.247	0,4	48,0	48,4	167.132
226	Fractura de coll de fèmur (maluc)	9	0,0	9,5	22,2	14	2.749	0,0	78,5	74,0	7.261
227	Lesió de columna vertebral	3	0,0	13,0	33,3	3	92	0,0	55,1	37,0	197
228	Fractura de crani i cara	232	0,0	5,5	37,5	327	2.565	0,0	49,3	41,9	5.481
229	Fractura d'extremitat superior	5.945	0,1	8,4	41,8	9.041	35.997	0,2	53,6	56,4	96.983
230	Fractura d'extremitat inferior	2.035	0,0	9,3	40,4	3.336	40.164	0,2	57,4	60,9	118.974
231	Altres fractures	1.561	0,0	8,6	43,4	2.286	32.594	0,2	65,3	63,9	81.687
232	Esquinços i esquinçaments	18.522	0,4	10,4	56,7	31.997	93.097	0,4	43,0	54,1	218.819
233	Lesió intracranial	958	0,0	4,4	35,1	1.179	4.026	0,0	65,8	46,0	8.491
234	Lesió per esclafament o lesió interna	502	0,0	7,0	45,2	2.629	2.898	0,0	52,3	41,9	11.607
235	Ferides obertes de cap, coll i tronc	39.870	0,8	6,8	36,5	69.728	158.190	0,8	64,3	46,3	565.275
236	Ferides obertes d'extremitats	4.102	0,1	6,9	40,8	8.204	31.668	0,2	54,8	40,0	92.513
237	Complicacions de dispositiu, implant o empelt	38	0,0	10,1	50,0	152	1.961	0,0	69,0	59,1	8.932
238	Complicacions de procediments quirúrgics o d'atenció mèdica	1.379	0,0	5,1	46,0	2.088	6.459	0,0	58,6	58,5	22.295
239	Lesió superficial, contusió	53.854	1,1	8,2	44,4	74.519	147.922	0,7	52,0	54,5	271.455
240	Cremades	6.206	0,1	5,7	45,3	18.357	32.240	0,2	52,2	65,8	112.783
241	Emmetzinament per agents psicotròpics	3	0,0	5,8	33,3	4	304	0,0	42,1	38,5	642
242	Emmetzinament per altres medicaments i drogues	2.946	0,1	6,9	44,9	9.990	25.594	0,1	63,1	70,6	75.348
243	Emmetzinament per substàncies no medicinals	561	0,0	5,6	44,0	889	6.224	0,0	49,5	40,5	10.103
244	Altres lesions i afeccions degudes a causes externes	33.196	0,7	7,3	44,2	49.535	79.964	0,4	54,1	53,3	175.399
	<b>Síntomes, signes i altres afeccions i factors que influeixen en l'estat de salut</b>	<b>1.067.945</b>	<b>22,6</b>	<b>4,8</b>	<b>48,7</b>	<b>2.444.178</b>	<b>2.300.785</b>	<b>11,1</b>	<b>65,5</b>	<b>60,0</b>	<b>7.215.496</b>
245	Síncope	2.479	0,1	10,5	59,0	4.014	27.245	0,1	57,7	55,9	50.635
246	Febre d'origen desconegut	104.873	2,2	4,2	47,1	161.286	44.307	0,2	50,3	50,1	75.995
247	Limfadenitis	12.222	0,3	6,5	40,8	18.955	22.591	0,1	42,5	63,7	39.989
248	Gangrena	1	0,0	2,0	100,0	4	201	0,0	65,6	26,9	1.493
249	Xoc	3	0,0	8,1	--	9	87	0,0	66,2	41,4	132
250	Nàusea i vòmit	34.442	0,7	5,1	49,6	42.636	46.700	0,2	45,4	65,5	71.322
251	Dolor abdominal	53.958	1,1	8,0	53,5	84.473	227.109	1,1	49,4	65,0	425.918
252	Malestar i fatiga	6.402	0,1	9,3	46,4	9.515	87.016	0,4	50,6	71,6	152.569

Categories diagnòstiques de CCS		<15					>14				
		Pacients		Mitjana d'edat (anys)	Nenes %	Visites	Pacients		Mitjana d'edat (anys)	Dones %	Visites
		II	%	(anys)	%	II	II	%	(anys)	%	II
	<b>Síntomes, signes i altres afeccions i factors que influeixen en l'estat de salut (continuació)</b>										
253	Reaccions al·lèrgiques	140.594	3,0	5,9	49,6	315.051	280.560	1,4	51,2	60,9	614.494
254	Cures rehabilitació, ajustament pròtesis i dispositius	153	0,0	6,8	39,9	208	751	0,0	51,2	38,9	1.879
255	Admissió administrativa/social	541.109	11,5	4,2	48,6	1.430.729	489.819	2,4	69,3	61,3	1.390.118
256	Examen/avaluació mèdica	143.594	3,0	5,4	48,4	339.023	755.552	3,6	55,6	58,1	1.436.803
257	Altres cures	27.924	0,6	6,3	46,8	38.002	289.805	1,4	76,2	55,8	2.917.209
258	Altres cribratges d'afeccions sospitades (excloent-ne les mentals o infeccioses)	191	0,0	4,4	49,2	273	29.042	0,1	56,9	56,9	36.940
	<b>Causes externes de lesions i intoxicacions</b>	<b>32.413</b>	<b>0,7</b>	<b>5,8</b>	<b>48,8</b>	<b>39.941</b>	<b>95.698</b>	<b>0,5</b>	<b>58,8</b>	<b>59,8</b>	<b>171.911</b>
2601	Accidents per talls o punxades	78	0,0	8,5	38,5	118	351	0,0	45,3	36,8	605
2602	Accident per ofegament o submersió	12	0,0	6,5	33,3	14	13	0,0	54,6	23,1	21
2603	Caigudes accidentals	2.381	0,1	6,4	46,3	2.894	26.298	0,1	74,3	70,0	46.120
2604	Accidents per foc o cremades	11	0,0	3,1	54,5	16	64	0,0	53,5	54,7	162
2605	Accidents per armes de foc	2	0,0	11,0	50,0	2	28	0,0	34,2	14,3	59
2606	Accidents per maquinària	--	--	--	--	--	5	0,0	63,4	40,0	9
2607	Accidents de trànsit de vehicle de motor	28	0,0	7,6	28,6	41	2.052	0,0	37,7	30,1	4.161
2608	Accidents no de trànsit de ciclistes	3	0,0	11,6	--	8	28	0,0	38,7	17,9	46
2609	Accidents no de trànsit de vianants	17	0,0	7,2	41,2	27	49	0,0	49,5	61,2	72
2610	Accidents no de trànsit de transport	12	0,0	5,7	58,3	12	148	0,0	41,2	33,1	236
2611	Accidents causats per factors naturals i ambientals	27.534	0,6	5,6	49,6	33.828	39.734	0,2	50,1	61,3	60.713
2612	Accidents per sobreexforç	--	--	--	--	--	2	0,0	16,3	--	3
2613	Intoxicacions	28	0,0	3,9	46,4	29	75	0,0	54,0	56,0	112
2614	Cops accidentals causats per/contra	453	0,0	8,9	39,7	540	3.156	0,0	39,1	49,9	4.084
2615	Accidents per sufocació	36	0,0	5,5	44,4	45	94	0,0	52,7	44,7	120
2616	Efectes adversos causats per l'atenció mèdica	330	0,0	5,5	46,7	405	8.880	0,0	63,1	46,8	30.915
2617	Efectes adversos causats per medicaments	65	0,0	6,7	50,8	76	5.769	0,0	68,8	59,8	6.549
2618	Altres accidents especificats i classificats	422	0,0	7,3	46,7	603	5.510	0,0	42,4	49,9	11.126
2619	Altres accidents especificats no classificat a cap altre lloc	32	0,0	10,8	50,0	41	243	0,0	42,4	58,8	295
2620	Accidents inespecificats	969	0,0	6,7	37,9	1.242	3.175	0,0	58,5	45,0	6.478
2621	Lloc de l'accident	--	--	--	--	--	24	0,0	41,9	41,7	25
259	<b>Codis residuals, no classificats</b>	<b>40.615</b>	<b>0,9</b>	<b>7,1</b>	<b>47,5</b>	<b>81.728</b>	<b>425.801</b>	<b>2,1</b>	<b>63,0</b>	<b>52,3</b>	<b>851.487</b>

## **Annex 3**

### **Indicadors per equips d'atenció primària**

Equip d'Atenció Primària	Visites totals	Pacients assignats				Visites			Prevalença atesa Pacients assignats atesos >14					
		Pacients	Cobertura	Mitjana d'edat	Dones	Visites	Taxa de visites	Sense motiu de consulta	Pacients assignats atesos >64	Hipertensió essencial	Diabetis M	Espondilosi, trastorns discs intrvertebrals, ...	MPOC. Homes	Trastorns ansietat i d'estat d'ànim. Dones
		II	(%)	(Anys)	(%)	II	(%)	(%)	%	(%)	(%)	(%)	(%)	(%)
00002 EAP Agramunt	43.377	5.166	78,9	49,8	51,6	41.461	633,1	10,9	82,1	32,8	15,8	11,8	7,5	8,5
00003 EAP Alfarràs - Almenar	81.807	8.210	82,9	55,3	50,0	79.141	799,2	12,4	85,4	32,6	15,8	12,4	9,5	9,5
00004 EAP Alt Urgell Sud	39.446	3.323	84,9	59,5	51,3	37.400	955,8	11,6	88,5	35,3	15,2	9,5	9,4	10,7
00005 EAP Aran	47.305	6.584	71,9	48,1	53,5	41.087	448,4	0,0	80,9	22,6	8,9	17,0	4,8	22,9
00006 EAP Balaguer	218.898	22.754	83,1	54,1	51,1	212.874	777,1	13,9	83,2	32,3	14,6	13,9	9,0	12,8
00007 EAP Bellpuig	57.992	5.704	81,8	58,2	51,6	55.868	801,4	10,8	83,9	30,8	15,5	14,0	8,6	14,5
00008 EAP Les Borges Blanques	113.606	12.681	80,2	57,8	51,3	108.315	684,8	10,5	85,1	35,1	15,4	12,2	8,9	12,4
00009 EAP Cervera	154.398	16.075	79,7	49,0	50,5	149.402	741,1	12,8	80,7	25,7	14,4	14,8	5,9	10,6
00010 EAP Lleida 3 - Eixample	152.923	17.623	72,2	50,6	55,8	147.648	604,9	11,7	83,4	29,2	13,7	11,8	6,9	14,5
00011 EAP Lleida 4 - Balàfia - Pardinyes	218.685	27.941	74,7	49,7	54,1	213.716	571,1	11,8	84,8	26,8	13,3	13,9	7,9	12,9
00012 EAP Lleida 6 - Bordeta - Magraners	95.552	12.090	77,6	44,3	52,8	92.943	596,4	16,0	80,8	26,4	11,8	13,7	5,1	10,6
00013 EAP Pallars Sobirà	60.557	4.733	83,4	53,6	51,4	53.064	935,4	17,2	83,8	27,7	10,1	14,2	6,8	11,2
00014 EAP Pla d'Urgell	272.820	28.599	78,5	53,8	52,0	264.671	726,4	14,4	82,1	29,9	13,9	15,3	9,0	14,9
00015 EAP La Pobla de Segur	52.640	3.677	87,0	56,7	52,7	48.900	1.156,8	25,2	84,1	33,7	16,4	10,3	6,0	7,6
00016 EAP Ponts	34.281	3.114	86,4	57,4	51,1	32.206	893,1	10,8	85,5	32,3	16,3	12,3	11,8	12,1
00017 EAP La Seu d'Urgell	137.952	12.634	78,8	53,7	53,9	130.643	814,7	18,4	83,6	26,9	12,3	12,7	9,1	14,5
00018 EAP Tàrraga	181.269	18.560	81,5	53,1	52,6	176.148	773,2	13,0	81,0	29,0	14,5	14,5	6,4	16,0
00019 EAP Tremp	82.267	6.670	83,1	59,8	53,1	78.198	974,7	17,1	85,9	31,8	15,2	13,4	6,5	11,9
00020 EAP Alcarràs	87.560	9.781	78,8	49,2	52,6	84.476	680,9	11,0	80,7	29,6	16,3	12,5	6,0	13,1
00021 EAP Almacelles	57.509	6.952	80,6	54,1	51,1	55.714	645,7	8,2	83,9	31,9	14,7	12,7	8,3	12,8
00022 EAP Alta Ribagorça	42.930	2.902	84,7	55,0	51,4	38.342	1.118,5	25,3	85,4	28,5	12,1	14,9	6,9	10,6
00023 EAP Artesa de Segre	31.817	3.253	82,5	54,7	50,8	29.962	759,7	8,5	83,1	31,6	15,7	11,3	8,7	13,7
00024 EAP Cerdanya	88.174	10.903	69,9	56,7	53,1	80.546	516,8	38,6	83,8	18,7	9,9	11,4	5,3	10,0
00025 EAP La Granadella	31.576	2.306	89,8	64,1	48,3	29.816	1.160,6	6,4	89,5	40,0	17,2	14,5	11,3	13,9
00026 EAP Lleida Rural 1 - Nord	166.279	17.607	80,4	47,5	51,6	157.648	720,1	13,7	75,4	27,6	11,5	13,8	6,7	12,0
00027 EAP Lleida Rural 2 - Sud	64.327	5.931	86,4	56,4	50,2	61.846	901,3	12,3	86,2	30,5	13,2	14,6	10,1	11,9
00028 EAP Lleida 2 - Primer de Maig	173.674	18.979	74,9	51,3	54,8	167.501	661,2	12,4	83,5	30,4	15,5	12,4	8,3	11,6
00029 EAP Lleida 5 - Capponet	113.525	11.599	75,7	47,8	54,3	107.088	699,3	17,8	80,3	23,1	11,8	12,8	7,9	11,2
00030 EAP Lleida 1 - Centre Històric-R.Ferran	119.373	13.670	69,2	48,7	52,2	113.807	576,4	16,8	86,0	27,5	11,7	13,6	7,3	12,9
00031 EAP Seròs	59.398	5.748	85,4	56,3	50,0	57.059	847,7	9,7	85,8	31,3	17,6	13,2	10,8	10,6



Equip d'Atenció Primària	Visites totals	Pacients assignats				Visites			Prevalença atesa Pacients assignats atesos >14					
		Pacients	Cobertura	Miñana d'edat	Dones	Visites	Taxa de visites	Sense motiu de consulta	Pacients assignats atesos >64	Hipertensió essencial	Diabetis M	Espondilosi, trastorns discs intrvertebrals, ...	MPOC. Homes	Trastorns ansietat i d'estat d'ànim. Dones
		II	(%)	(Anys)	(%)	II	(%)	(%)	%	(%)	(%)	(%)	(%)	(%)
00040 EAP Les Borges del Camp	43.482	4.890	81,2	54,7	51,5	41.637	691,6	9,3	82,8	31,9	12,0	14,5	7,2	12,2
00041 EAP Constantí	52.164	5.548	82,5	46,3	51,2	50.107	745,5	10,3	77,8	24,3	13,8	17,3	5,8	14,4
00042 EAP Falset	61.557	5.793	86,6	57,0	51,9	57.862	864,5	18,7	85,0	32,3	13,8	11,5	7,6	10,8
00043 EAP Flix	79.239	6.716	86,8	58,9	51,2	74.990	969,7	12,8	87,7	36,8	18,4	13,4	6,2	13,3
00044 EAP Montblanc	121.435	13.164	83,5	54,6	51,9	117.160	743,0	14,3	83,6	31,0	11,8	12,9	4,4	9,6
00045 EAP Mont-Roig del Camp	86.405	9.124	77,9	50,2	50,7	80.559	688,0	13,3	82,1	28,5	12,0	16,3	8,4	14,7
00046 EAP Móra la Nova - Móra d'Ebre	105.878	11.443	81,4	55,3	52,0	100.921	718,1	11,6	84,8	32,9	14,4	13,1	6,5	11,7
00047 EAP Reus 2 - Sant Pere	164.098	20.440	73,7	51,4	55,2	160.306	578,0	9,6	82,9	31,1	13,3	13,3	7,4	12,6
00048 EAP Reus 4 - Horts de Miró	129.338	16.273	75,4	48,7	53,5	126.025	584,1	13,9	81,2	25,2	13,1	13,7	7,7	11,9
00049 EAP Santa Coloma de Queralt	24.318	2.674	80,0	56,1	52,4	23.163	693,1	9,8	83,6	31,0	13,2	11,2	7,6	8,1
00050 EAP Tarragona 1 - Bonavista-La Canonja	100.048	11.506	80,0	49,0	53,0	97.935	680,9	11,6	80,3	27,8	14,5	16,3	6,6	14,1
00051 EAP Tarragona 2 - La Granja-Torreforta	184.540	21.209	77,2	48,3	52,9	180.491	656,8	14,5	79,9	25,6	13,5	16,4	7,3	16,3
00052 EAP Tarragona 5 - Sant Pere i Sant Pau	109.620	13.062	78,7	47,8	52,9	106.909	644,3	11,6	79,4	23,9	11,7	15,7	7,4	13,1
00053 EAP Terra Alta	128.806	9.918	87,4	61,1	50,7	124.178	1.094,0	14,0	87,6	35,5	14,8	13,1	5,3	12,0
00054 EAP Valls Urbà	162.577	20.880	77,7	49,0	53,0	159.810	594,4	15,3	81,9	27,2	12,5	13,1	6,5	12,2
00055 EAP Alt Camp Est	88.024	8.976	84,3	53,8	50,3	83.679	785,9	12,1	83,8	31,3	14,2	14,8	6,4	13,7
00059 EAP Cornudella de Montsant	22.033	1.896	87,7	60,2	48,5	19.467	900,0	17,0	88,0	29,2	10,5	12,4	6,8	11,7
00060 EAP El Morell	79.356	8.639	82,6	46,8	51,2	76.486	731,4	9,8	78,6	25,4	10,6	14,4	4,7	17,8
00061 EAP Reus 1 - Sant Pere	78.682	9.586	73,5	54,1	54,3	76.547	587,3	12,0	83,6	31,4	14,2	15,3	9,4	13,8
00062 EAP Reus 3 - Llibertat	123.968	15.869	73,1	52,5	54,6	120.255	554,0	10,6	82,9	30,0	11,6	12,6	6,9	14,4
00065 EAP Salou	141.082	18.040	71,7	47,5	51,3	138.690	551,0	11,8	82,2	23,3	10,4	14,2	4,4	14,0
00066 EAP Tarragona 3 - Jaume I	185.730	23.024	75,9	53,7	55,5	178.343	588,3	10,8	83,8	31,1	13,0	12,4	5,6	13,2
00068 EAP Tarragona 6 - Tarragonès	85.589	11.354	70,3	53,8	55,7	82.130	508,8	10,0	82,3	28,7	11,0	11,5	4,5	14,2
00087 EAP L'Aldea - Camarles - L'Ampolla	83.523	8.113	78,0	56,5	51,3	77.316	743,4	11,4	84,7	32,0	14,6	17,3	5,6	18,4
00088 EAP L'Ametlla de Mar - El Perelló	79.697	7.544	80,0	55,4	51,9	70.387	746,8	12,4	83,9	32,2	13,6	14,2	4,8	14,3
00089 EAP Amposta	233.375	23.560	77,0	54,3	52,3	227.626	744,3	14,8	83,0	29,0	13,1	14,1	6,9	14,6
00090 EAP Deltebre	94.083	9.662	81,5	55,0	52,5	88.626	747,9	11,2	84,5	34,6	16,1	17,3	6,9	20,0
00091 EAP Sant Carles de la Ràpita	195.319	19.502	82,1	54,8	52,8	182.758	769,3	11,5	83,8	31,1	12,7	15,0	7,3	12,3
00092 EAP Ulldesona	90.262	9.714	79,3	52,3	51,8	86.950	710,2	10,9	82,6	29,3	12,4	13,4	5,6	11,4
00093 EAP Tortosa 1 Est - El Temple	126.056	15.300	74,1	52,3	52,7	121.657	589,6	13,1	83,3	27,9	14,6	12,3	7,4	10,7
00094 EAP Tortosa 2 Oest	208.973	21.504	81,4	55,0	52,2	204.628	774,2	10,9	83,4	32,9	15,3	13,6	7,2	12,9

Equip d'Atenció Primària	Visites totals	Pacients assignats				Visites			Prevalença atesa Pacients assignats atesos >14					
		Pacients	Cobertura	Miñana d'edat	Dones	Visites	Taxa de visites	Sense motiu de consulta	Pacients assignats atesos >64	Hipertensió essencial	Diabetis M	Espondilosi, trastorns discs intrvertebrals, ...	MPOC. Homes	Trastorns ansietat i d'estat d'ànim. Dones
		II	(%)	(Anys)	(%)	II	(%)	(%)	%	(%)	(%)	(%)	(%)	(%)
00101 EAP Arbúcies - Sant Hilari	85.731	9.783	80,9	52,4	51,0	82.033	678,1	6,6	81,8	30,7	12,4	13,0	5,8	16,5
00102 EAP Besalú	49.684	4.587	81,7	60,3	52,6	46.871	834,9	7,9	85,0	29,1	11,0	11,3	7,7	14,7
00103 EAP Camprodon	31.894	3.079	81,2	58,4	53,0	28.512	752,1	7,7	86,6	33,0	11,1	13,0	5,7	14,7
00104 EAP Girona 3 - Montilivi	216.682	24.664	70,9	46,2	55,0	206.608	594,2	12,3	79,7	24,5	10,6	11,7	5,5	15,6
00105 EAP Girona 4 - Taialà	93.717	11.668	81,0	49,2	53,5	90.696	629,8	10,7	79,9	24,0	10,3	11,4	5,1	11,0
00106 EAP La Jonquera	50.016	5.308	76,8	55,8	53,2	46.339	670,1	6,6	83,6	27,9	13,2	13,7	5,7	15,9
00107 EAP Llançà	60.359	5.338	79,4	58,0	53,0	52.932	787,2	8,0	85,2	29,8	12,4	13,6	5,6	14,7
00108 EAP Salt	251.702	30.282	75,7	44,0	51,6	242.669	606,5	9,0	77,7	24,9	11,4	14,5	5,4	14,8
00109 EAP Sant Feliu de Guíxols	215.443	26.255	75,5	51,3	53,2	200.034	575,0	9,9	82,8	26,5	11,6	13,4	6,4	14,5
00110 EAP Sarrià de Ter	99.337	10.819	80,9	50,6	52,3	94.556	707,3	8,2	79,8	25,0	12,3	13,4	7,0	15,2
00111 EAP Sils - Vidreres - Maçanet Selva	156.393	17.283	80,6	49,8	51,7	148.441	692,4	7,0	81,4	26,7	12,5	16,6	6,9	16,7
00112 EAP Santa Coloma de Farners	104.932	12.335	79,3	48,4	51,7	100.234	644,6	8,8	80,3	28,3	11,0	12,6	5,5	13,2
00114 EAP Banyoles	192.804	24.026	78,0	51,4	52,7	187.431	608,7	8,7	80,9	25,7	11,9	10,4	4,9	13,6
00115 EAP Bàscara	34.782	3.443	80,7	57,8	51,0	32.729	767,6	8,3	85,2	31,3	15,4	12,4	7,0	12,8
00116 EAP Blanes	245.192	30.360	78,1	53,0	52,7	235.287	605,3	7,8	83,6	27,6	13,2	16,0	8,3	15,6
00117 EAP Breda - Hostalric	93.118	10.191	82,2	52,9	51,5	89.426	720,9	2,6	82,3	30,6	12,4	16,6	7,8	15,7
00119 EAP Celrà	64.592	7.515	82,1	46,9	52,0	58.278	636,4	8,1	79,6	22,6	10,0	15,3	4,4	14,0
00120 EAP Figueres - Ernest Lluch	256.395	34.130	72,7	49,7	54,3	248.086	528,2	9,0	80,4	26,8	12,1	13,4	6,9	16,6
00121 EAP Girona 1 - Santa Clara	137.658	15.985	69,0	54,2	56,2	128.884	556,4	8,3	85,7	25,1	9,3	11,3	5,9	15,3
00122 EAP Girona 2 - Can Gibert del Pla	181.266	21.960	75,7	47,4	54,0	174.743	602,3	10,1	79,9	23,6	10,5	14,0	5,0	13,2
00124 EAP Olot	228.401	28.455	75,8	52,9	53,4	224.336	597,3	9,3	84,1	26,4	12,2	11,0	5,7	13,1
00125 EAP Palafrugell	201.385	24.209	80,9	49,3	52,2	189.760	633,8	0,0	81,4	21,5	10,4	18,8	3,7	19,0
00127 EAP Peralada	66.433	5.736	82,2	56,9	51,0	62.989	902,9	9,4	82,4	29,0	12,4	13,9	10,8	21,0
00129 EAP Ripoll - Sant Joan de les Abadeses	99.393	11.720	81,5	53,0	52,9	96.168	668,8	11,8	84,9	30,2	13,4	11,6	6,6	12,2
00130 EAP Roses	225.205	24.847	75,6	49,0	53,3	201.856	614,1	9,5	80,4	25,8	12,3	13,8	6,5	14,0
00131 EAP Sant Joan Les Fonts	49.518	4.566	81,7	57,9	51,3	47.728	854,1	6,4	83,1	29,8	10,1	13,2	4,3	17,9
00133 EAP Vilafant	82.770	10.003	73,5	53,1	52,8	79.980	588,0	7,4	78,9	30,0	12,1	12,8	7,3	19,6
00149 EAP Anoja Rural	63.886	7.308	78,2	54,9	51,8	61.205	654,7	10,5	81,2	27,8	11,5	13,6	6,4	10,1
00151 EAP Cornellà de Llobregat 1 -Martí Julià	167.579	22.302	75,8	50,6	53,9	164.255	558,3	6,0	81,8	26,8	12,4	15,7	6,9	18,1
00152 EAP Cornellà de Llobregat 2 -St Ildefons	162.747	21.182	76,0	52,8	54,4	160.020	573,9	9,9	83,4	27,4	15,4	15,3	10,8	12,9
00153 EAP Cornellà de Llobregat 3 - Gavarrà	92.754	10.825	79,9	56,0	53,8	88.223	651,5	8,0	86,1	37,1	15,3	14,3	11,1	14,7

Equip d'Atenció Primària	Visites totals	Pacients assignats				Visites			Prevalença atesa Pacients assignats atesos >14					
		Pacients	Cobertura	Miçana d'edat	Dones	Visites	Taxa de visites	Sense motiu de consulta	Pacients assignats atesos >64	Hipertensió essencial	Diabetis M	Espondilosi, trastorns discs intrvertebrals, ...	MPOC. Homes	Trastorns ansietat i d'estat d'ànim. Dones
		II	(%)	(Anys)	(%)	II	(%)	(%)	%	(%)	(%)	(%)	(%)	(%)
00154 EAP Cornellà de Llobregat 4 -Jaume Soler	107.052	12.619	78,5	53,0	55,1	102.409	637,3	16,2	83,8	30,3	12,8	15,2	8,7	13,7
00155 EAP Esparreguera	138.076	20.144	76,1	47,6	51,9	133.874	505,7	13,5	80,1	24,1	12,4	13,2	5,9	12,6
00156 EAP Esplugues de Llobregat 1-Can Vidalet	118.793	14.199	78,7	51,5	54,6	115.994	643,2	9,1	84,4	31,3	15,0	14,9	9,2	14,5
00157 EAP Garraf Rural	182.936	25.717	74,0	47,5	52,4	176.657	508,0	9,6	78,9	26,8	12,9	13,6	7,7	12,5
00158 EAP Gavà 1	151.604	17.471	78,9	49,8	53,5	141.426	638,4	10,2	81,7	26,9	13,0	15,3	7,7	13,7
00159 EAP Gavà 2	145.605	18.199	70,2	50,1	53,7	141.281	545,3	12,4	81,9	29,4	13,9	14,9	7,4	13,4
00160 EAP Hospitalet de Llobregat 1 - Centre	187.914	22.078	77,6	55,9	54,7	181.512	637,7	9,4	83,9	30,7	14,6	13,8	9,0	14,4
00161 EAP Hospitalet Llobregat 10 - Can Serra	73.767	8.609	81,2	57,8	54,1	72.629	684,8	10,6	88,6	34,1	13,7	15,3	8,2	11,4
00162 EAP Hospitalet de Llobregat 11 - Gornal	54.060	5.828	83,6	48,1	52,5	52.685	755,4	8,6	84,6	33,8	15,9	15,2	8,6	12,2
00163 EAP Hospitalet de Llobregat 2 -St. Josep	133.245	16.579	74,8	56,8	54,5	128.763	581,3	9,0	87,4	31,8	17,8	13,6	7,7	13,0
00164 EAP Hospitalet Llobregat 5 - Sta.Eulàlia	114.098	14.606	78,1	51,0	54,9	110.880	592,9	9,7	83,9	27,1	12,4	11,6	6,2	13,0
00165 EAP Hospitalet Llobregat 6 - Sta.Eulàlia	151.073	18.695	80,2	50,4	53,3	144.611	620,6	10,0	83,4	28,4	14,2	15,0	6,3	14,8
00166 EAP Hospitalet de Llobregat 7 -Florida N	132.340	17.264	77,7	50,0	54,3	125.391	564,4	9,3	82,6	30,1	13,7	15,7	7,7	12,8
00167 EAP Hospitalet de Llobregat 8 -Florida S	124.959	16.219	75,0	52,9	54,8	120.644	557,8	6,6	84,8	29,8	15,9	16,4	9,5	13,1
00168 EAP Martorell Urbà	182.109	22.809	76,8	48,8	51,9	173.996	585,9	9,5	80,1	27,2	13,1	16,7	5,5	15,2
00169 EAP Molins de Rei	154.871	21.421	76,0	50,0	53,6	150.589	533,9	11,2	81,6	28,8	12,0	13,6	6,5	16,8
00170 EAP Penedès Rural	185.855	22.645	78,1	54,4	51,9	179.659	619,8	14,4	86,0	29,1	14,2	11,8	7,1	9,6
00171 EAP Piera	104.655	13.529	82,4	47,4	51,6	100.988	615,0	9,6	79,3	28,0	12,8	17,0	6,8	15,2
00172 EAP Prat Llobregat 2 - Sant Cosme I	172.307	24.007	78,7	49,8	53,7	167.784	549,8	9,5	83,4	29,8	13,3	16,0	8,0	12,3
00173 EAP Prat Llobregat 3 - Dr. Pujol Capçada	62.806	8.184	81,3	45,4	53,8	61.390	610,1	9,7	79,2	28,1	14,9	17,8	8,6	12,7
00174 EAP Sant Andreu de la Barca	159.925	21.073	75,7	47,1	53,0	156.617	563,0	7,5	78,2	27,0	13,1	16,7	6,5	16,9
00175 EAP Sant Boi de Llobregat 2 - Molí Nou	139.788	16.364	81,0	50,2	53,8	135.763	671,8	7,3	81,0	28,0	15,2	16,9	10,1	16,3
00176 EAP Sant Boi de Llobregat 3-Camps Blancs	82.821	8.755	86,4	46,4	52,6	80.619	795,5	10,4	81,6	30,7	15,4	18,5	9,6	12,1
00177 EAP Sant Joan Despí 2 - Les Planes	79.274	10.287	76,0	51,5	53,8	75.293	556,0	13,3	82,8	25,3	12,6	13,2	8,8	10,6
00178 EAP Sant Just Desvern	78.321	11.388	67,8	52,4	55,1	75.278	448,4	13,3	82,2	26,5	10,5	10,0	6,5	12,6
00179 EAP St. Vicenç dels Horts 1 - Vila Vella	144.407	17.975	81,1	42,2	52,7	138.600	625,1	14,1	71,0	26,9	12,1	15,5	8,0	15,3
00180 EAP Santa Margarida de Montbui	65.611	8.393	83,8	46,0	52,5	64.026	639,4	7,9	79,1	25,7	14,5	16,9	6,5	17,0
00181 EAP Vallirana	136.876	17.190	79,6	50,0	52,7	132.893	615,6	14,6	80,1	27,6	12,1	14,4	7,8	14,4
00182 EAP Viladecans 1	200.787	26.330	76,0	48,9	52,6	195.409	563,8	9,9	81,6	26,4	13,3	13,7	7,1	12,4
00183 EAP Viladecans 2	190.395	23.871	79,0	46,7	53,4	182.282	603,1	9,0	80,6	26,1	13,5	15,7	7,5	13,4
00184 EAP Vilanova del Camí	76.261	10.021	80,0	46,8	53,0	75.011	599,0	9,1	79,7	25,7	15,1	16,4	6,5	11,7

Equip d'Atenció Primària	Visites totals	Pacients assignats				Visites			Prevalença atesa Pacients assignats atesos >14					
		Pacients	Cobertura	Miñana d'edat	Dones	Visites	Taxa de visites	Sense motiu de consulta	Pacients assignats atesos >64	Hipertensió essencial	Diabetis M	Espondilosi, trastorns discs intrvertebrals, ...	MPOC. Homes	Trastorns ansietat i d'estat d'ànim. Dones
		II	(%)	(Anys)	(%)	II	(%)	(%)	%	(%)	(%)	(%)	(%)	(%)
00189 EAP Hospitalet Llobregat 12 - Bellvitge	165.121	20.937	80,7	55,3	53,6	162.052	624,3	8,6	86,2	31,9	17,4	14,7	7,5	13,9
00191 EAP Hospitalet de Llobregat 3 - Collblanc	133.144	18.223	76,8	52,1	55,8	129.750	546,8	6,2	85,1	31,4	13,7	18,7	9,1	14,1
00192 EAP Hospitalet de Llobregat 4 - Torrassa	161.951	20.489	75,2	50,7	55,4	158.160	580,3	4,6	83,6	29,5	12,0	16,0	7,5	11,9
00193 EAP Hospitalet de Llobregat 9 - Pubilla C	187.294	22.676	77,7	52,3	54,9	183.375	628,2	10,8	84,2	26,8	14,5	15,8	7,4	11,4
00194 EAP Igualada 1	123.510	16.567	77,4	48,9	53,6	118.698	554,2	13,2	80,2	27,1	12,7	13,1	6,2	11,8
00195 EAP Prat Llobregat 1 - Ramona Via	118.373	16.501	75,7	49,8	54,0	113.530	520,9	9,6	82,0	28,8	12,8	14,4	7,4	13,4
00196 EAP Premià de Mar	204.525	27.602	73,3	51,9	53,5	198.669	527,8	7,5	83,0	28,4	13,3	13,3	6,5	15,2
00197 EAP Sant Boi de Llobregat 1 - Montclar	222.119	31.260	77,8	47,4	53,9	216.675	539,2	13,4	83,5	24,4	12,4	14,7	6,7	12,4
00198 EAP Sant Boi de Llobregat 4 - Vinyets	113.391	15.986	77,0	49,5	53,6	108.818	524,5	8,7	83,8	26,9	13,6	15,9	7,0	14,0
00199 EAP Sant Feliu Llobregat 1 - El Pla	97.037	12.862	76,8	50,9	54,9	90.304	539,5	11,6	81,9	27,1	12,9	13,5	6,3	12,6
00200 EAP Sant Feliu Llobregat 2 - Rambla	138.198	19.814	75,3	49,9	53,8	134.535	511,3	7,2	81,3	28,2	12,6	15,8	7,5	11,1
00201 EAP Sant Joan Despí 1	98.420	14.317	73,1	48,4	53,1	94.812	483,9	12,8	80,0	26,6	10,1	12,8	5,7	11,4
00202 EAP Sant Sadurní d'Anoia	134.127	17.085	78,9	49,7	51,6	129.885	600,0	9,3	80,3	29,8	13,4	14,7	5,9	12,7
00203 EAP Sitges	109.415	15.378	63,0	52,2	52,3	103.316	423,2	10,3	84,8	29,1	10,6	11,8	6,1	13,3
00204 EAP Vilafranca del Penedès	250.958	32.869	75,4	46,4	53,0	243.668	559,1	11,8	76,7	25,2	12,4	13,7	5,9	11,4
00205 EAP Vilanova i la Geltrú 1	139.731	18.856	74,4	51,7	54,0	135.383	534,4	8,2	81,8	28,1	12,8	12,7	5,7	14,9
00206 EAP Vilanova i la Geltrú 2	119.916	16.943	73,0	54,3	54,8	115.588	497,7	9,1	86,2	31,5	14,7	13,7	7,3	14,4
00273 EAP Arenys de Mar	140.671	17.971	78,8	51,0	53,4	134.682	590,4	12,4	82,9	28,9	13,1	12,3	7,3	13,0
00274 EAP Badalona 4 - Gorg	72.613	7.362	76,4	58,8	54,0	61.432	637,9	7,5	85,7	34,2	20,4	14,2	11,9	12,1
00275 EAP Badalona 5 - Sant Roc	126.314	13.740	78,0	48,4	50,0	116.004	658,8	11,1	79,3	26,6	20,0	17,0	9,5	15,6
00276 EAP Badalona 6 - Llefià	183.149	21.381	85,1	50,8	53,3	176.647	703,1	8,2	83,5	29,3	16,4	17,3	8,1	13,8
00277 EAP Canet de Mar	147.925	17.005	78,3	53,2	53,6	140.776	647,8	12,1	82,3	28,0	12,4	13,2	7,9	15,5
00278 EAP El Masnou	131.577	17.083	68,6	46,7	53,7	125.088	502,3	18,0	76,6	29,8	13,3	11,3	7,2	13,0
00279 EAP Mataró 1 - La Riera	103.845	12.925	72,0	53,2	56,3	99.567	554,3	13,2	84,6	29,1	13,2	12,2	7,2	12,8
00280 EAP Mataró 5 - Ronda Cerdanya	131.262	16.096	79,5	49,6	53,0	128.178	633,1	10,4	81,0	30,9	16,7	14,9	8,6	16,1
00281 EAP Mataró 7 - Ronda Prim	102.036	12.237	79,0	52,7	54,0	99.388	641,5	12,8	85,5	27,9	14,9	13,8	8,2	12,6
00282 EAP Pineda de Mar	181.222	21.928	77,0	52,0	52,6	172.080	604,1	9,3	83,4	29,4	14,1	14,8	7,6	16,0
00283 EAP Sant Adrià Besòs 1 - Dr. Barraquer	140.047	18.013	80,7	50,7	54,7	136.319	610,4	9,9	82,1	29,9	15,7	16,5	9,3	15,4
00284 EAP Sant Adrià Besòs 2 - La Mina	132.762	13.026	85,6	46,9	52,5	129.001	847,5	13,3	79,4	30,5	15,9	17,8	9,5	17,3
00285 EAP Sta. Coloma Gramenet 1 - Can Mariner	158.240	17.910	79,9	50,9	54,4	153.307	684,3	12,2	83,0	29,8	14,8	15,6	9,6	13,3

Equip d'Atenció Primària	Visites totals	Pacients assignats				Visites			Prevalença atesa Pacients assignats atesos >14					
		Pacients	Cobertura	Miջana d'edat	Dones	Visites	Taxa de visites	Sense motiu de consulta	Pacients assignats atesos >64	Hipertensió essencial	Diabetis M	Espondilosi, trastorns discs intrvertebrals, ...	MPOC. Homes	Trastorns ansietat i d'estat d'ànim. Dones
		II	(%)	(Anys)	(%)	II	(%)	(%)	%	(%)	(%)	(%)	(%)	(%)
00286 EAP Sta. C. Gramenet 4-Riu Nord-Riu Sud	153.710	18.438	80,4	52,3	54,4	147.460	643,1	10,4	84,7	31,2	17,9	14,2	9,3	12,1
00288 EAP Tordera	126.089	13.462	82,6	49,3	51,7	120.774	741,2	10,5	80,7	29,4	13,5	17,2	7,4	16,2
00290 EAP Badalona 10 - Nova Lloreda-Montigalà	46.444	8.365	70,9	51,6	53,4	38.748	328,7	2,5	81,7	24,8	13,2	22,6	6,6	17,0
00291 EAP Badalona 11 - Bufalà-Canyet	141.240	18.040	81,0	47,1	53,3	137.330	616,5	10,3	79,5	24,6	12,8	13,6	6,1	14,0
00292 EAP Badalona 1 - Martí i Julià	55.772	8.955	70,8	55,9	54,5	50.191	396,9	2,5	84,6	24,4	9,2	23,6	3,6	19,5
00293 EAP Badalona 2 - Centre-Dalt la Vila	97.581	11.590	74,6	58,1	56,6	93.387	601,0	9,0	87,6	31,1	15,0	12,3	6,3	14,8
00294 EAP Badalona 3 - Progrés-Raval	73.248	13.724	72,2	51,0	54,5	68.540	360,6	2,7	83,1	25,4	10,4	23,8	6,5	17,3
00295 EAP Badalona 7A - Gran Sol	136.474	13.973	135,3	49,5	53,7	114.175	1.105,6	13,1	82,7	28,9	17,1	17,8	8,9	12,9
00296 EAP Badalona 7B - La Salut	112.410	14.158	52,0	48,6	52,9	106.302	390,5	10,9	80,3	25,6	15,2	17,6	6,9	11,8
00297 EAP Badalona 8 - Nova Lloreda	80.039	11.143	73,5	50,7	54,0	54.916	362,5	2,0	84,3	26,3	12,1	24,3	6,8	17,5
00299 EAP Calella	100.515	13.411	72,5	50,7	53,8	92.254	498,9	0,0	83,3	24,3	5,7	20,6	3,3	26,6
00301 EAP Mataró 2 - Centre	93.538	12.141	75,4	52,0	54,7	90.381	561,1	9,1	82,3	27,3	12,3	14,2	7,7	15,2
00302 EAP Mataró 3 - Rocafonda	123.849	14.079	80,3	49,8	51,1	120.144	685,4	12,9	81,3	28,9	15,2	14,6	7,5	12,6
00303 EAP Mataró 6 - Ronda Gatassa	107.772	12.339	78,7	50,1	52,0	104.084	664,0	11,1	82,1	28,0	15,2	16,7	9,0	14,7
00305 EAP Sant Andreu de Llavaneres	107.019	12.774	73,0	50,6	53,1	100.671	575,5	10,8	80,1	28,1	11,7	12,9	7,7	16,5
00306 EAP Sta. Coloma Gramenet 2 - Llatí	103.231	11.555	80,7	51,0	53,5	100.265	700,2	9,2	83,1	28,8	16,5	16,6	9,5	16,0
00307 EAP Sta. Coloma Gramenet 3 - Singuerlín	146.101	16.041	83,2	50,5	52,9	142.458	739,0	11,6	82,3	28,8	14,9	15,2	10,0	13,7
00309 EAP Vilassar de Mar	134.814	17.971	73,7	51,6	54,1	127.375	522,2	12,4	80,5	27,0	11,0	11,2	6,5	13,3
00336 EAP Alt Berguedà	47.262	4.148	85,0	59,4	52,5	43.309	887,5	14,7	86,3	34,0	12,5	13,8	9,3	20,8
00337 EAP Baix Berguedà	90.941	9.756	83,9	59,0	53,3	88.008	756,7	8,4	87,9	31,4	13,4	15,3	6,4	19,5
00338 EAP Barberà del Vallès	177.081	23.816	81,0	46,6	53,0	172.522	586,7	9,5	81,1	25,8	11,9	16,4	7,2	15,1
00339 EAP Berga Centre	131.670	15.634	76,2	58,0	53,4	127.972	624,0	13,2	86,4	31,0	12,9	12,9	8,3	15,6
00340 EAP Caldes de Montbui	129.039	18.302	79,3	49,3	52,6	124.545	539,7	9,5	81,3	27,0	11,9	13,6	6,5	9,8
00341 EAP Cardona	40.255	4.349	84,4	58,6	52,6	39.428	765,3	14,1	86,2	27,9	15,6	9,8	8,1	9,9
00342 EAP Castellar del Vallès	163.021	19.853	80,0	47,7	53,3	157.753	635,6	9,5	80,2	25,3	12,0	13,9	6,9	13,8
00343 EAP Cerdanyola Vallès 1 - Serraparera	150.346	18.432	75,9	51,7	53,6	145.337	598,5	9,1	84,1	27,8	12,0	16,0	6,4	15,0
00344 EAP Badia del Vallès	127.647	13.448	87,4	47,3	53,2	124.452	808,4	5,7	82,7	25,2	16,7	18,5	10,5	15,1
00345 EAP La Garriga	164.359	21.398	78,6	50,0	53,6	158.625	582,7	12,8	80,3	25,8	11,6	13,2	6,6	11,3
00346 EAP La Llagosta	93.006	11.450	80,4	48,7	53,2	90.859	638,4	6,6	80,5	28,5	14,3	16,7	7,6	14,4
00347 EAP Manlleu	153.912	16.479	80,1	49,3	52,9	150.913	733,9	12,6	80,5	26,8	12,4	15,8	8,0	15,9
00348 EAP Manresa 2 - Plaça Catalunya	126.992	16.630	75,9	53,6	55,0	123.752	564,8	13,1	84,4	27,8	14,8	13,5	7,3	14,3

Equip d'Atenció Primària	Visites totals	Pacients assignats				Visites			Prevalença atesa Pacients assignats atesos >14					
		Pacients	Cobertura	Mitjana d'edat	Dones	Visites	Taxa de visites	Sense motiu de consulta	Pacients assignats atesos >64	Hipertensió essencial	Diabetis M	Espondilosi, trastorns discs intrvertebrals, ...	MPOC. Homes	Trastorns ansietat i d'estat d'ànim. Dones
		II	(%)	(Anys)	(%)	II	(%)	(%)	%	(%)	(%)	(%)	(%)	(%)
00349 EAP Manresa 4 - Sagrada Família	153.962	17.924	81,7	52,0	53,7	149.468	680,9	10,6	82,5	27,3	14,7	14,5	7,0	14,3
00350 EAP Martorelles	73.963	10.928	80,1	50,6	53,1	72.295	529,7	9,3	84,2	26,9	14,0	12,4	6,5	12,6
00351 EAP Moià	63.316	7.765	83,9	52,5	52,8	60.456	653,1	16,1	80,5	27,9	10,6	11,3	7,4	13,4
00352 EAP Montcada i Reixac	187.798	24.348	77,2	47,6	53,1	182.604	578,9	12,2	80,5	27,3	12,3	14,2	6,1	11,6
00353 EAP Montornès - Montmeló	197.927	26.040	80,5	46,8	52,7	192.927	596,7	9,1	78,9	26,5	13,4	14,4	6,6	11,2
00354 EAP Parets del Vallès	102.434	14.379	79,4	47,5	52,4	100.085	552,6	8,1	80,4	27,9	13,3	14,9	7,0	14,4
00355 EAP Rubí 2 - Castellbisbal	271.314	32.228	80,0	46,7	53,4	260.353	646,7	0,0	80,7	23,1	9,5	27,6	5,5	29,4
00356 EAP Sabadell 2 - Creu Alta	138.037	18.120	77,3	52,6	53,9	134.700	575,0	8,3	83,5	30,1	12,4	12,6	7,9	12,3
00357 EAP Sabadell 3A - Ca n'Oriac	124.871	15.960	79,5	51,1	53,9	120.404	599,9	6,3	82,5	30,8	15,3	14,3	9,8	13,0
00358 EAP Sabadell 3B - Nord	100.365	13.389	82,0	47,8	53,4	98.255	601,6	8,9	80,8	29,7	15,3	16,5	9,7	13,9
00359 EAP Sabadell 5 - Gràcia-Merinals	95.811	14.054	78,2	50,3	53,9	93.129	518,5	6,7	82,1	26,8	12,6	14,0	6,7	13,0
00360 EAP Sabadell 6 - Sud	189.186	25.223	79,4	51,2	53,9	185.193	583,1	7,9	82,2	29,7	14,9	15,3	9,0	12,6
00361 EAP Sabadell 7 - La Serra	65.205	7.696	85,8	45,8	52,4	63.496	707,9	8,4	78,5	28,5	14,5	15,9	7,6	14,8
00362 EAP Sallent	51.665	5.513	83,9	56,6	53,8	50.528	769,1	6,4	85,3	32,7	16,6	16,9	13,0	14,1
00363 EAP Sant Celoni	197.323	26.719	80,2	48,0	52,3	191.933	576,3	12,7	79,6	26,0	11,2	13,2	7,1	13,6
00364 EAP Navarres - Sant Fruitòs de Bages	131.375	16.829	79,5	52,6	53,1	127.994	604,6	14,0	81,6	28,1	12,7	13,0	7,1	12,8
00365 EAP Sant Hipòlit de Voltregà	54.830	5.311	81,5	53,0	53,0	49.151	753,8	13,3	83,4	28,9	12,9	13,3	6,9	15,8
00366 EAP Sant Joan de Vilatorrada	72.727	9.838	78,4	50,0	52,4	70.835	564,8	11,7	82,1	27,9	14,7	14,2	7,1	13,0
00367 EAP Sant Vicenç de Castellet	96.894	11.715	81,9	50,1	52,9	94.210	658,3	10,5	81,8	28,0	15,2	15,3	8,2	14,1
00368 EAP Santa Eugènia de Berga	126.204	13.317	82,2	52,3	51,9	121.836	752,0	11,1	82,9	26,8	12,4	13,3	7,3	14,2
00369 EAP Santa Perpètua de Mogoda	139.814	19.171	77,4	48,0	51,6	136.630	551,5	5,9	79,2	27,5	14,6	16,1	7,3	15,4
00370 EAP Súria	72.833	7.453	84,2	54,0	53,3	70.723	798,9	11,6	84,6	30,5	15,4	14,7	5,8	10,8
00371 EAP Terrassa C - Can Parellada	69.550	8.772	81,1	48,7	53,6	67.710	626,1	7,2	81,0	25,2	13,4	15,5	6,4	13,5
00372 EAP La Vall del Ges - Torelló	147.595	15.288	83,9	52,0	52,7	144.541	793,0	12,8	83,0	28,0	11,6	14,4	7,0	15,2
00373 EAP Artés	67.441	8.639	79,9	54,0	52,4	65.882	609,3	7,2	83,7	29,6	14,0	14,5	6,3	14,4
00374 EAP Cardedeu	114.232	16.340	77,8	46,7	53,3	110.299	525,3	10,0	78,0	25,6	11,5	14,1	6,0	11,8
00376 EAP Cerdanyola V. 2 - Canaletes-Fontetes	157.227	20.112	76,3	49,3	53,1	152.336	577,8	8,0	79,7	29,9	11,9	14,7	6,6	16,4
00377 EAP Granollers 1 Oest - Canovelles	160.047	17.807	81,0	47,8	51,8	155.138	705,6	11,2	80,2	26,3	13,6	16,6	8,4	14,1
00378 EAP Granollers 4 Sud - Sant Miquel	101.021	12.980	78,3	48,9	52,4	97.919	590,4	9,5	82,4	27,6	14,3	15,2	5,5	13,2
00379 EAP Granollers 2 Nord - Les Franqueses	162.008	22.027	77,4	47,1	52,3	157.942	554,7	10,8	79,3	25,1	11,7	14,3	6,9	10,3
00380 EAP Granollers 3 - Centre Est	144.173	20.699	73,0	52,1	54,8	138.580	489,0	9,0	84,5	30,0	13,3	15,2	6,8	14,6

Equip d'Atenció Primària	Visites totals	Pacients assignats				Visites			Prevalença atesa Pacients assignats atesos >14					
		Pacients	Cobertura	Mitjana d'edat	Dones	Visites	Taxa de visites	Sense motiu de consulta	Pacients assignats atesos >64	Hipertensió essencial	Diabetis M	Espondilosi, trastorns discs intervertebrals, ...	MPOC. Homes	Trastorns ansietat i d'estat d'ànim. Dones
		II	(%)	(Anys)	(%)	II	(%)	(%)	%	(%)	(%)	(%)	(%)	(%)
00381 EAP Lluçanès	44.577	4.879	82,7	56,7	52,1	42.976	728,0	21,9	85,4	26,4	9,9	8,5	5,9	6,3
00382 EAP Manresa 1	114.054	14.935	76,0	52,5	54,2	110.768	563,7	16,4	82,8	22,4	11,4	13,1	6,6	10,8
00383 EAP Manresa 3	86.901	11.980	75,2	49,9	52,8	83.488	524,0	15,0	81,6	24,5	10,7	11,6	5,4	10,3
00385 EAP Montserrat	84.505	9.793	82,5	51,1	51,8	81.599	687,7	10,2	80,9	27,6	15,2	15,9	7,4	17,8
00386 EAP Navàs - Balsareny	66.604	7.920	82,4	52,8	53,0	64.915	675,6	17,7	84,8	29,1	13,8	9,4	6,9	12,3
00387 EAP Ripollet 1 - Centre	137.442	16.959	78,7	44,5	52,5	133.405	619,2	12,5	67,9	28,6	14,2	15,4	7,4	11,8
00388 EAP Sabadell 1A - Centre	145.114	22.853	70,5	51,2	55,8	139.883	431,5	12,0	81,0	29,3	10,3	10,4	6,0	10,7
00389 EAP Sabadell 1B - Sant Oleguer	120.148	15.429	78,4	52,0	54,9	117.392	596,7	11,1	83,7	28,1	13,1	14,7	6,5	12,0
00390 EAP Sabadell 4A - Concòrdia	93.933	11.506	79,5	52,0	54,1	91.846	635,0	10,1	84,8	29,4	12,8	17,0	8,1	13,8
00391 EAP Sant Quirze de Besora	42.820	3.907	87,6	52,5	52,2	40.812	914,9	11,5	84,8	33,7	14,0	12,9	7,9	10,1
00395 EAP Tona	83.848	9.227	80,6	53,5	52,0	80.995	707,7	15,1	82,0	25,9	12,3	12,7	6,3	14,3
00396 EAP Vall de Tenes	212.504	27.846	80,2	48,6	51,8	206.338	594,5	7,2	80,1	28,2	13,9	15,2	7,1	16,0
00397 EAP Vic 1 - Nord	151.821	19.831	77,6	47,7	53,9	145.033	567,4	14,6	81,2	24,8	10,3	12,6	6,2	12,3
00437 EAP Barcelona 10B - Ramon Turró	158.875	21.944	74,8	46,0	54,0	151.928	517,7	11,0	79,2	26,6	10,5	14,1	7,0	15,0
00438 EAP Barcelona 10C - Poble Nou	134.292	16.404	75,8	50,9	55,0	127.843	591,1	10,3	82,6	27,2	13,9	13,1	7,5	13,1
00439 EAP Barcelona 10I - La Pau	100.586	11.100	83,1	56,3	55,2	98.063	734,3	9,4	85,4	32,5	17,1	16,5	9,5	12,4
00440 EAP Barcelona 1B - Casc Antic	121.555	15.313	69,1	51,5	53,5	112.847	509,2	8,9	86,3	21,3	10,6	12,3	5,9	12,3
00441 EAP Barcelona 1C - Gòtic	102.591	10.685	68,2	52,9	50,9	95.822	611,6	10,7	90,0	23,0	10,3	12,1	8,3	14,5
00442 EAP Barcelona 1D - Raval Sud	181.406	21.079	69,8	46,9	44,5	171.751	569,0	11,5	84,4	19,2	12,0	14,8	6,4	11,7
00443 EAP Barcelona 1E - Raval Nord-Dr. Sayé	122.650	14.611	69,6	49,3	52,5	114.772	546,7	11,9	86,1	23,6	11,6	13,0	5,9	11,5
00444 EAP Barcelona 2A - Sant Antoni	178.463	23.111	70,1	56,5	56,1	170.557	517,3	10,4	88,6	30,1	11,9	11,4	6,3	11,6
00445 EAP Barcelona 2B - Via Roma	124.735	17.577	66,1	58,3	57,1	119.591	449,6	7,4	92,6	29,1	11,7	12,2	7,1	13,6
00446 EAP Barcelona 2H - Passeig Sant Joan	154.808	20.038	66,8	59,2	55,9	146.285	487,6	7,9	91,0	30,0	12,0	11,1	6,2	13,8
00447 EAP Barcelona 3C - Dr. Carles Riba	128.170	12.513	81,2	54,9	52,4	124.046	805,2	10,2	86,0	32,0	16,1	16,2	8,5	17,5
00448 EAP Barcelona 7C - El Carmel	131.374	15.236	79,1	51,5	54,4	127.650	662,5	7,5	84,0	32,1	15,9	14,3	9,6	17,3
00449 EAP Barcelona 8G - Roquetes	118.562	13.194	81,7	49,5	54,6	115.528	715,3	6,2	83,0	28,3	13,7	16,9	9,5	16,8
00450 EAP Barcelona 8H - Ciutat Meridiana	108.064	12.717	80,4	46,6	53,3	104.574	660,9	12,0	80,6	28,9	14,5	16,9	7,5	13,3
00451 EAP Barcelona 8I - Xafarines	118.608	14.034	80,5	52,9	55,4	115.659	663,3	6,0	83,3	32,1	15,7	14,4	10,6	15,5
00452 EAP Barcelona 9F - Via Barcino	83.601	8.878	80,6	45,8	50,7	80.496	731,1	10,3	80,8	25,8	13,8	19,1	8,3	17,8
00453 EAP Barcelona 9E - Bon Pastor	95.583	11.115	80,1	50,3	53,0	93.019	670,7	9,1	82,0	27,9	14,2	17,1	7,6	16,1
00454 EAP Barcelona 10J - Verneda Sud	148.752	17.626	77,0	56,7	55,3	141.851	619,9	8,3	85,7	31,7	14,5	13,8	9,4	13,6

Equip d'Atenció Primària	Visites totals	Pacients assignats				Visites			Prevalença atesa Pacients assignats atesos >14					
		Pacients	Cobertura	Miջana d'edat	Dones	Visites	Taxa de visites	Sense motiu de consulta	Pacients assignats atesos >64	Hipertensió essencial	Diabetis M	Espondilosi, trastorns discs intrvertebrals, ...	MPOC. Homes	Trastorns ansietat i d'estat d'ànim. Dones
		II	(%)	(Anys)	(%)	II	(%)	(%)	%	(%)	(%)	(%)	(%)	(%)
00455 EAP Barcelona 10D - Besós	188.186	20.100	80,4	51,3	52,4	182.097	728,0	10,0	84,7	29,3	15,0	16,9	8,4	14,6
00456 EAP Barcelona 10E - Encants	95.229	13.923	68,7	50,5	55,5	91.562	451,8	8,1	74,9	30,7	13,0	11,3	9,4	16,4
00457 EAP Barcelona 10F - Camp de l'Arpa	122.741	16.508	73,6	56,4	56,4	118.316	527,2	9,2	88,6	31,1	12,7	11,6	7,7	14,4
00458 EAP Barcelona 10G - El Clot	161.831	18.715	74,4	52,2	54,9	154.374	613,7	12,8	84,6	28,3	12,4	13,3	7,4	12,2
00459 EAP Barcelona 10H - Sant Martí	127.086	14.869	77,6	58,8	55,7	119.514	623,4	9,1	88,0	34,2	15,6	13,9	8,4	11,6
00460 EAP Barcelona 2C - Esq.Eixample-Rosselló	115.834	19.421	60,0	62,3	57,5	109.984	339,6	2,6	94,2	30,1	12,7	16,3	6,8	24,7
00461 EAP Barcelona 2D - Universitat	86.651	12.199	68,2	52,6	54,9	81.993	458,2	7,3	86,2	29,4	10,7	12,2	5,0	13,1
00462 EAP Barcelona 2E - Esq.Eixample-Casanova	121.097	21.217	57,9	59,6	58,9	113.004	308,3	3,8	89,8	28,5	10,7	15,0	6,3	21,7
00464 EAP Barcelona 2G - Dreta Eixample	135.558	15.396	66,3	56,9	58,6	96.212	414,3	13,1	85,2	31,9	11,1	10,3	7,2	13,3
00465 EAP Barcelona 2I - Sagrada Família	109.038	14.048	65,6	54,7	56,5	100.109	467,5	9,2	86,1	30,7	13,1	12,6	7,2	16,1
00466 EAP Barcelona 2J - Monumental	75.003	13.013	56,0	55,0	57,8	65.351	281,0	9,0	87,9	25,7	9,3	10,2	5,9	13,6
00467 EAP Barcelona 2K - Sagrada Família	128.315	17.563	68,4	59,5	58,2	122.012	475,4	7,8	91,6	30,4	11,7	12,4	7,9	15,0
00468 EAP Barcelona 3A - Les Hortes-Poble Sec	113.827	17.366	72,8	51,0	53,4	108.339	454,3	0,0	86,0	27,7	10,3	21,8	6,0	25,4
00469 EAP Barcelona 3B - Poble Sec-Montjuic	121.138	16.592	71,4	55,3	55,9	115.629	497,3	8,2	89,4	28,9	12,8	14,1	7,1	12,5
00470 EAP Barcelona 3D - Bordeta	174.761	22.132	72,9	53,1	55,4	168.494	554,8	7,3	86,6	30,8	13,4	13,9	6,8	14,3
00471 EAP Barcelona 3E - Sants	258.616	33.595	72,3	52,4	55,5	246.945	531,1	7,8	80,7	30,0	12,4	13,0	7,0	14,2
00473 EAP Barcelona 3G - Numància	137.283	17.648	71,5	57,7	56,1	129.848	525,9	6,7	89,8	30,5	12,0	12,5	7,0	14,6
00474 EAP Barcelona 4A - Montnegre	128.903	17.360	58,7	57,1	57,2	115.029	389,2	9,8	89,8	33,6	12,4	10,6	6,9	13,3
00475 EAP Barcelona 4B - Les Corts-Pedralbes	74.624	11.356	66,6	54,5	56,3	67.976	398,8	10,7	84,9	35,8	11,9	8,0	7,0	11,9
00477 EAP Barcelona 5A - Marc Aureli	91.326	15.417	49,9	55,0	58,9	81.923	265,2	13,5	83,4	31,6	9,4	8,2	6,6	13,2
00478 EAP Barcelona 5B - Sant Elies	108.388	18.032	56,4	57,3	59,0	102.775	321,4	11,3	89,0	30,8	10,0	9,7	6,8	14,9
00479 EAP Barcelona 5C - Sarrià	89.563	12.849	43,0	60,9	57,5	50.660	169,4	0,0	87,3	35,0	10,0	14,2	7,8	27,0
00480 EAP Barcelona 5D - Vallvidrera-Les Plans	71.380	8.204	57,6	56,7	57,4	31.360	220,0	0,0	85,3	32,4	10,0	14,9	7,7	28,9
00481 EAP Barcelona 5E - Sant Gervasi	105.554	16.354	53,5	57,2	57,4	74.260	242,8	0,0	86,9	29,6	8,6	17,0	6,3	32,1
00482 EAP Barcelona 6A - Joanic	152.027	19.494	65,1	55,6	56,8	127.206	425,0	8,0	83,4	32,2	11,6	10,7	7,7	14,3
00483 EAP Barcelona 6B - Vila de Gràcia	92.620	14.536	59,4	61,9	58,9	86.044	351,7	7,0	99,5	29,2	11,3	11,9	7,5	14,4
00484 EAP Barcelona 6C - Lesseps	140.163	14.307	66,8	59,5	59,5	76.441	356,7	1,5	92,0	25,3	10,2	8,7	5,9	13,9
00485 EAP Barcelona 6D - Vallcarca	76.860	13.258	65,7	55,7	56,8	63.037	312,5	0,0	88,6	28,7	10,0	19,3	5,3	32,1
00486 EAP Barcelona 7A - Sanllehy	121.433	15.058	72,9	56,5	55,5	117.594	569,5	10,8	87,4	30,8	12,6	11,2	7,1	13,8
00488 EAP Barcelona 7D - Lisboa	147.631	19.992	73,4	53,6	55,9	143.018	524,7	6,4	85,5	32,5	14,4	13,3	7,4	15,4
00489 EAP Barcelona 7E - Sant Rafael	163.081	21.198	76,0	55,8	55,8	157.811	566,1	9,2	87,3	32,1	13,9	11,9	8,2	13,4



Equip d'Atenció Primària	Visites totals	Pacients assignats				Visites			Prevalença atesa Pacients assignats atesos >14					
		Pacients	Cobertura	Mitjana d'edat	Dones	Visites	Taxa de visites	Sense motiu de consulta	Pacients assignats atesos >64	Hipertensió essencial	Diabetis M	Espondilosi, trastorns discs intrvertebrals, ...	MPOC. Homes	Trastorns ansietat i d'estat d'ànim. Dones
		II	(%)	(Anys)	(%)	II	(%)	(%)	%	(%)	(%)	(%)	(%)	(%)
00490 EAP Barcelona 7F - Lisboa	112.119	14.602	76,2	55,3	55,8	108.262	565,2	8,3	85,9	33,7	13,2	11,4	8,6	13,8
00491 EAP Barcelona 7G - Guinardó	133.695	20.121	72,8	56,5	57,2	128.708	465,9	7,7	90,7	30,9	12,4	12,3	8,0	13,8
00493 EAP Barcelona 8B - Rio de Janeiro-Porta	59.204	9.140	74,7	51,7	55,8	55.976	457,3	9,3	79,3	33,5	14,7	12,4	7,4	12,6
00494 EAP Barcelona 8C - Turó de la Peira	134.831	17.139	82,1	55,3	56,1	129.013	617,6	5,1	85,5	32,3	14,4	15,8	7,8	14,5
00495 EAP Barcelona 8D - Rio de Janeiro-Prosp.	99.323	11.781	79,8	56,2	55,1	87.988	596,4	9,1	89,0	31,4	15,2	14,0	8,3	12,1
00496 EAP Barcelona 8E - Rio de Janeiro-Verdum	114.748	14.130	79,7	54,2	56,0	106.095	598,5	10,4	87,3	33,1	14,8	14,0	10,3	12,7
00497 EAP Barcelona 8F - Guineueta	154.330	19.938	80,2	56,1	55,2	150.207	604,6	9,4	86,7	32,1	15,0	13,8	7,1	13,2
00498 EAP Barcelona 9A - Sagrera	186.730	25.283	75,7	54,2	55,4	181.497	543,6	7,5	86,7	30,2	12,8	14,5	8,4	14,2
00500 EAP Barcelona 9C - Congrés	152.381	21.604	74,4	58,2	56,9	148.128	509,8	7,0	91,3	31,8	13,5	13,1	8,4	14,7
00598 EAP Barcelona 1A - Barceloneta	90.457	11.179	73,4	55,7	54,2	87.082	571,7	5,3	88,6	27,7	13,3	12,1	8,6	10,2
00695 EAP Badalona 12 - Morera-Pomar	61.194	9.223	78,3	52,5	54,0	51.859	440,5	1,8	83,4	25,6	13,1	24,0	5,2	17,2
00696 EAP La Bisbal	114.823	13.512	83,6	50,2	51,8	110.544	684,2	0,0	81,5	22,4	9,1	19,5	4,8	20,3
00697 EAP Mataró 4 - Cirera Molins	123.495	16.380	77,8	50,0	52,6	121.780	578,3	8,3	81,9	25,9	12,3	16,9	9,4	17,0
00698 EAP Olesa de Montserrat	163.793	18.976	82,6	46,0	52,4	156.980	683,4	1,4	78,8	20,3	13,1	17,2	6,3	12,6
00699 EAP Rubí 1	196.907	23.609	77,0	50,4	53,3	185.697	605,7	2,0	82,4	18,9	11,0	12,7	5,2	9,2
00701 EAP Terrassa A - Sant Llätzer	236.719	31.880	77,8	49,4	55,0	228.922	558,9	0,0	81,5	22,3	9,0	23,6	5,9	28,4
00702 EAP Terrassa B - Est	171.745	21.307	83,0	40,7	51,7	158.132	615,8	0,0	74,5	18,4	9,0	26,4	4,9	25,4
00703 EAP Terrassa F - Nord	278.435	33.165	81,7	48,4	52,9	263.808	650,1	0,0	82,1	23,5	10,3	24,8	6,1	27,0
00704 EAP Torroella de Montgrí	111.615	12.418	83,4	50,0	50,5	100.344	674,3	0,0	81,4	17,8	9,0	18,4	3,3	17,0
00705 EAP Vendrell	292.379	33.959	76,4	51,5	53,3	280.599	631,2	7,4	81,4	14,2	9,6	11,6	9,2	10,0
00915 EAP Lloret de Mar	193.004	27.184	68,6	48,1	52,0	170.872	431,2	0,0	82,7	21,8	5,0	22,9	3,8	26,6
01004 EAP Barcelona 4C - Les Corts-Helios	117.091	17.795	63,4	63,9	58,1	113.797	405,1	4,2	100,0	32,1	13,2	17,1	7,4	25,8
01077 EAP Vic 2 - Sud	173.475	20.287	86,1	46,0	50,2	166.713	707,7	0,0	80,1	21,7	8,8	21,8	6,1	29,3
01083 EAP Vilassar de Dalt	90.760	10.866	72,2	52,6	52,8	87.493	581,3	11,9	81,2	26,6	11,6	12,2	6,9	15,7
01097 EAP Tarragona 7 - Sant Salvador	59.460	7.501	78,3	47,2	51,1	57.877	604,0	10,0	77,7	27,0	12,4	14,9	5,4	13,2
01121 EAP La Roca del Vallès	45.894	7.852	77,4	47,6	52,8	44.161	435,4	0,0	80,6	20,1	8,4	23,2	3,6	34,5
01122 EAP Mollet del Vallès 1 - Est	169.903	21.935	77,6	49,6	52,9	165.080	584,3	7,3	82,8	26,4	13,9	15,1	7,2	13,7
01123 EAP Mollet del Vallès 2 - Oest	141.175	18.481	77,2	46,7	52,6	136.946	572,4	9,3	80,2	25,6	13,0	14,6	7,3	11,7
01128 EAP Terrassa G - Sud	137.051	17.734	78,5	48,3	52,9	132.229	585,7	5,1	80,9	18,9	11,8	16,6	5,0	8,8
01273 EAP Barcelona 10A - Vila Olímpica	155.487	21.007	72,5	49,8	54,6	146.859	507,2	5,5	83,8	23,9	8,8	8,6	4,7	10,8
01321 EAP Ribes de Freser - Campdevàno	49.153	4.894	84,1	58,3	52,5	45.509	781,8	0,2	87,0	28,7	10,4	12,2	5,8	47,3

Equip d'Atenció Primària	Visites totals	Pacients assignats				Visites			Prevalença atesa Pacients assignats atesos >14					
		Pacients	Cobertura	Miçjana d'edat	Dones	Visites	Taxa de visites	Sense motiu de consulta	Pacients assignats atesos >64	Hipertensió essencial	Diabetis M	Espondilosi, trastorns discs intervertebrals, ...	MPOC. Homes	Trastorns ansietat i d'estat d'ànim. Dones
		II	(%)	(Anys)	(%)	II	(%)	(%)	%	(%)	(%)	(%)	(%)	(%)
01322 EAP Anglès	92.429	9.763	81,3	53,9	52,2	88.763	739,4	3,1	83,0	30,6	11,3	15,3	7,5	16,9
01324 EAP Solsonès	108.428	10.780	84,3	49,6	51,3	101.454	792,9	0,0	82,9	20,9	9,1	24,8	3,1	23,1
01325 EAP Badalona 9 - Apenins-Montigalà	82.064	14.155	75,3	48,5	53,1	75.003	398,9	2,4	81,9	22,2	11,7	26,2	6,7	18,4
01326 EAP Baix Penedès Interior	118.064	11.965	84,4	49,5	51,5	113.161	798,6	5,2	80,3	9,2	7,1	12,5	7,2	6,0
01327 EAP Torredembarra	274.657	28.011	83,6	50,8	52,4	249.844	745,3	8,7	81,3	9,5	6,6	12,4	6,4	5,6
01328 EAP Vila-seca	180.332	17.350	83,6	44,6	51,8	162.767	784,2	10,1	79,3	9,9	6,8	16,2	8,1	7,5
01329 EAP Riudoms	73.835	9.505	80,9	51,4	51,1	69.719	593,2	0,0	80,6	27,7	11,2	22,3	4,3	25,6
01330 EAP Cambrils	264.875	25.565	80,2	45,7	53,5	227.245	712,6	0,0	79,7	22,7	9,9	20,5	4,8	26,7
01485 EAP Vandellòs i l'Hospitalet de l'Infant	51.015	4.882	80,0	50,6	52,9	42.557	697,2	0,0	82,7	23,5	9,0	21,6	4,6	32,6
01522 EAP Calafell	189.232	18.576	82,5	49,2	52,9	164.898	732,5	9,9	81,6	11,1	6,9	12,6	6,5	9,0
01785 EAP Terrassa D - Oest	174.415	24.517	76,9	48,8	52,6	166.004	520,5	4,6	82,2	18,1	10,7	16,0	5,1	12,4
01786 EAP Terrassa E - Rambla	349.145	46.880	75,3	52,9	55,0	323.078	518,9	6,8	84,2	20,2	11,5	14,9	4,2	8,3
01790 EAP Malgrat de Mar	139.371	19.796	75,7	49,6	53,1	130.488	498,8	0,0	81,9	22,4	6,1	23,2	5,0	26,4
01791 EAP Montgat	70.405	13.186	71,3	49,9	54,0	67.821	366,6	2,6	80,5	20,8	9,8	19,6	4,8	18,2
01796 EAP Argentona	94.490	12.869	78,3	50,8	52,5	92.055	560,3	11,1	81,8	27,3	10,8	13,6	7,3	14,9
01798 EAP Palamós	153.199	21.332	76,8	50,2	53,8	145.514	524,0	0,0	82,2	19,8	10,1	18,5	4,6	20,4
01883 EAP La Vall d'en Bas	53.816	4.941	85,4	58,5	52,2	51.530	890,3	6,1	83,0	31,0	10,0	10,2	5,0	15,7
01886 EAP Cassà de la Selva	188.796	23.633	79,5	50,5	51,7	181.027	608,9	2,5	81,5	24,3	10,7	13,8	6,3	13,1
01919 EAP L'Escala	118.407	12.091	80,6	50,7	51,3	101.782	678,4	10,0	82,3	25,6	12,7	13,8	6,9	14,6
01928 EAP La Selva del Camp	49.475	5.505	81,2	52,5	51,6	47.309	698,2	0,0	81,5	24,4	10,2	18,5	4,5	27,2
01929 EAP Reus 5 - Barri Fortuny	192.161	22.040	80,4	46,3	52,5	184.287	672,0	0,0	79,2	25,3	10,6	21,0	4,7	30,7
01932 EAP Centelles	108.394	11.228	88,5	50,2	52,6	104.194	821,3	0,0	80,9	24,5	9,4	27,2	7,2	32,7
01933 EAP Barcelona 7B - Sardanya	98.300	14.014	73,7	56,5	56,4	94.065	495,0	28,3	86,8	16,1	8,2	10,7	3,1	7,4
02000 EAP Barcelona 6E - La Salut	34.251	9.029	45,2	64,0	58,8	27.025	135,4	5,0	98,7	37,3	13,4	7,2	7,4	13,4
02038 EAP Sabadell 4B - Can Rull	112.411	17.986	78,5	47,4	53,5	109.266	476,9	12,5	78,9	25,5	12,6	14,0	7,1	11,1
02791 EAP Alt Camp Oest	66.131	5.507	90,2	49,8	51,4	61.604	1.008,9	0,0	81,3	22,5	11,1	24,8	6,7	27,0
02863 PAMEM Atenció Primària	51.123	6.814	76,9	70,3	53,5	48.788	550,7	0,0	99,4	13,9	7,5	10,7	2,7	9,9
03449 EAP Cubelles - Cunit	146.483	19.558	81,0	46,3	53,1	134.846	558,3	8,4	78,5	28,2	13,6	15,0	6,7	15,1
03527 EAP Tarragona 4 - Llevant	77.294	10.748	72,8	47,7	54,0	68.963	466,9	21,5	80,2	11,4	7,1	8,8	5,2	6,7
03913 EAP Tarragona 8 - Muralles	96.381	13.133	73,2	54,3	57,0	93.699	522,5	9,4	87,3	30,2	11,2	12,2	6,1	12,6

Equip d'Atenció Primària	Visites totals	Pacients assignats				Visites			Prevalença atesa Pacients assignats atesos >14					
		Pacients	Cobertura	Miçjana d'edat	Dones	Visites	Taxa de visites	Sense motiu de consulta	Pacients assignats atesos >64	Hipertensió essencial	Diabetis M	Espondilosi, trastorns discs intrvertebrals, ...	MPOC. Homes	Trastorns ansietat i d'estat d'ànim. Dones
		II	(%)	(Anys)	(%)	II	(%)	(%)	%	(%)	(%)	(%)	(%)	(%)
04054 EAP Sta. Coloma Gramenet 5 - Santa Rosa	131.260	14.539	78,5	47,2	52,3	126.323	682,3	15,2	80,8	26,5	14,6	15,6	7,8	13,6
04055 EAP Sta. Coloma Gramenet 6 - Fondo	151.738	17.552	75,9	47,3	52,5	146.319	632,9	10,8	80,8	24,8	15,8	16,0	8,4	12,5
04056 EAP Pallejà	62.486	8.063	78,8	48,1	52,8	60.387	590,4	16,2	78,7	24,9	11,4	12,3	6,7	10,5
04374 EAP Castelldefels 2 - Can Bou	127.407	19.188	65,9	44,9	53,3	118.594	407,2	9,9	78,5	23,9	11,0	12,1	6,1	14,2
04376 EAP Castelldefels 1 - El Castell	174.541	22.861	69,5	49,0	54,8	168.515	512,0	12,5	82,0	26,7	12,8	13,5	6,8	12,7
04546 EAP Abrera	81.094	9.621	82,5	43,6	51,4	78.669	674,6	20,5	78,6	25,4	13,1	16,2	6,0	12,3
04547 EAP Corbera de Llobregat	91.504	12.608	72,9	50,4	52,8	88.084	509,3	11,2	79,4	25,8	10,9	12,5	6,4	14,2
04548 EAP Sant Quirze del Vallès	83.613	12.606	73,7	44,6	53,4	80.852	472,7	11,2	78,8	24,9	10,2	11,2	6,4	13,1
04704 EAP Alt Mogent	106.445	15.337	82,1	48,3	52,3	101.969	546,1	12,6	80,5	25,7	12,2	11,9	6,1	10,8
04713 EAP Roda de Ter	63.069	7.297	80,6	54,0	52,7	61.401	678,6	8,1	83,8	28,5	15,3	12,4	8,1	15,7
04819 EAP Martorell Rural	156.755	19.435	79,0	47,2	52,6	151.146	614,5	10,0	78,9	24,1	12,0	15,1	5,5	15,8
04863 EAP Rubí 3	86.789	10.765	81,2	48,3	51,8	82.428	621,9	0,0	80,6	25,1	10,2	25,8	6,3	30,7
04957 EAP St. Vicenç dels Horts 2 - El Serral	61.420	8.443	76,0	55,9	54,0	57.765	519,8	2,1	100,0	25,6	12,0	17,1	7,5	14,5
05132 EAP Barcelona 3H - La Marina	120.102	14.536	80,6	48,9	55,1	115.255	639,2	3,7	82,8	27,7	12,5	14,9	6,3	14,1
05166 EAP Ocatà -Teià	61.049	8.131	70,2	60,6	54,9	56.321	486,4	2,6	99,8	29,7	11,5	13,5	6,4	17,6
05239 EAP Begues - Pou Torre	35.044	4.583	74,8	49,0	53,2	33.125	540,4	2,7	78,3	23,3	11,4	14,0	6,2	13,6
05945 EAP Cerdanyola Ripollet - Farigola	53.571	6.864	72,1	58,3	54,0	47.316	496,9	2,3	100,0	25,6	11,9	14,6	6,1	11,4
06009 EAP Vilanova i la Geltrú 3 - Baix a Mar	95.948	12.360	76,9	49,1	53,2	92.130	572,9	17,9	83,1	27,2	11,9	12,0	6,2	10,2
06156 EAP Barcelona 8J - Cotxeres	162.148	19.697	77,9	56,3	56,7	158.432	627,0	9,2	85,9	31,2	14,3	14,4	7,1	12,9
06175 EAP Igualada 2	108.323	15.040	78,5	49,0	53,3	105.494	550,6	6,4	80,2	27,6	12,9	12,6	5,4	11,2
06187 EAP Ripollet 2 - Pinetons	61.405	8.234	75,6	56,1	53,9	57.886	531,6	1,6	100,0	21,9	10,7	17,8	6,3	14,9
06188 EAP Palau Solità i Plegamans	79.066	11.517	79,4	47,3	53,1	75.960	523,9	2,2	79,6	26,9	13,2	15,8	6,0	14,4
06189 EAP Polinyà - Sentmenat	96.022	12.637	81,6	44,4	52,2	93.147	601,8	2,8	78,0	21,1	10,3	14,8	5,3	14,5
07084 EAP Sant Cugat del Vallès 1	218.051	23.029	71,2	50,5	55,1	168.821	521,7	5,0	80,5	16,6	8,4	15,9	4,8	10,2
07085 EAP Sant Cugat del Vallès 2	113.857	17.450	56,1	48,6	53,0	103.984	334,1	5,4	79,8	17,2	8,2	10,2	5,0	9,4
07086 EAP Sant Cugat del Vallès 3	69.618	11.477	60,4	38,1	53,1	56.579	297,8	4,6	70,5	12,8	5,6	12,0	3,5	11,5
07504 EAP Barcelona 9H - CAP Sant Andreu	169.293	23.478	76,0	56,5	55,6	162.340	525,3	3,1	87,4	33,3	13,5	12,9	7,6	14,5
07505 EAP Barcelona 9I - CAP Casernes	133.636	17.532	79,9	51,7	55,0	127.972	582,9	4,9	82,4	29,4	12,2	12,6	6,5	14,6