

Central de Resultats

Àmbit d'atenció primària
Dades 2015

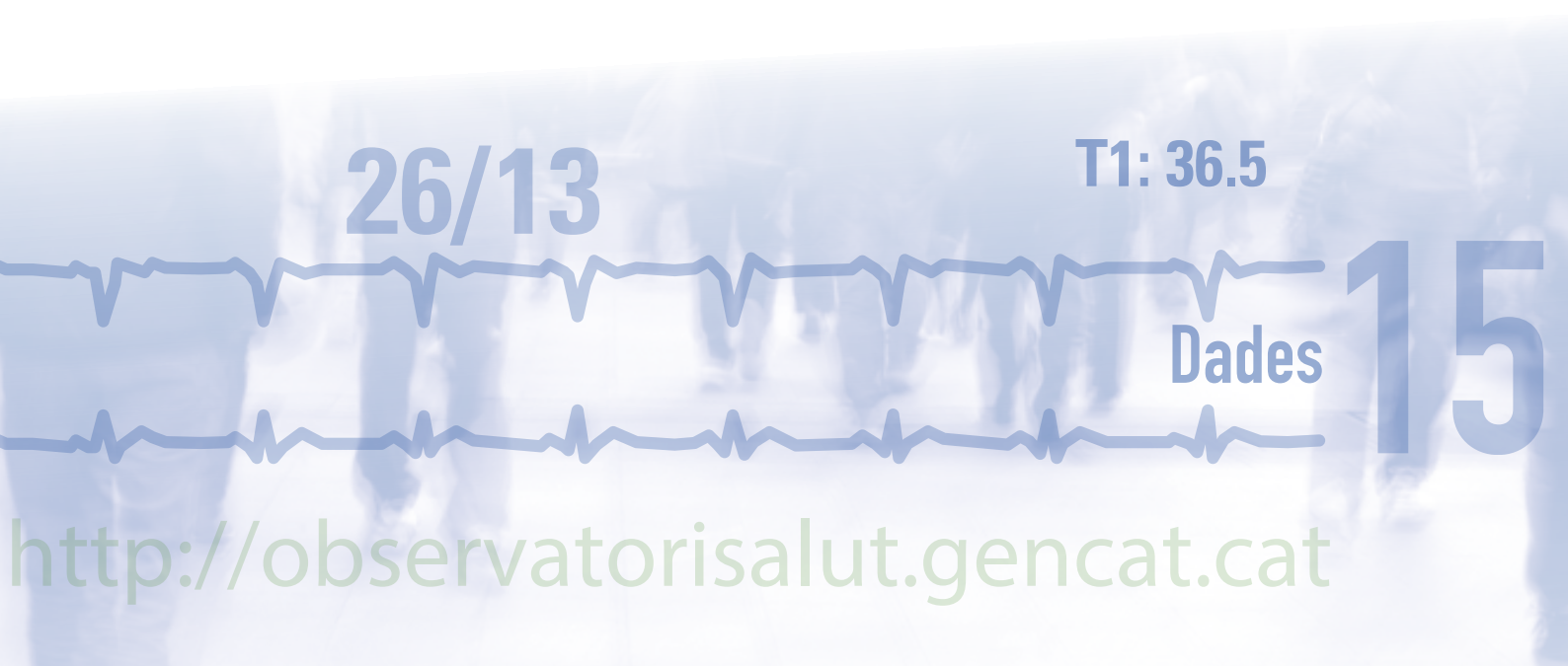

<http://observatorisalut.gencat.cat>

L'Agència de Qualitat i Avaluació Sanitàries de Catalunya (AQuAS) és una entitat adscrita al Departament de Salut. La seva missió és generar el coneixement rellevant per contribuir a la millora de la qualitat, la seguretat i sostenibilitat del sistema de salut de Catalunya, posant l'enfocament en l'avaluació i utilitzant com a instruments principals la informació, el coneixement i les tecnologies de la informació i les comunicacions. L'AQuAS és membre fundador de la International Network of Agencies of Health Technology Assessment (NAHTA) i de la International School on Research Impact Assessment (ISRIA), és membre corporatiu de la Health Technology Assessment International (HTAi), del CIBER d'Epidemiologia i Salut Pública (CIBERESP), del grup de Recerca en Avaluació de Serveis i Resultats de Salut (RAR) reconegut per la Generalitat de Catalunya i de la Red de Investigación en Servicios Sanitarios en Enfermedades Crónicas (REDISSEC).

Es recomana que aquest document sigui citat de la manera següent: Observatori del Sistema de Salut de Catalunya. Central de Resultats. Àmbit d'atenció primària. Dades 2015. Barcelona: Agència de Qualitat i Avaluació Sanitàries de Catalunya. Departament de Salut. Generalitat de Catalunya; 2016.

Les persones interessades en aquest document poden adreçar-se a:

Agència de Qualitat i Avaluació Sanitàries de Catalunya

Roc Boronat, 81-95 (segona planta). 08005 Barcelona

Tel.: 93 551 38 88

Fax: 93 551 75 10

<http://aquas.gencat.cat>

<http://observatorisalut.gencat.cat/>

© 2016, Generalitat de Catalunya. Agència de Qualitat i Avaluació Sanitàries de Catalunya

Edita: Agència de Qualitat i Avaluació Sanitàries de Catalunya (AQuAS)

Correcció i maquetació: Àtona Víctor Igual, SL



Els continguts d'aquesta obra estan subjectes a una llicència de Reconeixement-NoComercial-SenseObresDerivades 4.0 Internacional.

La llicència es pot consultar a: <http://creativecommons.org/licenses/by-nc-sa/4.0/deed.ca>

Índex

Resum executiu	5
Introducció	9
La xarxa d'atenció primària	13
1 Dades generals	15
2 Satisfacció de les persones usuàries	21
3 Adequació	25
4 Efectivitat	33
5 Eficiència	41
6 Projecte Essencial.	
Afegint valor a la pràctica clínica	47
7 Tecnologies de la informació i la comunicació (TIC)	53
8 Tema de l'any: factors de risc més comuns	57
9 Annexos	63
Relació i fitxes dels indicadors analitzats	65
Evolució dels indicadors analitzats 2013-2015	85
Taules de resultats 2015	89

Resum executiu

La xarxa d'Atenció Primària és el primer nivell d'atenció i es constitueix com el principal punt d'accés a l'assistència sanitària a Catalunya. En el territori s'organitza en base a Àrees Bàsiques de Salut (ABS), cadascuna de les quals és la zona d'actuació d'un Equip d'Atenció Primària (EAP) a la qual s'adscriu una població de referència. Actualment el territori es divideix en 369 ABS.

Un 99,94% del total de la població empadronada a Catalunya ha tingut assignat un equip d'atenció primària (EAP) l'any 2015. La població de menors de dos anys ha representat un 2,81% del total (48,49% nenes/51,51% nens), i la població de 74 o més anys un 8,97% sobre el total (61,56% dones/38,44% homes).

Al voltant de 5,7 milions de persones van ser ateses al llarg de 2015. En conjunt es van fer més de 46 milions de visites, amb una mitjana de 7,9 visites per persona atesa. Un 91,87% de les visites dels EAP corresponen a pacients que tenen assignats. Gairebé la totalitat del grup de població majors de 74 anys es va visitar al menys una vegada al seu EAP. I un 82,7% del grup dels nens i nenes de entre 0 i 2 anys es van atendre en algun moment a l'EAP assignat.

Les persones ateses que tenen fixat domicili fora de Catalunya representen el 0,34% del total de població atesa. Els infants i la gent gran presenten un ús més intensiu dels recursos de l'APS, observant-se 11,4 visites com a mitjana per any en menors de 4 anys i de 15,83 per majors de 74 anys.

En el conjunt d'EAP l'any 2015 hi ha un total de 15.174 llocs de treball equivalents a jornada completa (29% metges/sses de família, 33% infermeria, 38% altres professionals). L'activitat en nombre de visites ateses per professional i dia l'any 2015 va ser de 13,66. Els professionals de medicina van atendre una mitjana de 24,75 visites per dia, els professionals d'infermeria 14,01 de mitjana diària i els altres professionals presenten una mitjana inferior, amb 5,4 visites diàries.

La durada mitjana de les baixes per incapacitat laboral durant el 2015 va ser de 31,27 dies, el que suposa una disminució de 2 dies respecte els valors de l'any anterior.

La població mostra un grau de satisfacció alt amb l'EAP que té assignat, atorgant una puntuació global de 7,94 punts sobre 10. En aquest cas, la variabilitat entre EAP és baixa. Els elements més ben valorats a cada ABS són la neteja del CAP o ambulatori (96 punts

sobre 100), el temps que el metge dedica al pacient (91,4 punts), la percepció que té el pacient sobre la predisposició dels metges i metgesses d'escoltar la seva opinió (91,8 sobre 100) i el tracte rebut per part del personal del taulell (85,2 punts). El valorats amb menys puntuació són l'atenció rebuda al CAP o ambulatori quan s'hi acudeix amb motiu d'un problema urgent i la facilitat a l'hora de fixar la visita per al dia que a l'usuari li va bé.

Per tal d'observar l'adequació de l'atenció prestada en aquest informe s'ha fet una anàlisi de l'ús que es fa de les urgències hospitalàries, de les hospitalitzacions potencialment evitables, de la polimediació i de la hiperfreqüentació. S'han atès 615,7 urgències hospitalàries o dels CUAP per cada 1.000 habitants (646,1 en dones i 584,4 en homes) amb valors molt diferents entre territoris. Del total un 57,1% (57,7% dones/57,0% homes) es van considerar de nivell 4 o 5 (situacions de menor urgència, potencialment complexes però sense risc vital potencial i situacions no urgents). Situant-se la taxa en 336,9 contactes per cada 1.000 persones assignades (356,6 per a dones i 316,6 per a homes). Les hospitalitzacions evitables suposen l'any 2015 un 10,4% del total d'ingressos hospitalaris, mostrant un empitjorament en relació a les xifres de l'exercici 2014, (9,8%); en aquest cas la variabilitat entre centres és alta amb un coeficient de variació del 29,9%.

Pel que fa la prescripció farmacèutica, en el conjunt del territori català s'observa que 1.449 de cada 100.000 assegurats presenta polimediació amb prescripció de més de 10 medicaments i 24 per cada 100.000 habitants assegurats són polimedocats amb més de 18 medicaments. D'altra banda l'índex de qualitat de la prescripció farmacèutica (IQF) als EAP de Catalunya per a l'any 2015 va ser de 63,67 punts, no obstant la variabilitat entre EAP ha estat molt elevada (coeficient de variació superior al 30%). Quant a l'anàlisi de l'hiperfreqüentació, s'observa que gairebé un de cada 4 pacients entre 0 i 2 anys (23,23%: 21,47% nenes/24,87% nens), ha realitzat més de 20 visites anuals a l'atenció primària, pel que fa al grup poblacional de majors de 74 anys, una de cada 7 persones (14,88%: 11,47% dones/20,09% homes) ha realitzat més de 12 visites a l'atenció primària.

L'efectivitat clínica de l'atenció primària es fa des d'una aproximació indirecta: La cobertura vacunal de la població infantil se situa l'any 2015 en un 90,5%, essent una xifra similar a les dels darrers anys. La vacunació antigripal de la població de 60 o més anys ha mostrat un valor mitjà del 47,7%, mantenint la tendència a la baixa que es venia observant els últims anys. El valor mitjà de cobertura de l'ATDOM (programa d'atenció domiciliària) durant l'any 2015 ha estat de 5,6% pel grup poblacional de majors de 64 anys i de 10,5% pel grup poblacional de majors de 75 anys.

Per aquest informe s'han seleccionat tres diagnòstics considerats com a rellevants pel que fa l'atenció, control i seguiment dels pacients crònics des de l'atenció primària de salut (APS): la diabetis, la hipertensió arterial i la dislipèmia. Quant a la diabetis mellitus (DM) s'ob-

serva que un 10,28% (8,57% dones/12,34% homes) de la població assignada als EAP de 15 o més anys ha estat diagnosticada de diabetis, i que un 8,37% es tracta amb antidiabètics orals. La taxa d'hospitalització per complicacions de la diabetis s'ha situat a l'entorn del 8,1 per cada 10.000 persones ateses de 15 o més anys, si bé s'observen diferències molt importants en la desagregació per sexe; essent per les dones de 5,8 hospitalitzacions per cada 10.000 dones i pels homes és de 10,8. El percentatge de pacients amb Diabetes Mellitus tipus 2 controlats mitjançant l'hemoglobina glicosilada (HbA1c) que s'ha situat en un 68,8%.

Aquest any és el primer que es calcula per aquest informe la prevalença per hipertensió arterial (HTA), servirà de línia de base per analitzar tendències a partir dels propers exercicis: La HTA està present en el 27,5% en la població atesa de 15 o més anys (26,8% dones/28,4% homes). La variabilitat entre EAP és baixa, situant-se el coeficient de variació en un 15,8%. Un 77,5% dels controls realitzats han mostrat resultats acceptables. Pel que fa a la medicació, un 21,1% de la població de 15 o més anys amb HTA diagnosticada rep tractament farmacològic.

La dislipèmia es presenta en un 19,03% de la població atesa de 15 o més anys (18,99% dones/19,09% homes), amb una variabilitat moderada entre EAP, del 23,4%.

L'any 2015 es van dispensar més de 200 milions de receptes, que han suposat una mitjana de 27,1 receptes per usuari i un augment de 4,6 receptes per usuari respecte 2014. Aquest volum de receptes va suposar una despesa mitjana per usuari de 292,54 euros (un 35% més respecte la xifra de 2014) i la variabilitat entre EAP ha estat rellevant. Per analitzar la despesa dels tractaments farmacològics s'han seleccionat i analitzat quatre tipus de patologies cròniques i quatre tractaments recomanats antidiabètics no insulínics per a diabetis; inhibidors de l'enzim de conversió de la angiotensina (IECA), antagonistes dels receptors de l'angiotensina II (ARA-II) pel tractament de la HTA, les estatines pel tractament de les dislipèmies i els inhibidors selectius de la recaptació de serotonina i fàrmacs de nova generació per a les depressions. S'observa que l'augment del nombre de receptes per usuari i de la despesa farmacèutica per usuari és transversal a tots els diagnòstics seleccionats, destacant l'augment de més d'un 46% en medicaments hipolipemians.

Com ja es habitual, la Central de Resultats ha monitoritzat les recomanacions relatives al *Projecte Essencial*. En els últims anys el percentatge de cribatges de càncer de prostatata amb la determinació de PSA (antigen específic de la pròstata) ha anat disminuint, malgrat això l'any 2015 encara es va realitzar 90.543 cribatges a homes de 50 o més anys. Més de 196.500 persones d'entre 35 i 74 anys amb risc cardiovascular (RCV) baix estan rebent estatines, amb un percentatge d'inadequació més elevat en dones (7,8%) que no pas en homes (5,8%); aquesta inadequació augmenta a mesura que augmenta l'edat amb percentatges que en el grup de 65 a 74 anys assoleixen el 24,1%.

Aquest any, addicionalment, es presenten els resultats globals de Catalunya de nous indicadors calculats per al Projecte Essencial, relacionats tant amb tractaments com amb proves diagnòstiques: una de cada 16 persones majors de 65 anys (6,2%) tenien una prescripció activa de benzodiazepines per insomni. A Catalunya l'any 2015, només 128 pacients (0,2%) estaven prenent inhibidors de l'enzima convertidora de la angiotensina (IECA) i d'antagonistes dels receptors de la angiotensina II (ARA-II) IECA i ARA-II alhora. Tot i que no es recomana el tractament rutinari d'AINES a pacients amb malaltia cardiovascular, renal crònica o insuficiència hepàtica, 75.960 persones majors de 14 anys amb diagnòstic actiu de malaltia cardiovascular, renal crònica o insuficiència hepàtica varen ser tractades amb AINES.

Les tecnologies de la informació i comunicació s'han incorporat des de fa anys al suport de l'activitat dels EAP a través de diferents eines i instruments. Una d'elles és la Història Clínica Compartida de Catalunya (HC3), on es van fer més de 9 milions de publicacions durant el 2015. Només 10 dels equips d'atenció primària han reportat dades d'utilització d'e-consulta i Cat@Salut La Meva Salut, tots de la ciutat de Barcelona.

Tot i la reducció continuada de les taxes, les malalties cardiovasculars són encara la primera causa de mort en les dones i la segona en els homes, per darrere dels tumors, i acumulen prop del 30% de les defuncions a Catalunya. El 26,9% de la població atesa l'any 2015 té informada la hipertensió arterial com a problema de salut. Un 19,5% colesterol elevat i un 11,4% diabetis tipus 2. Tot i que s'observen casos en totes les edats, la distribució dels casos de les tres malalties varia en funció de l'edat i el sexe, observant-se un increment important a partir dels 40 i 50 anys.

■ *L'edició d'aquest any incorpora l'informe de l'àmbit de salut pública i l'informe territorial*

Aquest any 2016 es publiquen per cinquè any consecutiu els resultats nominals relatius a 2015 dels centres hospitalaris i d'atenció primària del sistema sanitari integral d'utilització pública de Catalunya (SISCAT) i per quart any en el cas dels centres sociosanitaris i de salut mental. L'edició dels informes de la Central de Resultats d'enguany incorpora com a novetats l'informe de l'àmbit de salut pública i l'informe territorial. Esperem que aquests dos nous informes contribueixin a completar i ampliar la visió dels resultats del conjunt del sistema públic de salut.

Els informes s'adrecen als responsables de planificació i gestió dels centres sanitaris i del sistema de salut, als professionals de la salut i a la ciutadania. Responen a una voluntat de transparència i retiment de comptes, posant a l'abast de tothom la informació sobre els resultats dels centres que proveeixen serveis de salut i del sistema sanitari públic en el seu conjunt. I volen ser instruments de suport per a la millora de la pràctica clínica a partir del *benchmarking* i de la compartició de les millors pràctiques.

■ *Els informes mostren resultats sobre la capacitat de respondre a les necessitats i les demandes de la població, l'equitat i l'accessibilitat dels serveis i la seva efectivitat, eficiència i sostenibilitat*

Des del punt de vista conceptual, els resultats dels centres i del conjunt del sistema haurien d'informar sobre la mesura en què contribueixen a assolir l'objectiu últim del sistema de salut: la millora de la salut de la població. És sabut, però, que la salut ve determinada per un conjunt de factors de naturalesa molt diversa (genètics, socioeconòmics, ambientals, relatius a estils de vida, a condicions de treball, etc.) entre els quals l'atenció sanitària no és ni l'únic ni tan sols el de més impacte. Els informes s'enfoquen a mostrar els resultats: sobre la capacitat de respondre a les necessitats i les demandes de la població, l'equitat i l'accessibilitat dels serveis i la seva efectivitat, eficiència i sostenibilitat.

L'anàlisi i la difusió dels resultats constitueixen elements d'estímul a la millora perquè permeten evidenciar diferències, destacar les millors pràctiques i experiències d'èxit, i veure com poden ser adaptades en altres contextos. La presentació dels resultats identificant cadascun dels centres és un exercici de transparència, és rellevant tant per a la ciutadania com per als clínics i els gestors, i no té com a objectiu classificar els centres en millors o pitjors, sinó compartir informació per aprendre els uns dels altres i aprendre també de la millor evidència disponible. Cada entitat proveïdora, en veure els seus resultats i els dels altres, ha d'examinar els factors estructurals, de procés i organitzatius que poden haver influït en aquests resultats i la relació entre ells.

Aquests informes els elabora l'Agència de Qualitat i Avaluació Sanitàries (AQuAS) per encàrrec del Servei Català de la Salut, però han comptat amb la col·laboració i suport de múltiples professionals i persones expertes de tots els àmbits i nivells del sistema: donant la seva opinió, exposant les seves experiències, analitzant i polint els indicadors seleccionats, aportant les dades assistencials i de gestió; en definitiva, fent possible una edició millor i més completa.

■ *L'anàlisi és un exemple de reutilització de la informació sanitària disponible per a la planificació i la millora de la qualitat assistencial*

Per a caracteritzar els resultats dels centres s'ha seleccionat un conjunt d'indicadors construïts a partir dels múltiples registres administratius i de les enquestes disponibles. L'anàlisi que es presenta és un magnífic exemple de reutilització de la informació sanitària disponible per a la planificació i la millora de la qualitat assistencial.

Aquest any també s'inclouen nous indicadors, que pretenen aproximar de manera més acurada els resultats de l'atenció de salut. Conscients de les diferències per sexe en l'atenció a la salut (en l'accés i en els resultats), i responent a la Llei 17/2015, del 21 de juliol, d'igualtat efectiva de dones i homes, sempre que és possible es presenten de manera separada els resultats de les dones i dels homes. Les taules amb els valors de tots els indicadors que es mostren centre per centre –el tret diferencial de Central de Resultats– segueixen presents. Com altres anys, tots els informes inclouen experiències que permeten millorar els bons resultats assistencials, algunes d'elles incloses a l'Observatori d'Innovació en Gestió de la Sanitat a Catalunya, i també s'inclou l'opinió de persones expertes.

■ *Els indicadors es presenten de manera separada per sexe*

Paral·lelament a l'edició dels informes, es publiquen dos nous monogràfics que s'afegeixen als publicats fins ara. Aquests documents, més breus, es focalitzen en temes específics que es tracten amb major profunditat. Un dels monogràfics presenta l'avaluació del procés de concentració de la cirurgia oncològica digestiva d'alta especialització a Catalunya. L'altre presenta resultats de salut i del sistema de salut de Catalunya comparats amb els d'alguns països de l'OCDE.

■ *L'AQuAS ha estat treballant en un estudi qualitatiu per a conèixer les necessitats d'informació en salut de la ciutadania*

Conscients de la importància de transmetre la informació sobre el sistema sanitari a la ciutadania, un resum de la informació inclosa als informes es presenta en format d'infografia. En aquesta línia, en els darrers mesos, l'AQuAS ha estat treballant en un estudi qualitatiu per a conèixer les necessitats d'informació en salut que té la ciutadania. Els resultats d'aquest estudi hauran de servir per a adaptar els continguts i formats dels propers informes.

Com altres vegades, tota la informació està també disponible en fulls de càlcul dinàmics disponibles al web de l'Observatori (<http://observatorisalut.gencat.cat>), així com mitjançant els fitxers de dades obertes que, complint amb els estàndards internacionals del W3C, es posen a la disposició de tothom al web de la Generalitat de Catalunya (<http://dadesobertes.gencat.cat/ca>).

L'enquesta realitzada el 2015 a les persones responsables dels centres hospitalaris del SISCAT va mostrar que la transparència, la informació centre per centre i la possibilitat de fer comparacions eren els aspectes més valorats dels informes, i que la Central de Resultats és una eina molt utilitzada en els òrgans de govern dels hospitals i les comissions de millora o qualitat. És amb l'objectiu de millorar els resultats de l'atenció sanitària a la ciutadania que tots els professionals relacionats directament i indirecta amb aquest projecte treballem cada dia.

■ *Les dades també estan disponibles en format d'infografia i de dades obertes*

La xarxa d'atenció primària

La xarxa d'atenció primària configura el primer nivell d'atenció i s'organitza en Equips d'Atenció Primària (EAP) que presten serveis a la població de cadascuna de les 369 àrees bàsiques de salut

La xarxa d'Atenció Primària constitueix el principal punt d'accés, la porta d'entrada, a l'assistència sanitària a Catalunya. És a través d'aquest nivell d'atenció que es pot accedir, quan així és menester, a la resta de serveis del sistema públic.

Aquest primer nivell d'atenció en el territori s'organitza en base a Àrees Bàsiques de Salut (ABS), cadascuna de les quals és la zona de referència d'un Equip d'Atenció Primària (EAP). Actualment el territori es divideix en 369 ABS.

Els EAP donen serveis a la població de l'ABS, la seva població de referència, i estan formats per professionals de medicina de família, pediatria, infermeria, odontologia, treball social i d'atenció al ciutadà que treballen en equip. Aquesta organització pretén oferir a la població una atenció integral que inclogui l'atenció i la promoció de la salut i l'educació en els hàbits saludables, la prevenció de malalties, l'atenció curativa i rehabilitadora i orientació en l'assistència social. D'altra banda, tots els EAP tenen la facultat de realitzar interconsultes al nivell assistencial corresponent en cas que el problema de salut ho requereixi. La gestió dels EAP pot ser pública o bé privada.

L'atenció primària es lliura principalment als Centres d'Atenció Primària (CAP). Cada ciutadà i ciutadana té assignat un equip d'atenció primària i un CAP de referència segons el lloc de residència, tot i que existeix la possibilitat d'escollir-ne un altre. A les poblacions més petites, sense CAP, l'atenció primària es lliura en els consultoris locals, que són centres de les àrees rurals on l'equip d'atenció primària es desplaça per oferir l'atenció sanitària bàsica.



Dades generals

26/13

T1: 36.5

Dades

15

Dades generals

Al voltant de 5,7 milions de persones van ser ateses a l'atenció primària al llarg de 2015 i es van fer més de 46 milions de visites

En l'actualitat hi ha 369 equips d'atenció primària (EAP) que donen els serveis de l'atenció primària a la població de Catalunya.

L'assignació de professionals als EAP depèn, en part, de les característiques i el volum de la demanda esperada, de les característiques de la població i de les del territori. Uns dels factors que més influeix en la utilització de serveis de salut és l'estructura d'edat de la població.

La població total assignada als diferents EAP l'any 2015 ha estat de més de 7,5 milions de persones (50,79% dones/49,21% homes), un 99,94% del total de la població empadronada a Catalunya, que segons dades de l'Idescat era de 7.508.106 persones a finals de 2015. El nombre de menors de dos anys assignats a un EAP va ser de 210.946 (48,49% nenes/51,51% nens), quantitat que suposa el 2,81% del total de la població assignada. La població assignada major de 74 anys es situà en 673.311 persones (61,56% dones/38,44% homes), un 8,97% del total.

Pel que fa al volum d'activitat, al voltant de 5,7 milions de persones van ser ateses a l'atenció primària al llarg del 2015. En conjunt es van fer més de 45 milions de visites, amb una mitjana de 7,9 visites per persona atesa. Un 91,87% de les visites dels EAP corresponen a pacients que tenen assignats.

■ *Els infants i la gent gran presenten un ús més intensiu dels recursos d'atenció primària, observant-se 11,4 visites de mitjana per any i menor de 4 anys i de 15,8 per majors de 74 anys*

Pel que fa al domicili dels pacients, només un 0,34% de les persones visitades a l'atenció primària té fixada la seva residència fora de Catalunya, de les quals un 55% tenen domicili a l'estranger i un 45% a la resta de l'estat espanyol, si bé l'ús que se'n fa és més intensiu en aquest darrer grup (10,5 visites anuals de mitjana, enfront de les 4,2 dels pacients amb domicili a l'estranger).

En analitzar aquestes dades sempre cal tenir en compte dues variables rellevants: edat i sexe. Els infants i la gent gran acostumen a presentar un ús més intensiu dels recursos d'atenció primària, fet que implica que el nombre de visites per pacient sigui més elevat en aquestes franges d'edat. Concretament, la mitjana de visites anuals dels menors de 4 anys és d'11,4 (11,1 nenes/11,7 nens) i la de majors de 74 de 15,83 (15,88 dones/15,76 homes).

Distribució dels pacients i visites d'atenció primària per grup d'edat i sexe

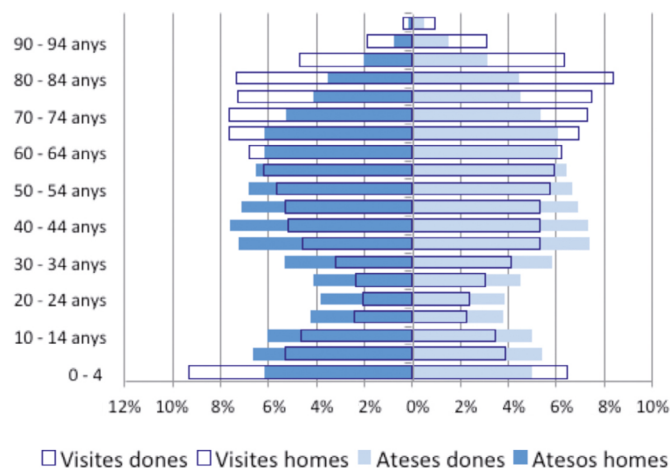

Visites anuals per pacient, per edat i sexe

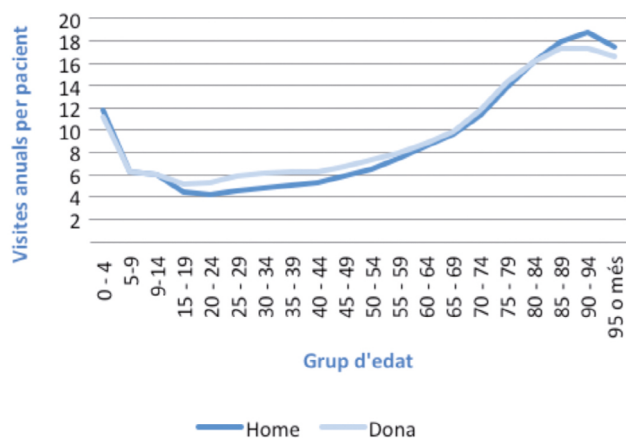

■ *Gairebé la totalitat de la població amb 74 o més anys es va visitar almenys una vegada amb l'EAP que té assignat*

En aquest aspecte, cal fer esment que un 82,7% dels nens i nenes d'entre 0 i 2 anys van ser atesos en algun moment a l'EAP que tenen assignat, mentre que en el cas del grup de majors de 74 anys, gairebé la totalitat de la població d'aquesta franja d'edat es va visitar almenys una vegada amb el seu EAP.

En el conjunt d'EAP l'any 2015 hi ha un total de 15.174 llocs de treball equivalents a jornada completa (és a dir, que si tots els professionals que hi treballen ho fessin a jornada completa, el nombre de professionals que hi treballaria seria de 15.174).

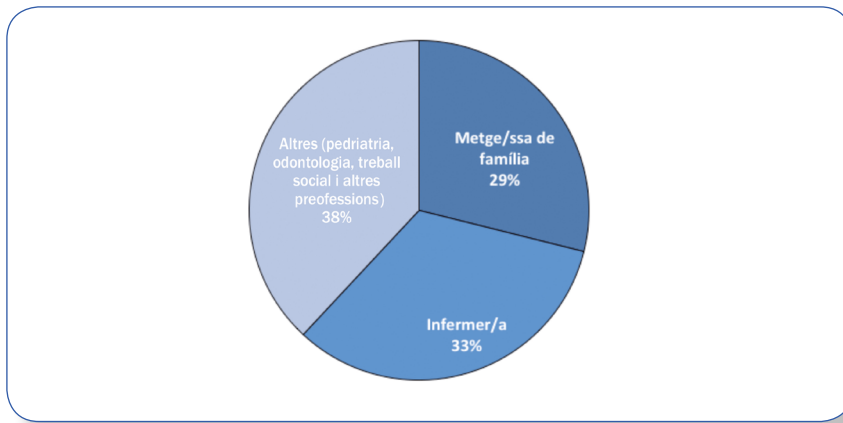

Distribució dels llocs de treball equivalent als EAP

Mitjana de persones assignades per professional i visites ateses per professional i dia

Perfil de professional	Personal equivalent	Visites ateses per professional i dia	Coefficient de variació
Metges/esses de família	4.386,59	24,75	31,53%
Infermeria	4.929,13	14,01	33,97%
Altres	5.938,46	5,38	45,27%

L'activitat en nombre de visites ateses per professional i dia l'any 2015 va ser de 13,7. Els professionals de medicina van atendre una mitjana de 24,7 visites per dia, mentre que els professionals d'infermeria van atendre en mitjana 14,0 visites diàries. Altres professionals atenen una mitjana de visites diàries inferior, de 5,4 visites. La variabilitat entre EAP és moderada, arribant el coeficient de variació a superar el 30% (43,46% en el grup d'altres professionals, que inclou pediatres, odontòlegs, treballadors/es socials i altres professionals).

■ *Els professionals de medicina van atendre una mitjana de 24,75 de visites per dia, i els professionals d'infermeria 14,01*

EAP amb valors més alts i més baixos de visites per professional d'infermeria i dia

Unitat proveïdora	Mitjana de visites
EAP Sabadell 7 - La Serra	3,7
EAP Prat Llobregat 3 - Dr. Pujol Capçada	4,1
EAP Badalona 12 - Morera-Pomar	5,1
EAP Barcelona 6E - La Salut	5,1
EAP Sant Feliu Llobregat 1 - El Pla	5,1
EAP Seròs	31,0
EAP L'Aldea - Camarles - L'Ampolla	32,4
EAP Premià de Mar	35,5
EAP Sant Andreu de la Barca	36,1
EAP Montcada i Reixac	38,2

S'ha assignat al nivell de l'Atenció Primària la tramitació de la incapacitat laboral dels treballadors. En aquest sentit, cal assenyalar que la durada mitjana de les incapacitats durant el 2015 va ser de 31,27 dies, cosa que suposa una disminució de 2 dies respecte als valors de l'any anterior. La mediana de temps d'incapacitat es situa en 6 dies.

La variabilitat observada entre EAP és alta, i les xifres oscil·len entre els 69,67 dies de l'EAP Alta Ribagorça als 16,76 dies de l'EAP Barcelona 1C - Gòtic.

■ *La durada mitjana de les baixes per incapacitat laboral durant el 2015 va ser de 31,27 dies, cosa que suposa una disminució de dos dies respecte als valors de l'any anterior*



Amando Martín Zurro

Especialista en Medicina de Família i Comunitària

En el llarg camí de la reforma de l'atenció primària es van perdre algunes bases conceptuals que semblaven irrenunciables i vam patir successives crisis econòmiques generals i sanitàries. És important saber que els pacients valoren de forma cada vegada més positiva els canvis introduïts i les dades de les enquestes realitzades a la ciutadania així ho demostren. Tampoc es pot negar que, al llarg del procés de reforma, es van cometre errades més o menys significatives en el disseny i posada en pràctica de les modificacions radicals que necessitava l'atrotinada assistència mèdica ambulatoria de la seguretat social espanyola.

Sense negar la importància de les propostes de la reforma, la veritat és que el primer i principal va ser aconseguir que la mateixa atenció primària sorgís com un dels components essencials del sistema nacional de salut i que s'assumís, a tots els nivells, que els seus professionals havien de tenir una preparació formativa específica per a exercir en aquest àmbit.

L'opinió experta ■



Satisfacció de les persones usuàries

26/13

T1: 36.5

Dades

15

Satisfacció de les persones usuàries

La població mostra un grau de satisfacció alt amb l'EAP que té assignat, atorgant una puntuació global de 7,94 punts sobre 10

L'anàlisi de la satisfacció de les persones usuàries és clau per a detectar la percepció que les persones tenen del funcionament del sistema sanitari. Per aquest motiu es realitzen enquestes a la població adscrita a cada ABS, amb la finalitat de detectar possibles àmbits de millora i conèixer l'opinió i la imatge que els ciutadans tenen sobre el sistema sanitari català.

■ *La satisfacció per l'atenció rebuda al CAP o ambulatori quan s'hi acudeix amb motiu d'un problema urgent i la facilitat a l'hora de fixar la visita per al dia que a l'usuari li va bé, són els aspectes més mal valorats*

En general, la població mostra un grau de satisfacció força alt, atorgant una puntuació global de 7,94 punts sobre 10 als seus EAP. La variabilitat en les dades és baixa, i el recorregut en aquest sentit oscil·la entre els 6,96 punts de l'ABS Ametlla de Mar - El Perelló, a les Terres de l'Ebre, i els 8,75 de l'ABS La Granadella, a la regió sanitària de Lleida.

L'ABS Ametlla de Mar - El Perelló és, a més, juntament amb l'ABS Badalona-Sant Roc, la que presenta un percentatge de fidelitat més baix (70,9%). D'altra banda, el nombre de persones enquestades que declaren que continuarien anant al mateix CAP és més alt a l'ABS Barcelona 10J - Sant Martí (Verneda Sud), amb un 98,7%.

Elements d'anàlisi destacats en la valoració de la satisfacció dels usuaris

PREGUNTA RESUMIDA	CATALUNYA
P2 Facilitat per al dia de visita	69,9%
P5 Neteja del CAP	96,0%
P6 Temps que li dedica el metge	91,4%
P8 Pot donar la seva opinió	91,8%
P17 Atenció rebuda al CAP per un problema urgent	76,5%
P19 Tracte personal del taulell	85,2%
P101 Grau de satisfacció global (ponderació sobre 10 punts)	7,94
P102 Continuaria venint	88,9%

Entrant més en detall en els elements valorats a cada ABS, els usuaris consideren, en general, que la neteja del CAP o ambulatori és molt bona (96% de puntuació). Pel que fa al temps que el metge dedica als pacients, la valoració que se'n fa assoleix els 91,4 punts sobre 100. En nivells similars trobem la percepció que té el pacient sobre la

■ *El temps que el metge dedica a cada pacient, assolix una puntuació de 91,4 punts sobre 100*

predisposició que tenen els metges d'escoltar la seva opinió (91,8 sobre 100). Menor puntuació rep el tracte rebut per part del personal del taulell, amb 85,2 punts sobre 100.

Dos elements destaquen per la part baixa. En primer lloc, l'atenció rebuda al CAP o ambulatori quan s'hi acudeix amb motiu d'un problema urgent. En aquest cas, la puntuació que en fan els usuaris és de 76,5 punts sobre 100. L'aspecte més mal valorat pels usuaris en el conjunt de Catalunya és la facilitat a l'hora de fixar la visita per al dia que a l'usuari li va bé, amb una valoració de 69,9 punts sobre 100. Cal assenyalar, això no obstant, que la variabilitat en les puntuacions d'aquest element és força elevada, ja que el coeficient de variació arriba al 16,5%.

ABS amb millor i pitjor puntuació rebuda a la pregunta:
"Què opina de la facilitat perquè li donin visita per al dia que a vostè li va bé?"

ABS	Valor (%)
Alt Camp Oest	95,0%
Alt Berguedà	95,0%
Lluçanès	95,0%
Cornudella de Montsant	94,9%
Ponts	94,9%
Badalona-8-Nova Lloreda	43,8%
L'Hospitalet de Llobregat-2 - Sant Josep	43,8%
Ripollet-1 (CAP Ripollet centre)	41,8%
Esparreguera	40,5%
Lleida-5-Cappont - Dra. Castells	37,5%



Adequació

26/13

T1: 36.5

Dades

15

Adequació

Les hospitalitzacions evitables superen el 10%, amb una variabilitat entre equips d'atenció primària molt elevada.

En aquest capítol es pretén analitzar si la utilització que s'ha fet dels recursos de l'atenció primària ha estat l'apropiada. Així, l'anàlisi se centra en mesurar les inadequacions, és a dir, aquelles atencions realitzades que no han estat assignades al recurs assistencial oportú o que podrien haver estat tractades amb un major grau d'efectivitat. Cal tenir en compte que l'adequació global dels recursos del sistema de salut ha de considerar la coordinació entre nivells (assistència primària, atenció especialitzada, atenció socio sanitària i atenció a la salut mental i a les addiccions). D'aquesta manera, per analitzar l'adequació es fa una aproximació a l'ús que es fa de les urgències hospitalàries, a les hospitalitzacions potencialment evitables, a la polimediació i a la hiperfreqüentació.

La taxa d'urgències hospitalàries presenta una tendència a l'alça, parcialment explicada per la inclusió del nombre d'urgències ateses als CUAP, i es situa en 589,9 urgències per cada 1.000 persones assignades (618,0 en dones i 555,0 en homes), un 37,8% més que el 2014. Existeix una alta variabilitat territorial causada en part per les diferències existents pel que fa a l'oferta i l'accessibilitat d'àmbit local. Això provoca que el coeficient de variació sigui de prop del 70%.

En acudir als serveis d'urgències, s'inicia un procés de valoració clínica preliminar anomenat triatge, per tal d'ordenar els pacients en funció de la gravetat i la urgència de l'atenció que requereixen. D'aquesta manera, els pacients es classifiquen en 5 nivells, essent l'1 el que requereix una atenció més immediata i el 5 el que representa situacions no urgents. Del total d'urgències ateses durant el 2015, un 57,1% (57,7% dones/57,0% homes) es van considerar de nivell 4 o 5 (situacions de menor urgència, potencialment complexes però sense risc vital potencial i situacions no urgents). Així doncs, la taxa d'urgències de nivell 4 o 5 es situava en 336,9 per cada 1.000 persones assignades, essent superior per a dones (356,6 per cada 1.000 dones) que en homes, (316,6 per cada 1.000 homes).

Valors i variabilitat dels indicadors d'adequació

	Taxa d'urgències hospitalàries	Taxa d'hospitalitzacions evitables	% de pacients amb més de 18 medicaments	IQF
Catalunya	589,9	10,4	24,0	63,7
Percentil 10	323,5	7,0	0,0	33,0
Percentil 25	429,8	8,5	0,1	49,0
Percentil 50	563,8	10,4	0,1	67,0
Percentil 75	706,8	12,7	0,2	79,0
Percentil 90	894,3	15,1	0,4	88,0
RV 90-10	2,8	2,1	--	2,7
RV 75-25	1,6	1,5	3,9	1,6
Coeficient de variació	69%	30%	1%	33%

Les hospitalitzacions evitables mesuren problemes de salut dels pacients que han estat ateses al nivell hospitalari però que podrien ser resoltes mitjançant un control adequat de la malaltia al nivell de l'atenció primària. Aquest indicador va assolir el 2015 el 10,4% del total d'ingressos hospitalaris, i va mostrar un empitjorament en relació a les xifres de l'exercici 2014, quan aquesta xifra va ser de 9,8. La variabilitat entre equips d'atenció primària va situar el coeficient de variació en un 29,9%.

EAP amb valors més alts i més baixos de l'índex estandarditzat d'hospitalitzacions potencialment evitables

ABS	Índex
EAP Cornudella de Montsant	0,4
EAP La Vall d'en Bas	0,4
EAP Ponts	0,4
EAP Besalú	0,5
EAP L'Ametlla de Mar - El Perelló	0,5
EAP Hospitalet de Llobregat 11 - Gornal	1,6
EAP Viladecans 1	1,7
EAP Gavà 1	1,9
EAP Castelldefels 2 - Can Bou	1,9
EAP Viladecans 2	1,9

Nota: els valors marcats en verd i vermell són significativament inferiors o superiors a la mitjana de Catalunya, respectivament.

Analitzant les xifres d'hospitalització potencialment evitable en funció del diagnòstic, les taxes específiques d'hospitalitzacions sobre el total de pacients ingressats van arribar al 2,3‰ en el cas de la malaltia pulmonar obstructiva crònica (MPOC), mentre que la d'insuficiència cardíaca va ser de 3,2‰. Els coeficients de variació entre EAP són del 52,5% en les hospitalitzacions per MPOC i del 37% per insuficiència cardíaca crònica.

Pel que fa la prescripció farmacèutica, s'observa que en el conjunt del territori català 1.449 de cada 100.000 assegurats presenta polimediació, és a dir, prescripció de més de 10 medicaments. El percentatge de pacients polimedocats amb més de 18 medicaments es situa en 24 per cada 100.000 habitants assegurats.

No obstant això, per analitzar en major grau les dades de prescripció, cal centrar-se en l'índex de qualitat de la prescripció farmacèutica (IQF). L'IQF serveix per a mesurar si la prescripció que es realitza dels medicaments és la més adequada, i per tant ajuda a fomentar l'ús dels fàrmacs més cost-efectius. La puntuació de l'indicador es representa en una escala de 0 a 100, en què el valor màxim significa un nivell de qualitat excel·lent. La mitjana de l'IQF als EAP de Catalunya per a l'any 2015 va ser de 63,67 punts i la variabilitat entre EAP va ser molt elevada, amb un coeficient de variació superior al 30%.

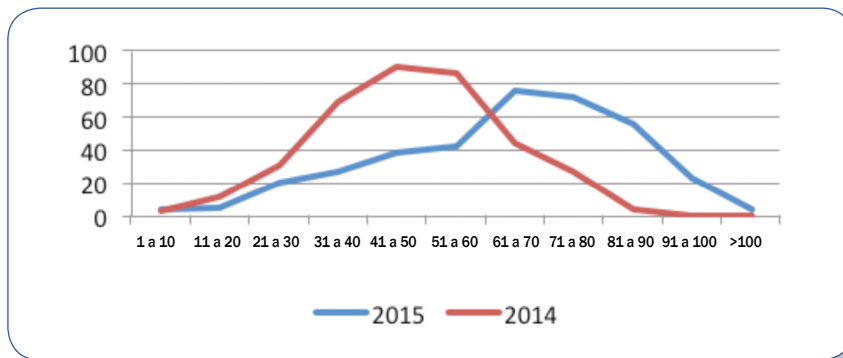

Distribució del nombre d'EAP segons valoració de l'IQF

EAP amb valors més alts i més baixos de l'indicador de la qualitat de la prescripció farmacèutica

ABS	Valor IQP
EAP Santa Eugènia de Berga	100
EAP Granollers 4 Sud - Sant Miquel	100
EAP Roda de Ter	100
EAP St. Vicenç dels Horts 2 - El Serral	100
EAP Ocata -Teià	100
EAP Montserrat	11
EAP Solsonès	10
EAP Navarcles - Sant Fruitós de Bages	9
EAP Navàs - Balsareny	7
EAP Manresa 1	4

Un altre element de l'adequació que cal analitzar és l'anomenada hiperfreqüentació. Així, s'han analitzat les dades de dos grups poblacionals amb un ús més intensiu dels recursos d'atenció primària: els pacients menors de 2 anys i els majors de 74. Així, s'observa que gairebé un de cada 4 pacients entre 0 i 2 anys, un 23,23% (21,47% nenes/24,87% nens), ha realitzat més de 20 visites anuals a l'atenció primària. En el grup poblacional de majors de 74 anys, una de cada 7 persones (14,88% en total: 11,47% dones/20,09% homes) ha realitzat més de 12 visites a l'atenció primària. Finalment, respecte l'ús adequat dels fàrmacs, s'observa que un 60,7% de la població de 85 anys i més (57,9% de les dones i 66,2% dels homes) és consumidora de medicaments anticoagulants.



Pla de minimització de riscos i ús segur dels medicaments del Servei d'Atenció Primària Alt Penedès - Garraf

La qualitat de l'atenció i la seguretat del pacient és un dels principals reptes del sistema sanitari. En aquesta línia, el Pla de Minimització de Riscos (PMR) esdevé una eina clau en el desenvolupament d'una estratègia de millora de la seguretat en l'ús dels medicaments. El procediment que s'ha definit permetrà garantir-ne una prescripció, administració i seguiment segurs, a més de prevenir o reduir les probabilitats d'aparició de reaccions adverses al llarg de tot el procés assistencial.

L'aplicació del PMR contempla un circuit específic de revisió i resolució de problemes de seguretat en els pacients identificats dins el grup de risc i permet oferir una solució adequada a cada cas. Les passes que se segueixen són: comunicar els riscos potencials als professionals, identificar els pacients, revisar el tractament, avaluar el risc potencial periòdicament, donar un *feedback* al personal sanitari, informar l'usuari i promoure la coordinació territorial entre tots els proveïdors de salut.

Aquest conjunt de mesures, en posar-les en pràctica, han possibilitat reduir en més d'un 20% el nombre de pacients amb prescripció d'antiinflamatoris no esteroïdals (AINE) i disminuir notablement les alertes de seguretat (83%), les duplicitats (53%) i la polimediació (26%).

Aquesta experiència forma part de l'Observatori d'Innovació en Gestió de la Sanitat a Catalunya. Podeu trobar més informació a: <http://oigs.gencat.cat>

Unitat de gestió de la complexitat de l'atenció primària (UGC). Experiència col·laborativa entre l'atenció primària i els serveis hospitalaris, hospital d'atenció intermèdia i hospitalització a domicili

EAPs Vallcarca i Sant Gervasi. La Unitat de gestió de la complexitat (UGC) d'atenció primària (AP) dóna atenció a malalts geriàtrics, malalts amb cronicitat i complexitat, i que presenten descompensacions al seu domicili. La UGC d'AP és part de l'equip d'AP i gestiona les necessitats clíniques dels malalts crònics conjuntament amb el seu metge i la seva infermera.

En les situacions clíniques de descompensació que no precisen tècniques diagnòstiques complexes, però que es poden beneficiar d'un control més estricte, la UGC coordina altres recursos assistencials com són la Unitat d'hospitalització domiciliària (HaD) de l'hospital de referència, i la unitat d'atenció intermèdia de l'hospital sociosanitari. Actualment aquesta gestió es realitza també des de les consultes d'AP.

L'aliança de l'atenció primària amb altres professionals pot ajudar a millorar l'atenció sanitària, disminuir la utilització de serveis d'urgències hospitalàries d'un hospital terciari, i fomentar la continuïtat assistencial, amb una adequada relació cost-efectivitat.



Efectivitat

26/13

T1: 36.5

Dades

15

La cobertura vacunal dels infants se situa en un 90,5%

L'efectivitat clínica de l'atenció primària és la capacitat que té d'aconseguir, de manera real, millorar la salut de les persones i de la població que té assignada. Per tal de mesurar-la, s'avalua la cobertura de diferents activitats clíniques d'efectivitat contrastada. Malgrat tractar-se d'una aproximació indirecta, s'assumeix que la major realització d'aquestes pràctiques hauria de comportar una major efectivitat dels equips d'atenció primària.

La vacunació de la població infantil és una de les activitats reconegudament efectives de l'atenció primària; la cobertura vacunal se situa en un 90,5%, essent una xifra similar a les dels darrers anys, quan aquesta taxa sempre s'ha situat prop del 90%. La variabilitat d'aquest indicador entre EAP se situa per sobre del 40%. Cal tenir en compte, a més, que els equips amb valors inferiors de cobertura de la vacunació solen estar ubicats en territoris amb un nivell socioeconòmic alt i on és més habitual per tant l'existència de doble cobertura sanitària, fet que suposa que la proporció esperada de menors vacunats en centres privats hauria de ser més elevada.

Evolució de la cobertura de la vacunació antigripal en població de 60 anys o més. 2005-2015

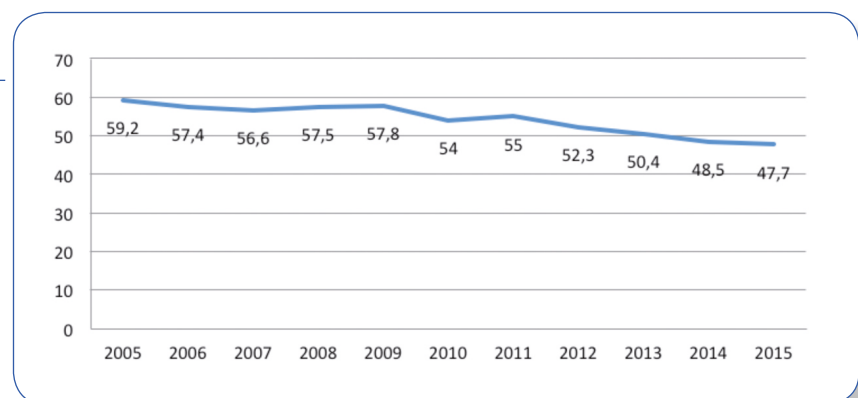

■ *Baixa la vacunació antigripal al 47,7% dels majors de 60 anys.*

La vacunació antigripal de la població de 60 o més anys aquest any 2015 ha mostrat un valor mitjà del 47,7%, mantenint la tendència a la baixa que s'observava els últims anys. La variabilitat entre EAP es pot considerar moderada.

En la mateixa línia, el nombre total de visites que han realitzat els pacients de 60 o més anys per motiu de grip ha estat de 21.241 (61,6% dones/38,4% homes). Aquesta xifra suposa un 11,6% del total de visites ateses per grip.

Variabilitat de la cobertura vacunal antigripal i en població infantil

	Cobertura vacunal població infantil %	Cobertura vacunal antigripal 60 anys o més %
Mitjana de Catalunya	90,5	47,6
Desviació estàndard	37,2	16,2
Interval de confiança superior	127,7	63,9
Interval de confiança inferior	53,2	31,4
Màxim	99,5	96,6
Mínim	0,0	0,0
Coefficient de variació	41,1	34,1
Percentil 5	0,0	0,0
Percentil 95	97,8	63,6

El Programa d'atenció domiciliària (ATDOM) és un recurs sanitari especialment apropiada per a atendre persones grans, amb multicronicitat o fragilitat. L'indicador de cobertura del programa ATDOM a la població de 75 o més anys no avalua la idoneïtat de la inclusió ni la qualitat del servei, però ofereix una estimació de la proactivitat dels equips d'atenció primària per abordar el col·lectiu de persones grans amb necessitats sanitàries més complexes. El percentatge mitjà de cobertura de l'ATDOM durant l'any 2015 és de 5,6% per al grup poblacional de majors de 64 anys; per al grup poblacional de majors de 75 anys és de 10,5%. La variabilitat entre equips d'atenció primària se situa per sobre del 45% per als dos grups d'edat.

EAP amb valors més alts i més baixos de l'indicador de cobertura del programa d'atenció domiciliària

ABS	Cobertura ATDOM (%) majors de 64 anys
EAP Olesa de Montserrat	40,45
EAP Calella	38,10
EAP Malgrat de Mar	30,72
EAP Baix Penedès Interior	30,53
EAP Barcelona 2G - Dreta Eixample	29,87
EAP Montgat	2,65
EAP Badalona 12 - Morera-Pomar	2,63
EAP Palafrugell	2,52
EAP Badalona 3 - Progrés-Raval	2,22
EAP Badalona 7B - La Salut	0,00

Per aquest informe s'han seleccionat tres diagnòstics que s'han considerat dels més rellevants pel que fa a l'atenció als pacients crònics: la diabetis, la hipertensió arterial i la dislipèmia.

Població atesa, variabilitat entre EAP, control acceptable i tractament farmacològic pel tres diagnòstics seleccionats

Diagnòstic	% població atesa	Coeficient de variació entre EAP	% població atesa amb control acceptable		% població atesa amb tractament farmacològic
			Tipus de control	Valor	
Diabetis mellitus (DM) en població de 15 anys o més	10,3% (8,6% dones/12,3% homes)	18,5%	HbA1c	68,8%	8,4% (6,8% dones/10,2% homes)
Hipertensió arterial (HTA) en població de 15 anys o més	27,5% (26,8% dones/28,4% homes)	15,8%	Xifres TA	77,5%	21,1% (20,2% dones/22,2% homes)
Dislipèmia en població de 15 anys o més	19,0% (19,0% dones/19,1% homes)	23,4%	--	--	19,7% (17,9% dones/21,9% homes)

La diabetis mellitus (DM) representa un factor de risc a tenir en compte per a diferents problemes de salut, com la cardiopatia isquèmica, l'ictus, la malaltia vascular perifèrica i les altres complicacions microvasculars (retinopatia, nefropatia i neuropatia). Des de l'atenció primària es treballa per tal de millorar el seguiment i el control de la glucèmia en aquests pacients i reduir així la progressió de la malaltia i la incidència de les complicacions.

Un 10,28% (8,57% dones/12,34% homes) de la població assignada de 15 o més anys ha estat diagnosticada de diabetis tipus 2 (DM2), i un 8,37% es tracta mitjançant antidiabètics orals.

La taxa d'hospitalització per complicacions de la diabetis se situa a l'entorn del 8,1 per cada 10.000 persones ateses de 15 anys o més, si bé s'observen diferències molt importants en la desagregació per sexe; el valor d'aquesta taxa per les dones és de 5,8 hospitalitzacions per cada 10.000 dones, i pels homes és de 10,8.

Pel que fa a la DM2, l'actuació clínica que es fa des de l'atenció primària és l'eix central d'intervenció i està donant bons resultats clínics a curt termini, com ho mostra l'evolució temporal del control de l'hemoglobina glicosilada (HbA1c) que es situa en nivells acceptables en un 68,8% del pacients controlats.

La hipertensió arterial (HTA) està present en el 27,5% en la població assignada atesa de 15 o més anys (26,8% dones/28,4% homes). La variabilitat de les dades en aquest cas és baixa, el coeficient de variació es situa en un 15,8%. Atès que aquest any és el primer que es calcula per a aquest informe la prevalença per HTA, servirà de línia de base per a analitzar tendències a partir del proper exercici.

■ *Un 10,28% de la població assignada major de 15 anys té diagnòstic de diabetis mellitus (DM) i un 8,37% es tracta amb fàrmacs administrats per via oral*

L'actuació dels serveis d'atenció primària en referència a l'HTA té com una de les principals activitats la realització de controls periòdics de la tensió arterial. En aquest sentit, un 77,5% dels controls han mostrat resultats acceptables. Pel que fa a la medicació, un 21,1% de la població de 15 o més anys amb hipertensió diagnosticada rep tractament de tipus farmacològic.

El tercer diagnòstic analitzat és la dislipèmia. Aquesta es presenta en un 19,03% de la població assignada atesa de 15 o més anys (18,99% dones/19,09% homes), amb una variabilitat moderada entre EAP, del 23,4%. Els EAP realitzen una activitat continuada de control de LDL (*Low Density Lipoprotein* o lipoproteïnes de baixa densitat en sang) en pacients amb cardiopatia isquèmica i ictus. Pel que fa al suport farmacològic del tractament de la dislipèmia, un 19,73% de la població major de 15 anys (17,93% dones/21,90% homes) consumeix medicaments que ajuden a reduir els nivells de LDL. S'observa, doncs, que el consum de fàrmacs per al tractament de la dislipèmia és un 0,7% superior a la prevalença de la malaltia. Analitzant en detall, veiem que el grup poblacional que causa aquest comportament són els homes, amb una diferència entre consumidors de fàrmacs i prevalença de la dislipèmia de 2,8 punts sobre 100.

Finalment, també s'estudia la taxa d'hospitalització per ictus en població de 15 anys o més. Aquest indicador es troba en un nivell del 3,4 per 1.000, essent superior en homes (4,1) que en dones (2,9). Caldrà analitzar en un futur la tendència que segueixen aquests valors.

L'opinió experta

Conxa Castell

Subdirecció de Promoció de la Salut, Agència de Salut Pública de Catalunya

La diabetis és un problema creixent de salut pública. El seu increment es deu, d'una banda, a l'elevada prevalença dels factors de risc lligats a l'aparició de la diabetis —com l'obesitat i el sedentarisme— i de l'altra a l'augment de l'esperança de vida i la reducció de la mortalitat.

A Catalunya, l'estudi de control DM-AP ha mostrat que més de la meitat de les persones amb diabetis presenten un control òptim de la seva malaltia. L'estudi ha revisat 3,7 milions d'històries clíniques corresponents a la població atesa per l'ICS i se n'han detectat més de 286.000 casos (el 7,6% de la població). D'entre les principals conclusions que se n'extreuen cal destacar que hi ha un control de la glucèmia adequat en el 56,1% de la població de persones amb diabetis de tipus 2 a Catalunya. També s'ha observat un control de la hipertensió i la dislipèmia igual o superior al trobat en estudis. Així mateix la utilització de fàrmacs està en línia amb les recomanacions de les guies de pràctica clínica.

Aquests resultats indiquen una millora en la detecció i tractament de la diabetis per part dels professionals d'atenció primària, així com l'efectivitat dels programes preventius que promou el Departament de Salut, com per exemple el projecte AMED (alimentació mediterrània) i el Pla d'activitat física, esport i salut (PAFES).





experiència

CAPIBE. Centre d'Atenció Pediàtrica Integral Barcelona Esquerra

El Centre d'Atenció Pediàtrica Integral Barcelona Esquerra (CAPIBE) és un dispositiu assistencial de pediatria, operatiu des de març del 2013, a partir d'una anàlisi compartida (proveïdors-CatSalut) de recursos i necessitats existents en el territori. Aquest naixement "planificat" s'acompanya d'altres singularitats: la sinergia de tres entitats de naturalesa jurídica molt diferents que han integrat recursos materials i humans (ICS, CAPSBE i Hospital de Sant Joan de Déu), l'existència de tres nivells assistencials (pediatria d'atenció primària, pediatria especialitzada i urgències) amb una mateixa direcció liderada per un pediatre d'atenció primària, i la dotació tecnològica d'un centre d'alta resolució (laboratori urgències i radiologia convencional).

La constitució d'un equip de pediatria de gran dimensió ha permès impulsar l'atenció comunitària i l'activitat investigadora. La incorporació d'una odontopediatra i d'una treballadora social ha permès un enfocament més especialitzat de la prevenció i els tractaments propis de l'edat pediàtrica per aquests dos àmbits de prestació. En aquests tres anys CAPIBE ha consolidat la seva activitat sota un model de prestació integral.



Eficiència

26/13

T1: 36.5

Dades

15

Eficiència

L'any 2015 es van dispensar més de 200 milions de receptes, amb una despesa mitjana per usuari de 292,54 euros, que suposa un augment del 35% en relació a l'any 2013

El cost de la prescripció de medicaments per al sistema públic és una de les partides més importants de tota la despesa sanitària. Al llarg de tot l'any 2015 es van dispensar més de 200 milions de receptes, que han suposat una mitjana de 27,1 receptes per usuari i un augment de 4,6 receptes per usuari respecte del 2013.

Aquest volum de receptes va suposar una despesa mitjana per usuari de 292,54 euros, un 35% més respecte a la xifra de 2013).

Despesa farmacèutica per usuari a Catalunya. 2013 i 2015

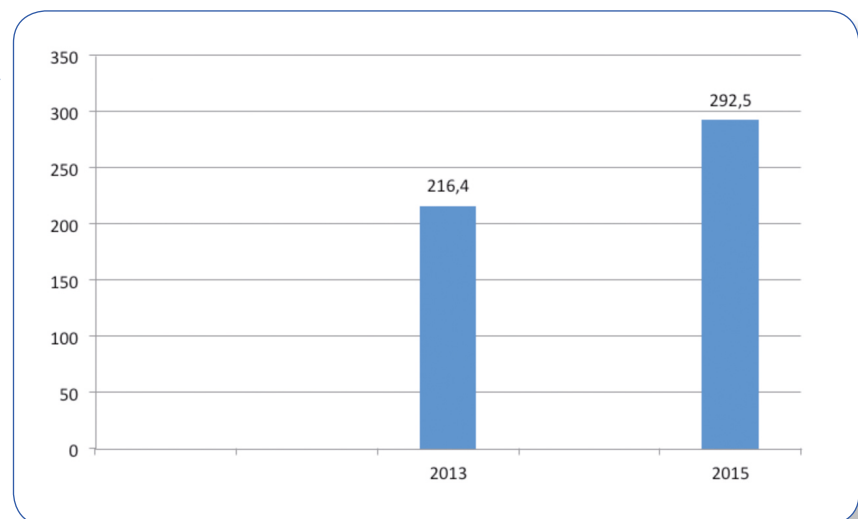

La combinació dels factors anteriors va suposar que la despesa farmacèutica pública per usuari estandarditzada en l'atenció primària arribés als 292,54 euros, que contrasta amb el nivell de l'any 2013 quan aquesta xifra va ser de 216,4 euros. L'augment per tant ha estat superior al 35%. La variabilitat entre EAP va ser rellevant, existint una diferència considerable entre els EAP amb menys despesa farmacèutica pública per usuari i els que presenten unes xifres més elevades.

EAP amb major i menor cost farmacèutic per usuari

EAP	Cost entardarditzat per usuari (€)
EAP Manresa 1	360,3
EAP Prat Llobregat 3 - Dr. Pujol Capçada	355,2
EAP Sant Adrià Besòs 2 - La Mina	350,8
EAP Sabadell 7 - La Serra	348,2
EAP Navàs - Balsareny	345,8
EAP Vic 2 – Sud	217,8
EAP La Jonquera	211,9
EAP Santa Eugènia de Berga	205,9
EAP Cornudella de Montsant	205,6
EAP Lluçanès	205,5

Aquestes dades mostren un augment de la despesa pública per càpita en farmàcia respecte d'exercicis anteriors.

S'ha seleccionat quatre grups terapèutics per a analitzar-ne la despesa i l'índex de qualitat de la prescripció: antidiabètics no insulínic per a diabetis; inhibidors de l'enzim de conversió de l'angiotensina (IECA), antagonistes dels receptors de l'angiotensina II (ARA-II) per al tractament de la HTA; les estatines per al tractament de les dislipèmies i els inhibidors selectius de la recaptació de serotonina i fàrmacs de nova generació per a les depressions.

Cost mitjà i variació 2014-2015 per a tractaments de patologies seleccionades i IQF corresponents

Tractament	Cost per usuari 2015 €	Cost per usuari 2014 €	Diferència anual €	Índex de qualitat de la prescripció farmacèutica
Antidiabètics	176,7	-	-	72,34%
Antihipertensius	74,6	64,8	+9,8	66,56%
Hipolipemians	68,9	47,0	+21,9	84,46%
Antidepressius	96,4	84,9	+11,5	65,61%

S'observa que l'augment del nombre de receptes per usuari i de la despesa farmacèutica per usuari és transversal a tots els grups seleccionats, ja que en tots els diagnòstics dels quals es va calcular el cost l'any 2014 ha augmentat la despesa pública per pacient. Destaca l'augment de més d'un 46% en medicaments hipolipemians. Els altres dos tractaments (antihipertensius i antidepressius) han patit un augment de la despesa de prop del 15%.

L'opinió experta

Ester Amado

*Farmacèutica d'atenció primària,
Àmbit d'Atenció Primària de Barcelona Ciutat, ICS*

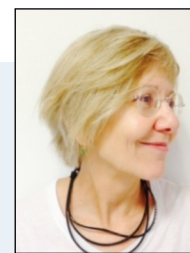

La darrera dècada ha mostrat la utilitat i les limitacions dels indicadors d'utilització dels medicaments, disponibles des dels anys noranta. Aquests indicadors han permès avaluar els criteris de selecció de fàrmacs, els problemes d'hiperprescripció o l'entrada selectiva de novetats, entre altres. Han estat el fonament de l'anàlisi de la utilització i l'eficiència en la prescripció. Tanmateix, també han demostrat que necessiten ser complementats per indicadors que recullin informació centrada en el pacient.

Per tant, necessitem indicadors sobre la relació entre l'adequació de la prescripció i els resultats en salut, l'impacte de la polimediació en pacients amb multimorbiditat, la revisió clínica de la medicació en els pacients crònics complexos, la desprescripció en pacients grans i polimedicats, o mesurar la conciliació en les transicions assistencials. Aquests nous indicadors hauran de comptar amb la implicació dels professionals d'atenció primària per garantir la seva rellevància i adequació.

Combinar les dades clàssiques d'eficiència amb nous indicadors facilitats per les noves bases de dades clíniques, permetrà disposar d'una visió més global i equilibrada de la qualitat de la prescripció en atenció primària



Projecte Essencial. Afegint valor a la pràctica clínica

26/13

T1: 36.5

Dades

15

Projecte Essencial. Afegint valor a la pràctica clínica

El projecte *Essencial. Afegint valor a la pràctica clínica* és una iniciativa de l'AQuAS i l'Acadèmia de Ciències Mèdiques i de la Salut que es va iniciar l'any 2013 amb la intenció d'identificar aquelles pràctiques clíniques que aporten poc valor i que per tant es recomana evitar o bé substituir-les per d'altres que n'aportin més. S'han publicat 52 recomanacions, de les quals el 71% estan dirigides a l'atenció primària.

L'any 2015, a partir de les dades dels equips de l'Institut Català de la Salut i d'altres proveïdors, la Central de Resultats ha realitzat l'avaluació d'indicadors de les recomanacions relatives a l'ús incorrecte de la determinació del PSA i la prescripció d'estatines a persones amb risc cardiovascular (RCV) baix.

La determinació del PSA com a cribratge poblacional de càncer de pròstata no s'hauria de realitzar, en no aportar beneficis en termes de reducció de mortalitat. Tot i així, s'ha realitzat cribratge amb PSA a 90.543 homes (15,2%). En els últims anys, aquest percentatge va disminuint però la variabilitat entre equips és elevada, ja que el percentatge d'ús inadequat oscil·la des del 3,5% en alguns equips fins a valors que superen el 36,1% en d'altres.

El 2015, 196.580 persones d'entre 35 i 74 anys (un 9,3%) amb RCV baix han rebut estatines, amb un percentatge d'inadequació més elevat en el cas de les dones (7,8%) que no pas en els homes (5,8%). Així mateix, aquesta inadequació augmenta a mesura que augmenta l'edat, amb un percentatge d'inadequació en el grup de 65 a 74 anys de 24,1%.

Resultats globals dels indicadors analitzats per EAP

Determinació	Numerador	Mitjana %	Desviació estàndard	R95/5	Coefficient de variació
Ús inadequat de PSA	90.543	9,3	2,6	2,5	28,2
RCV baix amb hipolipemians no indicats	196.580	15,2	5,6	3,4	37,1

Aquest any, addicionalment, es presenten els resultats globals de Catalunya de nous indicadors calculats per al Projecte Essencial, relacionats tant amb tractaments com amb proves diagnòstiques.

L'ús de benzodiazepines de semivida llarga per al tractament crònic de l'insomni en gent més gran de 65 anys comporta riscos evitables de deteriorament cognitiu i augment de mortalitat per caigudes. Atesa la desfavorable relació risc/benefici, no es recomana la prescripció rutinària de benzodiazepines com a primera opció. Això no obstant, l'any 2015, una de cada 16 persones majors de 65 anys (6,2%) tenien una prescripció activa de benzodiazepines per insomni.

L'ús rutinari d'inhibidors de l'enzim convertidor de la angiotensina (IECA) i d'antagonistes dels receptors de la angiotensina II (ARA-II) no es recomana en pacients amb insuficiència cardíaca perquè s'associa a un increment del risc de patir un esdeveniment advers, especialment l'empitjorament de la funció renal i la hiperpotassèmia. A Catalunya, només 128 pacients (0,2%) estaven prenent ambdós fàrmacs alhora. Aquest percentatge tan petit pot ser degut a les actuacions dels professionals i proveïdors de serveis i a les eines de suport per a la millora de la pràctica clínica.

No es recomana la prescripció rutinària d'AINE a pacients amb malaltia cardiovascular, renal crònica o insuficiència hepàtica, perquè el risc d'efectes adversos és superior als beneficis esperats. Tot i així, 75.960 persones, un 6,7% dels pacients majors de 14 anys amb diagnòstic actiu de malaltia cardiovascular, renal crònica o insuficiència hepàtica varen ser tractats amb AINES.

A Catalunya s'han realitzat 120.063 (2,9%) proves d'imatge en regió lumbar (2,9%) i 26.640 proves d'imatge de crani (0,7%). La variabilitat d'aquesta pràctica és important a nivell dels equips d'atenció primària de Catalunya.



La implantació del projecte Essencial al CAP La Seu d'Urgell

El projecte Essencial ens ajuda, amb les seves recomanacions, a evitar pràctiques clíniques de poc valor i per tant, millorar la qualitat de l'atenció sanitària. En pediatria ja hi ha catorze recomanacions, algunes d'elles monitoritzades a través de l'e-CAP, fet que ens permet fer-ne el seguiment.

Al nostre CAP vam centrar-nos en l'ús d'antibiòtics per a l'otitis mitjana en infants, on tot i tenir clar que en majors de 2 anys amb clínica lleu i sense factors de risc cal adoptar inicialment una conducta expectant i no emprar antibiòtic, aquesta no és una pràctica clínica habitual. Al nostre centre el compliment d'aquesta recomanació el gener del 2015 era del 44%, i després de fer-ne difusió i formació entre els companys, i gràcies a la implicació de tots/es hem aconseguit, al maig del 2016, arribar a un 57%, molt per sobre de la mitjana de l'ICS (34%). De fet, no s'ha pogut millorar més perquè en anar conscienciant la nostra població, aquests ja ho tracten amb analgèsics i no consulten fins a les 48 hores de la clínica. Així, entre tots, deixem de realitzar una pràctica clínica habitual, però amb poc valor i mal indicada.



Participació EAP Castellar del Vallès en COMSALUT

La nostra experiència en treball comunitari s'inicià el 1995 fruit de problemes de salut detectats en la comunitat que requerien una resposta multidisciplinària i interinstitucional per al seu abordatge: treball en xarxa.

Es fa un primer diagnòstic de salut de la comunitat el 1996, un segon el 2005, un estudi d'hàbits de salut dels adolescents escolaritzats del municipi de 14 a 18 anys el 2006 i un segon el 2012 facilitat per l'Ajuntament. Això ens ha permès prioritzar les activitats comunitàries en funció de les necessitats detectades. Es constitueixen unes comissions tècniques de treball amb professionals de l'Àrea Bàsica de Salut (ABS), de l'Ajuntament, d'ensenyament, entitats privades, teixit associatiu de la vila, etc.

Aquesta trajectòria en el desenvolupament d'activitats comunitàries ens ha portat el 2015 a formar part del projecte COMSALUT, que emmarca i dota de rigor científic les nostres actuacions seguint recomanacions de PINSAP i ESSENCIAL. COMSALUT ens permet formar part d'un grup d'equips que pensa que hi ha altres formes de fer salut, factor que afegeix als professionals un plus d'il·lusió, i a la comunitat una participació equitativa i inclusiva, prenent decisions conjuntament. Gràcies a aquesta implicació de l'equip i de totes les altres institucions amb les quals treballem, hem pogut tirar endavant nous projectes, com és el de la prescripció social. Aquest any s'ha incorporat salut pública a les comissions tècniques i està facilitant el tercer diagnòstic de salut de la població. Esperem d'aquest projecte la demostració d'impacte en salut, per a la consolidació d'aquest model.



Tecnologies de la informació i la comunicació (TIC)

26/13

T1: 36.5

Dades

15

Tecnologies de la informació i la comunicació (TIC)

S'han fet més de 9 milions de publicacions en la Història Clínica Compartida.

Una altra de les eines incorporades ha estat l'*e-consulta*. Es tracta d'un instrument per a millorar i agilitzar la comunicació entre el pacient i el seu EAP, de tal manera que es puguin resoldre aquelles necessitats que no requereixen que professional i pacient es trobin presencialment al mateix lloc. En aquest sentit, són deu els equips d'atenció primària que han reportat dades d'utilització d'*e-consulta*, tots de la ciutat de Barcelona: els tres del PAMEM, els tres de CAPSE i quatre de l'ICS.

L'any 2015, per cada 1.000 persones que s'han atès al seu EAP hi havia 0,40 professionals en *e-consulta*. D'altra banda, per cada 1.000 persones assignades ateses, hi havia 1,76 ciutadanes i ciutadans que utilitzaven l'*e-consulta*.

Finalment, s'ha analitzat també una darrera eina que té utilitat en l'atenció primària de salut: el *Cat@Salut La Meva Salut*. Es tracta d'un projecte del Departament de Salut de la Generalitat de Catalunya que posa a disposició dels ciutadans la informació del seu històric clínic. És un espai digital segur que permet al ciutadà, a través d'una identificació digital, accedir a la seva informació personal de salut, fer consultes i realitzar tràmits electrònics, i té l'objectiu d'afavorir la coresponsabilitat i participació dels ciutadans en la prevenció i cura de la seva salut. Els equips que han reportat les dades d'utilització de LMS són els mateixos que els que han reportat dades d'utilització d'*e-consulta*.

Si analitzem la raó de professionals pels 10 equips que han compartit informació dels que han accedit a LMS, observem que la raó és de 30,39 professionals per cada persona assignada i atesa al seu EAP, mentre que si fixem la nostra atenció en la raó de persones usuàries que utilitzen aquestes eines, la xifra puja fins als 133,79 ciutadans i ciutadanes de cada 1.000 persones que s'han atès a l'EAP.

Disseny i desenvolupament d'una campanya de detecció de glaucoma, retinopatia diabètica i DMAE mitjançant telemedicina

Es va dissenyar i desenvolupar una campanya de detecció de glaucoma, retinopatia diabètica i DMAE (degeneració macular associada a l'edat), liderat pel Dr. Alfons Anton, mitjançant una plataforma de telemedicina, anomenada DYSEO, que es va aplicar al CAP Vila Olímpica i al CAP Barceloneta, ambdós gestionats per PAMEM.

DYSEO permet la introducció de dades i imatges per a l'avaluació diferida i remota per l'oftalmòleg, així com l'elaboració d'informes a l'instant i l'enviament al centre d'origen. Es van seleccionar 4.000 persones de forma aleatòria per grups d'edat i sexe, realitzant trucades telefòniques, amb acceptació per part de 1.655 persones, de les quals ja se n'han avaluat 805.

Pel que fa als resultats, la qualitat de les imatges va ser bona en un 70,9% de les retinografies, un 95,5% de les OCT (tomografia de coherència òptica) de màcula i un 94,7% de les OCT de papil·la. S'han identificat 28 casos (3,5%) amb retinopatia diabètica, 136 casos (16,9%) amb DMAE, i 143 casos (17,7%) amb sospita de glaucoma.

La plataforma de telemedicina DYSEO permet una gestió eficient d'imatges i avaluacions, i millora la detecció precoç i la capacitat resolutiva a nivell transversal. L'associació d'una retinografia i una OCT permet la identificació de nombrosos casos de patologia oftalmològica no diagnosticada.



Tema de l'any: Factors de risc més comuns

26/13

T1: 36.5

Dades

15

Tema de l'any: Factors de risc més comuns

Tot i la reducció continuada de les taxes, les malalties cardiovasculars són encara la primera causa de mort en les dones i la segona en els homes, per darrere dels tumors, i acumulen prop del 30% de les defuncions a Catalunya

La promoció de la salut i la millora en el control dels factors de risc, entre d'altres, són alguns dels elements que han influït en l'augment de l'esperança de vida en les persones que tenen risc de patir o que pateixen una malaltia cardiovascular. Tot i la reducció continuada de les taxes, les malalties cardiovasculars són encara la primera causa de mort en les dones i la segona en els homes, per darrere dels tumors, i acumulen prop del 30% de les defuncions a Catalunya.

Segons l'Enquesta de Salut de Catalunya (ESCA) el 38,0% de la població general pateix alguna malaltia o problema de salut crònic o de llarga durada. Aquest percentatge està fortament relacionat amb l'edat. A partir dels 45 anys, la hipertensió arterial i el colesterol elevat son problemes molt presents, tan en homes com en dones. Altres factors de risc cardiovascular com la diabetis tipus 2, també hi son presents però en menor mesura. El 23,6% de la població de 15 anys i més declara tenir la pressió alta i el 23,5, colesterol elevat. El 3,1% de la població atesa té enregistrats els tres problemes de salut.

Distribució dels pacients amb diabetis atesos a l'APS i dels assegurats assignats per edat i sexe. Catalunya 2015

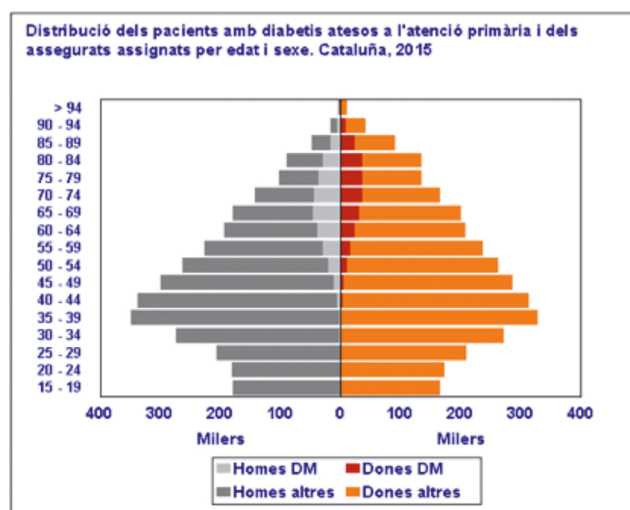

Distribució dels pacients amb HTA atesos a l'APS i dels assegurats assignats per edat i sexe. Catalunya 2015

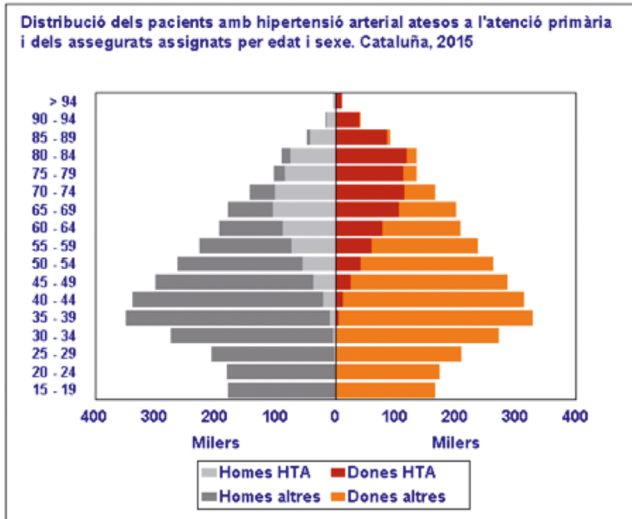

■ *El 26,9% de la població atesa l'any 2015 té informada la hipertensió arterial com a problema de salut. Un 19,5% colesterol elevat i un 11,4% diabetis tipus 2*

Aquestes magnituds s'observen en la població atesa a l'atenció primària, que en gran mesura és responsable del control d'aquests factors de risc. Dels gairebé 4,7 milions de persones ateses, el 26,9% té informada la hipertensió arterial com a problema de salut. En el cas del colesterol elevat el percentatge és del 19,5 i de l'10,3% en el cas dels diabètics tipus 2 (DM2). Molts d'aquests pacients atesos a l'atenció primària son també consumidors dels fàrmacs necessaris per al control dels seus problemes de salut.

En els tres problemes de salut, la distribució dels casos varia en funció de l'edat i el sexe. Tot i que s'observen casos en totes les edats, l'increment important es produeix entre els 40 i 50 anys. La prevalença atesa d'hipertensió arterial passa del 12,6% del grup d'edat de 50 a 54 anys al 73,5% del grup de 90 a 94 anys. En el cas del colesterol alt, el percentatge d'afectats va del 14,9% dels 50 a 54 anys al 40,7% dels pacients de 70 a 79 anys. La prevalença atesa de DM2 té valors més baixos que els altres dos problemes de salut però l'increment relatiu en funció de l'edat és més gran. El 4,6% de pacients amb DM2 es multiplica per 7 entre els 50-54 i els 80-84 anys (4,6% vs 30,6).

■ *Tot i que s'observen casos en totes les edats, la distribució dels casos en les tres malalties varia en funció de l'edat i el sexe, observant-se un increment important a partir els 40 i 50 anys*

En el cas de la hipertensió i del colesterol alt, la probabilitat de patir el problema de salut és força semblant en ambdós sexes mentre que en la DM2 el risc dels homes és 1,4 vegades el de les dones. Si s'analiza la població de 50 a 75 anys la probabilitat dels homes es multiplica per 1,7 respecte la de les dones. Les associacions de problemes tenen un comportament semblant amb un predomini de valors més alts en homes que en dones excepte en el cas de la combinació de DM2 amb les altres dues patologies en les que les diferents combinacions afecten més a les dones.

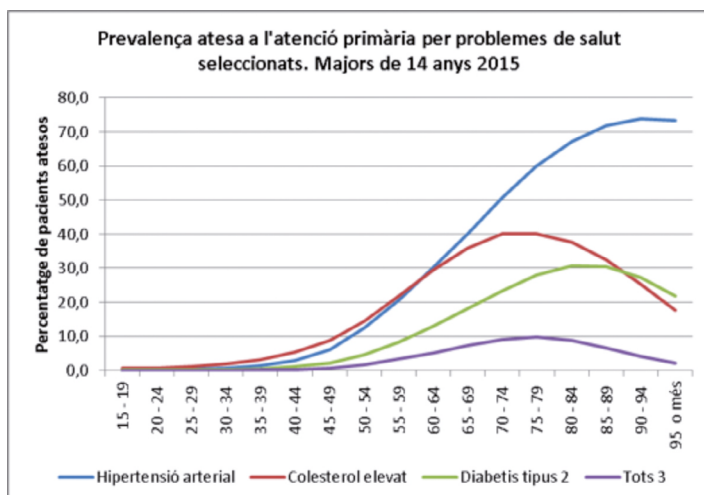

Prevalença atesa a l'APS per problemes de salut seleccionats en població de 14 o més anys. Catalunya 2015

Prevalença atesa a l'APS per problemes de salut seleccionats en població entre 50 i 74 anys. Catalunya 2015

	Homes	Dones	Total	Ràtio Home/dona
Prevalença atesa d'hipertensió (%)	43,3	35,6	39,2	1,2
Prevalença atesa de pacients amb el colesterol elevat (%)	32,2	33,7	33,0	1,0
Prevalença atesa de diabetis tipus 2 (%)	22,5	13,2	17,6	1,7
Prevalença atesa de pacients amb els 3 problemes de salut (%)	6,2	4,1	5,1	1,5
% de pacients hipertensos que tenen el colesterol elevat	42,0	45,9	43,9	0,9
% de pacients hipertensos amb diabetis tipus 2	33,9	25,6	29,9	1,3
% de pacients hipertensos amb DM2 i colesterol elevat	14,3	11,5	13,0	1,2
% de pacients amb colesterol elevat que tenen hipertensió	56,5	48,5	52,1	1,2
% de pacients amb colesterol elevat amb DM2	28,5	17,1	22,3	1,7
% de pacients amb colesterol elevat amb DM2 i hipertensió	19,3	12,1	15,4	1,6
% de pacients amb DM2 que son hipertensos	65,2	69,0	66,7	0,9
% de pacients amb DM2 que tenen el colesterol elevat	40,7	43,7	41,9	0,9
% de pacients amb DM2 que tenen el colesterol elevat i hipertensió	27,6	30,9	28,9	0,9

Aquests indicadors també tenen un comportament diferent en funció de l'EAP. Una part d'aquestes diferències és atribuïble a l'edat, a la morbiditat, al patró d'utilització dels serveis sanitaris i també a l'estil de pràctica clínica. També poden ser atribuïbles a la manera de codificar els diagnòstics a la història clínica o al criteri de notificació de les dades de cada proveïdor.

En el cas de la prevalença atesa de DM2 (10,3%), el 70% dels EAP tenen valors entre 8,4 i 12,2, amb un coeficient de variació (CV) del 18,5%. La ràtio dels valors dels percentils 5 i 95 és de 1,8. En els darrers anys la qualitat de registre de problemes de salut ha millorat

■ *La qualitat de registre de problemes de salut ha millorat de manera important, motiu que podria explicar en part l'augment de prevalença.*

de manera important, motiu pel qual la prevalença també ha anat augmentat. En el cas dels consumidors d'antidiabètics orals (8,3%) la variabilitat és una mica més baixa amb un CV del 16,4% i una ràtio 95/5 de 1,8. Entre els EAP amb valors més alts hi ha equips amb una estructura d'edat més envellida o amb nivell socioeconòmic més baix i amb una pressió assistencial més alta.

La notificació de les dislipèmies relacionades amb el colesterol alt, com a problema de salut, mostra una variabilitat més gran (CV: 23,4) que en la DM2 (18,5) o la hipertensió arterial(15,8). La ràtio entre el valor dels percentils 95 i 5 és de 2,1 mentre que en els altres indicadors de prevalença atesa es troben gairebé sempre per sota de 2. En canvi, la variabilitat en el percentatge de pacients tractats amb hipocolesteremiants és molt més baixa (CV: 18,1).

En el cas de la hipertensió arterial, la variabilitat entre els EAP és més baixa que en els altres dos problemes de salut. El fet que el percentatge de pacients tractats amb antihipertensius sigui més alt que el de pacients amb el diagnòstic, suggereix que pot millorar la codificació de problemes de salut en molts EAP.



Annexos

26/13

T1: 36.5

Dades

15

Relació i fitxes dels indicadors analitzats

NOM INDICADOR	CAPÍTOL
Cobertura vacunal antigripal de la població de 60 o més anys	Efectivitat
Cobertura vacunal en la població infantil	Efectivitat
Control metabòlic acceptable de la diabetis	Efectivitat
Control de la tensió arterial acceptable	Efectivitat
Cost de medicament per pacient tractat	Eficiència
Despesa farmacèutica pública per assegurat consumidor	Eficiència
Durada mediana de la incapacitat temporal	Dades Generals
Durada mitjana de la incapacitat temporal	Dades Generals
Índex de fidelitat amb els serveis d'atenció primària	Satisfacció de les persones usuàries
Índex de satisfacció global amb els serveis d'atenció primària	Satisfacció de les persones usuàries
Índex de qualitat de la prescripció farmacèutica	Adequació, Eficiència
Llocs de treball equivalents	Dades Generals
Nombre de pacients hiperfreqüentadors	Adequació
Nombre de receptes per usuari consumidor	Eficiència
Nombre de visites per població assignada atesa	Dades Generals
Nombre de visites per professional i dia	Dades Generals
Pacients consumidors d'antiulcerosos sense justificació farmacològica	Projecte Essencial
Pacients polimedicats	Adequació
Persones de 85 o més anys que prenen anticoagulants	Adequació
Població assignada	Dades Generals
Població assignada atesa	Dades Generals
Població atesa al programa ATDOM	Efectivitat
Població consumidora de fàrmacs en població assignada atesa de 15 o més anys	Efectivitat
Prevalença atesa en població de 15 o més anys	Efectivitat
Prescripcions d'antiinflamatoris no esteroïdals (AINE) en malaltia cardiovascular, renal crònica o insuficiència hepàtica	Projecte Essencial
Publicacions a HC3 (historia clínica compartida)	Tecnologies de la Informació i la Comunicació
Risc cardio vascular (RCV) baix amb hipolipemiant mal indicats	Projecte Essencial
Satisfacció de les persones usuàries	Satisfacció de les persones usuàries
Taxa d'hospitalització	Efectivitat
Taxa d'hospitalització per complicacions a mig o a llarg termini de la diabetis en població de 15 o més anys	Efectivitat
Taxa d'hospitalitzacions potencialment evitables	Adequació
Taxa d'urgències hospitalàries	Adequació
Tractament inadequat amb benzodiazepines per l'insomni en gent gran	Projecte Essencial
Tractament inadequat amb inhibidors de l'enzim convertidor (IECA) i antagonistes receptors de l'angiotensina (ARA-II) en pacients amb insuficiència cardíaca	Projecte Essencial
Ús incorrecte del antigen prostàtic específic (PSA)	Projecte Essencial

NOM INDICADOR	CAPÍTOL
Utilització de l'e-consulta per part dels professionals	Tecnologies de la Informació i la Comunicació
Utilització de l'e-consulta per part dels usuaris	Tecnologies de la Informació i la Comunicació
Utilització dels professionals d'e- consulta i LMS (la meva salut)	Tecnologies de la Informació i la Comunicació
Utilització dels usuaris d'e- consulta i LMS (la meva salut)	Tecnologies de la Informació i la Comunicació
Urgències de nivell 4 i 5 de triatge	Adequació
Visites de la població de 60 o més anys amb motiu de visita grip	Efectivitat

COBERTURA VACUNAL ANTIGRI PAL DE LA POBLACIÓ DE 60 O MÉS ANYS

Descripció: Percentatge de població assignada de 60 anys o més amb estat vacunal antigripal correcte.

$$\frac{\text{Població assignada de 60 anys o més amb estat vacunal correcte}}{\text{Població assignada de 60 o més anys}} \times 100$$

Dimensions de desagregació: per Equip d'Atenció Primària (EAP).

Origen de les dades: Qüestionari anual a les entitats proveïdores de serveis d'atenció primària. Divisió de Planificació i Avaluació Operativa. Servei Català de la Salut (CatSalut).

COBERTURA VACUNAL EN LA POBLACIÓ INFANTIL

Descripció: Percentatge de població assignada de 14 anys o menys amb estat vacunal correcte.

Fórmula de càlcul:

$$\frac{\text{Població assignada de 14 anys o menys amb estat vacunal correcte}}{\text{Població assignada de 14 anys o menys}} \times 100$$

Dimensions de desagregació: per Equip d'Atenció Primària (EAP).

Origen de les dades: Qüestionari anual a les entitats proveïdores de serveis d'atenció primària. Divisió de Planificació i Avaluació Operativa. Servei Català de la Salut (CatSalut).

CONTROL METABÒLIC ACCEPTABLE DE LA DIABETIS

Descripció: Percentatge de població de 15 anys o més i menor de 80 anys assignada i atesa durant l'any, diabètica i amb control acceptable de la diabetis.

Fórmula de càlcul:

$$\frac{\text{Població de 15 anys o més i menor de 80 anys assignada i atesa durant l'any diabètica i amb control acceptable de la diabetis}}{\text{Població de 15 anys o més i menor de 80 anys assignada i atesa durant l'any i diabètica}} \times 100$$

Nota: Els criteris diagnòstics de diabetis són els de l'American Diabetes Association, 1997.

Criteris de control acceptable: HbA1c <8% o dues desviacions estàndard per sota de la xifra òptima facilitada per cada laboratori de referència; si no es disposa dels valors de l'hemoglobina HbA1c, es pot utilitzar com a criteri dues desviacions estàndard per sota de la xifra òptima per la l'HbA1 (habitualment <9,5%). La darrera determinació d'hemoglobina glicada és vàlida quan s'ha fet durant el segon semestre de l'any avaluat.

Dimensions de desagregació: per Equip d'Atenció Primària (EAP).

Origen de les dades: Registre del conjunt mínim bàsic de dades d'atenció primària (CMBD-AP). Divisió d'Anàlisi de la Demanda i l'Activitat. Gerència de Serveis Assistencials. Àrea d'Atenció Sanitària. Servei Català de la Salut (CatSalut).

CONTROL DE LA TENSIÓ ARTERIAL ACCEPTABLE

Descripció: Percentatge de població de 15 anys o més i menor de 80 anys assignada i atesa durant l'any, hipertensa i amb control òptim de la pressió arterial (PA)

Fórmula de càlcul:

$$\frac{\text{Població de 15 anys o més i menor de 80 anys assignada i atesa durant l'any, hipertensa i amb control òptim de la PA}}{\text{Població de 15 anys o més i menor de 80 anys assignada i atesa durant l'any i hipertensa}} \times 100$$

Nota: es considera que un pacient és hipertens quan s'objectiva una PA sistòlica ≥ 140 mmHg i/o una PA diastòlica ≥ 90 mmHg en un mínim de 3 determinacions. Per poder diagnosticar HTA, la pressió arterial (PA) s'ha de mesurar dues vegades en cadascuna de tres visites consecutives (separades per una setmana) i es calcula la mitjana per a cada visita; les xifres de PA mitjanes han de ser elevades en cadascuna de les tres visites i el valor ha de ser finalment la mitjana de les mitjanes de les tres visites.

Criteris de control acceptable: darrera determinació durant l'any avaluat

- Pacients hipertensos entre 15 i 59 anys: PAS ≤ 150 i PAD ≤ 95
- Pacients hipertensos majors de 60 anys: PAS ≤ 160 i PAD ≤ 95
- Pacients hipertensos amb DM: PAS ≤ 150 i PAD ≤ 95

Dimensions de desagregació: per Equip d'Atenció Primària (EAP).

Origen de les dades: Registre del conjunt mínim bàsic de dades d'atenció primària (CMBD-AP). Divisió d'Anàlisi de la Demanda i l'Activitat. Gerència de Serveis Assistencials. Àrea d'Atenció Sanitària. Servei Català de la Salut (CatSalut).

COST DE MEDICAMENT PER PACIENT TRACTAT

Descripció: Mitjana del cost anual dels pacients tractats amb els medicaments seleccionats.

Fórmula de càlcul:

$$\frac{\text{Cost anual imputable al Servei Català de la Salut per medicament seleccionat}}{\text{Nombre d'assegurats consumidors}}$$

Medicaments seleccionats: antidiabètics, antihipertensius, hipolipemians i antidepressius.

Comentaris:

- Com a cost es considera l'import líquid a càrrec del Servei Català de la Salut (PVP-aportació) el qual es pot imputar, a través del CIP, a un assegurat del Servei Català de la Salut.
- Es considera consumidor aquell assegurat a qui com a mínim se l'ha dispensat una recepta.

Inclusions: receptes mèdiques en atenció primària (EAP i residències). Només es consideren les prescripcions de medicaments.

Nota: les dades de consum corresponen a períodes acumulats de 12 mesos.

Dimensions de desagregació: per Equip d'Atenció Primària (EAP).

Origen de les dades: Gerència d'Atenció Farmacèutica i Prestacions Complementàries. Servei Català de la Salut (CatSalut).

DESPESA FARMACÈUTICA PÚBLICA PER ASSEGUAT CONSUMIDOR

Descripció: Mitjana de la despesa farmacèutica en medicaments realitzada per assegurat consumidor durant l'any d'estudi.

Fórmula de càlcul:

$$\frac{\text{Total de la Despesa Farmacèutica}}{\text{Nombre d'assegurats consumidors}}$$

Comentaris: Es calcula a partir del volum total de facturació associat a les receptes de medicaments dispensades durant l'any d'estudi, un cop deduït el copagament a càrrec dels usuaris. Es considera un assegurat consumidor aquell qui presenta un consum mínim d'una recepta d'un medicament durant el període d'anàlisi.

Dimensions de desagregació: per Equip d'Atenció Primària (EAP).

Origen de les dades: Registre d'Activitat Farmacèutica. Gerència de la Farmàcia i del Medicament. Àrea del Medicament. Servei Català de la Salut (CatSalut).

DURADA MEDIANA DE LA INCAPACITAT TEMPORAL

Descripció: Valor central de tots els valors presentats com a dies d'incapacitat temporal dels processos, havent-los ordenat prèviament en ordre creixent.

Fórmula de càlcul:

Mediana estadística del nombre de dies d'incapacitat temporal

Dimensions de desagregació: per Equip d'Atenció Primària (EAP).

Origen de les dades: Institut Català d'Avaluacions Mèdiques i Sanitàries (ICAMS).

DURADA MITJANA DE LA INCAPACITAT TEMPORAL

Descripció: Mitjana dels dies de durada d'incapacitat temporal dels processos.

Fórmula de càlcul:

Durada total dels processos d'incapacitat temporal

Nombre de processos d'incapacitat temporal donats

Dimensions de desagregació: per Equip d'Atenció Primària (EAP).

Origen de les dades: Institut Català d'Avaluacions Mèdiques i Sanitàries (ICAMS).

ÍNDEX DE FIDELITAT AMB ELS SERVEIS D'ATENCIÓ PRIMÀRIA

Descripció: Percentatge de persones que, en cas de poder escollir, tornarien a fer servir el mateix centre d'atenció primària ofert pel CatSalut del qual han estat usuaris.

Fórmula de càlcul:

Nombre d'enquestats amb resposta afirmativa

x 100

Nombre d'enquestats

Pregunta Enquesta: "Si pogués triar, tornaria a venir a aquest centre d'atenció primària?".

Dimensions de desagregació: per Àrea Bàsica de Salut (ABS).

Origen de les dades: ASQ-Divisió Atenció al Ciutadà. Servei Català de la Salut (CatSalut).

ÍNDEX DE SATISFACCIÓ GLOBAL AMB ELS SERVEIS D'ATENCIÓ PRIMÀRIA

Descripció: Puntuació mitjana de les enquestes de la satisfacció percebuda pels ciutadans usuaris dels serveis d'atenció primària oferts pel CatSalut.

Fórmula de càlcul:

$$\frac{\text{Sumatori de les puntuacions obtingudes sobre satisfacció global percebuda pels usuaris dels serveis d'atenció primària}}{\text{Nombre d'enquestes contestades}}$$

Pregunta Enquesta: "Valori de 0 a 10 el grau de satisfacció global amb el centre d'atenció primària" (0 vol dir gens satisfet i 10 molt satisfet).

Dimensions de desagregació: per Àrea Bàsica de Salut (ABS).

Origen de les dades: ASQ-Divisió Atenció al Ciutadà. Servei Català de la Salut (CatSalut).

ÍNDEX DE QUALITAT DE LA PRESCRIPCIÓ FARMACÈUTICA

Indicador de Prevalença

Descripció: Exposició poblacional a determinats grups farmacològics expressada en DHD (dosis diàries definides [DDD], per 1.000 habitants i dia).

Fórmula de càlcul:

$$\frac{\text{Quantitat consumida (mg) del grup seleccionat}}{\text{DDD} * \text{ població assignada per factor d'ajust d'edat} * 365} \times 1.000$$

Ponderació: 25% (5 punts cadascun dels indicadors d'AINES, benzodiazepines i fàrmacs per l'osteoporosi i 10 punts per l'indicador d'antiulcerosos).

Puntuació:

Trams	Punt de tall (inferior o igual a...)			Puntuació	Punt de tall (inferior o igual a...) antiulcerosos	Puntuació
	AINES	Benzodiaz.	Osteoporosi			
≤P15	37,65	80,22	8,57	5 punts	123,64	10 punts
≤P30	42,25	86,94	10,27	4 punts	126,15	8 punts
≤P45	44,49	92,12	11,11	3 punts	131,47	6 punts
≤P60	49,08	95,64	12,39	2 punts	139,08	4 punts
≤P75	52,40	102,70	13,21	1 punt	147,98	2 punts

Fàrmacs inclosos segons grups ATC: (sistema de classificació anatòmica, terapèutica i química).

- Antiinflamatoris, antireumàtics no esteroides (M01A) i altres agents antireumàtics específics (M01CX);
- Fàrmacs per alteracions relacionades amb l'acidesa-antiulcerosos- (A02B),

- Ansiolítics: benzodiazepines (N05BA), hipnòtics i sedants: benzodiazepines (N05CD), antiepilèptics: benzodiazepines (N03AE) fàrmacs relacionats amb les benzodiazepines (N05CF);
- Medicaments per a osteoporosi: Bifosfonats (M05BA), combinacions de Bifosfonats (M05BB), Altres fàrmacs per a la mineralització òssia -denosumab, ranelat d'estronci- (M05BX) Hormones paratiroidals (H05AA), Calcitonines (H05BA), Moduladors selectius dels receptors estrogènics -raloxifè, bazedoxifè- (G03XC);

Dimensions de desagregació: per Equip d'Atenció Primària (EAP).

Origen de les dades: Gerència d'Atenció Farmacèutica i Prestacions Complementàries. Servei Català de la Salut (CatSalut).

LLOCS DE TREBALL EQUIVALENTS

Descripció: Nombre de professionals equivalents (PPE) a les 36 hores de jornada completa adscrits a l'EAP.

Fórmula de càlcul:

$$\frac{\sum \text{de les hores de dedicació setmanal dels professionals d'un EAP}}{36 \text{ hores}}$$

Dimensions de desagregació: per Equip d'Atenció Primària (EAP).

Origen de les dades: Divisió de Planificació i Avaluació Operativa. Servei Català de la Salut.

PERCENTATGE DE PACIENTS HIPERFREQUENTADORS

Descripció: Població atesa a l'EAP que ha realitzat més de d'un nombre determinat de visites durant l'any d'estudi.

Visites: Pacients de 0-2 anys: més de 20 visites any; majors de 74 anys: més de 12 visites any.

Fórmula de càlcul:

$$\frac{\text{Nombre de pacients que han fet més de (20 o 12) visites a l'EAP}}{\text{Població atesa a l'EAP (de 0-2 anys, > 74 anys)}} \times 100$$

Dimensions de desagregació: per Equip d'Atenció Primària (EAP); per grup d'edat (menors de 2 anys, de 74 anys i més) i sexe.

Origen de les dades: Registre del conjunt mínim bàsic de dades d'atenció primària (CMBD-AP). Divisió d'Anàlisi de la Demanda i l'Activitat. Gerència de Serveis Assistencials. Àrea d'Atenció Sanitària. Servei Català de la Salut (CatSalut).

NOMBRE DE RECEPTES PER USUARI CONSUMIDOR

Descripció: Valor mitjà del nombre de receptes mèdiques dispensades a cada un dels assegurats consumidors de receptes.

Fórmula de càlcul:

$$\frac{\text{Nombre de receptes mèdiques dispensades efectives}}{\text{Nombre d'assegurats consumidors}}$$

Comentaris: Es considera consumidor aquell assegurat a qui com a mínim se li ha dispensat una recepta durant l'any. Les receptes són les prescrites en l'àmbit de l'atenció primària considerant la prescripció dels EAP i les residències geriàtriques.

Dimensions de desagregació: per Equip d'Atenció Primària (EAP).

Origen de les dades: Registre d'Activitat Farmacèutica. Gerència de la Farmàcia i del Medicament. Àrea del Medicament. Servei Català de la Salut (CatSalut).

NOMBRE DE VISITES PER POBLACIÓ ASSIGNADA ATESA

Descripció: Mitjana anual de visites de l'equip d'atenció primària per persona assignada atesa.

Fórmula de càlcul:

$$\frac{\text{Nombre de visites de l'EAP}}{\text{Població assignada atesa per l'EAP}} \times 100$$

Dimensions de desagregació: per Equip d'Atenció Primària (EAP), sexe i grup d'edat.

Origen de les dades: Registre del conjunt mínim bàsic de dades d'atenció primària (CMBD-AP). Divisió d'Anàlisi de la Demanda i l'Activitat. Gerència de Serveis Assistencials. Àrea d'Atenció Sanitària. Servei Català de la Salut (CatSalut).

NOMBRE DE VISITES PER PROFESSIONAL I DIA

Descripció: Valor mitjà de visites diàries que realitzen els professionals dels Equips d'Atenció Primària (EAP).

Fórmula de càlcul:

$$\frac{\text{Nombre de visites totals realitzades per l'EAP}}{218 \text{ dies efectius anuals} \times \text{llocs de treball equivalents a 36 hores setmanals}}$$

Inclusions:

- Visites espontànies amb cita prèvia (nombre d'actes assistencials concertats, realitzats en el centre i motivats per la petició d'un usuari dins l'horari normal d'atenció de l'EAP).
- Visites espontànies sense cita prèvia (nombre d'actes assistencials sense citació prèvia realitzats en el centre i motivats per la petició d'un usuari dins l'horari normal d'atenció de l'EAP).
- Visites programades (nombre d'actes assistencials concertats, realitzats en el centre i indicats pel professional, i dins l'horari normal d'atenció de l'EAP).
- Actes assistencials realitzats pels professionals sanitaris de l'EAP, pels professionals no integrats i pels reforços estacionals.
- Actes assistencials no clínics realitzats pel metge (full de confirmació de baixa, prescripció, etc.).

Dimensions de desagregació: per Equip d'Atenció Primària (EAP).

Origen de les dades: Registre del conjunt mínim bàsic de dades d'atenció primària (CMBD-AP). Divisió d'Anàlisi de la Demanda i l'Activitat. Gerència de Serveis Assistencials. Àrea d'Atenció Sanitària. Servei Català de la Salut (CatSalut).

PACIENTS POLIMEDICATS

Descripció: Taxa de pacients als quals se'ls ha dispensat més de 18 (o 10) medicaments en un mateix mes per cada 100.000 habitants assegurats.

Fórmula de càlcul:

$$\frac{\text{Nombre d'usuaris amb més de 18 (o 10) principis actius dispensats en un mateix mes}}{\text{Població assignada a l'EAP}} \times 100.000$$

Comentaris: es calcula l'indicador per aquells pacients que se'ls dispensa més de 10 medicaments diferents i per aquells que se'ls dispensa més de 18.

Dimensions de desagregació: per Equip d'Atenció Primària (EAP).

Origen de les dades: Gerència de la Farmàcia i del Medicament. Àrea del Medicament. Servei Català de la Salut (CatSalut).

PERSONES DE 85 O MÉS ANYS QUE PRENEN ANTICOAGULANTS

Descripció: Percentatge de població de 85 o més anys assignada a un EAP que pren anticoagulants.

Fórmula de càlcul:

$$\frac{\text{Població assignada a l'EAP de 85 o més anys tractada amb anticoagulants}}{\text{Població assignada a l'EAP de 85 o més anys}} \times 100$$

Dimensions de desagregació: per Equip d'Atenció Primària (EAP).

Origen de les dades: Registre del conjunt mínim bàsic de dades d'atenció primària (CMBD-AP). Divisió d'Anàlisi de la Demanda i l'Activitat. Gerència de Serveis Assistencials. Àrea d'Atenció Sanitària. Servei Català de la Salut (CatSalut).

POBLACIÓ ASSIGNADA PER EDAT

Descripció: Percentatge de població assignada a un EAP per grup d'edat en l'any d'estudi.

Fórmula de càlcul:

$$\frac{\text{Població assignada a l'EAP per grup d'edat}}{\text{Població assignada a l'EAP}} \times 100$$

Dimensions de desagregació: per Equip d'Atenció Primària (EAP); per grup d'edat (de 0 a 2 anys; de 75 anys i més) i sexe.

Origen de les dades: Registre del conjunt mínim bàsic de dades d'atenció primària (CMBD-AP). Divisió d'Anàlisi de la Demanda i l'Activitat. Gerència de Serveis Assistencials. Àrea d'Atenció Sanitària. Servei Català de la Salut (CatSalut).

POBLACIÓ ASSIGNADA ATESA

Descripció: Proporció de la població assignada a un EAP que ha estat atesa per aquest equip durant l'any d'estudi.

Fórmula de càlcul:

$$\frac{\text{Població assignada atesa a l'EAP durant l'any}}{\text{Població assignada a l'EAP}} \times 100$$

Dimensions de desagregació: per Equip d'Atenció Primària (EAP); per grup d'edat (de 0 a 2 anys; de 15 o més anys; de 75 o més anys) i sexe

Origen de les dades: Registre del conjunt mínim bàsic de dades d'atenció primària (CMBD-AP). Divisió d'Anàlisi de la Demanda i l'Activitat. Gerència de Serveis Assistencials. Àrea d'Atenció Sanitària. Servei Català de la Salut (CatSalut).

POBLACIÓ ATESA AL PROGRAMA ATDOM

Descripció: Proporció de la població assignada a l'EAP de 75 anys o més anys que ha estat atesa al programa ATDOM.

Fórmula de càlcul:

$$\frac{\text{Població assignada a l'EAP de 75 o més anys atesa al programa ATDOM}}{\text{Població assignada a l'EAP de 75 o més anys}} \times 100$$

Dimensions de desagregació: per Equip d'Atenció Primària (EAP).

Origen de les dades: Divisió de Planificació i Avaluació Operativa. Servei Català de la Salut. d'Atenció Sanitària. Servei Català de la Salut (CatSalut).

POBLACIÓ ATESA DE 15 O MÉS ANYS PER DIAGNÒSTICS SELECCIONATS

Descripció: Proporció de població assignada de 15 o més anys atesa i amb control acceptable de la patologia pels diagnòstics seleccionats.

Fórmula de càlcul:

$$\frac{\text{Població assignada de 15 o més anys atesa i amb control acceptable de la patologia seleccionada}}{\text{Població de 15 o més anys assignada}} \times 100$$

Diagnòstics seleccionats: Hipertensió arterial, Diabetis Mellitus Tipus 2, Hipercolesterolèmia.

Dimensions de desagregació: per Equip d'Atenció Primària (EAP) i sexe.

Origen de les dades: Divisió de Planificació i Avaluació Operativa. Servei Català de la Salut (CatSalut).

POBLACIÓ CONSUMIDORA DE FÀRMACS EN POBLACIÓ ASSIGNADA DE 15 O MÉS ANYS

Descripció: Proporció de població de 15 o més anys assignada a un EAP a qui s'ha prescrit els tractaments seleccionats.

Fórmula de càlcul:

$$\frac{\text{Població de 15 o més anys assignada a un EAP consumidora dels fàrmacs seleccionats}}{\text{Població de 15 o més anys assignada a l'EAP}} \times 100$$

Fàrmacs seleccionats:

- HTA: Antihipertensius. Agrupació ATC: 0044;
- Diabetis: Antidiabètics orals. Agrupació ATC: 0032;
- Hipercolesterolemia: Hipercolesteremians, Agrupació ATC: 0011.

Dimensions de desagregació: per Equip d'Atenció Primària (EAP) i sexe.

Origen de les dades: Gerència d'Atenció Farmacèutica i Prestacions Complementàries. Servei Català de la Salut.

PRESCRIPCIONS D'ANTIINFLAMATORIS NO ESTEROÏDALS (AINE) EN MALALTIA CARDIOVASCULAR, RENAL CRÒNICA O INSUFICIÈNCIA HEPÀTICA

Descripció: Proporció de la població assignada atesa de 14 o més anys amb diagnòstic actiu de malaltia cardiovascular, renal crònica o insuficiència hepàtica que tenen prescripció activa d'AINES.

Fórmula de càlcul:

$$\frac{\text{Població assignada atesa de 14 o més anys amb diagnòstic actiu de malaltia cardiovascular, renal crònica o insuficiència hepàtica que tenen prescripció activa d'AINES}}{\text{Població assignada atesa de 14 o més anys amb diagnòstic actiu de malaltia cardiovascular, renal crònica o insuficiència hepàtica}} \times 100$$

Origen de les dades: Estació Clínica d'Atenció Primària (e-CAP).

PUBLICACIONS A HC3 (HISTORIA CLÍNICA COMPARTIDA)

Descripció: Nombre de documents publicats a la història clínica compartida

La HC3 (Història Clínica Compartida de Catalunya) és la història electrònica que agrupa el conjunt de documents que contenen dades i informació rellevant sobre la situació i l'evolució d'un pacient al llarg del seu procés assistencial.

Fórmula de càlcul:

Sumatori de documents publicats a la HC3 Història Clínica Compartida de Catalunya

Dimensions de desagregació: per Equip d'Atenció Primària.

Origen de les dades: Fundació Tic Salut. Departament de Salut de la Generalitat de Catalunya.

RISC CARDIO VASCULAR (RCV) BAIX AMB HIPOLIPEMIANTS MAL INDICATS

Descripció: Proporció de població assignada entre 35 i 74 anys amb un RCV inferior o igual a 5% que prenen estatines

Fórmula de càlcul:

$$\frac{\text{Població assignada entre 35 i 74 anys amb un RCV inferior o igual a 5\% que prenen estatines}}{\text{Població assignada entre 35 i 74 anys amb un RCV inferior o igual a 5\%}} \times 100$$

Exclusions:

- Pacients amb antecedents de malaltia cardiovascular (activa o tancada).
- Pacients amb possible hipercolesterolèmia familiar: Colesterol LDL ≥ 240 o Colesterol total ≥ 320 .
- Oclusió de l'artèria central de la retina
- HIV - SIDA
- Hipercolesterolèmia familiar
- Prevenció secundària cardiovascular
- Pacients diabètics amb micro albuminúria i LDL ≥ 100 i menors de 75 anys

Origen de les dades: Estació Clínica d'Atenció Primària (e-CAP).

SATISFACCIÓ DE LES PERSONES USUÀRIES

Descripció: Percentatge de persones que fan una valoració positiva (categories excel·lent, molt bona o bona) de les preguntes seleccionades respecte el total dels enquestats.

Fórmula de càlcul:

$$\frac{\text{Nombre d'enquestats amb valoració positiva}}{\text{Nombre d'enquestats}} \times 100$$

Preguntes de l'enquesta seleccionades:

- Pregunta 2: Què opina de la facilitat perquè li donin visita per al dia que a vostè li va bé?
- Pregunta 5: Quina impressió té de la neteja del CAP/ambulatori?
- Pregunta 6: Què opina del temps que li dedica el metge quan el visita?
- Pregunta 8: Què li sembla la predisposició del metge perquè vostè pugui donar la seva opinió?
- Pregunta 17: Com valora l'atenció que rep quan va al seu CAP/ambulatori per un problema urgent?
- Pregunta 19: Com valora el tracte, amabilitat, que té amb vostè el personal del taulell?

Dimensions de desagregació: Per nivell territorial (Àrea Bàsica de Salut).

Origen de les dades: ASQ-Divisió Atenció al Ciutadà. Servei Català de la Salut (CatSalut).

TAXA D'HOSPITALITZACIÓ

Descripció: Nombre d'altres d'hospitalització* per 1.000 habitants pels diagnòstics seleccionats en relació al total de la població (o grup de població) assignada a l'EAP.

*Altres d'hospitalització inclou hospitalitzacions amb internament convencional (HC) i per cirurgia major ambulatoria (CMA).

Fórmula de càlcul:

$$\frac{\text{Nombre d'altres d'hospitalització de la població assignada (o grup de població) a l'EAP del diagnòstic seleccionat}}{\text{Població assignada a l'EAP (o grup poblacional)}} \times 1.000$$

Diagnòstics seleccionats:

- Grip (CIM-9-MC): 487.XX;
- Ictus (CIM-9-MC): 430, 431, 432.x, 433.x1, 434.x1.

Dimensions de la desagregació: per diagnòstic i edat. Per grip i persones de 60 o més anys, per diagnòstic ictus i per persones de 15 o més anys; i sexe.

Origen de les dades: Registre del conjunt mínim bàsic de dades d'atenció primària (CMBD-AP). Divisió d'Anàlisi de la Demanda i l'Activitat. Gerència de Serveis Assistencials. Àrea d'Atenció Sanitària. Servei Català de la Salut (CatSalut).

TAXA D'HOSPITALITZACIÓ PER COMPLICACIONS A MIG O A LLARG TERMINI DE LA DIABETIS EN POBLACIÓ DE 15 O MÉS ANYS

Descripció: Nombre d'altres hospitalització per 1.000 habitants de 15 o més anys degudes a complicacions de la diabetis mellitus (DM) en relació al total de la població de 15 o més anys atesa assignada a l'EAP.

Fórmula de càlcul:

$$\frac{\text{Nombre d'altres hospitalització de la població de 15 o més anys atesa assignada a l'EAP amb diagnòstic principal de complicacions de la DM}}{\text{Població de 15 o més anys atesa assignada a l'EAP}} \times 10.000$$

Diagnòstics seleccionats:

- Diabetis Mellitus (CIM-9-MC): 250.4-250.9.
- COMPLICACIONS de la DM: 250.4x, 250.5x, 250.6x, 250.7x, 250.8x, 250.9.

Dimensions de la desagregació: per Equip d'Atenció Primària (EAP) i sexe.

Origen de les dades: Registre del conjunt mínim bàsic de dades d'atenció primària (CMBD-AP). Divisió d'Anàlisi de la Demanda i l'Activitat. Gerència de Serveis Assistencials. Àrea d'Atenció Sanitària. Servei Català de la Salut (CatSalut).

Origen de les dades: ASQ-Divisió Atenció al Ciutadà. Servei Català de la Salut (CatSalut).

TAXA D'HOSPITALITZACIONS POTENCIALMENT EVITABLES

Descripció: Nombre d'altres d'hospitalització convencional per 1.000 habitants de 20 o més anys amb diagnòstic principal definit com a hospitalització potencialment evitable per malalties seleccionades.

Fórmula de càlcul:

$$\frac{\text{Altes d'hospitalització de població de 20 o més anys amb diagnòstic definit com potencialment evitable per malalties seleccionades}}{\text{Població assegurada de 20 o més anys}} \times 1.000$$

Malalties seleccionades: L'indicador genèric d'hospitalitzacions evitables inclou les malalties següents: complicacions de la diabetis mellitus, insuficiència cardíaca congestiva, malaltia pulmonar obstructiva crònica, asma, angina de pit, infeccions del tracte urinari, pneumònia bacteriana, deshidratació i hipertensió.

A més es publiquen els indicadors específics d'hospitalitzacions evitables per les següents malalties: insuficiència cardíaca congestiva i malaltia pulmonar obstructiva crònica.

Mètriques: taxa bruta, índex ajustat, IC 95%.

Dimensions de desagregació: per Equip d'Atenció Primària (EAP).

Origen de les dades: Registre del conjunt mínim bàsic de dades dels hospitals d'aguts (CMBD-HA). Mòdul per al seguiment d'indicadors de qualitat (MSIQ). Divisió d'Anàlisi de la Demanda i l'Activitat. Gerència de Serveis Assistencials. Àrea d'Atenció Sanitària. Servei Català de la Salut (CatSalut). Anys 2014-2015.

TAXA D'URGÈNCIES

Descripció: Nombre d'urgències ateses als hospitals i als CUAP del SISCAT per 1.000 habitants que han estat notificades al CMBD-UR en relació a la població de l'Àrea Bàsica de Salut.

Fórmula de càlcul:

$$\frac{\text{Nombre d'urgències finançades per CatSalut notificades corresponents a població de l'ABS}}{\text{Població de l'ABS}} \times 1.000$$

Dimensions de desagregació: de l'ABS, nivell 4 i 5 de triatge i sexe.

La valoració clínica preliminar, anomenada triatge, ordena els pacients en funció de la urgència i la gravetat de l'atenció que requereixen. Els pacients es classifiquen en 5 nivells, essent l'1 el que requereix d'una atenció més immediata i el 5 el que representa situacions no urgents.

Nivells de triatge: 1: situacions que requereixen ressuscitació amb risc vital immediat (atenció immediata); 2: situacions molt urgents, de risc vital previsible; 3: situacions d'urgència, de potencial risc vital; 4: situacions de menor urgència, potencialment complexes, però sense risc vital; 5: situacions no urgents, que permeten una demora en l'atenció, poden ser programades, sense risc per al malalt.

Origen de les dades: Registre de facturació. Registre del conjunt mínim bàsic de dades d'urgències (CMBD-UR). Divisió d'Anàlisi de la Demanda i l'Activitat. Gerència de Serveis Assistencials. Àrea d'Atenció Sanitària. Servei Català de la Salut (CatSalut).

TRACTAMENT INADEQUAT AMB BENZODIAZEPINES PER L'INSOMNI EN GENT GRAN

Descripció: Proporció de la població assignada atesa de 65 o més anys amb diagnòstic d'insomni actiu que tenen prescripció activa de benzodiazepines de semivida llarga.

Fórmula de càlcul:

$$\frac{\text{Població assignada atesa de 65 o més anys amb diagnòstic d'insomni i prescripció activa de benzodiazepines de semivida llarga}}{\text{Població assignada atesa de 65 o més anys amb diagnòstic d'insomni}} \times 100$$

Origen de les dades: Estació Clínica d'Atenció Primària (e-CAP).

TRACTAMENT INADEQUAT AMB INHIBIDORS DE L'ENZIMA CONVERTIDORA (IECA) I ANTAGONISTES RECEPTORS DE L'ANGIOTENSINA (ARA-II) EN PACIENTS AMB INSUFICIÈNCIA CARDÍACA

Descripció: Proporció de la població assignada atesa de 14 o més anys amb diagnòstic d'insuficiència cardíaca congestiva (ICC) en els quals consta tractament actual amb IECA i ARA-II alhora.

Fórmula de càlcul:

$$\frac{\text{Població assignada atesa de 14 o més anys amb diagnòstic d'insuficiència cardíaca congestiva en que consta tractament amb IECA i ARA-II alhora}}{\text{Població assignada atesa de 14 o més anys amb diagnòstic d'insuficiència cardíaca congestiva}} \times 100$$

Origen de les dades: Estació Clínica d'Atenció Primària (e-CAP).

ÚS INCORRECTE DEL ANTÍGEN PROSTÀTIC ESPECÍFIC (PSA)

Descripció: Proporció de població masculina assignada atesa major de 50 anys a la que s'ha sol·licitat PSA per cribratge de càncer de pròstata, respecte el total de població masculina assignada atesa major de 50 anys susceptible de cribratge.

Fórmula de càlcul:

$$\frac{\text{Població masculina assignada atesa major de 50 anys a la que s'ha sol·licitat PSA de cribratge}}{\text{Població masculina assignada atesa major de 50 anys susceptible de cribratge}} \times 100$$

Exclusions:

- Pacients amb patologia prostàtica
- Pacients amb antecedents familiars de càncer de pròstata en menors de 60 anys.

Origen de les dades: Estació Clínica d'Atenció Primària (e-CAP).

UTILITZACIÓ DE L'E-CONSULTA PER PART DELS PROFESSIONALS

Descripció: Raó de professionals que utilitzen l'e-Consulta d'un EAP

Fórmula de càlcul:

$$\frac{\text{Nombre de professionals en e-Consulta}}{\text{Nombre de població assignada atesa de 18 o més anys de l'EAP}} \times 1.000$$

Dimensions de desagregació: per Equip d'Atenció Primària (EAP).

Origen de les dades: Fundació TicSalut. Departament de Salut de la Generalitat de Catalunya.

UTILITZACIÓ DE L'E-CONSULTA PER PART DELS USUARIS

Descripció: Raó d'usuaris que utilitzen e-Consulta

Formula de càlcul:

$$\frac{\text{Nombre de ciutadans en e-Consulta}}{\text{Nombre de població assignada atesa de 18 o més anys de l'EAP}} \times 1.000$$

Dimensions de desagregació: per Equip d'Atenció Primària (EAP).

Origen de les dades: Fundació TicSalut. Departament de Salut de la Generalitat de Catalunya.

UTILITZACIÓ D'E-CONSULTA I LMS (LA MEVA SALUT) PER PART DELS PROFESSIONALS

Descripció: Raó de professionals que utilitzen e-Consulta i LMS

Formula de càlcul:

$$\frac{\text{Nombre de professionals en e-Consulta i LMS}}{\text{Nombre de població assignada atesa de 18 o més anys de l'EAP}} \times 1.000$$

Dimensions de desagregació: per Equip d'Atenció Primària (EAP).

Origen de les dades: Fundació TicSalut. Departament de Salut de la Generalitat de Catalunya.

UTILITZACIÓ DELS USUARIS D'E-CONSULTA I LMS (LA MEVA SALUT)

Descripció: Raó d'usuaris que utilitzen e-Consulta i LMS

Formula de càlcul:

$$\frac{\text{Nombre de ciutadans en e-Consulta i LMS}}{\text{Nombre de població assignada atesa de 18 o més anys de l'EAP}} \times 1.000$$

Dimensions de desagregació: per Equip d'Atenció Primària (EAP).

Origen de les dades: Fundació TicSalut. Departament de Salut de la Generalitat de Catalunya.

URGÈNCIES DE NIVELL 4 I 5 DE TRIATGE

Descripció: Percentatge del total d'urgències ateses als hospitals i als CUAP del SISCAT de nivell 4 i 5 de triatge que han estat notificades al CMBD-UR.

La valoració clínica preliminar, anomenada triatge, ordena els pacients en funció de la urgència i la gravetat de l'atenció que requereixen. Els pacients es classifiquen en 5 nivells, essent l'1 el que requereix d'una atenció més immediata i el 5 el que representa situacions no urgents.

Nivells de triatge: 1: situacions que requereixen ressuscitació amb risc vital immediat (atenció immediata); 2: situacions molt urgents, de risc vital previsible; 3: situacions d'urgència, de potencial risc vital; 4: situacions de menor urgència, potencialment complexes, però sense risc vital; 5: situacions no urgents, que permeten una demora en l'atenció, poden ser programades, sense risc per al malalt.

Fórmula de càlcul:

$$\frac{\text{Nombre d'urgències de nivell 4 i 5 de triatge finançades pel CatSalut}}{\text{Nombre d'urgències totals}} \times 100$$

Dimensions de desagregació: per Equip d'Atenció Primària (EAP) i sexe.

Origen de les dades: Registre del conjunt mínim bàsic de dades d'urgències (CMBD-UR). Divisió d'Anàlisi de la Demanda i l'Activitat. Gerència de Serveis Assistencials. Àrea d'Atenció Sanitària. Servei Català de la Salut (CatSalut).

VISITES DE LA POBLACIÓ DE 60 O MÉS ANYS AMB MOTIU DE VISITA GRIP

Descripció: Valor mitjà de visites que realitza cadascun dels pacients de 60 o més anys atesos amb motiu visita grip durant l'any.

Fórmula de càlcul:

$$\frac{\text{Nombre de visites de la població atesa de 60 o més anys amb motiu visita grip}}{\text{Nombre de pacients atesos de 60 o més anys amb motiu visita grip}} \times 100$$

Diagnòstic:

- Grip (CIM-9-MC): 487.XX

Dimensions de desagregació: per Equip d'Atenció Primària (EAP) i sexe.

Origen de les dades: Registre del conjunt mínim bàsic de dades d'atenció primària (CMBD-AP). Divisió d'Anàlisi de la Demanda i l'Activitat. Gerència de Serveis Assistencials. Àrea d'Atenció Sanitària. Servei Català de la Salut (CatSalut).



Evolució dels indicadors analitzats 2013-2015

26/13

T1: 36.5

Dades

15

Evolució dels indicadors analitzats. EAP del SISCAT, 2013-2015

Dades generals	2013	2014	2015
Població assignada	7.420.496	7.413.993	7.503.772
Percentatge de població assignada de 0-2 anys anys	3,1	2,9	2,8
Percentatge de població assignada de 15 anys o més	84,1	84,1	84,2
Percentatge de població assignada de 75 anys o més	9,1	9,1	9,0
Percentatge de població assignada atesa	75,4	75,0	72,1
Percentatge de població assignada atesa de 0-2 anys anys	80,9	83,3	82,7
Percentatge de població assignada atesa de 15 anys o més	65,3	67,5	70,8
Percentatge de població assignada atesa de 75 anys o més	94,4	96,2	100,0
Nombre de visites	45.168.836	44.728.296	45.190.613
Nombre de visites per població assignada atesa (%)	7,7	7,6	7,9
Percentatge de visites dels pacients de 0-2 anys	-	-	6,6
Percentatge de visites dels pacients de 75 anys o més	-	-	23,5
Percentatge de visites població no assignada sobre total visites	-	-	0,1
Visites ateses per professionals i dia	13,5	13,4	13,7
Visites ateses per professionals de medicina de família i dia	24,5	24,3	24,7
Visites ateses per professionals d'infermeria i dia	13,0	13,4	14,0
Durada per episodi d'incapacitat laboral			
Mitjana	33,6	33,3	31,3
Mediana	7	7	6
Llocs de treball equivalent - Total	15.408,7	15.367,9	15.174,0
Metges de família	4.391,9	4.424,2	4.399,7
Infermers	5.106,9	5.106,6	5.027,2

Adequació	2013	2014	2015
Taxa d'urgències per ABS de residència	414,2	428,0	589,9
Urgències de nivell 4 i 5 de triatge (%) (per ABS)	-	67,1	57,1
Taxa d'urgències de nivell 4 i 5 de triatge per ABS de residència	-	298,9	336,9
Pacients de 0 a 2 anys amb més de 20 visites (%)	-	-	23,3
Pacients >74 anys amb més de 12 visites (%)	-	-	14,9
Taxa d'hospitalitzacions potencialment evitables (per ABS)	9,7	9,8	10,4
Taxa d'hospitalitzacions per malaltia pulmonar obstructiva (per ABS)	2,11	2,10	2,30
Taxa d'hospitalitzacions per insuficiència cardíaca (per ABS)	3,01	3,04	3,20
Pacients polimedicats amb més de 10 principis actius (per 100.000)	-	-	1.449,0
Pacients polimedicats amb més de 18 principis actius (per 100.000)	50,0	72,0	24,0
Índex de qualitat de la prescripció farmacèutica	48,2	43,0	63,7

* A partir de 2014 les dades per construir aquest indicador provenen del CMBD d'urgències

Efectivitat	2013	2014	2015
Població atesa al programa ATDOM (%)	9,8	10,3	10,5
Cobertura vacunal antigripal de la població de 60 anys o més (%)	50,4	48,5	47,7
Cobertura vacunal de la població infantil (%)	88,6	90,9	90,5
Visites per grip	-	-	21.241
Visites per pacient amb grip	1,5	1,5	1,5
Prevalença atesa de diabetes en població de 15 anys o més (%)	8,3	9,1	10,3
Consumidors d'antidiabètics orals (%)	-	6,0	8,4
Control glucèmic acceptable (%)	-	-	68,8
Hospitalitzacions per complicacions de la DM	3.199	3.068	3.618
Taxa d'hospitalització per complicacions DM (per 10.000)	7,7	7,2	8,1
Prevalença atesa d'hipertensió arterial (%)	26,5	27,1	27,5
Consumidors d'antihipertensius (%)	-	-	21,1
Control de la tensió arterial acceptable (%)	-	-	77,5
Prevalença atesa de colesterol elevat(%)	-	-	19,0
Consumidors d'hipocolsteremians (%)	-	-	19,7
Hospitalitzacions per ictus	-	-	15.236
Taxa d'hospitalització per ictus	-	-	3,4

Eficiència	2013	2014	2015
Nombre de receptes per usuari	22,5	-	27,1
Despesa farmacèutica pública per usuari	216,4	-	292,5
Cost per pacient tractat amb antidiabètics	-	-	176,7
Cost per pacient tractat amb antihipertensius	-	-	74,6
Cost per pacient tractat amb hipolemiants	44,2	47,0	68,9
Cost per pacient tractat amb antidepressius	86,2	84,9	96,4

Projecte Essencial. Afegint valor a la pràctica clínica	2013	2014	2015
Pacients consumidors d'antiulcerosos sense justificació farmacològica (%)	30,5	30,6	-
Pacients consumidors de bifosfonats de 55 anys o més amb cinc anys o més de tractament (%)	3,8	3,5	-
Ús inadequat de PSA	16,5	17,9	15,2
Risc cardiovascular baix amb hipolipemians no indicats	-	-	9,3

Indicadors de TIC	2013	2014	2015
Publicacions HC3	-	-	771.565
Utilització eConsulta, raó de professionals	-	-	0,4
Utilització eConsulta, raó d'usuaris	-	-	1,8
Utilització eConsulta i LMS, raó de professionals	-	-	30,4
Utilització eConsulta i LMS, raó d'usuaris	-	-	133,8

Resum dels indicadors analitzats per sexe. EAP del SISCAT, 2015

Dades generals	Dones	Homes	Total
Persones assignades	3.810.902	3.692.870	7.503.772
Població assignada de 0-2 anys (%)	2,7	2,9	2,8
Població assignada de 15 anys o més (%)	-	-	84,2
Població assignada de 75 anys o més (%)	10,9	7,0	9,0
Població assignada atesa (%)	75,9	68,1	72,1
Població assignada atesa de 0-2 anys (%)	82,5	82,9	82,7
Població assignada atesa de 15 anys o més (%)	84,3	80,7	82,7
Població assignada atesa de 75 anys o més (%)	98,7	100,0	100,0
Nombre de visites	25.261.314	19.929.299	45.190.613
Mitjana de visites per pacient assignat atès	8,3	7,513	7,9
Visites dels pacients de 0-2 anys (%)	5,5	7,9	6,6
Visites dels pacients de 75 anys o més (%)	25,6	20,8	23,5
Visites població no assignada sobre el total visites (%)	7,0	6,8	6,9

Adequació	Dones	Homes	Total
Taxa d'urgències	618,0	555,0	589,9
Taxa d'urgències triatge 4 i 5	356,6	316,6	336,9
Urgències triatge 4 i 5 (%)	57,7	57,0	57,1
Pacients de 0 a 2 anys amb més de 20 visites	21,5	24,9	23,3
Pacients >74 anys amb més de 12 visites (%)	11,5	20,1	14,9
Pacients >84 anys consumidors d'anticoagulants (%)	57,9	66,2	60,7
Pacients >74 anys amb més de 12 visites (%)	21,5	24,9	23,3

Efectivitat	Dones	Homes	Total
Visites per grip	13.086	8.155	21.241
Visites per pacient amb grip	1,5	1,5	1,5
Pacients assignats atesos de 15 i més anys	2.440.532	2.031.409	4.471.941
Prevalença atesa de DM 2 (%)	8,6	12,3	10,3
Consumidors d'antidiabètics orals (%)	6,8	10,2	8,4
Hospitalitzacions per complicacions de la DM	1.417	2.201	3.618
Taxa d'hospitalització per complicacions DM	5,8	10,8	8,1
Prevalença atesa d'hipertensió arterial (%)	26,8	28,4	27,5
Consumidors d'antihipertensius (%)	20,2	22,2	21,1
Prevalença atesa de colesterol elevat (%)	19,0	19,1	19,0
Consumidors d'hipocolesteremians (%)	17,9	21,9	19,7
Hospitalitzacions per ictus	7.006	8.230	15.236
Taxa d'hospitalització per ictus	2,9	4,1	3,4



Taules de resultats 2015

26/13

T1: 36.5

Dades

15

Dades generals. EAP del SISCAT, 2015. Regió Sanitària Lleida i Regió Sanitària Alt Pirineu i Aran

Codi	Unitat proveïdora	Sector Sanitari	Entitat proveïdora	Llocs de treball equivalents	Persones assignades	Població assignada (%)		Població assignada atesa (%)				Nombre de visites	Mitjana de visites per pacient assignat atès	Visites pacients (%)		% visites població no assignada sobre total visites	Nombre de visites per professional i dia (%)			Incapacitat laboral	
						0-2 anys	75 anys o més	Total	0-2 anys	15 anys o més	75 anys o més			0-2 anys	75 anys o més		Medicina de família	Infermeria	Total	Mediana	Mitjana
2	EAP Agramunt	LLEIDA	ICS	16,2	6.549	2,7	12,5	76,7	86,0	74,6	100	43.377	8,3	8,2	26,2	6,4	17,0	17,5	12,3	11	41,5
3	EAP Alfarràs - Almenar		ICS	24,6	9.903	2,5	12,7	81,1	85,2	80,0	100	81.807	9,9	5,4	29,0	4,6	21,0	19,6	15,3	14	47,3
6	EAP Balaguer		ICS	60,7	27.393	2,9	11,8	81,5	91,5	80,0	100	218.898	9,5	4,9	27,7	3,9	26,4	15,4	16,6	16	53,6
7	EAP Bellpuig		ICS	19,3	6.971	2,6	12,9	79,4	89,0	78,0	100	57.992	10,1	4,5	34,2	5,6	21,9	15,9	13,8	10	39,1
8	EAP Les Borges Blanques		ICS	39,7	15.816	2,6	13,7	78,3	82,2	77,1	100	113.606	8,7	5,0	29,7	5,8	20,4	14,9	13,1	11	45,0
9	EAP Cervera		ICS	40,3	20.160	3,3	9,7	78,1	91,2	76,2	97,8	154.398	9,5	7,3	22,7	4,5	27,0	18,9	17,6	11	41,3
10	EAP Lleida 3 - Eixample		ICS	45,5	24.407	2,4	9,3	69,6	92,5	67,8	100	152.923	8,7	7,3	23,2	6,1	23,3	18,6	15,4	13	41,6
11	EAP Lleida 4 - Balàfia - Pardinyes		ICS	50,7	37.421	2,3	7,9	72,2	79,9	71,3	100	218.685	7,9	4,9	19,4	4,5	35,9	23,1	19,8	11	42,2
12	EAP Lleida 6 - Bordeta - Magraners		ICS	30,3	15.583	3,0	6,1	75,5	90,6	73,8	100	95.552	7,9	8,2	15,5	4,2	27,5	15,7	14,5	10	40,8
14	EAP Pla d'Urgell		ICS	71,1	36.434	3,3	10,6	77,0	84,4	75,6	100	272.820	9,4	5,6	27,3	3,9	27,2	19,9	17,6	11	42,0
16	EAP Ponts		ICS	12,0	3.606	2,3	14,3	83,6	94,0	82,8	100	34.281	10,7	4,6	32,8	7,9	25,4	14,2	13,1	17	45,2
18	EAP Tàrrrega		ICS	44,4	22.782	3,2	10,4	79,6	89,4	77,2	100	181.269	9,7	6,1	26,6	4,2	28,3	19,6	18,7	10	43,2
20	EAP Alcarràs		ICS	21,4	12.407	4,0	9,0	76,9	91,4	74,7	100	87.560	8,9	8,8	24,3	4,8	31,7	19,6	18,7	12	43,3
21	EAP Almacelles		ICS	17,3	8.629	2,5	11,9	79,4	98,2	78,3	100	57.509	8,1	5,6	27,8	3,8	26,5	17,1	15,3	13	48,1
23	EAP Artesa de Segre		ICS	9,4	3.944	3,1	12,5	79,9	85,4	78,1	99,4	31.817	9,5	5,7	28,9	8,4	20,4	18,2	15,5	14	47,9
25	EAP La Granadella		ICS	11,5	2.569	1,6	21,4	87,3	87,5	87,1	100	31.576	13,3	1,9	38,6	6,9	17,8	15,5	12,6	19	51,6
26	EAP Lleida Rural 1 - Nord		GSS1	35,8	21.894	4,5	8,4	78,2	83,8	77,2	100	166.279	9,2	8,9	20,5	6,5	36,3	17,8	21,3	11,5	45,2
27	EAP Lleida Rural 2 - Sud		ICS	13,6	6.862	2,2	12,7	84,5	100,0	83,6	100	64.327	10,7	5,2	28,9	4,9	26,9	17,5	21,7	11	43,4
28	EAP Lleida 2 - Primer de Maig		ICS	48,1	25.333	2,9	10,3	71,9	81,7	70,5	99,7	173.674	9,2	6,4	22,7	5,9	28,6	14,6	16,6	11	44,2
29	EAP Lleida 5 - Cappellet		ICS	26,7	15.313	3,6	6,2	73,0	90,1	70,9	100	113.525	9,6	7,1	17,3	8,5	28,5	26,4	19,5	10	37,2
30	EAP Lleida 1 - Centre Històric-R.Ferran		ICS	39,6	19.746	2,5	7,5	65,3	78,0	64,4	95,0	119.373	8,8	5,7	18,1	8,0	22,1	17,0	13,8	11	41,8
31	EAP Seròs		ICS	15,2	6.731	2,6	14,5	83,7	88,4	82,6	100	59.398	10,1	4,8	28,6	5,3	25,4	31,0	18,0	26	64,9
4	EAP Alt Urgell Sud	ALT PIRINEU	ICS	15,1	3.913	1,9	15,8	82,4	100,0	81,7	100	39.446	11,6	4,1	31,6	6,8	18,9	13,4	12,0	20	62,5
13	EAP Pallars Sobirà		ICS	25,4	5.673	2,6	11,3	80,8	93,2	79,7	100	60.557	11,6	5,7	26,5	13,9	17,7	11,1	10,9	23	57,3
15	EAP La Pobla de Segur		ICS	17,8	4.227	2,9	17,1	83,5	89,3	82,4	100	52.640	13,9	4,7	33,1	8,9	20,7	15,9	13,6	19	51,8
17	EAP La Seu d'Urgell		ICS	39,0	16.036	2,5	10,7	77,3	92,6	75,6	100	137.952	10,5	5,3	25,8	6,1	20,4	16,0	16,2	21	61,6
19	EAP Tremp		ICS	24,5	8.023	2,3	15,2	81,3	90,8	80,6	100	82.267	12,0	3,8	37,9	5,5	29,9	13,8	15,4	21	55,4
22	EAP Alta Ribagorça		ICS	16,3	3.428	2,3	11,8	82,4	92,3	80,8	100	42.930	13,6	3,4	26,9	12,3	19,5	15,0	12,1	29	69,7
24	EAP Cerdanya		FHP3	31,6	15.587	2,5	8,5	68,6	90,9	68,1	100	88.172	7,5	2,7	25,8	9,1	19,1	13,8	12,8	20	58,3
5	EAP Aran	ARAN	AS2	0,0	9.163	2,9	6,5	70,6	95,8	67,6	93,4	47.305	6,4	7,8	17,6	13,8				21	53,8
CATALUNYA				15.174	7.503.772	2,8	9,0	72,1	82,7	82,7	100	45.190.613	7,9	6,6	23,5	0,1	24,7	14,0	13,7	6	31,3

Dades generals. EAP del SISCAT, 2015. Regió Sanitària Camp de Tarragona

Codi	Unitat proveïdora	Sector Sanitari	Entitat proveïdora	Llocs de treball equivalents	Persones assignades	Població assignada (%)		Població assignada atesa (%)				Nombre de visites	Mitjana de visites per pacient assignat atès	Visites pacients (%)		% visites població no assignada sobre total visites	Nombre de visites per professional i dia (%)			Incapacitat laboral	
						0-2 anys	75 anys o més	Total	0-2 anys	15 anys o més	75 anys o més			0-2 anys	75 anys o més		Medicina de família	Infermeria	Total	Mediana	Mitjana
44	EAP Montblanc	ALT CAMP-CONCA	ICS	42,0	15.769	2,8	11,7	82,0	95,3	80,7	100,0	121.435	9,1	5,2	27,8	4,2	22,5	12,6	13,2	7	27,4
54	EAP Vallès Urbà	DE BARBERÀ	ICS	54,7	26.886	2,9	8,5	76,0	93,9	74,2	100,0	162.577	7,8	8,6	21,0	3,1	24,7	13,3	13,6	5	30,3
55	EAP Alt Camp Est		ICS	31,4	10.648	2,9	10,4	81,2	82,7	80,4	100,0	88.024	9,7	5,7	24,6	7,1	21,0	11,5	12,8	6	30,7
2791	EAP Alt Camp Oest		AAC4	19,5	6.106	3,0	8,7	87,9	98,4	85,9	100,0	66.129	11,5	4,9	19,4	8,0	26,3	16,3	15,5	5	25,7
40	EAP Les Borges del Camp	BAIX CAMP-PRIORAT	ICS	18,7	6.020	2,9	12,0	78,3	77,7	77,3	99,9	43.482	8,8	5,7	27,7	6,0	16,7	10,4	10,7	5	30,6
42	EAP Falset		ICS	28,6	6.693	2,4	15,0	84,3	91,4	83,1	100,0	61.557	10,3	5,5	31,4	7,4	17,5	8,2	9,9	10	43,5
45	EAP Mont-Roig del Camp		ICS	31,2	11.710	3,0	6,9	75,0	78,1	74,0	100,0	86.405	9,2	6,4	18,5	9,1	24,1	13,1	12,7	11	42,5
47	EAP Reus 2 - Sant Pere		ICS	49,5	27.737	2,5	8,6	71,8	78,7	70,7	100,0	164.098	8,1	6,3	23,1	4,0	27,0	14,8	15,2	8	36,2
48	EAP Reus 4 - Horts de Miró		ICS	42,4	21.575	3,2	5,7	72,2	80,5	72,1	100,0	129.338	8,1	6,5	16,8	4,9	23,3	12,2	14,0	8	36,6
59	EAP Cornudella de Montsant		ICS	11,8	2.163	1,8	15,8	82,7	97,5	81,0	100,0	22.033	10,9	3,1	33,1	14,3	14,7	7,3	8,6	12	37,9
61	EAP Reus 1 - Sant Pere		ICS	29,0	13.034	2,9	9,3	69,6	76,5	68,7	99,5	78.682	8,4	5,5	26,0	6,2	23,7	12,2	12,4	8	38,7
62	EAP Reus 3 - Llibertat		ICS	42,3	21.707	2,8	9,0	70,8	73,9	70,4	100,0	123.968	7,8	6,0	24,3	4,9	25,3	13,0	13,4	7	33,4
1329	EAP Riudoms		SAGESSA7	26,1	11.753	3,5	9,4	78,7	86,1	77,3	100,0	73.835	7,5	5,8	23,2	6,9	27,6	10,5	13,0	7	31,9
1330	EAP Cambrils		SAGESSA7	64,2	31.889	3,2	6,4	78,3	90,3	76,0	100,0	264.875	9,1	7,2	15,1	15,0	31,2	29,3	18,9	10	42,3
1485	EAP Vandellòs i l'Hospitalet de l'Infant		SAGESSA7	17,2	6.104	3,0	7,3	78,3	84,9	76,8	100,0	51.015	8,9	5,8	19,2	17,7	28,0	16,9	13,6	8	39,0
1928	EAP La Selva del Camp		SAGESSA7	17,9	6.776	2,8	8,3	79,4	91,4	77,9	100,0	49.475	8,8	5,7	26,7	5,6	27,0	14,4	12,7	8	37,5
1929	EAP Reus 5 - Barri Fortuny		SAGESSA7	51,0	27.424	3,5	6,3	78,5	83,9	77,0	100,0	192.161	8,6	6,9	16,8	5,3	29,0	17,0	17,3	7	35,0
41	EAP Constantí	TARRAGONÈS-BAIX CAMP	ICS	16,9	6.721	3,7	6,0	79,9	95,6	77,6	100,0	52.164	9,3	8,3	17,7	5,7	29,8	14,1	14,1	4	29,4
50	EAP Tarragona 1 - Bonavista-La Canonja		ICS	39,3	14.383	3,1	6,7	77,8	90,6	76,2	100,0	100.048	8,7	6,1	20,2	4,1	26,0	13,8	11,7	5	33,8
51	EAP Tarragona 2 - La Granja-Torreforta		ICS	64,6	27.481	3,1	5,9	75,4	84,7	73,8	100,0	184.540	8,7	6,3	18,9	3,8	26,7	15,1	13,1	5	37,2
52	EAP Tarragona 5 - Sant Pere i Sant Pau		ICS	37,2	16.593	3,5	5,8	76,2	81,6	74,6	100,0	109.620	8,5	7,6	18,2	4,7	29,6	12,7	13,5	5	29,2
60	EAP El Morell		ICS	25,0	10.458	4,6	6,5	80,1	85,0	78,0	100,0	79.356	9,1	8,8	19,1	5,4	25,6	14,4	14,6	5	31,5
65	EAP Salou		ICS	56,8	25.169	3,1	4,6	69,6	88,3	68,2	100,0	141.082	7,9	6,8	16,3	3,7	23,0	11,5	11,4	9	43,5
66	EAP Tarragona 3 - Jaume I		ICS	64,2	30.315	2,7	9,4	73,1	89,3	71,4	100,0	185.730	8,0	6,1	25,2	6,6	24,6	13,5	13,3	5	32,6
68	EAP Tarragona 6 - Tarragonès		ICS	34,6	16.143	2,7	8,5	67,2	70,2	66,4	100,0	85.589	7,6	5,9	26,4	6,3	22,9	10,6	11,3	6	29,8
705	EAP Vendrell		FCCAUS	74,2	44.452	3,1	7,7	74,3	80,2	73,4	100,0	292.379	8,5	5,6	20,8	5,3	28,1	22,5	18,1	8	39,9
1097	EAP Tarragona 7 - Sant Salvador		ICS	23,2	9.582	3,1	6,1	76,0	89,5	74,0	100,0	59.460	7,9	7,0	18,7	4,0	25,5	11,7	11,8	5	27,5
1326	EAP Baix Penedès Interior		FCCAUS	29,0	14.170	3,3	8,4	82,2	87,2	81,2	100,0	118.064	9,7	6,3	19,6	5,7	31,6	18,3	18,7	6	32,3
1327	EAP Torredembarra		FCCAUS	76,8	33.524	3,1	8,8	81,2	89,8	79,8	100,0	274.657	9,2	5,8	19,4	10,3	30,2	19,8	16,4	8	36,8
1328	EAP Vila-seca		FCCAUS	42,4	20.755	4,3	5,5	81,3	92,0	79,5	100,0	180.332	9,6	8,7	13,3	10,9	35,7	18,8	19,5	8	39,6
1522	EAP Calafell		FCCAUS	41,9	22.512	3,1	7,6	79,4	84,0	78,4	100,0	189.232	9,2	6,1	16,9	14,5	41,5	20,4	20,7	10	44,5
3527	EAP Tarragona 4 - Llevant		FCCAUS	27,1	14.769	3,2	7,2	70,3	83,3	69,3	100,0	77.294	6,6	11,1	16,6	11,9	26,3	14,0	13,1	7	30,1
3913	EAP Tarragona 8 - Muralles		MS6	45,5	17.933	2,0	10,8	70,4	83,5	69,8	97,9	96.381	7,4	4,9	26,7	5,6	21,8	10,1	9,7	7	32,1
CATALUNYA				15.174	7.503.772	2,8	9,0	72,1	82,7	82,7	100	45.190.613	7,9	6,6	23,5	0,1	24,7	14,0	13,7	6	31,3

Dades generals. EAP del SISCAT, 2015. Regió Sanitària Terres de l'Ebre

Codi	Unitat proveïdora	Sector Sanitari	Entitat proveïdora	Llocs de treball equivalents	Persones assignades	Població assignada (%)		Població assignada atesa (%)				Nombre de visites	Mitjana de visites per pacient assignat atès	Visites pacients (%)		% visites població no assignada sobre total visites	Nombre de visites per professional i dia (%)			Incapacitat laboral	
						0-2 anys	75 anys o més	Total	0-2 anys	15 anys o més	75 anys o més			0-2 anys	75 anys o més		Medicina de família	Infermeria	Total	Mediana	Mitjana
43	EAP Flix	TERRES DE	ICS	23,0	7.733	2,1	15,0	84,8	94,4	83,5	100,0	79.239	11,4	3,8	31,1	6,0	22,7	15,6	15,8	12	48,4
46	EAP Móra la Nova - Móra d'Ebre	L'EBRE	ICS	34,0	14.054	2,5	12,0	79,7	83,3	78,2	100,0	105.878	9,0	4,9	26,7	5,7	23,8	12,9	14,3	14	55,2
53	EAP Terra Alta		ICS	37,1	11.351	1,8	16,6	86,1	100,0	85,4	100,0	128.806	12,7	3,0	34,0	4,4	23,8	15,2	15,9	20	56,4
87	EAP L'Aldea - Camarles - L'Ampolla		ICS	20,4	10.401	2,7	11,5	76,3	96,4	75,3	100,0	83.523	9,7	4,8	27,5	8,5	25,3	32,4	18,8	16	62,0
88	EAP L'Ametlla de Mar - El Perelló		ICS	18,3	9.425	2,4	11,3	78,0	96,4	76,8	100,0	79.697	9,6	4,8	26,4	12,8	40,0	20,3	20,0	19	58,8
89	EAP Amposta		ICS	56,5	30.581	2,7	10,1	75,5	81,2	74,1	100,0	233.375	9,9	5,6	26,9	3,5	30,1	18,4	19,0	11	45,5
90	EAP Deltebre		ICS	24,6	11.850	2,5	10,9	80,0	82,7	79,3	100,0	94.083	9,3	5,0	26,2	6,5	31,2	18,9	17,6	19	64,7
91	EAP Sant Carles de la Ràpita		ICS	48,6	23.755	2,6	11,3	80,8	89,7	79,3	100,0	195.319	9,5	5,4	28,5	7,1	33,8	18,0	18,4	18	56,2
92	EAP Ulldecona		ICS	27,2	12.243	2,5	10,4	77,9	89,1	76,2	100,0	90.262	9,1	5,9	26,7	4,7	24,8	19,0	15,2	16	57,8
93	EAP Tortosa 1 Est - El Temple		ICS	34,5	20.634	2,6	9,5	72,5	90,8	70,7	100,0	126.056	8,1	6,5	25,2	4,5	24,1	19,1	16,8	12	43,7
94	EAP Tortosa 2 Oest		ICS	61,2	26.432	2,8	11,4	79,6	89,5	78,3	100,0	208.973	9,7	5,2	28,0	3,2	25,9	14,2	15,7	12	44,0
CATALUNYA				15.174	7.503.772	2,8	9,0	72,1	82,7	82,7	100	45.190.613	7,9	6,6	23,5	0,1	24,7	14,0	13,7	6	31,3

Dades generals. EAP del SISCAT, 2015. Regió Sanitària Girona

Codi	Unitat proveïdora	Sector Sanitari	Entitat proveïdora	Llocs de treball equivalents	Persones assignades	Població assignada (%)		Població assignada atesa (%)				Nombre de visites	Mitjana de visites per pacient assignat atès	Visites pacients (%)		% visites població no assignada sobre total visites	Nombre de visites per professional i dia (%)			Incapacitat laboral	
						0-2 anys	75 anys o més	Total	0-2 anys	15 anys o més	75 anys o més			0-2 anys	75 anys o més		Medicina de família	Infermeria	Total	Mediana	Mitjana
102	EAP Besalú	GIRONA NORD	ICS	14,9	5.614	2,8	13,6	79,2	90,6	78,3	100,0	49.684	10,5	5,1	37,8	7,7	29,2	16,6	15,3	14	42,6
103	EAP Camprodon		ICS	13,3	3.791	2,6	14,2	79,2	90,7	78,1	100,0	31.894	9,5	5,6	32,2	11,4	18,3	13,4	11,0	19	58,9
106	EAP La Jonquera		ICS	19,9	6.915	2,8	9,5	74,9	76,7	73,6	100,0	50.016	8,9	5,2	26,6	8,8	19,3	12,5	11,5	11	39,0
107	EAP Llançà		ICS	20,1	6.724	2,0	11,4	77,2	88,9	75,4	100,0	60.359	10,2	5,0	30,8	14,7	25,7	17,6	13,8	11	49,8
109	EAP Sant Feliu de Guíxols		ICS	69,2	34.791	2,8	8,2	74,0	85,5	72,5	100,0	215.443	7,8	5,5	21,7	8,2	22,7	15,0	14,3	12	50,9
115	EAP Bàscara		ICS	12,9	4.264	2,3	12,0	78,4	100,0	77,2	100,0	34.782	9,8	3,9	29,4	7,6	30,9	12,9	12,4	12	54,8
120	EAP Figueres - Ernest Lluch		ICS	88,4	46.967	3,3	7,6	70,8	87,8	68,6	100,0	256.395	7,5	7,4	22,0	5,2	23,6	13,1	13,3	11	42,4
124	EAP Olot		ICS	79,0	37.559	2,7	11,0	74,5	85,4	73,6	100,0	228.401	8,0	6,7	28,3	2,7	23,7	13,4	13,3	9	38,0
125	EAP Palafrugell		CABE8	56,9	29.940	2,9	9,0	79,6	92,1	77,5	100,0	201.385	8,0	5,5	20,2	6,5	25,7	22,3	16,2	15	49,7
127	EAP Peralada		AS11	25,8	6.976	2,8	11,0	79,3	74,9	77,9	100,0	66.433	11,4	4,4	29,5	7,1	22,4	14,0	11,8	14	43,7
129	EAP Ripoll - Sant Joan de les Abadeses		ICS	37,7	14.379	2,5	12,5	80,1	86,9	78,4	100,0	99.393	8,3	6,5	25,3	4,4	20,4	13,6	12,1	12	44,7
130	EAP Roses		ICS	67,1	32.871	2,9	7,5	74,1	81,5	71,8	100,0	225.205	8,3	6,5	19,6	11,4	25,5	17,6	15,4	13	48,7
131	EAP Sant Joan Les Fonts		FHO CG9	18,7	5.588	3,3	11,1	79,6	78,1	79,6	100,0	49.518	10,7	4,9	29,7	5,3	21,6	18,0	12,2	10	37,0
133	EAP Vilafant		ICS	28,7	13.603	2,8	8,5	71,9	80,8	69,5	100,0	82.770	8,2	5,9	24,8	4,5	17,6	13,7	13,2	12	41,1
696	EAP La Bisbal		CABE8	34,3	16.157	3,4	8,8	81,9	97,4	80,4	100,0	114.823	8,4	6,2	20,9	4,9	25,0	19,1	15,4	12	47,1
704	EAP Torroella de Montgrí		CABE8	30,6	14.882	3,2	8,8	81,6	91,7	79,6	100,0	111.615	8,3	5,5	20,4	11,2	25,6	24,1	16,7	10	40,8
1321	EAP Ribes de Freser - Campdevàrol		FPHC12	20,9	5.821	1,8	15,3	82,3	76,7	81,2	98,4	49.153	9,5	3,3	30,1	8,5	18,8	12,3	10,8	15	46,6
1798	EAP Palamós		CABE8	49,7	27.769	2,7	8,7	75,3	94,3	73,3	100,0	153.199	7,0	6,3	20,9	6,0	23,7	14,8	14,1	19	53,3
1883	EAP La Vall d'en Bas		FHO CG9	20,5	5.788	3,1	13,1	83,4	100,0	82,2	100,0	53.816	10,7	5,1	33,3	5,9	21,8	14,3	12,0	9	31,7
1919	EAP L'Escola		FSE10	39,4	15.004	2,8	9,4	78,5	90,9	76,3	98,0	118.407	8,6	6,9	21,7	15,5	23,0	13,0	13,8	11	37,9
101	EAP Arbúcies - Sant Hilari	GIRONA SUD	ICS	27,9	12.097	2,9	10,2	79,2	93,5	77,1	100,0	85.731	8,6	7,7	28,1	5,4	20,8	18,2	14,1	5	29,2
104	EAP Girona 3 - Montilivi		ICS	69,7	34.770	3,4	7,3	68,4	76,3	66,4	100,0	216.682	8,7	9,5	19,9	6,9	23,6	13,6	14,3	8	34,6
105	EAP Girona 4 - Taialà		ICS	31,0	14.401	3,1	7,4	78,8	80,5	77,4	100,0	93.717	8,0	6,6	20,2	4,8	24,9	15,5	13,9	9	38,0
108	EAP Salt		ICS	85,1	40.014	3,7	6,0	73,5	82,1	71,2	100,0	251.702	8,3	9,3	16,7	5,4	22,8	13,6	13,6	7	34,4
110	EAP Sarrià de Ter		ICS	28,9	13.368	3,5	8,0	77,9	88,3	75,7	100,0	99.337	9,1	7,4	23,1	7,2	27,4	15,4	15,8	8	36,3
111	EAP Sils - Vidreres - Maçanet Selva		ICS	42,6	21.439	2,6	7,7	78,3	88,7	76,5	100,0	156.393	8,8	6,1	20,1	6,6	28,5	17,1	16,8	7	33,7
112	EAP Santa Coloma de Farners		ICS	30,5	15.550	3,2	8,5	77,3	79,8	75,2	100,0	104.932	8,3	7,0	21,3	5,8	25,4	15,9	15,8	7	32,2
114	EAP Banyoles		ICS	63,7	30.793	3,3	9,8	76,7	87,6	74,9	100,0	192.804	7,9	6,8	24,1	3,8	22,8	15,5	13,9	9	35,1
116	EAP Blanes		ICS	79,9	38.872	2,5	8,1	76,2	78,6	75,3	100,0	245.192	7,9	4,5	22,9	5,6	28,1	10,9	14,1	10	44,1
117	EAP Breda - Hostalric		IAS13	31,6	12.405	2,7	8,3	79,1	85,0	78,0	100,0	93.118	9,1	5,2	22,3	6,2	23,3	13,7	13,5	6	29,8
119	EAP Celrà		ICS	21,6	9.159	3,6	7,3	79,7	81,7	77,7	100,0	64.592	8,0	8,0	22,0	11,4	22,9	16,1	13,7	6	28,9
121	EAP Girona 1 - Santa Clara		ICS	47,3	23.164	2,6	8,0	65,4	71,1	65,5	99,2	137.658	8,5	4,8	25,6	10,1	22,8	14,6	13,4	9	35,6
122	EAP Girona 2 - Can Gibert del Pla		ICS	61,1	29.011	3,3	6,3	72,8	83,9	70,9	100,0	181.266	8,3	7,3	19,5	6,0	23,9	13,7	13,6	7	32,0
277	EAP Canet de Mar		ICS	44,4	21.731	2,8	9,8	76,1	78,2	75,1	100,0	147.925	8,5	5,9	25,6	6,6	26,9	13,5	15,3	11	40,5
282	EAP Pineda de Mar		ICS	67,0	28.486	2,6	8,5	74,9	82,8	73,7	100,0	181.222	8,1	5,9	22,5	6,6	22,1	11,9	12,4	12	49,3
288	EAP Tordera		ICS	34,8	16.294	3,2	8,2	80,2	81,6	78,6	100,0	126.089	9,2	6,8	19,9	5,8	26,1	19,6	16,6	5	32,9
299	EAP Calella		CSMS14	35,9	18.493	2,6	9,8	70,8	78,8	69,2	86,1	100.515	7,0	5,3	19,1	9,2	18,1	17,1	12,8	9	46,5
915	EAP Lloret de Mar		CSMS14	71,4	39.631	2,6	5,8	67,3	81,7	66,2	97,6	193.004	6,4	5,2	15,7	12,2	26,0	12,1	12,4	16	61,7
1322	EAP Anglès		IAS13	32,8	12.004	2,7	10,7	79,6	89,3	78,6	100,0	92.429	9,3	5,8	28,0	5,3	20,4	13,5	12,9	10	34,3
1790	EAP Malgrat de Mar		CSMS14	48,3	26.161	2,8	8,4	73,7	87,0	72,4	93,0	139.370	6,8	5,9	19,7	7,9	23,9	18,3	13,2	7	34,3
1886	EAP Cassà de la Selva		IAS13	65,8	29.729	3,3	8,7	77,7	87,4	76,5	98,8	188.796	7,8	6,6	22,3	5,5	23,1	12,6	13,2	8	34,0
CATALUNYA				15.174	7.503.772	2,8	9,0	72,1	82,7	82,7	100	45.190.613	7,9	6,6	23,5	0,1	24,7	14,0	13,7	6	31,3

Dades generals. EAP del SISCAT, 2015. Regió Sanitària Catalunya Central

Codi	Unitat proveïdora	Sector Sanitari	Entitat proveïdora	Llocs de treball equivalents	Persones assignades	Població assignada (%)		Població assignada atesa (%)				Nombre de visites	Mitjana de visites per pacient assignat atès	Visites pacients (%)		% visites població no assignada sobre total visites	Nombre de visites per professional i dia (%)			Incapacitat laboral		
						0-2 anys	75 anys o més	Total	0-2 anys	15 anys o més	75 anys o més			0-2 anys	75 anys o més		Medicina de família	Infermeria	Total	Mediana	Mitjana	
49	EAP Santa Coloma de Queralt	ANOIA	ICS	10,5	3.342	2,4	12,7	77,7	83,5	76,4	100,0	24.318	8,9	5,4	29,3	6,3	15,2	12,6	10,7	9	25,7	
149	EAP Anoia Rural		ICS	24,1	9.348	3,1	9,6	75,8	73,3	74,4	100,0	63.886	8,6	4,5	26,3	6,2	18,5	13,4	12,2	10	38,8	
171	EAP Piera		ICS	32,4	16.422	2,9	8,5	79,7	93,4	77,7	100,0	104.655	7,7	6,6	20,2	5,3	27,0	18,5	14,8	8	32,5	
180	EAP Santa Margarida de Montbui		ICS	23,0	10.013	3,3	6,8	82,0	91,6	79,7	100,0	65.611	7,8	7,3	16,1	3,7	25,7	16,9	13,1	9	36,5	
184	EAP Vilanova del Camí		ICS	25,6	12.522	3,3	7,1	77,8	88,0	75,8	100,0	76.261	7,7	7,2	16,7	3,3	25,2	14,7	13,7	8	35,7	
185	EAP Calaf		ICS	17,3	6.663	3,1	11,2	80,1	89,2	78,8	100,0	52.568	9,6	5,6	28,1	4,2	24,3	16,9	14,0	9	40,0	
186	EAP Capellades		ICS	23,0	10.644	2,5	8,8	79,4	95,1	76,9	100,0	72.490	8,2	5,3	21,7	5,8	21,1	18,0	14,5	8	35,6	
194	EAP Igualada 1		ICS	51,7	21.417	3,0	9,5	74,5	81,6	72,4	98,3	123.510	7,4	7,3	21,8	6,1	21,0	11,2	11,0	9	35,6	
6175	EAP Igualada 2		CSA15	39,1	19.159	2,9	9,3	76,7	96,3	74,0	100,0	108.323	7,2	7,9	21,4	3,7	22,7	10,4	12,7	10	37,1	
347	EAP Manlleu		OSONA	ICS	41,3	20.562	3,3	8,8	78,4	84,4	77,2	100,0	153.912	9,4	6,3	22,0	3,3	24,8	22,0	17,1	10	42,2
365	EAP Sant Hipòlit de Voltregà			ICS	15,7	6.520	2,2	10,9	79,4	87,9	78,0	100,0	54.830	9,5	4,5	31,5	11,6	23,2	24,1	16,0	9	41,3
368	EAP Santa Eugènia de Berga			ICS	43,9	16.202	3,0	8,9	80,2	82,5	79,2	100,0	126.204	9,4	5,5	24,7	5,1	22,8	12,2	13,2	7	30,5
372	EAP La Vall del Ges - Torelló			ICS	42,4	18.226	3,0	9,5	82,3	90,2	80,9	100,0	147.595	9,6	5,9	23,7	3,2	30,8	17,0	16,0	9	36,8
381	EAP Lluçanès			ICS	15,2	5.903	2,3	13,4	80,6	100,0	78,4	100,0	44.577	9,0	5,8	33,8	5,7	26,2	19,9	13,5	15	47,8
391	EAP Sant Quirze de Besora	ICS		14,6	4.461	2,9	14,8	85,6	90,0	84,4	100,0	42.820	10,7	6,7	27,2	5,7	22,6	22,2	13,4	11	48,1	
395	EAP Tona	ICS		26,1	11.445	2,7	9,3	78,7	74,3	77,1	100,0	83.848	9,0	4,7	27,8	5,0	25,7	17,2	14,7	9	38,4	
397	EAP Vic 1 - Nord	ICS		53,9	25.563	3,6	9,3	74,8	84,3	72,9	97,2	151.821	7,6	8,0	19,7	6,7	24,1	13,2	12,9	8	35,1	
1077	EAP Vic 2 - Sud	EAP Vic17		51,5	23.558	3,5	6,5	83,8	85,1	83,3	100,0	173.475	8,4	5,5	17,2	5,2	24,9	16,8	15,5	6	30,8	
1932	EAP Centelles	EAP OS-AC16		32,7	12.686	3,0	8,5	85,9	89,1	84,5	100,0	108.383	9,6	4,8	21,0	5,2	26,8	16,9	15,2	7	34,2	
4713	EAP Roda de Ter	ICS		23,0	9.048	2,9	11,4	78,7	78,4	77,6	100,0	63.069	8,6	5,8	28,3	4,1	21,4	13,6	12,6	8	34,8	
336	EAP Alt Berguedà	SOLSONÈS-BAGES-BERGUEDA		ICS	17,3	4.880	1,8	16,2	82,8	94,4	81,3	100,0	47.262	10,7	4,3	31,9	8,9	20,3	14,8	12,6	24	56,3
337	EAP Baix Berguedà			ICS	28,2	11.631	2,4	15,2	81,9	79,3	81,8	100,0	90.941	9,2	3,7	32,1	4,6	25,8	16,1	14,8	19	59,1
339	EAP Berga Centre			ICS	58,6	20.508	2,3	12,6	74,7	81,8	75,0	100,0	131.670	8,4	4,0	31,7	4,3	19,5	11,2	10,3	17	59,4
341	EAP Cardona		ICS	15,7	5.152	2,4	14,1	82,7	85,2	81,3	100,0	40.255	9,2	3,9	31,8	3,6	23,5	13,8	11,8	16	57,1	
348	EAP Manresa 2 - Plaça Catalunya		ICS	45,0	21.910	3,0	11,0	73,4	83,0	72,9	100,0	126.992	7,7	6,6	28,3	5,0	19,1	11,1	13,0	7	34,6	
349	EAP Manresa 4 - Sagrada Família		ICS	45,0	21.950	2,7	10,0	79,2	92,4	77,8	100,0	153.962	8,6	5,9	24,9	5,4	23,2	16,3	15,7	7	38,3	
351	EAP Moià		ICS	20,9	9.257	3,0	11,2	81,8	86,8	79,8	100,0	63.316	8,0	6,4	28,3	5,8	33,7	13,8	13,9	7,5	35,7	
362	EAP Sallent		ICS	17,8	6.570	2,2	13,8	82,4	97,9	80,9	100,0	51.665	9,3	4,7	31,7	3,9	25,5	19,0	13,3	8	37,1	
364	EAP Navarcles - Sant Fruitòs de Bages		ICS	43,7	21.169	3,3	8,7	77,9	79,1	76,9	100,0	131.375	7,8	5,4	23,9	3,7	26,9	14,8	13,8	7	39,2	
366	EAP Sant Joan de Vilatorrada		ICS	23,0	12.542	3,0	8,5	76,8	88,4	75,3	100,0	72.727	7,3	6,8	21,8	3,8	33,2	10,2	14,5	7	40,5	
367	EAP Sant Vicenç de Castellet		ICS	26,1	14.311	3,2	9,6	79,4	87,3	77,7	100,0	96.894	8,3	6,4	22,9	4,3	24,6	20,4	17,0	8	49,3	
370	EAP Súria		ICS	22,6	8.852	2,6	13,6	82,6	91,3	81,2	100,0	72.833	9,7	5,8	29,3	3,9	34,9	16,0	14,8	8	36,8	
373	EAP Artés		ICS	18,8	10.813	3,0	11,4	77,7	80,4	76,5	97,5	67.441	7,8	5,5	27,2	3,9	22,0	15,4	16,4	8	40,7	
382	EAP Manresa 1		ALTHAIA18	41,7	19.649	3,2	11,0	71,9	76,2	71,4	99,0	114.054	7,8	6,4	26,5	6,4	20,0	10,9	12,5	8	43,8	
383	EAP Manresa 3	ALTHAIA18	36,5	15.932	3,3	8,7	72,6	76,2	71,6	99,5	86.901	7,2	7,3	22,2	6,5	18,7	11,2	10,9	8	39,3		
385	EAP Montserrat	ICS	26,1	11.865	2,9	9,0	78,6	80,4	77,4	100,0	84.505	8,8	4,9	22,4	6,3	36,0	13,1	14,8	9	41,0		
386	EAP Navàs - Balsareny	ICS	22,0	9.609	2,5	12,1	80,8	85,7	79,7	100,0	66.604	8,4	5,7	26,6	4,0	21,6	17,2	13,9	10	44,6		
1324	EAP Solsonès	CSS19	0,0	12.795	2,7	10,3	82,5	91,1	81,8	100,0	108.427	9,6	6,1	20,3	7,4					15	53,3	
CATALUNYA				15.174	7.503.772	2,8	9,0	72,1	82,7	82,7	100	45.190.613	7,9	6,6	23,5	0,1	24,7	14,0	13,7	6	31,3	

Dades generals. EAP del SISCAT, 2015. Regió Sanitària Barcelona

Codi	Unitat proveïdora	Sector Sanitari	Entitat proveïdora	Llocs de treball equivalents	Persones assignades	Població assignada (%)		Població assignada atesa (%)				Nombre de visites	Mitjana de visites per pacient assignat atès	Visites pacients (%)		% visites població no assignada sobre total visites	Nombre de visites per professional i dia (%)			Incapacitat laboral	
						0-2 anys	75 anys o més	Total	0-2 anys	15 anys o més	75 anys o més			0-2 anys	75 anys o més		Medicina de família	Infermeria	Total	Mediana	Mitjana
157	EAP Garraf Rural	ALT PENEDÈS- GARRAF	ICS	47,3	34.774	2,7	5,8	71,9	100,0	68,8	100,0	182.936	7,1	7,6	17,6	4,8	34,5	19,9	17,7	8	38,7
170	EAP Penedès Rural		ICS	34,6	28.988	1,8	9,6	75,1	68,8	75,5	100,0	185.855	8,3	3,8	24,5	5,4	50,9	23,5	24,7	6	31,3
202	EAP Sant Sadurní d'Anoia		ICS	41,3	21.647	3,1	9,3	77,4	85,5	75,1	97,6	134.127	7,8	7,3	22,3	4,1	25,1	16,1	14,9	5	29,7
203	EAP Sitges		ICS	47,6	24.412	2,6	8,5	61,2	66,0	61,2	93,5	109.415	6,9	5,7	21,5	7,2	20,3	11,4	10,5	7	30,6
204	EAP Vilafranca del Penedès		ICS	47,1	43.584	4,1	7,4	73,9	87,8	70,7	99,7	250.958	7,6	10,4	19,5	3,9	46,4	22,6	24,5	6	30,0
205	EAP Vilanova i la Geltrú 1		ICS	69,4	25.334	2,7	7,6	70,0	54,8	72,0	100,0	139.731	7,6	5,0	22,0	6,9	19,6	8,7	9,2	7	32,7
206	EAP Vilanova i la Geltrú 2		ICS	30,9	23.223	2,5	10,8	69,1	56,6	69,9	97,4	119.916	7,2	4,5	25,4	6,9	33,8	14,2	17,8	7	35,3
3449	EAP Cubelles - Cunit	ICS	44,4	24.152	2,9	7,8	78,1	100,0	75,1	100,0	146.483	7,1	7,9	17,1	9,6	25,0	20,8	15,1	8	35,5	
6009	EAP Vilanova i la Geltrú 3 - Baix a Mar	CSPVG20	34,3	16.080	3,3	8,0	74,1	86,0	73,1	100,0	95.948	7,7	8,3	19,9	6,0	25,1	11,4	12,8	7	34,9	
151	EAP Cornellà de Llobregat 1 -Martí Julià	BAIX LLOBREGAT CENTRE-LITORAL I L'H.LL.	ICS	56,5	29.419	2,9	7,8	74,1	84,3	72,8	100,0	167.579	7,5	7,0	23,0	3,5	30,0	9,1	13,6	5	26,3
152	EAP Cornellà de Llobregat 2 -St Ildefons		ICS	34,1	27.882	2,7	9,7	73,5	87,9	71,7	100,0	162.747	7,8	6,3	26,2	3,9	35,6	22,0	21,9	5	30,9
153	EAP Cornellà de Llobregat 3 - Gavarrà		ICS	57,8	13.541	2,4	10,8	77,8	88,5	76,8	100,0	92.754	8,4	5,3	27,0	6,5	14,5	6,0	7,4	5	28,9
154	EAP Cornellà de Llobregat 4 -Jaume Soler		ICS	37,1	16.068	2,8	10,2	76,0	91,8	74,0	100,0	107.052	8,4	6,4	27,1	6,6	27,1	9,8	13,2	5	29,5
156	EAP Esplugues de Llobregat 1-Can Vidalet		ICS	43,3	18.034	2,4	9,3	76,3	92,3	74,6	100,0	118.793	8,4	7,5	24,2	4,1	27,3	8,1	12,6	7	32,5
158	EAP Gavà 1		ICS	54,7	22.152	3,0	7,3	76,8	88,5	75,2	100,0	151.604	8,3	6,3	21,0	8,2	25,2	12,8	12,7	5	28,2
159	EAP Gavà 2		ICS	59,9	25.908	3,0	7,5	68,2	77,4	67,5	100,0	145.605	8,0	7,1	22,5	5,1	20,8	11,3	11,2	5	31,1
160	EAP Hospitalet de Llobregat 1 - Centre		ICS	63,4	28.464	2,8	9,6	75,4	89,9	74,0	100,0	187.914	8,5	5,7	26,4	5,2	27,4	13,3	13,6	7	32,0
161	EAP Hospitalet de Llobregat 10 - Can Serra		ICS	23,7	10.606	2,2	10,2	78,2	73,0	78,1	100,0	73.767	8,8	3,5	25,0	3,8	32,4	13,8	14,3	5	25,8
162	EAP Hospitalet de Llobregat 11 - Gornal		ICS	17,5	6.974	2,6	7,8	80,8	88,8	79,7	100,0	54.060	9,3	8,3	18,2	5,0	26,3	15,4	14,1	5	32,6
163	EAP Hospitalet de Llobregat 2 -St Josep		ICS	46,4	22.150	2,3	8,7	72,4	83,1	71,8	100,0	133.245	8,0	4,1	24,4	5,6	25,7	13,2	13,2	7	31,3
164	EAP Hospitalet de Llobregat 5 - Sta.Eulàlia		ICS	41,1	18.702	3,0	8,7	75,1	88,3	73,6	100,0	114.098	7,9	7,4	23,2	5,4	24,5	11,1	12,7	6	26,0
165	EAP Hospitalet de Llobregat 6 - Sta.Eulàlia		ICS	49,5	23.301	3,1	7,4	77,2	92,6	75,9	100,0	151.073	8,0	7,4	20,0	6,7	29,8	11,7	14,0	5	27,6
166	EAP Hospitalet de Llobregat 7 -Florida N		ICS	48,5	22.218	3,0	9,7	73,7	84,3	73,0	100,0	132.340	7,7	7,3	24,1	8,6	23,8	10,7	12,5	6	31,3
167	EAP Hospitalet de Llobregat 8 -Florida S		ICS	46,4	21.630	2,5	10,9	71,8	87,7	70,6	100,0	124.959	7,8	7,7	28,4	6,5	19,7	12,5	12,3	8	34,1
169	EAP Molins de Rei		ICS	33,3	28.203	3,1	7,8	74,4	81,3	73,4	100,0	154.871	7,2	7,8	22,4	4,2	45,5	15,2	21,3	5	28,7
172	EAP Prat Llobregat 2 - Sant Cosme I	ICS	58,8	30.519	2,7	7,0	77,0	92,6	75,0	100,0	172.307	7,1	7,8	19,1	3,9	24,0	12,0	13,4	5	29,5	
173	EAP Prat Llobregat 3 - Dr. Pujol Capçada	ICS	74,6	10.062	4,1	6,9	78,7	88,1	76,4	100,0	62.806	7,8	9,9	17,3	4,4	5,5	4,1	3,9	5	32,6	
175	EAP Sant Boi de Llobregat 2 - Moli Nou	ICS	46,4	20.208	3,0	9,2	79,1	85,2	77,5	100,0	139.788	8,5	6,2	22,5	4,2	26,8	14,0	13,8	5	26,4	
176	EAP Sant Boi de Llobregat 3-Camps Blancs	ICS	26,8	10.135	3,2	8,5	83,9	92,1	82,5	100,0	82.821	9,5	9,3	18,6	4,4	27,6	15,4	14,2	4	28,2	
177	EAP Sant Joan Despí 2 - Les Planes	ICS	26,8	13.541	3,0	7,7	73,7	90,5	72,3	100,0	79.274	7,5	6,7	21,9	7,1	26,8	12,4	13,6	5	27,0	
178	EAP Sant Just Desvern	ICS	31,0	16.789	2,8	9,2	66,2	90,5	64,6	100,0	78.321	6,8	8,8	27,8	5,2	25,6	11,3	11,6	5	31,1	
179	EAP St. Vicenç dels Horts 1 - Vila Vella	ICS	47,5	22.172	4,4	6,6	78,3	88,0	75,1	100,0	144.407	8,0	11,0	16,8	6,2	26,4	12,0	14,0	6	31,1	
181	EAP Vallirana	ICS	69,1	21.586	3,3	7,5	77,2	78,2	76,0	100,0	136.876	8,0	5,7	21,0	4,7	16,3	8,8	9,1	7	34,3	
182	EAP Viladecans 1	ICS	41,3	34.657	3,1	6,8	73,6	80,1	72,8	100,0	200.787	7,7	7,0	18,9	4,7	41,8	20,8	22,3	6	30,6	
183	EAP Viladecans 2	ICS	59,9	30.222	3,4	6,5	76,9	77,6	75,9	100,0	190.395	7,8	8,0	17,8	5,8	27,3	12,7	14,6	5	28,8	
187	EAP Esplugues Llobregat 2 - Lluís Millet	ICS	55,7	29.585	2,5	9,1	70,9	90,9	69,6	100,0	166.317	7,7	8,7	24,7	3,8	20,9	14,8	13,7	7	33,1	
189	EAP Hospitalet Llobregat 12 - Bellvitge	ICS	52,0	25.958	2,3	10,1	78,8	87,3	78,1	100,0	165.121	7,9	4,9	23,4	3,2	27,6	13,9	14,6	6	31,0	
191	EAP Hospitalet de Llobregat 3 -Collblanc	CSI22	48,8	23.731	2,8	10,7	72,9	90,3	72,0	100,0	133.144	7,5	6,7	26,5	5,6	22,0	10,4	12,5	7	31,3	
192	EAP Hospitalet de Llobregat 4 - Torrassa	CSI22	52,5	27.254	3,0	9,9	71,4	86,6	69,7	98,8	161.951	8,1	6,6	25,8	5,4	23,5	12,7	14,1	7	30,2	
193	EAP Hospitalet de Llobregat 9 -Pubilla C	ICS	58,8	29.190	3,0	10,0	74,1	83,9	73,1	100,0	187.294	8,5	5,9	26,2	5,3	29,2	12,4	14,6	7	30,4	
195	EAP Prat Llobregat 1 - Ramona Via	ICS	53,7	21.793	3,1	8,8	73,8	88,6	71,6	100,0	118.373	7,1	8,1	22,9	5,6	17,6	8,1	10,1	5	26,5	
197	EAP Sant Boi de Llobregat 1 - Montclar	ICS	53,7	40.187	2,9	7,5	75,9	83,4	75,1	100,0	222.119	7,1	7,7	17,8	4,0	38,8	15,9	19,0	5	28,1	
198	EAP Sant Boi de Llobregat 4 - Vinyets	ICS	44,4	20.748	3,0	6,9	75,0	77,6	74,3	100,0	113.391	7,0	6,6	18,8	5,9	23,3	12,0	11,7	4	25,8	
199	EAP Sant Feliu Llobregat 1 - El Pla	ICS	64,9	16.740	2,8	8,3	75,3	93,7	73,2	100,0	97.037	7,2	7,0	23,0	8,0	14,2	5,1	6,9	5	27,0	
200	EAP Sant Feliu Llobregat 2 - Rambla	ICS	32,0	26.312	2,7	6,8	73,6	84,4	72,2	100,0	138.198	6,9	6,9	20,5	4,1	47,7	12,6	19,8	5	27,5	
201	EAP Sant Joan Despí 1	ICS	34,1	19.595	3,0	6,0	71,6	81,6	70,3	100,0	98.420	6,8	7,3	18,7	4,7	22,0	12,8	13,3	5	28,2	
4374	EAP Castelldefels 2 - Can Bou	CASAP21	41,1	29.127	3,5	6,4	63,8	78,4	61,5	93,7	127.407	6,4	8,9	15,2	8,4	20,7	12,1	14,2	5	26,6	
4376	EAP Castelldefels 1 - El Castell	ICS	64,0	32.912	2,8	6,1	67,5	79,8	66,7	100,0	174.541	7,6	7,5	21,1	5,5	26,2	10,3	12,5	7	31,9	
4547	EAP Corbera de Llobregat	ICS	35,1	17.295	2,8	6,3	70,9	79,8	68,4	100,0	91.504	7,2	5,2	22,5	5,0	17,2	17,0	12,0	7	34,6	

Dades generals. EAP del SISCAT, 2015. Regió Sanitària Barcelona

Codi	Unitat proveïdora	Sector Sanitari	Entitat proveïdora	Llocs de treball equivalents	Persones assignades	Població assignada (%)		Població assignada atesa (%)				Nombre de visites	Mitjana de visites per pacient assignat atès	Visites pacients (%)		% visites població no assignada sobre total visites	Nombre de visites per professional i dia (%)			Incapacitat laboral	
						0-2 anys	75 anys o més	Total	0-2 anys	15 anys o més	75 anys o més			0-2 anys	75 anys o més		Medicina de família	Infermeria	Total	Mediana	Mitjana
4957	EAP St. Vicenç dels Horts 2 - El Serral		ICS	27,9	11.112	0,1	7,2	73,6	0,0	73,8	99,8	61.420	7,1	0,0	20,2	8,3	21,8	13,2	10,1	5	29,2
5239	EAP Begues - Pou Torre		ICS	13,4	6.130	3,3	5,4	72,9	80,8	71,1	100,0	35.044	7,4	6,6	19,9	6,7	27,9	10,2	12,0	7	32,9
155	EAP Esparreguera	BAIX LLOBREGAT	ICS	49,5	26.472	2,8	6,8	74,0	79,2	72,2	100,0	138.076	6,8	6,2	18,7	4,5	27,5	11,5	12,8	7	31,6
168	EAP Martorell Urbà	NORD	ICS	49,5	29.697	3,2	7,5	75,3	80,4	73,7	100,0	182.109	7,8	5,9	19,7	5,7	38,7	14,3	16,9	7	29,9
174	EAP Sant Andreu de la Barca		ICS	19,7	27.820	3,5	5,8	74,3	84,4	72,1	100,0	159.925	7,6	7,9	17,0	2,9	71,5	36,1	37,3	7	31,4
698	EAP Olesa de Montserrat		MPSAPF23	51,7	22.969	3,4	7,4	80,8	89,3	78,8	100,0	163.752	8,5	7,4	17,8	4,7	25,2	13,0	14,5	6	28,9
4056	EAP Pallejà		ICS	21,7	10.229	3,4	6,9	77,2	82,4	75,7	100,0	62.486	7,6	7,1	19,5	4,3	29,8	12,3	13,2	6	29,8
4546	EAP Abrera		ICS	23,7	11.662	3,5	5,4	80,9	86,2	78,4	100,0	81.094	8,3	8,0	13,6	4,0	29,5	13,9	15,7	5	27,8
4819	EAP Martorell Rural		ICS	56,8	24.597	3,0	6,9	76,8	85,3	74,9	100,0	156.755	8,0	7,0	18,8	5,0	21,8	12,9	12,7	5	28,7
440	EAP Barcelona 1B - Casc Antic	BARCELONA CIUTAT	ICS	52,3	22.161	2,2	8,1	64,7	98,0	62,5	93,9	121.555	7,9	6,2	23,5	10,8	22,8	10,0	10,7	3	18,4
441	EAP Barcelona 1C - Gòtic	VELLA	ICS	42,9	15.668	2,1	7,8	62,7	67,1	63,8	96,2	102.591	9,8	3,9	21,6	10,8	28,3	13,0	11,0	3	16,8
442	EAP Barcelona 1D - Raval Sud		ICS	70,1	30.184	2,9	5,2	65,5	78,3	63,6	91,6	181.406	8,7	5,9	16,2	9,6	23,4	14,5	11,9	4	22,4
443	EAP Barcelona 1E - Raval Nord-Dr. Sayé		ICS	56,5	20.992	2,3	7,1	65,4	82,3	63,8	93,8	122.650	8,4	5,3	19,7	10,3	22,0	10,9	10,0	4	21,8
598	EAP Barcelona 1A - Barceloneta		PAMEM36	39,4	15.231	2,1	11,0	69,8	86,3	68,9	99,6	90.441	8,2	4,0	28,4	6,8	18,2	14,8	10,5	4	24,2
444	EAP Barcelona 2A - Sant Antoni	BARCELONA EIXAMPLE	ICS	63,8	32.973	2,3	12,3	66,4	85,7	66,2	97,6	178.463	7,8	5,9	30,7	7,8	22,9	12,9	12,8	5	27,4
445	EAP Barcelona 2B - Via Roma		ICS	50,2	26.600	1,6	11,8	62,5	68,8	62,6	96,2	124.735	7,2	4,2	30,3	8,0	24,0	10,8	11,4	6	28,1
446	EAP Barcelona 2H - Passeig Sant Joan		ICS	65,4	29.999	1,8	11,6	61,3	44,6	63,7	98,0	154.808	8,0	3,8	30,2	11,4	21,4	10,4	10,9	5	26,7
460	EAP Barcelona 2C - Esq.Eixample-Rosselló		CAPSE24	54,1	32.384	1,9	11,6	57,6	42,1	60,3	95,2	115.834	5,9	1,2	31,5	7,3	18,3	10,5	9,8	6	28,0
461	EAP Barcelona 2D - Universitat		ICS	37,6	17.895	2,5	11,0	64,5	89,5	64,3	100,0	86.651	7,1	7,9	25,9	8,5	21,9	12,2	10,6	5	26,6
462	EAP Barcelona 2E - Esq.Eixample-Casanova		CAPSE24	54,7	36.648	2,5	11,0	55,5	54,1	57,9	92,8	121.097	5,6	3,0	30,3	9,0	18,0	10,2	10,1	5	26,2
464	EAP Barcelona 2G - Dreta Eixample		EAP DE25	38,6	23.221	2,8	14,8	62,8	79,2	62,1	98,5	135.558	6,6	7,3	32,7	30,5	25,3	18,3	16,1	4	26,3
465	EAP Barcelona 2I - Sagrada Família		CSI22	36,9	21.412	2,5	11,9	62,6	76,5	62,6	85,5	109.038	7,5	6,9	28,2	10,6	23,1	14,6	13,5	5	25,8
466	EAP Barcelona 2J - Monumental		EAP DE25	33,7	23.253	2,3	9,2	52,8	78,0	53,6	84,5	75.003	5,3	6,9	29,0	15,8	21,5	9,4	10,2	5	20,0
467	EAP Barcelona 2K - Sagrada Família		CSI22	46,2	25.664	1,8	12,7	65,1	75,3	65,2	97,8	128.315	7,3	3,7	32,6	8,1	20,5	12,8	12,7	5	27,2
469	EAP Barcelona 3B - Poble Sec-Montjuïc		ICS	48,9	23.251	2,3	10,3	66,9	71,3	67,9	100,0	121.138	7,4	5,4	27,4	8,7	21,4	12,9	11,4	5,5	32,2
481	EAP Barcelona 5E - Sant Gervasi	BARCELONA GRÀCIA	EBAV26	32,0	25.379	2,3	10,8	58,1	71,0	47,1	100,0	91.207	5,8	5,9	29,0	30,5					30,5
482	EAP Barcelona 6A - Joanic		ICS	46,0	29.930	3,1	11,0	61,2	73,1	61,9	93,5	152.027	6,9	10,8	29,5	19,9	22,6	16,4	15,2	4	24,9
483	EAP Barcelona 6B - Vila de Gràcia		ICS	53,2	24.464	2,1	11,0	55,5	1,4	59,3	90,9	92.620	6,3	0,0	33,3	11,0	18,1	6,9	8,0	4	22,7
484	EAP Barcelona 6C - Lesseps		PAMEM36	33,0	21.429	2,3	14,1	52,8	30,4	56,4	86,6	140.066	6,8	4,9	30,1	45,9	33,9	25,1	19,5	5	24,7
485	EAP Barcelona 6D - Vallcarca		EBAV26	29,9	25.379	2,3	10,8	58,1	71,0	47,1	100,0	91.207	5,8	5,9	29,0	18,5					24,7
486	EAP Barcelona 7A - Sanllehy		ICS	45,2	20.650	2,3	12,9	70,2	80,3	69,7	97,5	121.433	8,1	5,9	30,7	5,6	29,0	15,6	12,3	5	31,9
2000	EAP Barcelona 6E - La Salut		PAMEM	33,0	19.960	2,5	12,0	41,7	0,8	47,0	85,1	34.251	0,0	0,0	35,9	22,4	10,0	5,1	4,8	5	24,6
448	EAP Barcelona 7C - El Carmel	BARCELONA HORTA-GUINARDÓ	ICS	47,1	19.267	2,5	9,8	75,6	77,4	74,5	100,0	131.374	8,8	6,7	24,8	5,8	22,8	13,3	12,8	5	26,7
488	EAP Barcelona 7D - Lisboa		ICS	42,9	27.255	2,2	12,1	70,9	90,7	69,2	96,4	147.631	7,4	7,8	28,5	5,4	26,9	20,6	15,8	6	31,3
489	EAP Barcelona 7E - Sant Rafael		ICS	59,6	27.875	2,2	14,1	73,7	88,2	73,3	100,0	163.081	7,7	6,4	32,3	5,0	21,2	14,0	12,5	7	30,8
490	EAP Barcelona 7F - Lisboa		ICS	58,8	19.154	2,3	13,5	74,0	86,6	72,4	100,0	112.119	7,6	7,2	31,6	5,5	15,2	9,5	8,8	6	31,9
1933	EAP Barcelona 7B - Sardenya		EAPBS27	47,9	19.004	2,4	13,1	71,1	84,1	69,7	99,6	98.300	7,0	5,4	31,3	5,9	18,5	8,8	9,4	5	29,0
474	EAP Barcelona 4A - Montnegre	BARCELONA LES CORTS	ICS	50,1	29.554	1,7	11,3	55,7	81,5	55,3	89,4	128.903	7,0	5,8	31,1	13,0	23,7	13,5	11,8	6	32,2
475	EAP Barcelona 4B - Les Corts-Pedralbes		ICS	32,8	17.047	3,3	12,9	62,8	74,3	63,1	98,6	74.624	6,3	9,6	30,9	12,4	20,0	11,1	10,4	10	38,3
1004	EAP Barcelona 4C - Les Corts-Helios		CAPSE24	53,8	28.089	0,2	12,4	61,2	0,0	62,0	98,2	117.091	6,6	0,0	33,9	4,7	19,5	9,6	10,0	7	31,7
452	EAP Barcelona 9F - Via Barcino	BARCELONA SANT ANDREU	ICS	36,6	11.010	3,7	6,7	77,0	81,7	75,2	100,0	83.601	9,5	9,3	19,3	6,1	18,6	11,5	10,5	5	27,2
453	EAP Barcelona 9E - Bon Pastor		ICS	59,6	13.868	3,0	9,5	77,4	81,7	76,8	99,0	95.583	8,7	6,5	23,4	4,9	12,2	6,2	7,4	5	28,7
498	EAP Barcelona 9A - Sagrera		ICS	57,4	33.389	2,7	9,7	73,3	90,3	72,5	100,0	186.730	7,4	6,8	25,3	4,6	33,5	18,0	14,9	5	27,6
449	EAP Barcelona 8G - Roquetes	BARCELONA NOU BARRIS	ICS	59,4	16.151	2,7	8,2	78,2	92,7	76,7	100,0	118.562	9,1	6,5	21,4	5,1	16,4	9,8	9,2	6	30,3
450	EAP Barcelona 8H - Ciutat Meridiana		ICS	46,0	15.822	3,2	7,1	77,5	93,3	75,1	100,0	108.064	8,5	7,4	18,1	4,8	17,6	13,0	10,8	6	34,3
451	EAP Barcelona 8I - Xafarines		ICS	59,6	17.437	2,8	11,8	77,3	90,6	75,3	100,0	118.608	8,6	6,9	29,1	5,4	14,2	10,8	9,1	6	31,9
493	EAP Barcelona 8B - Rio de Janeiro-Porta		ICS	30,6	12.241	1,7	13,9	69,5	82,3	71,3	100,0	59.204	6,6	5,5	28,8	10,1	15,9	8,4	8,9	7	35,3
494	EAP Barcelona 8C - Turó de la Peira		ICS	31,3	20.888	2,8	15,4	78,7	84,2	78,1	99,6	134.831	7,8	6,0	33,7	6,5	37,2	20,0	19,8	7	30,2
495	EAP Barcelona 8D - Rio de Janeiro-Prosp.		ICS	33,4	14.754	2,5	13,0	76,1	100,0	74,2	100,0	99.323	7,8	6,3	29,3	14,3	28,7	14,2	13,7	6	30,5

Dades generals. EAP del SISCAT, 2015. Regió Sanitària Barcelona

Codi	Unitat proveïdora	Sector Sanitari	Entitat proveïdora	Llocs de treball equivalents	Persones assignades	Població assignada (%)		Població assignada atesa (%)				Nombre de visites	Mitjana de visites per pacient assignat atès	Visites pacients (%)		% visites població no assignada sobre total visites	Nombre de visites per professional i dia (%)			Incapacitat laboral	
						0-2 anys	75 anys o més	Total	0-2 anys	15 anys o més	75 anys o més			0-2 anys	75 anys o més		Medicina de família	Infermeria	Total	Mediana	Mitjana
496	EAP Barcelona 8E - Rio de Janeiro-Verdum		ICS	31,6	17.727	2,9	13,1	75,7	79,7	74,2	99,8	114.748	7,9	6,5	28,5	10,4	31,1	17,5	16,6	6	34,2
497	EAP Barcelona 8F - Guineueta		ICS	38,7	24.846	2,2	13,1	77,8	93,2	76,5	100,0	154.330	7,8	5,3	29,3	4,8	43,2	18,4	18,3	7	33,8
6156	EAP Barcelona 8J - Cotxeres		CSCV28	39,9	25.269	2,6	13,7	75,4	84,5	74,2	100,0	162.148	8,3	5,2	31,0	4,4	34,7	19,8	18,7	5	28,0
7504	EAP Barcelona 9H - CAP Sant Andreu		ICS	60,7	30.906	2,3	10,9	71,8	74,0	72,5	100,0	169.293	0,0	5,7	28,2	7,5	21,4	15,1	12,8	7	26,4
7505	EAP Barcelona 9I - CAP Casernes		ICS	54,4	21.953	2,9	9,1	75,6	95,6	74,1	100,0	133.636	0,0	7,9	23,4	7,8	17,9	13,9	11,3	6	24,0
437	EAP Barcelona 10B - Ramon Turró	BARCELONA SANT MARTÍ	ICS	71,1	29.349	4,0	7,1	71,9	82,4	69,8	93,1	158.875	7,2	10,4	18,5	6,8	22,4	8,6	10,2	5	27,5
438	EAP Barcelona 10C - Poble Nou		ICS	37,6	21.629	3,6	9,3	73,1	84,4	71,2	99,0	134.292	8,1	8,3	25,0	7,4	26,7	21,0	16,4	5	27,0
439	EAP Barcelona 10I - La Pau		ICS	45,0	13.355	2,5	14,0	80,4	90,1	79,4	100,0	100.586	9,1	5,4	33,6	4,9	19,6	9,0	10,3	5	32,2
454	EAP Barcelona 10J - Vernedà Sud		ICS	48,1	22.884	2,2	11,0	74,4	90,9	73,0	100,0	148.752	8,3	5,1	30,9	7,3	31,2	14,6	14,2	6	31,3
455	EAP Barcelona 10D - Besós		ICS	50,2	25.013	2,6	11,5	77,1	90,1	75,6	99,2	188.186	9,4	6,2	26,9	5,6	34,3	17,1	17,2	5	28,8
456	EAP Barcelona 10E - Encants		ICS	65,0	20.265	2,2	9,2	64,2	81,0	66,4	96,8	95.229	7,0	6,5	24,7	7,9	13,2	6,3	6,7	6	31,6
457	EAP Barcelona 10F - Camp de l'Arpa		ICS	48,1	22.441	2,8	11,7	69,8	85,4	68,0	97,0	122.741	7,6	7,0	30,2	7,1	21,6	11,6	11,7	5	27,8
458	EAP Barcelona 10G - El Clot		ICS	43,9	25.156	2,5	8,5	71,4	80,9	70,0	100,0	161.831	8,6	5,3	22,0	7,0	31,4	17,1	16,9	5	25,5
459	EAP Barcelona 10H - Sant Martí		ICS	53,3	19.171	2,4	14,8	74,6	77,4	74,1	99,9	127.086	8,4	5,0	34,8	8,7	22,7	12,7	10,9	5	28,3
491	EAP Barcelona 7G - Guinardó		ICS	42,2	27.623	2,5	13,0	69,4	83,9	68,4	97,2	133.695	6,7	6,8	29,3	6,9	35,2	14,1	14,5	6	28,6
500	EAP Barcelona 9C - Congrés		ICS	74,0	29.056	2,1	14,7	71,0	91,0	69,9	97,6	152.381	7,2	6,0	33,1	5,9	19,1	8,6	9,4	6	30,4
1273	EAP Barcelona 10A - Vila Olímpica		PAMEM36	32,9	28.957	3,0	8,1	69,4	81,4	68,9	100,0	155.443	7,3	8,4	21,7	6,4	46,3	23,1	21,7	6	29,9
447	EAP Barcelona 3C - Dr. Carles Riba	BARCELONA SANTSMONTJUÏC	ICS	41,8	15.405	2,5	11,4	76,3	76,0	77,2	100,0	128.170	10,5	5,0	27,6	7,3	26,3	15,7	14,1	8	38,3
468	EAP Barcelona 3A - Les Hortes-Poble Sec		EAPPS29	43,7	23.850	2,5	9,3	68,9	86,6	67,6	96,7	113.827	6,6	5,9	22,7	7,4	22,7	11,4	11,9	5	24,0
470	EAP Barcelona 3D - Bordeta		ICS	73,4	30.368	2,4	10,3	69,7	80,1	68,6	98,4	174.761	8,0	7,2	26,2	6,1	21,2	10,2	10,9	5	28,9
471	EAP Barcelona 3E - Sants		ICS	88,1	46.493	3,6	9,8	69,1	81,1	68,6	98,6	258.616	7,7	8,9	27,0	7,4	22,6	13,7	13,5	5	27,3
473	EAP Barcelona 3G - Numància		ICS	49,0	24.691	2,1	11,7	68,5	88,2	67,9	99,5	137.283	7,7	5,0	29,1	7,9	23,8	13,5	12,9	6	29,5
5132	EAP Barcelona 3H - La Marina		ICS	42,9	18.031	2,4	9,3	77,2	98,1	74,8	100,0	120.102	8,3	7,8	23,7	6,7	23,5	14,8	12,8	6	30,5
477	EAP Barcelona 5A - Marc Aureli	BARCELONA SARRIÀ-SANT GERVASI	ICS	43,3	30.895	2,8	11,1	47,6	58,3	49,4	90,0	91.326	5,6	7,7	28,7	13,1	18,8	10,6	9,7	8	32,9
478	EAP Barcelona 5B - Sant Elies		ICS	44,2	31.976	2,2	12,8	53,8	76,4	53,3	89,5	108.388	6,0	5,8	30,6	8,2	20,1	12,0	11,2	8	32,5
479	EAP Barcelona 5C - Sarrià		EAPS30	28,6	22.082	2,7	11,5	46,3	60,5	73,0	100,0	80.472	7,3	3,9	32,5	43,9					34,9
480	EAP Barcelona 5D - Vallvidrera-Les Plane		VAP31	28,6	22.082	2,7	11,5	46,3	60,5	73,0	100,0	80.472	7,3	3,9	32,5	54,8					32,9
196	EAP Premià de Mar	BARCELONÈS NORD I MARESME	ICS	27,9	37.640	2,7	8,1	71,7	78,3	70,3	100,0	204.525	7,4	6,1	22,2	4,0	78,6	35,5	33,7	8	36,0
273	EAP Arenys de Mar		ICS	48,1	22.813	2,6	10,6	76,8	81,9	75,6	100,0	140.671	7,7	6,8	23,5	5,5	26,2	14,1	13,4	9	37,8
274	EAP Badalona 4 - Gorg		ICS	29,1	9.630	2,2	11,1	72,9	86,4	72,6	100,0	72.613	8,7	5,6	28,8	17,7	21,7	11,9	11,5	7	39,1
275	EAP Badalona 5 - Sant Roc		ICS	30,8	17.609	3,4	6,4	73,7	79,6	71,3	100,0	126.314	8,9	6,9	19,4	11,7	46,5	18,5	18,8	5	34,9
276	EAP Badalona 6 - Llefià		ICS	38,2	25.123	2,8	7,5	81,8	88,1	81,3	100,0	183.149	8,6	7,0	19,8	5,5	39,8	25,5	22,0	5	33,2
278	EAP El Masnou		ICS	43,4	24.903	3,8	7,9	66,7	81,6	65,1	100,0	131.577	7,5	11,8	19,6	6,1	20,9	15,1	13,9	8	38,5
279	EAP Mataró 1 - La Riera		ICS	27,7	17.963	3,0	9,6	69,4	71,0	68,8	100,0	103.845	8,0	6,3	25,7	6,3	31,4	17,3	17,2	10	42,5
280	EAP Mataró 5 - Ronda Cerdanya		ICS	65,9	20.247	3,3	6,3	76,7	75,5	75,7	100,0	131.262	8,3	6,3	19,6	4,8	17,5	9,0	9,1	8	36,1
281	EAP Mataró 7 - Ronda Prim		ICS	34,0	15.492	2,5	8,7	76,7	82,6	76,4	100,0	102.036	8,4	5,5	23,7	4,7	27,3	13,1	13,8	9	36,1
283	EAP Sant Adrià Besòs 1 - Dr. Barraquer		ICS	48,6	22.331	3,1	8,6	78,0	89,9	76,0	100,0	140.047	7,8	7,1	22,3	4,7	25,1	12,8	13,2	5	30,7
284	EAP Sant Adrià Besòs 2 - La Mina		ICS	45,4	15.222	3,9	8,3	82,1	88,0	80,7	100,0	132.762	10,3	9,1	20,4	5,7	22,2	13,9	13,4	6	34,9
285	EAP Sta. Coloma Gramenet 1 - Can Mariner		ICS	55,5	22.405	2,7	8,9	77,1	88,5	75,4	100,0	158.240	8,9	6,4	22,2	5,8	23,5	12,4	13,1	7	33,0
286	EAP Sta. C. Gramenet 4-Riu Nord-Riu Sud		ICS	44,2	22.930	2,6	9,6	77,8	90,1	76,5	100,0	153.710	8,3	6,2	22,7	6,0	29,2	17,5	15,9	7	32,3
290	EAP Badalona 10 - Nova Lloreda-Montigalà		BSA33	22,5	11.790	2,8	8,1	67,9	85,2	66,4	100,0	46.444	4,8	7,1	21,0	18,6	21,6	7,8	9,5	8	36,2
291	EAP Badalona 11 - Bufalà-Canyet		ICS	26,9	22.276	3,0	6,4	78,9	85,3	76,9	100,0	141.240	7,8	7,7	18,4	4,1	44,2	22,1	24,1	6	32,6
292	EAP Badalona 1 - Martí i Julià		BSA33	25,0	12.647	2,6	10,2	68,5	75,1	68,2	96,1	55.772	5,8	5,6	30,6	12,6	25,8	12,0	10,2	5	29,1
293	EAP Badalona 2 - Centre-Dalt la Vila		ICS	31,8	15.539	2,3	11,9	72,5	79,6	72,1	100,0	97.581	8,3	5,1	31,0	6,0	20,3	13,6	14,1	5	31,4
294	EAP Badalona 3 - Progrés-Raval		BSA33	32,7	19.006	3,6	9,0	70,1	80,4	69,5	100,0	73.248	5,1	8,1	23,2	8,0	22,3	7,9	10,3	7	32,7
295	EAP Badalona 7A - Gran Sol		ICS	37,0	18.775	3,0	7,1	74,2	93,4	75,8	100,0	124.442	8,5	7,2	17,9	10,7					24,0
296	EAP Badalona 7B - La Salut		ICS	46,5	18.775	3,0	7,1	74,2	93,4	75,8	100,0	124.442	8,5	7,2	17,9	23,8					41,4
297	EAP Badalona 8 - Nova Lloreda		BSA33	60,1	15.151	2,5	6,9	71,0	85,4	69,7	98,9	80.039	5,1	5,3	20,0	32,9	11,8	5,7	6,1	8	36,1
301	EAP Mataró 2 - Centre		CSM32	33,8	16.109	3,4	9,2	72,8	81,0	71,9	98,6	93.538	7,7	6,9	25,4	5,8	25,4	13,8	12,7	8	32,4

Dades generals. EAP del SISCAT, 2015. Regió Sanitària Barcelona

Codi	Unitat proveïdora	Sector Sanitari	Entitat proveïdora	Llocs de treball equivalents	Persones assignades	Població assignada (%)		Població assignada atesa (%)				Nombre de visites	Mitjana de visites per pacient assignat atès	Visites pacients (%)		% visites població no assignada sobre total visites	Nombre de visites per professional i dia (%)			Incapacitat laboral	
						0-2 anys	75 anys o més	Total	0-2 anys	15 anys o més	75 anys o més			0-2 anys	75 anys o més		Medicina de família	Infermeria	Total	Mediana	Mitjana
302	EAP Mataró 3 - Rocafonda		ICS	35,1	17.529	3,3	7,8	77,8	81,0	76,6	100,0	123.849	8,8	6,1	20,5	5,2	28,5	16,3	16,2	10	43,9
303	EAP Mataró 6 - Ronda Gatassa		ICS	44,4	15.676	3,0	7,9	75,7	80,9	74,4	100,0	107.772	8,8	6,6	22,5	6,0	22,3	10,3	11,1	11	42,9
305	EAP Sant Andreu de Llavaneres		ICS	48,1	17.493	2,4	7,8	71,0	75,0	69,5	100,0	107.019	8,1	6,3	23,2	7,6	19,7	11,9	10,2	10	38,6
306	EAP Sta. Coloma Gramenet 2 - Llatí		ICS	47,6	14.320	3,0	7,9	77,4	84,7	75,7	100,0	103.231	9,0	5,7	19,8	5,4	16,9	10,0	10,0	5	33,4
307	EAP Sta. Coloma Gramenet 3 - Singuerlín		ICS	34,4	19.277	2,8	9,3	80,8	94,6	78,8	100,0	146.101	9,1	6,3	20,9	4,2	33,4	22,4	19,5	6	35,6
309	EAP Vilassar de Mar		ICS	68,1	24.390	2,6	8,1	71,8	89,8	69,3	100,0	134.814	7,3	6,6	24,6	7,1	12,8	12,6	9,1	8	33,9
695	EAP Badalona 12 - Morera-Pomar		BSA33	44,4	11.773	2,5	9,7	76,1	88,0	74,4	100,0	61.194	5,8	4,4	23,1	17,0	14,3	5,1	6,3	8,5	40,8
697	EAP Mataró 4 - Cirera Molins		CSM32	38,8	21.057	3,3	7,2	75,7	71,0	75,6	100,0	123.495	7,6	7,1	21,5	3,5	29,7	15,0	14,6	9	37,9
1083	EAP Vilassar de Dalt	BARCELONÈS NORD	ICS	31,8	15.051	2,4	7,4	70,6	77,0	69,3	100,0	90.760	8,2	5,1	23,5	4,6	27,2	13,8	13,1	9	39,7
1325	EAP Badalona 9 - Apenins-Montigalà	I MARESME	BSA33	37,0	18.801	2,8	5,7	72,5	85,4	71,2	100,0	82.064	5,5	6,3	18,2	10,5	19,2	7,8	10,2	7	34,6
1791	EAP Montgat		BSA33	58,8	18.501	3,3	6,7	69,7	78,4	67,8	99,9	70.405	5,3	7,5	20,5	4,9	9,0	5,4	5,5	7	35,8
1796	EAP Argentona		CSM32	28,2	16.430	2,8	7,4	76,2	75,2	75,6	100,0	94.490	7,4	5,0	20,5	4,2	28,3	17,1	15,4	11	41,2
4054	EAP Sta. Coloma Gramenet 5 - Santa Rosa		ICS	78,0	18.513	3,3	5,9	74,3	84,0	72,0	100,0	131.260	9,2	6,4	15,6	7,0	13,1	9,7	7,7	6	34,5
4055	EAP Sta. Coloma Gramenet 6 - Fondo		ICS	46,5	23.117	3,3	6,9	72,7	83,4	71,0	100,0	151.738	8,7	7,7	19,4	6,2	26,0	14,0	15,0	7	31,4
5166	EAP Ocata -Teià		ICS	25,6	11.578	0,1	10,5	68,4	0,0	69,1	100,0	61.049	7,1	0,0	27,8	9,2	23,2	12,5	10,9	7	31,6
338	EAP Barberà del Vallès	VALLÈS OCCIDENTAL EST	ICS	60,7	29.404	3,4	6,4	79,2	86,4	77,7	100,0	177.081	7,4	8,0	16,2	3,7	20,0	15,5	13,4	6	33,6
342	EAP Castellar del Vallès		ICS	57,8	24.819	2,7	7,7	78,5	90,7	76,2	100,0	163.021	8,1	6,6	18,4	4,2	20,7	13,3	12,9	8	38,6
343	EAP Cerdanyola Vallès 1 - Serraparera		ICS	49,2	24.283	2,6	7,5	73,9	87,3	72,4	100,0	150.346	8,1	6,5	23,1	5,0	24,2	14,8	14,0	7	34,4
344	EAP Badia del Vallès		ICS	42,1	15.395	2,7	7,3	85,4	88,4	83,6	100,0	127.647	9,5	6,6	17,6	4,0	25,0	13,6	13,9	5	33,9
352	EAP Montcada i Reixac		ICS	29,9	31.544	3,3	7,7	75,1	82,3	73,0	100,0	187.798	7,7	8,2	20,9	4,5	38,9	38,2	28,8	5	30,5
356	EAP Sabadell 2 - Creu Alta		ICS	40,3	23.428	2,8	10,3	74,5	89,2	73,2	100,0	138.037	7,7	6,6	25,6	4,8	33,6	15,0	15,7	7	35,8
357	EAP Sabadell 3A - Ca n'Oriac		ICS	46,0	20.070	2,6	8,3	76,7	96,0	74,8	100,0	124.871	7,8	6,0	22,0	5,7	19,2	13,9	12,4	8	39,7
358	EAP Sabadell 3B - Nord		ICS	44,8	16.333	2,8	7,5	79,8	92,7	77,7	100,0	100.365	7,5	6,9	19,2	3,7	16,4	11,1	10,3	7	39,9
359	EAP Sabadell 5 - Gràcia-Merinals		ICS	36,8	17.962	2,9	9,4	75,1	89,8	73,7	100,0	95.811	6,9	7,0	23,3	5,6	25,2	10,8	11,9	8	38,5
360	EAP Sabadell 6 - Sud		ICS	36,4	31.762	2,9	10,5	76,8	88,7	74,4	100,0	189.186	7,6	6,4	26,3	4,3	36,3	28,4	23,8	6	34,3
361	EAP Sabadell 7 - La Serra		ICS	64,8	8.969	4,1	6,7	82,8	87,2	80,8	100,0	65.205	8,6	7,9	18,0	4,4	8,8	3,7	4,6	7	38,7
376	EAP Cerdanyola V. 2 - Canaletes-Fontetes		ICS	51,6	26.365	3,1	6,6	74,1	79,2	72,9	100,0	157.227	7,8	7,0	20,3	5,1	24,2	14,0	14,0	6	29,8
387	EAP Ripollet 1 - Centre		ICS	40,1	16.217	3,5	6,7	77,3	100,0	76,2	100,0	99.424	7,7	14,6	28,6	5,1					29,0
388	EAP Sabadell 1A - Centre		ICS	74,5	32.417	2,8	10,4	68,5	89,2	66,3	100,0	145.114	6,3	9,0	25,9	5,5	16,7	8,5	8,9	8	35,1
389	EAP Sabadell 1B - Sant Oleguer		ICS	55,7	19.675	2,7	11,0	76,2	88,3	75,0	99,7	120.148	7,8	6,4	25,4	3,9	19,5	9,3	9,9	8	34,5
390	EAP Sabadell 4A - Concòrdia		ICS	41,3	14.465	2,8	8,1	76,6	83,9	75,5	100,0	93.933	8,3	5,8	21,7	4,9	20,0	13,4	10,4	8	39,6
2038	EAP Sabadell 4B - Can Rull		CSPTS35	32,8	22.911	3,4	6,8	76,3	88,6	73,9	100,0	112.411	6,3	7,6	18,4	4,4	26,2	14,9	15,7	8	37,9
5945	EAP Cerdanyola Ripollet - Farigola		ICS	22,3	9.523	0,2	7,1	69,3	0,0	69,9	100,0	53.571	7,2	13,6	38,1	13,6	31,1	9,6	11,0	5	26,5
6187	EAP Ripollet 2 - Pinetons		ICS	25,1	16.217	3,5	6,7	77,3	100,0	76,2	100,0	99.424	7,7	7,3	20,5	6,7					31,2
6189	EAP Polinyà - Sentmenat		ICS	31,0	15.479	3,9	5,2	79,8	87,3	77,5	100,0	96.022	7,5	9,6	14,7	4,3	26,2	14,7	14,2	5	28,6
355	EAP Rubí 2 - Castellbisbal	VALLÈS OCCIDENTAL OEST	CST36	85,2	40.261	2,9	6,4	78,4	89,4	76,7	100,0	271.313	8,2	7,0	17,1	4,8	28,9	11,7	14,6	6	32,6
371	EAP Terrassa C - Can Parellada		ICS	23,0	10.815	3,4	6,8	78,8	77,0	77,3	100,0	69.550	7,9	7,4	19,7	4,0	26,8	13,1	13,9	8	40,7
699	EAP Rubí 1		MPSAPF23	66,9	30.657	3,2	6,4	74,7	76,4	74,2	100,0	196.899	8,1	6,3	20,2	6,6	29,7	12,1	13,5	8	35,2
701	EAP Terrassa A - Sant Llätzer		CST36	38,6	40.957	3,4	8,2	75,3	80,4	74,7	100,0	236.719	7,4	6,3	21,7	5,0	60,1	27,6	28,1	8	36,0
702	EAP Terrassa B - Est		CST36	52,0	25.679	4,7	4,3	79,5	86,2	76,9	100,0	171.745	7,8	8,7	13,2	10,1	31,0	12,4	15,1	7	35,7
703	EAP Terrassa F - Nord		CST36	81,0	40.582	2,9	7,3	79,4	78,3	78,6	100,0	278.419	8,2	5,6	18,7	6,7	29,8	13,5	15,8	8	42,8
1128	EAP Terrassa G - Sud		MPSAPF23	44,2	22.577	3,5	6,5	75,7	86,8	74,4	100,0	137.038	7,7	7,4	18,7	5,0	29,2	10,8	14,2	8	37,9
1785	EAP Terrassa D - Oest		MPSAPF23	55,7	31.891	3,0	6,7	74,6	77,9	74,4	100,0	174.393	7,0	7,0	18,0	5,7	26,6	13,4	14,4	8	35,9
1786	EAP Terrassa E - Rambla		MPSAPF23	97,1	62.260	2,9	8,6	73,2	76,7	73,3	100,0	349.140	7,1	5,5	23,5	8,6	30,6	14,5	16,5	8	37,9
4548	EAP Sant Quirze del Vallès		ICS	31,4	17.104	2,9	5,2	72,2	89,0	70,4	100,0	83.613	6,5	10,5	16,0	4,2	23,4	12,5	12,2	8	35,3
4863	EAP Rubí 3		CST36	30,2	13.255	3,5	5,2	78,7	80,0	77,8	100,0	86.789	7,9	5,3	16,8	6,3	30,4	12,1	13,2	8	40,4
7084	EAP Sant Cugat del Vallès 1		MPSAPF23	55,3	32.359	3,5	7,0	68,9	79,5	68,0	100,0	217.998	7,6	6,5	24,3	23,5	34,1	18,2	18,1	7	30,5
7085	EAP Sant Cugat del Vallès 2		MPSAPF23	49,8	31.128	2,4	6,0	54,4	71,4	53,5	100,0	113.832	6,1	7,8	18,7	9,6	21,3	10,9	10,5	7	34,7
7086	EAP Sant Cugat del Vallès 3		MPSAPF23	28,9	18.997	5,2	3,1	58,1	76,2	55,1	100,0	69.607	5,1	12,8	9,5	19,5	22,1	9,5	11,0	7	28,5

Dades generals. EAP del SISCAT, 2015. Regió Sanitària Barcelona

Codi	Unitat proveïdora	Sector Sanitari	Entitat proveïdora	Llocs de treball equivalents	Persones assignades	Població assignada (%)		Població assignada atesa (%)			Nombre de visites	Mitjana de visites per pacient assignat atès	Visites pacients (%)		% visites població no assignada sobre total visites	Nombre de visites per professional i dia (%)			Incapacitat laboral		
						0-2 anys	75 anys o més	Total	0-2 anys	15 anys o més			75 anys o més	0-2 anys		75 anys o més	Medicina de família	Infermeria	Total	Mediana	Mitjana
340	EAP Caldes de Montbui	VALLÈS ORIENTAL	ICS	39,7	23.075	2,6	8,8	77,5	85,1	75,8	100,0	129.039	7,0	6,8	21,7	4,7	27,8	17,6	14,9	7	35,6
345	EAP La Garriga		ICS	47,9	27.221	2,6	8,7	76,7	87,5	74,3	100,0	164.359	7,6	6,9	23,4	4,7	28,2	16,4	15,7	8	35,7
346	EAP La Llagosta		ICS	62,7	14.233	2,9	7,3	78,4	83,2	76,3	100,0	93.006	8,1	6,7	19,8	3,9	11,8	6,6	6,8	5	28,9
350	EAP Martorelles		ICS	27,3	13.648	2,3	9,2	77,9	86,1	76,9	100,0	73.963	6,8	5,4	20,8	3,8	23,5	14,2	12,4	7	35,5
353	EAP Montornès - Montmeló		ICS	53,7	32.332	3,0	6,4	78,9	92,2	76,4	100,0	197.927	7,6	7,6	18,3	3,9	27,4	19,5	16,9	6	33,8
354	EAP Parets del Vallès		ICS	50,0	18.112	3,2	6,5	77,6	82,4	75,7	100,0	102.434	7,1	7,7	18,4	3,8	18,0	10,0	9,4	5	31,5
363	EAP Sant Celoni		ICS	48,9	33.305	3,3	7,5	78,6	87,2	76,1	100,0	197.323	7,3	8,1	19,4	3,9	27,3	19,6	18,5	7	34,5
369	EAP Santa Perpètua de Mogoda		ICS	40,3	24.773	3,0	5,8	75,6	79,1	73,8	100,0	139.814	7,3	6,2	17,7	3,6	30,1	16,3	15,9	7	35,0
374	EAP Cardedeu		ICS	39,5	20.996	3,0	7,3	75,8	86,1	72,5	100,0	114.232	6,9	7,6	19,8	5,0	24,1	13,0	13,3	6	28,8
377	EAP Granollers 1 Oest - Canovelles		ICS	34,5	21.987	3,3	6,5	78,6	81,6	76,6	100,0	160.047	9,0	6,4	17,8	4,8	41,6	23,9	21,3	8	38,0
378	EAP Granollers 4 Sud - Sant Miquel		ICS	52,0	16.586	2,8	6,8	75,1	87,8	74,0	100,0	101.021	7,9	6,6	18,7	5,8	16,1	7,8	8,9	7	36,9
379	EAP Granollers 2 Nord - Les Franqueses	VALLÈS ORIENTAL	ICS	46,8	28.475	3,7	6,7	75,2	84,1	73,4	100,0	162.008	7,4	7,8	18,3	4,4	31,9	16,2	15,9	7	35,8
380	EAP Granollers 3 - Centre Est		ICS	53,2	28.342	2,7	8,9	70,4	78,1	69,3	100,0	144.173	7,0	5,7	23,5	6,5	26,5	11,2	12,4	8	37,2
396	EAP Vall de Tenes		ICS	48,1	34.709	2,5	7,0	78,0	86,6	75,6	100,0	212.504	7,6	6,0	19,6	4,8	39,0	20,8	20,3	8	40,1
1121	EAP La Roca del Vallès		PSS37	19,6	10.143	2,7	5,9	75,2	69,3	74,6	100,0	45.894	5,8	4,0	16,0	5,2	7,9	19,6	10,8	7	35,3
1122	EAP Mollet del Vallès 1 - Est		ICS	46,8	28.255	2,8	6,8	75,7	87,5	74,5	100,0	169.903	7,7	5,9	19,1	4,2	32,8	16,7	16,7	6	33,2
1123	EAP Mollet del Vallès 2 - Oest		ICS	54,9	23.926	2,8	6,4	74,9	85,6	73,7	100,0	141.175	7,6	7,4	16,9	4,9	21,7	10,8	11,8	6	30,7
4704	EAP Alt Mogent		ICS	37,5	18.673	2,7	8,2	79,8	89,6	77,9	100,0	106.445	6,8	7,1	20,2	5,9	25,0	13,4	13,0	6	31,8
6188	EAP Palau Solità i Plegamans		ICS	28,5	14.498	2,7	6,5	77,5	87,1	74,7	100,0	79.066	6,8	6,7	18,1	5,7	21,3	14,3	12,7	7	37,2
CATALUNYA				15.174	7.503.772	2,8	9,0	72,1	82,7	82,7	100	45.190.613	7,9	6,6	23,5	0,1	24,7	14,0	13,7	6	31,3

Adequació. EAP del SISCAT, 2015. Regió Sanitària Lleida i Regió Sanitària Alt Pirineu i Aran

Codi	Unitat proveïdora	Sector Sanitari	Taxa d'urgències	Taxa d'urgències triatge 4 i 5	Urgències triatge 4 i 5 (%)	Pacients de 0 a 2 anys amb més de 20 visites (%)	Pacients >74 anys amb més de 12 visites (%)	Pacients >84 anys consumidors d'anticoagulants (%)	Hospitalitzacions evitables per 1.000 h. (per ABS)		Hospitalitzacions per MPOC per 1.000 h. (per ABS)		Hospitalitzacions per ICC per 1.000 h. (per ABS)		Pacients polimedicats. Taxa per 100.000 estandarditzat		Índex de Qualitat de la prescripció farmacèutica. Puntuació					
									Taxa	Índex estandarditzat	Taxa	Índex estandarditzat	Taxa	Índex estandarditzat	Taxa Usuaris polimedicats (>=10 ATC)	Taxa Usuaris polimedicats (>=18 ATC)	Posició total IQF	Puntuació Total IQF	Antihipertensius	Hipolipemients	Antidepressius	Antidiabètics
2	EAP Agramunt	LLEIDA	196,5	74,6	27,7	57,1	16,5	39,8	12,2	0,9	3,9	1,5	3,8	0,9	864,5	0,0	317 de 365	38	2	0	0	4
3	EAP Alfarràs - Almenar	LLEIDA	277,4	115,9	44,3	47,4	14,0	46,6	10,8	0,8	3,7	1,1	3,4	0,8	1.351,5	51,5	360 de 365	12	0	0	0	0
6	EAP Balaguer	LLEIDA	208,7	81,0	37,4	30,7	14,0	41,3	11,9	0,9	4,0	1,3	3,5	0,9	1.261,7	4,3	300 de 365	43	2	4	0	8
7	EAP Bellpuig	LLEIDA	200,8	78,9	16,6	40,4	13,8	33,3	13,5	1,0	2,7	0,9	5,1	1,2	1.036,8	0,0	161 de 365	69	5	10	6	8
8	EAP Les Borges Blanques	LLEIDA	221,9	87,0	38,3	22,3	9,5	49,3	11,5	0,8	3,7	1,1	4,0	0,8	1.015,6	8,3	154 de 365	70	5	10	8	10
9	EAP Cervera	LLEIDA	230,8	102,5	34,6	38,0	23,1	35,6	6,3	0,6	1,3	0,6	1,6	0,4	875,5	5,9	289 de 365	45	1	10	4	0
10	EAP Lleida 3 - Eixample	LLEIDA	558,9	270,9	63,1	38,0	18,2	50,5	8,4	1,0	1,9	1,1	2,7	1,0	856,8	5,3	259 de 365	53	5	2	0	10
11	EAP Lleida 4 - Balàfia - Pardinyes	LLEIDA	657,1	310,4	65,9	22,1	12,4	39,2	10,3	1,2	3,3	1,7	3,0	1,2	1.387,8	25,4	242 de 365	57	5	2	0	10
12	EAP Lleida 6 - Bordeta - Magraners	LLEIDA	656,4	314,1	34,4	32,5	29,4	40,1	9,7	1,2	2,9	1,5	2,9	1,2	1.336,6	24,5	294 de 365	44	1	10	0	10
14	EAP Pla d'Urgell	LLEIDA	217,7	87,3	41,3	31,7	16,0	49,6	9,3	0,8	2,8	1,1	2,6	0,6	1.133,0	5,9	211 de 365	62	3	6	6	4
16	EAP Ponts	LLEIDA	161,5	57,2	21,2	33,3	11,8	41,5	5,9	0,4	1,6	0,5	1,3	0,3	696,2	0,0	286 de 365	46	3	0	6	0
18	EAP Tàrrrega	LLEIDA	180,2	72,0	26,8	40,5	19,0	39,2	8,0	0,7	1,2	0,5	3,4	0,9	876,5	21,5	239 de 365	58	5	6	4	8
20	EAP Alcarràs	LLEIDA	386,7	161,2	30,0	35,6	26,4	36,0	9,7	0,9	2,5	1,1	2,5	0,7	1.250,8	9,6	202 de 365	63	2	10	8	4
21	EAP Almacelles	LLEIDA	246,5	97,3	20,1	35,0	13,2	39,7	12,8	1,0	2,7	1,0	4,4	1,1	964,3	0,0	175 de 365	67	3	10	0	10
23	EAP Artesa de Segre	LLEIDA	150,7	60,2	30,6	39,0	17,5	44,7	9,9	0,7	3,3	1,0	3,1	0,7	512,9	0,0	154 de 365	70	5	10	10	10
25	EAP La Granadella	LLEIDA	229,6	102,2	3,7	34,3	4,2	50,7	13,8	0,7	3,7	0,8	5,9	0,9	725,4	0,0	273 de 365	49	3	0	10	0
26	EAP Lleida Rural 1 - Nord	LLEIDA	356,8	161,0	51,4	26,2	27,4	43,3	8,9	0,9	2,0	0,9	3,3	1,0	1.091,7	0,0	354 de 365	21	0	0	0	8
27	EAP Lleida Rural 2 - Sud	LLEIDA	306,1	135,9	48,0	45,6	14,0	50,6	7,5	0,5	1,9	0,6	3,0	0,7	1.136,0	0,0	83 de 365	80	3	10	2	10
28	EAP Lleida 2 - Primer de Maig	LLEIDA	667,9	312,8	62,7	25,9	15,2	47,9	12,0	1,1	4,2	1,7	3,3	1,0	1.310,2	38,9	294 de 365	44	1	2	0	10
29	EAP Lleida 5 - Capponet	LLEIDA	587,6	271,2	59,2	22,9	29,3	56,8	7,8	1,0	2,3	1,3	2,2	1,0	1.398,3	18,0	271 de 365	50	3	2	0	10
30	EAP Lleida 1 - Centre Històric-R.Ferran	LLEIDA	789,3	414,2	68,2	23,4	16,0	51,4	7,4	1,1	1,8	1,3	2,3	1,1	1.348,3	31,3	300 de 365	43	4	2	0	6
31	EAP Seròs	LLEIDA	283,8	125,2	29,3	30,1	9,9	41,3	13,7	0,9	4,4	1,2	4,0	0,9	853,3	13,5	93 de 365	78	5	10	0	10
4	EAP Alt Urgell Sud	ALT PIRINEU	344,5	168,3	46,8	30,3	7,8	49,4	13,0	0,8	2,9	0,7	4,4	0,8	1.088,2	0,0	277 de 365	48	5	10	0	4
13	EAP Pallars Sobirà	ALT PIRINEU	302,6	178,8	48,1	49,3	18,5	49,8	11,5	0,9	3,2	1,3	3,8	0,9	775,5	0,0	57 de 365	84	5	10	10	6
15	EAP La Pobla de Segur	ALT PIRINEU	379,2	218,1	27,6	45,0	12,4	38,4	10,7	0,6	2,4	0,7	2,8	0,5	851,9	0,0	250 de 365	55	2	10	0	10
17	EAP La Seu d'Urgell	ALT PIRINEU	629,4	377,3	60,9	31,8	14,0	58,1	14,3	1,2	2,7	1,1	4,3	1,1	1.214,6	0,0	277 de 365	48	2	8	0	8
19	EAP Tremp	ALT PIRINEU	526,4	332,3	60,1	26,2	9,7	41,5	11,9	0,8	2,6	0,8	3,3	0,6	1.142,0	23,4	102 de 365	77	5	2	10	10
22	EAP Alta Ribagorça	ALT PIRINEU	250,8	191,8	37,5	34,7	12,7	66,3	10,5	0,8	2,7	0,9	2,9	0,7	1.530,0	0,0	349 de 365	23	0	0	0	4
24	EAP Cerdanya	ALT PIRINEU	810,5	586,6	72,9	0,6	1,1	51,9	13,5	1,4	2,5	1,1	3,3	1,1	1.069,5	16,8	271 de 365	50	0	0	4	2
5	EAP Aran	ARAN	829,3	779,8	64,7	8,7	14,6	71,8	11,5	1,4	2,5	1,4	2,7	1,1	1.356,3	0,0	354 de 365	21	0	0	0	0
CATALUNYA			615,7	336,9	57,1	23,3	14,9	48,6	10,4	1	2,3	1	3,2	1	1.449,0	24,0						

Adequació. EAP del SISCAT, 2015. Regió Sanitària Cap de Tarragona i Regió Sanitària Terres de l'Ebre

Codi	Unitat proveïdora	Sector Sanitari	Taxa d'urgències	Taxa d'urgències triatge 4 i 5	Urgències triatge 4 i 5 (%)	Pacients de 0 a 2 anys amb més de 20 visites (%)	Pacients >74 anys amb més de 12 visites (%)	Pacients >84 anys consumidors d'anticoagulants (%)	Hospitalitzacions evitables per 1.000 h. (per ABS)		Hospitalitzacions per MPOC per 1.000 h. (per ABS)		Hospitalitzacions per ICC per 1.000 h. (per ABS)		Pacients polimedicats. Taxa per 100.000 estandarditzat		Índex de Qualitat de la prescripció farmacèutica. Puntuació						
									Taxa	Índex estandarditzat	Taxa	Índex estandarditzat	Taxa	Índex estandarditzat	Taxa Usuaris polimedicats (>=10 ATC)	Taxa Usuaris polimedicats (>=18 ATC)	Posició total IQF	Puntuació Total IQF	Antihipertensius	Hipolipemiant	Antidepressius	Antidiabètics	
44	EAP Montblanc	ALT CAMP-	392,0	251,0	46,0	21,1	13,4	43,7	8,4	0,6	1,6	0,5	2,4	0,6	992,0	7,8	310 de 365	40	1	2	2	0	
54	EAP Vallis Urbà	CONCA DE	811,5	591,2	73,2	33,9	21,5	46,2	8,4	0,8	1,5	0,7	2,4	0,7	1.171,5	4,1	175 de 365	67	5	10	10	4	
55	EAP Alt Camp Est	BARBERÀ	621,9	429,1	67,4	36,0	17,4	57,7	8,5	0,7	2,1	0,7	2,4	0,6	1.266,6	0,0	294 de 365	44	5	2	10	0	
2791	EAP Alt Camp Oest		494,9	324,6	68,2	32,0	23,4	47,6	8,7	0,8	1,1	0,5	3,1	1,0	1.376,0	0,0	123 de 365	75	5	8	10	2	
40	EAP Les Borges del Camp	BAIX CAMP-	525,9	275,6	64,8	31,6	12,2	42,0	13,7	1,0	2,8	0,9	2,7	0,6	838,1	0,0	10 de 365	97	5	10	10	10	
42	EAP Falset	PRIORAT	375,6	194,0	49,7	43,9	11,3	37,9	14,2	0,9	2,5	0,7	4,8	0,9	853,7	0,0	250 de 365	55	5	2	10	0	
45	EAP Mont-Roig del Camp		555,1	286,4	62,1	36,4	25,1	56,4	9,4	1,0	2,2	1,1	2,5	0,9	1.205,6	10,1	305 de 365	42	4	4	10	0	
47	EAP Reus 2 - Sant Pere		918,9	269,3	52,8	32,2	14,5	45,0	12,6	1,2	3,5	1,7	2,0	0,6	1.564,3	18,1	337 de 365	30	2	0	8	0	
48	EAP Reus 4 - Horts de Miró		953,4	469,8	55,8	18,8	22,8	62,1	13,1	1,2	4,0	1,5	3,2	1,0	1.743,7	20,7	345 de 365	28	1	2	10	0	
59	EAP Cornudella de Montsant		334,7	176,3	9,4	25,6	5,8	50,0	9,4	0,4	2,4	0,4	2,6	0,4	878,7	0,0	83 de 365	80	5	10	10	2	
61	EAP Reus 1 - Sant Pere		954,1	320,1	64,0	16,4	12,9	59,2	14,2	1,4	4,9	2,1	3,1	1,0	1.578,2	18,7	305 de 365	42	5	2	10	0	
62	EAP Reus 3 - Llibertat		698,1	259,4	63,2	23,6	14,0	40,0	11,3	1,2	2,1	1,0	2,7	0,9	1.145,6	10,5	300 de 365	43	1	0	10	4	
1329	EAP Riudoms		633,2	342,6	30,0	9,5	12,2	48,2	10,8	0,9	1,7	0,7	3,3	0,9	960,8	10,6	334 de 365	31	5	0	4	0	
1330	EAP Cambrils		1.376,5	653,4	70,1	30,9	30,1	35,6	8,5	1,0	2,0	1,2	1,7	0,7	1.482,5	25,1	330 de 365	32	1	0	2	6	
1485	EAP Vandellòs i l'Hospitalet de l'Infant		419,6	211,1	53,2	32,3	21,0	45,0	8,0	0,9	1,8	1,0	2,4	0,9	974,3	0,0	188 de 365	65	5	0	10	10	
1928	EAP La Selva del Camp		466,6	268,1	65,2	31,6	18,2	47,5	7,9	0,8	2,1	1,1	1,6	0,5	788,9	0,0	289 de 365	45	5	0	10	0	
1929	EAP Reus 5 - Barri Fortuny		772,0	378,5	42,5	26,3	28,0	47,8	11,5	1,3	3,0	1,6	2,2	0,9	1.723,9	30,9	195 de 365	64	4	0	10	8	
41	EAP Constantí	TARRAGONÈS-	545,5	362,4	37,3	31,5	43,9	41,9	12,5	1,4	2,9	1,4	3,2	1,4	1.864,7	41,8	310 de 365	40	3	10	0	6	
50	EAP Tarragona 1 - Bonavista-La Canonja	BAIX CAMP	542,8	366,2	15,2	23,4	23,6	49,8	12,6	1,4	3,3	1,5	3,4	1,4	1.937,0	36,3	170 de 365	68	5	10	8	10	
51	EAP Tarragona 2 - La Granja-Torreforta		539,5	369,9	70,3	27,4	26,6	57,1	12,4	1,1	3,3	1,1	3,4	1,1	2.004,5	17,0	246 de 365	56	5	10	0	6	
52	EAP Tarragona 5 - Sant Pere i Sant Pau		581,4	398,7	65,1	27,7	30,8	57,3	11,9	1,4	2,6	1,3	3,3	1,3	1.599,1	20,7	267 de 365	51	2	8	6	2	
60	EAP El Morell		596,8	413,3	70,5	29,5	38,1	55,6	10,9	1,3	2,9	1,6	2,8	1,2	1.350,9	58,5	202 de 365	63	2	10	10	4	
65	EAP Salou		1.854,8	188,1	40,0	14,9	24,5	55,1	6,5	1,0	0,7	0,5	2,1	1,2	1.346,2	49,4	45 de 365	86	5	10	10	8	
66	EAP Tarragona 3 - Jaume I		588,8	396,4	68,0	21,0	14,4	51,7	9,2	0,9	1,8	0,7	2,5	0,8	1.218,4	18,7	313 de 365	39	1	8	2	2	
68	EAP Tarragona 6 - Tarragonès		540,1	360,2	66,8	24,1	14,2	45,1	10,0	1,0	1,6	0,8	2,0	0,6	985,1	15,2	330 de 365	32	0	2	2	2	
705	EAP Vendrell		854,4	629,2	74,0	16,1	14,8	49,7	10,2	1,1	1,8	0,8	2,7	1,0	1.909,4	61,5	286 de 365	46	3	2	10	0	
1097	EAP Tarragona 7 - Sant Salvador		545,0	369,8	56,5	23,5	23,7	31,4	13,2	1,6	2,2	1,3	3,9	1,6	1.519,6	31,8	111 de 365	76	5	10	10	10	
1326	EAP Baix Penedès Interior		619,5	393,8	55,0	27,4	21,0	44,4	10,5	1,0	1,8	0,7	2,4	0,8	1.673,2	26,5	73 de 365	81	5	6	10	0	
1327	EAP Torredembarra		526,8	331,1	63,2	20,8	16,4	46,6	8,8	0,8	1,1	0,5	2,2	0,7	1.799,8	17,8	273 de 365	49	2	2	10	0	
1328	EAP Vila-seca		444,9	234,9	58,3	29,6	42,5	53,6	6,9	0,8	1,2	0,6	1,6	0,8	1.895,5	15,9	255 de 365	54	5	6	6	0	
1522	EAP Calafell		565,0	351,5	62,0	24,7	20,1	44,6	10,5	1,1	1,8	0,8	2,8	0,9	1.789,8	46,5	250 de 365	55	5	4	10	0	
3527	EAP Tarragona 4 - Llevant		544,4	352,2	64,7	19,8	20,6	37,7	5,4	0,8	1,3	1,0	1,0	0,5	1.359,9	31,4	28 de 365	90	5	2	10	8	
3913	EAP Tarragona 8 - Muralles		675,0	443,7	58,1	22,8	8,9	54,1	7,8	0,7	1,3	0,6	2,0	0,5	1.224,0	11,9	128 de 365	74	2	4	10	2	
43	EAP Flix	TERRÉS DE	369,5	178,9	49,3	27,8	8,3	46,0	12,7	0,8	2,0	0,7	4,5	0,9	1.293,1	11,1	161 de 365	69	5	10	10	10	
46	EAP Móra la Nova - Móra d'Ebre	L'EBRE	753,3	505,9	67,6	19,0	8,5	45,3	14,4	1,1	3,2	1,3	4,0	1,0	1.341,3	16,7	322 de 365	36	2	0	10	0	
53	EAP Terra Alta		393,7	191,7	49,6	22,0	6,7	46,6	12,8	0,7	3,7	0,9	3,6	0,7	891,9	16,5	183 de 365	66	5	10	10	6	
87	EAP L'Aldea - Camarles - L'Ampolla		546,9	280,7	47,9	21,3	11,6	51,3	7,1	0,6	0,7	0,2	2,4	0,6	1.384,1	31,9	175 de 365	67	5	10	10	6	
88	EAP L'Ametlla de Mar - El Perelló		338,2	159,2	47,1	31,3	12,5	46,7	6,3	0,5	0,8	0,2	1,6	0,4	939,1	10,3	324 de 365	34	1	2	2	0	
89	EAP Amposta		1.038,6	724,5	70,3	36,5	15,3	53,0	6,9	0,6	1,2	0,4	1,8	0,5	1.413,1	15,2	337 de 365	30	1	0	10	0	
90	EAP Deltebre		551,0	273,1	48,3	35,2	13,6	47,2	7,5	0,6	1,3	0,4	1,5	0,4	1.898,8	9,1	219 de 365	61	5	10	10	4	
91	EAP Sant Carles de la Ràpita		403,5	204,5	46,4	36,4	14,0	41,9	6,8	0,5	1,4	0,5	2,0	0,5	1.284,6	8,9	327 de 365	33	1	2	10	0	
92	EAP Ulldecona		301,3	139,0	35,8	33,5	14,7	43,3	6,0	0,5	1,1	0,4	1,5	0,4	1.208,1	0,0	359 de 365	15	0	0	0	0	
93	EAP Tortosa 1 Est - El Temple		912,2	296,1	51,2	24,9	15,9	55,3	6,4	0,5	1,3	0,5	1,7	0,4	1.187,2	11,1	235 de 365	59	5	0	10	6	
94	EAP Tortosa 2 Oest		868,5	363,4	54,5	24,5	12,3	50,1	7,6	0,6	1,6	0,6	2,2	0,6	1.534,9	12,3	308 de 365	41	5	2	10	0	
CATALUNYA			615,7	336,9	57,1	23,3	14,9	48,6	10,4	1,0	2,3	1,0	3,2	1,0	1.449,0	24,0							

Adequació. EAP del SISCAT, 2015. Regió Sanitària Girona

Codi	Unitat proveïdora	Sector Sanitari	Taxa d'urgències	Taxa d'urgències triatge 4 i 5	Urgències triatge 4 i 5 (%)	Pacients de 0 a 2 anys amb més de 20 visites (%)	Pacients >74 anys amb més de 12 visites (%)	Pacients >84 anys consumidors d'anticoagulants (%)	Hospitalitzacions evitables per 1.000 h. (per ABS)		Hospitalitzacions per MPOC per 1.000 h. (per ABS)		Hospitalitzacions per ICC per 1.000 h. (per ABS)		Pacients polimedcats. Taxa per 100.000 estandarditzat		Índex de Qualitat de la prescripció farmacèutica. Puntuació					
									Taxa	Índex estandarditzat	Taxa	Índex estandarditzat	Taxa	Índex estandarditzat	Taxa Usuaris polimedcats (>=10 ATC)	Taxa Usuaris polimedcats (>=18 ATC)	Posició total IQF	Puntuació Total IQF	Antihipertensius	Hipolipemians	Antidepressius	Antidiabètics
102	EAP Besalú	GIRONA NORD	422,9	210,3	43,0	31,9	11,6	47,3	6,8	0,5	0,8	0,3	1,3	0,3	520,7	0,0	111 de 365	76	5	10	10	8
103	EAP Camprodon		330,6	128,8	14,7	37,5	8,7	47,8	18,8	1,3	3,0	1,0	7,4	1,6	812,0	0,0	262 de 365	52	2	2	6	8
106	EAP La Jonquera		337,4	198,7	3,3	19,6	10,3	49,6	11,3	1,0	1,1	0,4	4,4	1,2	1.003,8	0,0	22 de 365	92	4	10	10	10
107	EAP Llançà		310,3	157,1	35,0	45,0	12,8	63,3	11,9	0,9	2,3	0,7	3,2	0,8	787,9	16,0	28 de 365	90	5	10	10	10
109	EAP Sant Feliu de Guíxols		385,3	226,3	58,1	18,5	14,6	46,2	6,4	0,6	1,3	0,6	1,9	0,6	1.060,7	15,0	50 de 365	85	5	10	10	10
115	EAP Bàscara		405,9	222,5	22,6	15,0	7,7	46,7	12,5	1,0	2,8	1,0	3,2	0,8	614,5	0,0	183 de 365	66	5	0	10	6
120	EAP Figueres - Ernest Lluch		802,4	568,2	72,6	9,2	13,0	48,7	12,9	1,4	2,6	1,3	3,6	1,3	1.266,3	12,0	283 de 365	47	1	2	6	8
124	EAP Olot		614,4	398,4	65,1	26,8	13,3	39,8	6,7	0,5	0,7	0,3	1,4	0,3	734,0	3,4	139 de 365	72	5	8	6	10
125	EAP Palafrugell		406,5	232,6	57,8	13,0	13,5	46,5	7,3	0,7	1,5	0,6	2,4	0,8	1.800,2	29,6	111 de 365	76	5	2	10	6
127	EAP Peralada		377,1	220,2	50,9	23,3	9,8	54,8	13,1	1,1	2,9	1,2	4,4	1,1	742,8	0,0	148 de 365	71	5	2	10	10
129	EAP Ripoll - Sant Joan de les Abadeses		524,3	228,1	19,1	37,1	13,0	54,2	19,1	1,4	3,8	1,4	5,4	1,3	1.320,7	19,7	267 de 365	51	0	10	4	10
130	EAP Roses		301,5	158,9	52,6	21,8	17,4	42,5	10,8	1,1	2,1	1,0	2,7	0,9	1.202,4	0,0	111 de 365	76	5	4	6	10
131	EAP Sant Joan Les Fonts		534,2	321,0	53,4	21,0	14,9	45,4	6,8	0,5	1,1	0,4	1,2	0,3	888,9	0,0	341 de 365	29	0	2	0	0
133	EAP Vilafant		583,8	371,0	64,9	15,9	13,1	48,0	15,1	1,4	2,9	1,3	4,5	1,3	871,3	0,0	139 de 365	72	5	2	6	10
696	EAP La Bisbal		311,7	157,4	51,2	13,1	15,9	50,7	6,9	0,6	1,1	0,5	2,3	0,7	1.806,9	46,7	195 de 365	64	1	4	10	4
704	EAP Torroella de Montgrí		244,2	120,3	46,8	14,7	12,4	45,0	5,8	0,5	1,1	0,5	2,0	0,6	1.323,0	7,5	123 de 365	75	1	8	10	10
1321	EAP Ribes de Freser - Campdevànol		526,0	228,4	38,0	32,9	6,7	49,7	20,0	1,3	3,4	1,1	5,8	1,2	1.427,3	47,4	229 de 365	60	1	10	8	6
1798	EAP Palamós		806,0	557,8	67,0	13,6	12,5	48,4	5,9	0,6	0,9	0,4	1,8	0,6	1.585,0	17,4	334 de 365	31	0	2	4	4
1883	EAP La Vall d'en Bas		423,6	241,1	14,5	15,0	10,7	53,9	5,6	0,4	0,2	0,1	1,6	0,4	671,7	22,0	250 de 365	55	3	0	0	10
1919	EAP L'Escala		294,1	157,2	53,1	19,0	14,8	51,6	11,2	1,0	2,1	0,9	2,9	0,8	1.183,6	23,6	262 de 365	52	2	4	10	2
101	EAP Arbúcies - Sant Hilari	GIRONA SUD	260,6	176,1	17,7	27,3	15,8	43,4	8,2	0,7	1,2	0,5	3,0	0,9	845,4	0,0	93 de 365	78	3	10	10	8
104	EAP Girona 3 - Montilivi		594,0	215,8	64,7	35,3	24,6	42,5	6,3	0,7	1,4	0,8	1,3	0,5	1.044,4	8,2	73 de 365	81	5	10	10	8
105	EAP Girona 4 - Taialà		738,9	244,0	18,4	22,8	17,7	35,5	10,1	1,0	2,6	1,2	2,0	0,7	1.311,2	48,3	202 de 365	63	5	2	10	10
108	EAP Salt		729,8	377,1	73,7	23,5	28,6	48,5	8,1	1,0	2,2	1,2	2,1	0,8	1.045,1	12,7	62 de 365	83	5	10	10	10
110	EAP Sarrià de Ter		812,6	258,4	44,4	23,3	21,2	53,1	8,0	0,8	1,6	0,8	1,5	0,5	1.450,3	11,8	139 de 365	72	5	10	10	10
111	EAP Sils - Vidreres - Maçanet Selva		366,2	253,6	66,4	27,1	19,0	41,1	8,7	0,9	2,0	0,8	2,7	0,9	1.468,6	6,0	229 de 365	60	5	10	10	8
112	EAP Santa Coloma de Farners		280,6	195,4	54,7	27,1	16,9	41,1	8,3	0,8	1,5	0,7	2,8	0,8	831,9	0,0	139 de 365	72	5	10	10	10
114	EAP Banyoles		812,1	163,4	52,9	13,1	12,6	39,1	7,6	0,7	1,5	0,6	1,9	0,5	688,8	3,9	93 de 365	78	5	10	10	10
116	EAP Blanes		537,8	293,5	54,4	13,6	9,5	51,1	8,3	0,8	2,1	1,0	2,0	0,7	1.456,4	29,6	183 de 365	66	5	10	10	6
117	EAP Breda - Hostalric		469,4	334,3	70,3	17,2	14,3	55,5	8,5	0,8	1,5	0,6	2,2	0,7	1.208,2	29,4	349 de 365	23	0	0	4	0
119	EAP Celrà		797,6	218,6	59,3	25,4	22,1	44,4	7,1	0,7	1,7	0,8	1,0	0,4	784,2	0,0	313 de 365	39	1	0	10	2
121	EAP Girona 1 - Santa Clara		571,4	197,9	53,0	12,4	10,4	48,2	6,7	0,7	1,9	1,0	1,1	0,4	865,2	5,4	102 de 365	77	5	10	10	8
122	EAP Girona 2 - Can Gibert del Pla		746,9	258,1	66,2	16,2	21,6	54,1	7,0	0,8	1,6	0,8	1,5	0,6	1.278,6	14,8	36 de 365	88	5	10	10	10
277	EAP Canet de Mar		424,5	255,0	46,5	29,1	12,7	35,0	15,9	1,4	4,3	1,8	4,7	1,3	1.303,4	0,0	50 de 365	85	5	10	10	10
282	EAP Pineda de Mar		521,3	316,5	61,8	27,3	14,4	49,6	16,3	1,5	4,9	1,9	4,6	1,4	1.651,7	37,0	246 de 365	56	2	10	8	8
288	EAP Tordera		527,9	308,9	60,0	28,4	19,4	44,7	16,4	1,6	4,0	1,6	4,9	1,7	1.730,3	30,4	154 de 365	70	5	10	8	10
299	EAP Calella		544,0	345,4	54,1	13,2	9,3	54,6	14,4	1,3	4,9	2,2	3,5	1,0	1.717,7	41,9	267 de 365	51	1	8	0	8
915	EAP Lloret de Mar		384,9	206,6	53,4	7,2	10,8	55,2	5,3	0,7	1,5	0,7	1,0	0,5	1.665,8	27,1	334 de 365	31	1	0	8	0
1322	EAP Anglès		294,6	205,0	68,7	22,7	12,0	52,6	8,8	0,7	1,8	0,8	3,5	0,9	904,8	8,9	341 de 365	29	0	0	10	0
1790	EAP Malgrat de Mar		465,2	279,9	57,9	10,9	12,4	55,1	15,1	1,4	4,7	1,9	4,0	1,4	1.555,2	18,7	348 de 365	25	1	2	2	2
1886	EAP Cassà de la Selva		340,8	239,4	74,4	12,0	14,3	44,7	8,0	0,8	1,5	0,7	2,9	0,9	959,0	8,7	211 de 365	62	4	10	10	0
CATALUNYA			615,7	336,9	57,1	23,3	14,9	48,6	10,4	1,0	2,3	1,0	3,2	1,0	1.449,0	24,0						

Adequació. EAP del SISCAT, 2015. Regió Sanitària Catalunya Central

Codi	Unitat proveïdora	Sector Sanitari	Taxa d'urgències	Taxa d'urgències triatge 4 i 5	Urgències triatge 4 i 5 (%)	Pacients de 0 a 2 anys amb més de 20 visites (%)	Pacients >74 anys amb més de 12 visites (%)	Pacients >84 anys consumidors d'anticoagulants (%)	Hospitalitzacions evitables per 1.000 h. (per ABS)		Hospitalitzacions per MPOC per 1.000 h. (per ABS)		Hospitalitzacions per ICC per 1.000 h. (per ABS)		Pacients polimedocats. Taxa per 100.000 estandarditzat		Índex de Qualitat de la prescripció farmacèutica. Puntuació					
									Taxa	Índex estandarditzat	Taxa	Índex estandarditzat	Taxa	Índex estandarditzat	Taxa Usuaris polimedocats (>=10 ATC)	Taxa Usuaris polimedocats (>=18 ATC)	Posició total IQF	Puntuació Total IQF	Antihipertensius	Hipolipemians	Antidepressius	Antidiabètics
49	EAP Santa Coloma de Queralt	ANOIA	317,7	136,6	34,1	43,9	13,6	39,8	9,2	0,6	2,2	0,7	2,9	0,6	1.161,3	0,0	239 de 365	58	0	8	10	0
149	EAP Anoia Rural		778,2	326,6	27,9	18,0	12,6	47,7	9,5	0,8	1,5	0,6	3,2	1,0	866,3	10,5	154 de 365	70	2	2	8	10
171	EAP Piera		512,2	253,0	45,9	24,6	18,1	37,2	11,1	1,0	2,6	1,1	3,6	1,2	1.530,4	15,1	346 de 365	27	0	2	10	0
180	EAP Santa Margarida de Montbui		697,6	352,1	51,4	23,1	23,8	47,2	11,6	0,9	2,9	0,9	3,1	0,9	1.466,8	14,6	235 de 365	59	1	10	10	6
184	EAP Vilanova del Camí		783,5	406,1	57,3	19,3	25,9	40,2	12,5	1,0	2,6	0,9	3,9	1,0	1.764,0	9,6	219 de 365	61	1	8	10	2
185	EAP Calaf		339,3	159,5	48,3	25,8	13,7	47,0	10,6	0,8	3,1	1,1	3,2	0,8	1.032,7	15,6	133 de 365	73	5	10	10	8
186	EAP Capellades		581,8	287,2	43,8	19,2	14,3	49,1	8,6	0,8	1,3	0,6	3,1	1,0	1.185,9	35,7	294 de 365	44	2	8	10	2
194	EAP Igualada 1		889,4	335,5	58,3	22,8	16,5	45,3	12,1	1,1	3,3	1,5	3,1	0,9	970,5	5,6	277 de 365	48	1	0	10	2
6175	EAP Igualada 2		748,7	341,9	28,0	21,3	16,2	38,0	11,5	1,1	3,1	1,5	3,4	0,9	1.188,9	11,4	175 de 365	67	2	4	10	2
347	EAP Manlleu	OSONA	342,3	82,5	34,6	24,9	19,7	44,7	9,3	0,8	1,5	0,6	3,2	0,9	1.376,6	30,3	36 de 365	88	5	10	6	10
365	EAP Sant Hipòlit de Voltregà		345,3	81,8	27,0	33,9	13,2	52,4	7,9	0,7	1,5	0,6	3,3	0,9	1.147,4	15,9	24 de 365	91	5	10	10	10
368	EAP Santa Eugènia de Berga		362,9	93,9	37,1	23,8	17,2	48,1	7,5	0,7	1,6	0,7	1,8	0,6	1.044,4	7,6	1 de 365	102	5	10	10	10
372	EAP La Vall del Ges - Torelló		308,3	76,0	33,9	31,4	18,9	48,9	8,8	0,8	1,4	0,6	3,3	1,0	1.161,5	25,8	211 de 365	62	3	10	10	0
381	EAP Lluçanès		268,3	82,9	29,1	30,3	11,0	46,6	8,7	0,6	2,1	0,6	2,8	0,6	788,3	0,0	195 de 365	64	0	10	10	6
391	EAP Sant Quirze de Besora		336,1	83,9	19,2	51,3	14,6	34,7	13,7	0,9	3,5	1,2	4,8	1,0	1.156,7	23,4	161 de 365	69	5	10	10	8
395	EAP Tona		339,6	91,6	35,0	29,4	13,1	33,0	8,7	0,8	1,2	0,6	2,4	0,7	1.361,9	19,4	24 de 365	91	4	10	10	10
397	EAP Vic 1 - Nord		490,3	125,4	30,7	18,6	18,1	42,0	6,8	0,7	1,7	0,9	1,9	0,6	898,4	0,0	123 de 365	75	1	10	10	4
1077	EAP Vic 2 - Sud		503,7	119,3	39,3	17,2	18,1	47,2	7,4	0,7	1,5	0,7	1,5	0,5	1.295,3	17,8	24 de 365	91	5	10	10	10
1932	EAP Centelles		357,4	102,4	35,8	20,3	16,6	41,9	10,3	0,9	2,5	1,2	2,8	0,9	1.742,1	19,8	235 de 365	59	4	10	10	4
4713	EAP Roda de Ter		352,8	76,9	29,8	21,3	12,7	40,7	7,9	0,6	1,6	0,6	1,6	0,4	909,0	0,0	1 de 365	102	5	10	10	10
336	EAP Alt Berguedà	SOLSONÈS-BAGES-BERGUEDÀ	512,6	292,4	15,0	27,4	7,6	37,7	21,4	1,3	4,6	1,4	7,2	1,3	1.298,2	22,0	36 de 365	88	5	10	10	10
337	EAP Baix Berguedà		694,7	448,2	35,7	16,7	5,8	35,5	17,9	1,1	2,6	0,8	5,2	1,0	1.589,7	37,6	67 de 365	82	5	10	10	10
339	EAP Berga Centre		896,0	629,1	62,1	10,2	5,9	47,2	15,1	1,1	2,5	0,9	4,4	1,0	1.521,4	21,6	242 de 365	57	1	2	10	4
341	EAP Cardona		429,4	275,3	61,6	17,3	7,3	45,4	16,6	1,1	4,5	1,6	3,6	0,8	1.086,8	30,3	133 de 365	73	0	0	10	10
348	EAP Manresa 2 - Plaça Catalunya		843,6	574,7	72,8	19,7	10,8	51,3	12,6	1,1	2,7	1,2	3,5	0,9	1.112,4	5,5	154 de 365	70	2	6	0	10
349	EAP Manresa 4 - Sagrada Família		924,6	650,7	76,3	22,8	14,5	49,2	15,3	1,3	3,4	1,3	3,6	1,0	1.626,8	47,9	86 de 365	79	1	10	10	10
351	EAP Moia		356,2	234,3	60,5	29,9	14,5	29,6	12,3	1,0	3,2	1,4	3,5	0,9	1.341,4	11,0	229 de 365	60	0	0	10	6
362	EAP Sallent		481,0	322,4	43,4	29,3	10,7	44,3	17,5	1,2	5,2	1,6	4,3	0,9	1.776,0	18,1	320 de 365	37	0	0	10	6
364	EAP Navarcles - Sant Fruitòs de Bages		663,1	481,1	75,0	12,6	11,0	42,4	11,3	1,1	1,4	0,6	2,9	0,9	1.811,9	58,7	363 de 365	9	0	0	0	0
366	EAP Sant Joan de Vilatorrada		624,7	449,9	47,8	21,0	16,1	50,0	13,3	1,3	2,7	1,2	2,7	0,9	1.427,1	0,0	349 de 365	23	0	2	0	6
367	EAP Sant Vicenç de Castellet		711,7	505,1	71,5	21,7	16,6	42,7	15,6	1,4	3,2	1,3	3,9	1,2	1.792,8	7,8	313 de 365	39	0	4	0	8
370	EAP Súria		543,9	366,9	44,8	37,6	11,5	43,8	15,8	1,1	3,4	1,3	4,1	0,9	1.309,7	9,1	50 de 365	85	5	10	8	10
373	EAP Artés		493,9	342,1	47,9	17,4	11,5	37,7	17,1	1,3	2,3	0,8	5,7	1,4	1.530,8	26,4	57 de 365	84	5	10	10	10
382	EAP Manresa 1		869,2	609,1	59,8	20,1	12,3	43,9	14,0	1,2	3,3	1,3	3,9	1,1	1.589,3	36,8	365 de 365	4	0	0	0	0
383	EAP Manresa 3		807,8	566,5	76,5	22,5	18,2	56,3	11,1	1,1	1,9	0,9	3,2	1,0	1.406,2	22,4	357 de 365	17	0	0	2	0
385	EAP Montserrat		568,3	402,2	68,3	19,4	13,9	42,8	12,3	1,2	1,9	0,9	3,7	1,2	2.045,2	20,3	361 de 365	11	0	0	0	0
386	EAP Navàs - Balsareny		500,1	350,0	69,5	27,5	12,8	43,9	13,7	1,0	2,1	0,7	4,3	1,1	1.757,7	34,0	364 de 365	7	0	0	0	0
1324	EAP Solsonès		258,0	162,9	40,3	33,6	17,0	47,0	9,5	0,8	1,2	0,5	4,1	1,1	1.281,2	0,0	362 de 365	10	0	0	0	2
	CATALUNYA		615,7	336,9	57,1	23,3	14,9	48,6	10,4	1,0	2,3	1,0	3,2	1,0	1.449,0	24,0						

Adequació. EAP del SISCAT, 2015. Regió Sanitària Barcelona

Codi	Unitat proveïdora	Sector Sanitari	Taxa d'urgències	Taxa d'urgències triatge 4 i 5	Urgències triatge 4 i 5 (%)	Pacients de 0 a 2 anys amb més de 20 visites (%)	Pacients >74 anys amb més de 12 visites (%)	Pacients >84 anys consumidors d'anticoagulants (%)	Hospitalitzacions evitables per 1.000 h. (per ABS)		Hospitalitzacions per MPOC per 1.000 h. (per ABS)		Hospitalitzacions per ICC per 1.000 h. (per ABS)		Pacients polimedcats. Taxa per 100.000 estandaritzat		Índex de Qualitat de la prescripció farmacèutica. Puntuació					
									Taxa	Índex estandaritzat	Taxa	Índex estandaritzat	Taxa	Índex estandaritzat	Taxa Usuaris polimedcats (>=10 ATC)	Taxa Usuaris polimedcats (>=18 ATC)	Posició total IQF	Puntuació Total IQF	Antihpertensius	Hipolipemians	Antidepressius	Antidiabètics
157	EAP Garraf Rural	ALT PENEDÈS-	701,6	560,4	81,1	18,2	24,7	48,4	9,8	1,3	2,0	1,3	2,8	1,2	1.641,4	16,7	86 de 365	79	5	10	10	4
170	EAP Penedès Rural	GARRAF	855,3	349,4	58,3	39,0	11,0	49,9	12,8	1,2	2,7	1,2	4,4	1,4	1.546,5	10,7	324 de 365	34	0	8	4	4
202	EAP Sant Sadurní d'Anoia		552,1	214,2	49,7	22,3	16,8	53,7	12,1	1,1	2,7	1,1	3,6	1,0	1.635,4	32,5	28 de 365	90	5	10	10	10
203	EAP Sitges		416,8	317,1	77,2	20,5	11,5	45,7	7,8	1,2	1,6	1,3	2,2	1,2	865,7	10,3	6 de 365	99	4	8	10	10
204	EAP Vilafrauda del Penedès		901,2	360,9	58,6	24,7	28,0	48,1	11,2	1,1	2,4	1,2	3,0	1,0	1.517,8	27,2	123 de 365	75	2	6	10	8
205	EAP Vilanova i la Geltrú 1		766,9	632,0	83,0	30,1	14,8	49,0	8,0	0,8	1,5	0,8	2,3	0,8	1.185,5	15,5	111 de 365	76	1	4	10	8
206	EAP Vilanova i la Geltrú 2		837,9	686,2	82,5	21,4	8,1	44,6	9,2	0,8	1,6	0,7	2,9	0,8	1.583,1	9,5	289 de 365	45	0	2	10	0
3449	EAP Cubelles - Cunit		681,6	536,1	73,3	23,5	22,8	44,0	8,4	0,8	1,5	0,6	1,9	0,7	1.343,5	4,3	93 de 365	78	2	10	10	2
6009	EAP Vilanova i la Geltrú 3 - Baix a Mar		665,6	535,2	78,6	29,7	20,2	40,1	10,0	0,9	2,7	1,2	2,7	0,8	1.251,6	31,7	36 de 365	88	5	2	8	10
151	EAP Cornellà de Llobregat 1 - Martí Julià	BAIX LLOBREGAT	693,8	319,3	61,8	21,1	17,0	52,9	10,5	1,1	1,9	1,0	4,4	1,5	1.365,1	21,4	188 de 365	65	3	6	10	0
152	EAP Cornellà de Llobregat 2 - St Ildefons	CENTRE-LITORAL I	1.323,8	573,2	70,2	18,8	12,7	52,3	14,9	1,0	3,9	1,0	5,1	1,0	1.927,0	43,2	259 de 365	53	5	6	10	2
153	EAP Cornellà de Llobregat 3 - Gavarrà	L'H.LL.	745,8	357,4	59,2	29,9	11,7	56,0	13,3	1,1	1,7	0,6	6,0	1,6	2.472,8	214,5	73 de 365	81	5	10	10	8
154	EAP Cornellà de Llobregat 4 - Jaume Soler		820,2	394,5	62,5	22,6	13,4	59,3	9,9	0,9	2,2	0,8	4,0	1,1	1.874,6	26,8	317 de 365	38	1	2	0	0
156	EAP Esplugues de Llobregat 1 - Can Vidalet		580,1	305,8	56,7	40,5	18,5	57,6	10,2	0,9	2,1	0,8	3,5	1,1	1.408,3	11,1	15 de 365	95	5	10	10	4
158	EAP Gavà 1		702,4	389,1	23,2	21,0	18,1	43,0	18,6	1,9	3,2	1,6	5,3	1,8	1.832,0	42,9	195 de 365	64	5	4	10	6
159	EAP Gavà 2		614,5	335,2	63,7	29,4	18,8	56,2	12,6	1,4	1,7	0,9	4,2	1,6	1.566,8	21,9	93 de 365	78	5	10	10	8
160	EAP Hospitalet de Llobregat 1 - Centre		910,2	379,9	67,6	17,4	11,8	48,2	14,0	1,2	2,6	1,1	6,3	1,8	1.364,0	11,1	229 de 365	60	2	10	4	10
161	EAP Hospitalet de Llobregat 10 - Can Serra		769,1	334,9	56,8	24,7	8,3	50,6	12,6	1,0	2,5	0,8	5,3	1,5	1.563,7	33,5	211 de 365	62	4	10	4	10
162	EAP Hospitalet de Llobregat 11 - Gornal		959,2	390,5	57,6	69,8	28,9	61,2	15,9	1,6	4,5	2,0	5,7	2,2	2.707,6	75,1	330 de 365	32	5	10	2	0
163	EAP Hospitalet de Llobregat 2 - St. Josep		923,1	386,7	28,9	14,1	9,4	53,3	13,6	1,3	3,1	1,2	5,6	1,8	1.330,6	10,5	219 de 365	61	5	10	10	10
164	EAP Hospitalet de Llobregat 5 - Sta.Eulàlia		583,2	253,5	46,7	24,3	18,1	42,4	11,9	1,2	1,7	0,8	5,3	1,6	1.041,9	0,0	255 de 365	54	2	2	10	8
165	EAP Hospitalet de Llobregat 6 - Sta.Eulàlia		666,2	284,1	50,4	19,3	20,9	48,8	12,5	1,3	2,6	1,1	5,1	1,7	1.472,9	18,3	175 de 365	67	5	10	6	10
166	EAP Hospitalet de Llobregat 7 - Florida N		740,9	380,8	51,6	26,4	17,7	51,4	12,9	0,9	2,4	0,7	4,9	1,0	1.766,1	46,5	188 de 365	65	1	10	10	6
167	EAP Hospitalet de Llobregat 8 - Florida S		775,1	383,2	54,0	29,4	14,3	57,9	14,6	0,9	2,8	0,7	6,1	1,2	1.708,7	58,5	195 de 365	64	5	8	2	10
169	EAP Molins de Rei		357,0	174,9	48,7	25,4	19,7	58,2	7,8	0,8	1,4	0,8	2,6	0,9	1.637,7	33,1	170 de 365	68	5	2	10	10
172	EAP Prat Llobregat 2 - Sant Cosme I		1.298,9	693,0	81,1	26,9	19,9	51,8	11,9	1,2	2,5	1,0	5,7	2,2	1.979,7	41,3	211 de 365	62	5	10	10	10
173	EAP Prat Llobregat 3 - Dr. Pujol Capçada		1.449,4	749,1	73,9	27,0	31,9	35,0	15,1	1,3	2,9	1,1	6,9	2,1	3.164,9	94,8	219 de 365	61	2	10	10	8
175	EAP Sant Boi de Llobregat 2 - Moli Nou		712,8	480,7	48,5	25,6	16,2	41,1	9,5	0,9	1,8	0,9	1,3	0,4	1.935,0	29,4	219 de 365	61	1	8	10	6
176	EAP Sant Boi de Llobregat 3 - Camps Blancs		743,7	485,1	60,0	51,8	28,7	64,4	11,1	1,0	2,9	1,1	1,9	0,6	2.364,1	54,7	86 de 365	79	5	2	10	10
177	EAP Sant Joan Despí 2 - Les Planes		664,4	351,6	55,7	18,4	15,4	59,7	10,9	1,1	1,8	0,8	4,6	1,5	1.431,5	0,0	161 de 365	69	5	8	6	4
178	EAP Sant Just Desvern		394,4	201,9	53,1	23,5	14,2	42,3	7,0	1,0	0,9	0,7	2,8	1,3	1.013,8	14,2	219 de 365	61	4	0	10	6
179	EAP St. Vicenç dels Horts 1 - Vila Vella		476,2	298,6	63,1	31,0	39,2	48,6	7,1	0,8	1,6	0,8	1,0	0,4	1.867,6	53,4	211 de 365	62	1	10	10	2
181	EAP Vallirana		433,3	216,5	47,5	15,5	15,1	33,1	10,5	1,1	1,9	1,0	3,9	1,3	1.659,2	5,6	300 de 365	43	1	4	10	4
182	EAP Viladecans 1		693,4	446,9	74,0	27,3	21,1	48,5	14,0	1,7	2,6	1,5	4,3	1,7	1.727,8	21,8	202 de 365	63	1	10	10	8
183	EAP Viladecans 2		696,7	458,8	71,2	31,6	25,4	49,4	17,4	1,9	3,7	1,8	5,8	2,3	1.831,0	42,4	183 de 365	66	5	10	10	10
187	EAP Esplugues de Llobregat 2 - Lluís Millet		458,1	232,5	53,6	41,4	17,8	42,7	9,9	1,2	2,0	1,2	3,8	1,5	1.379,3	26,3	294 de 365	44	1	2	10	2
189	EAP Hospitalet de Llobregat 12 - Bellvitge		950,8	398,3	65,2	16,4	9,6	45,3	14,5	0,9	3,0	0,7	6,1	1,2	1.432,5	26,3	195 de 365	64	3	10	10	6
191	EAP Hospitalet de Llobregat 3 - Collblanc		639,2	323,6	40,7	17,7	12,2	57,1	12,3	1,1	2,5	1,0	4,4	1,2	1.848,5	9,9	349 de 365	23	0	0	0	4
192	EAP Hospitalet de Llobregat 4 - Torrassa		599,9	292,7	52,2	17,4	13,8	46,1	9,9	0,7	1,3	0,4	4,1	0,8	1.594,5	26,5	273 de 365	49	1	8	0	2
193	EAP Hospitalet de Llobregat 9 - Pubilla C		726,5	378,9	57,0	17,8	12,9	61,3	12,9	0,9	2,6	0,7	5,0	1,1	1.803,0	41,8	161 de 365	69	4	10	10	0
195	EAP Prat Llobregat 1 - Ramona Via		1.027,5	520,2	73,8	21,6	16,7	56,7	12,4	1,1	2,3	1,0	5,6	1,7	1.503,5	37,3	202 de 365	63	2	10	10	6
197	EAP Sant Boi de Llobregat 1 - Montclar		660,8	458,8	70,3	29,7	20,4	47,7	7,1	0,8	1,4	0,7	1,3	0,5	2.062,9	42,0	219 de 365	61	1	10	10	6
198	EAP Sant Boi de Llobregat 4 - Vinyets		621,1	419,3	62,4	21,1	17,3	59,0	7,7	0,8	1,8	0,8	1,5	0,6	1.944,3	19,7	57 de 365	84	5	10	10	10
199	EAP Sant Feliu Llobregat 1 - El Pla		389,9	196,4	35,3	17,2	15,0	38,7	10,4	1,0	2,1	1,0	3,5	1,1	1.618,0	35,5	246 de 365	56	4	2	10	6
200	EAP Sant Feliu Llobregat 2 - Rambla		379,9	199,1	51,9	21,0	17,9	58,8	8,8	1,0	1,6	0,9	4,1	1,5	1.297,7	10,1	183 de 365	66	1	10	10	8
201	EAP Sant Joan Despí 1		461,2	241,3	41,9	19,6	19,2	52,9	8,5	1,1	1,6	0,9	3,1	1,4	1.714,9	45,6	255 de 365	54	5	4	10	4
4374	EAP Castelldefels 2 - Can Bou		558,6	327,8	69,3	14,5	18,7	29,7	10,5	1,9	1,3	1,3	3,2	1,9	1.312,5	23,8	8 de 365	98	5	10	10	10
4376	EAP Castelldefels 1 - El Castell		1.016,4	582,0	71,1	27,3	19,6	55,8	11,2	1,5	2,4	1,4	3,2	1,6	1.627,4	26,4	128 de 365	74	5	8	10	10
4547	EAP Corbera de Llobregat	BAIX LLOBREGAT	376,7	160,0	43,0	12,2	11,1	29,9	7,8	1,0	1,2	0,7	2,6	1,1	1.610,9	19,6	277 de 365	48	2	2	10	0
4957	EAP St. Vicenç dels Horts 2 - El Serral	CENTRE-LITORAL I	570,6	355,3	48,1	0,0	0,0	54,3	8,7	0,9	2,1	1,0	1,8	0,7	1.862,4	57,7	1 de 365	102	5	10	10	10
5239	EAP Begues - Pou Torre	L'H.LL.	401,8	237,0	62,5	14,6	22,6	50,8	9,1	1,4	0,8	0,6	3,6	2,0	1.698,5	0,0	102 de 365	77	2	6	10	10

Adequació. EAP del SISCAT, 2015. Regió Sanitària Barcelona

Codi	Unitat proveïdora	Sector Sanitari	Taxa d'urgències	Taxa d'urgències triatge 4 i 5	Urgències triatge 4 i 5 (%)	Pacients de 0 a 2 anys amb més de 20 visites (%)	Pacients >74 anys amb més de 12 visites (%)	Pacients >84 anys consumidors d'anticoagulants (%)	Hospitalitzacions evitables per 1.000 h. (per ABS)		Hospitalitzacions per MPOC per 1.000 h. (per ABS)		Hospitalitzacions per ICC per 1.000 h. (per ABS)		Pacients polimedicats. Taxa per 100.000 estandarditzat		Índex de Qualitat de la prescripció farmacèutica. Puntuació					
									Taxa	Índex estandarditzat	Taxa	Índex estandarditzat	Taxa	Índex estandarditzat	Taxa Usuaris polimedicats (>=10) (ATC)	Taxa Usuaris polimedicats (>=18) (ATC)	Posició total IQF	Puntuació Total IQF	Antihipertensius	Hipolipemians	Antidepressius	Antidiabètics
155	EAP Esparreguera	BAIX LLOBREGAT	478,9	250,8	52,7	18,7	16,0	48,1	7,8	0,9	1,5	0,8	2,4	0,9	1.555,6	23,8	235 de 365	59	0	10	10	6
168	EAP Martorell Urbà	NORD	603,5	335,0	45,5	15,5	15,8	41,4	10,0	1,1	2,1	1,1	3,5	1,2	1.657,1	13,6	20 de 365	93	5	10	10	10
174	EAP Sant Andreu de la Barca		1.335,8	181,0	50,3	21,2	24,3	31,3	10,3	1,2	2,1	1,1	2,9	1,2	2.057,4	15,0	133 de 365	73	5	10	10	0
698	EAP Olesa de Montserrat		482,4	264,0	56,4	22,5	22,7	39,4	10,0	1,1	1,5	0,8	3,1	1,1	1.629,5	11,5	73 de 365	81	1	10	10	10
4056	EAP Palnejà		618,4	164,5	50,8	21,4	19,7	35,7	8,3	1,0	2,0	1,2	2,4	0,9	1.792,1	31,1	161 de 365	69	5	10	10	0
4546	EAP Abrera		512,9	267,9	52,6	34,8	35,4	42,1	8,5	1,0	1,0	0,6	3,5	1,6	1.884,2	39,0	327 de 365	33	0	6	4	0
4819	EAP Martorell Rural		466,7	236,5	52,7	29,3	22,9	48,6	7,4	0,8	1,2	0,6	2,7	1,0	1.344,2	20,3	111 de 365	76	4	8	10	6
440	EAP Barcelona 1B - Casc Antic	BARCELONA CIUTAT	449,7	264,6	61,8	19,5	16,4	55,0	9,5	1,2	2,6	1,6	2,9	1,2	1.535,0	7,0	57 de 365	84	5	8	10	10
441	EAP Barcelona 1C - Gòtic	VELLA	476,0	293,1	53,8	27,1	12,9	47,5	9,5	1,2	2,9	1,7	2,3	0,9	1.225,3	21,0	170 de 365	68	5	2	10	10
442	EAP Barcelona 1D - Raval Sud		719,4	493,0	69,0	16,0	23,4	53,6	8,9	1,0	2,9	1,2	2,1	0,9	1.501,1	15,7	22 de 365	92	5	8	10	10
443	EAP Barcelona 1E - Raval Nord-Dr. Sayé		589,1	379,4	67,2	17,2	14,6	54,2	8,5	1,0	1,7	0,9	2,5	1,0	1.545,2	19,8	133 de 365	73	5	10	10	10
598	EAP Barcelona 1A - Barceloneta		600,2	330,8	47,6	11,4	6,8	48,8	14,7	1,4	3,5	1,6	4,1	1,2	1.736,3	14,1	12 de 365	96	5	10	10	10
444	EAP Barcelona 2A - Sant Antoni	BARCELONA	587,9	329,1	63,3	22,0	9,6	57,1	9,7	1,1	1,7	1,0	3,5	1,2	1.204,1	14,0	310 de 365	40	0	2	10	0
445	EAP Barcelona 2B - Via Roma	EIXAMPLE	467,3	272,6	65,0	28,0	6,4	58,7	7,9	0,9	1,3	0,8	2,7	1,0	891,4	7,9	161 de 365	69	1	4	10	4
446	EAP Barcelona 2H - Passeig Sant Joan		358,9	213,5	59,9	38,1	6,4	46,0	7,6	1,1	1,1	0,8	2,4	1,0	981,0	8,9	50 de 365	85	2	10	10	6
460	EAP Barcelona 2C - Esq.Eixample-Rosselló		388,2	222,5	57,3	0,4	0,3	59,3	8,2	1,1	1,7	1,2	2,5	1,0	1.102,8	20,2	148 de 365	71	1	8	8	4
461	EAP Barcelona 2D - Universitat		451,9	239,3	58,2	25,7	12,8	41,5	8,3	1,2	1,7	1,3	3,1	1,3	1.254,4	14,2	50 de 365	85	3	8	10	6
462	EAP Barcelona 2E - Esq.Eixample-Casanova		334,3	177,9	54,5	0,2	0,7	52,3	7,2	0,9	1,1	0,8	2,4	0,9	917,0	5,6	102 de 365	77	1	2	10	8
464	EAP Barcelona 2G - Dreta Eixample		311,7	176,3	50,5	25,3	8,7	38,6	9,5	1,1	1,6	1,1	3,3	1,1	1.217,0	12,6	111 de 365	76	3	10	6	0
465	EAP Barcelona 2I - Sagrada Família		515,8	336,0	64,2	17,5	10,6	58,1	11,5	1,2	2,0	1,1	4,5	1,4	1.172,3	33,2	45 de 365	86	5	8	10	6
466	EAP Barcelona 2J - Monumental		381,2	235,8	48,3	21,1	13,2	64,5	7,6	0,9	1,4	0,8	2,4	0,8	775,2	5,0	24 de 365	91	4	10	10	6
467	EAP Barcelona 2K - Sagrada Família		551,4	379,8	66,4	23,0	6,2	53,8	10,3	0,9	1,6	0,7	3,8	0,9	1.100,8	17,0	133 de 365	73	2	8	10	2
469	EAP Barcelona 3B - Poble Sec-Montjuïc		624,5	348,8	65,0	24,9	10,2	48,1	11,9	1,1	2,6	1,2	3,6	1,0	1.576,2	19,7	313 de 365	39	1	2	10	0
481	EAP Barcelona 5E - Sant Gervasi	BARCELONA GRÀCIA	208,9	164,3	24,6	9,7	6,9	46,0	4,9	0,6	0,8	0,6	1,6	0,6	851,0	13,3	242 de 365	57	0	0	6	6
482	EAP Barcelona 6A - Joanic		407,1	253,6	63,5	18,9	12,0	56,7	9,3	1,1	2,2	1,3	3,0	1,1	1.095,5	23,4	111 de 365	76	3	4	10	2
483	EAP Barcelona 6B - Vila de Gràcia		425,6	265,5	64,9	9,7	6,9	58,7	7,9	1,0	1,8	1,2	2,9	1,1	1.225,1	21,1	45 de 365	86	5	10	10	2
484	EAP Barcelona 6C - Lesseps		472,1	298,0	32,8	17,6	2,9	59,1	11,2	1,2	2,5	1,4	3,7	1,1	1.169,8	23,2	175 de 365	67	1	8	10	4
485	EAP Barcelona 6D - Vallcarca		357,1	164,3	24,6	16,4	9,9	46,6	6,2	0,7	1,3	0,8	1,8	0,6	1.314,4	43,0	73 de 365	81	2	4	10	8
486	EAP Barcelona 7A - Sanllehy		573,0	357,2	65,4	29,8	9,6	54,4	11,4	1,0	3,1	1,2	3,6	0,9	1.465,8	27,7	73 de 365	81	1	10	10	4
2000	EAP Barcelona 6E - La Salut		431,5	279,3	56,3	25,0		0,0	8,7	0,9	1,5	0,8	3,1	1,0	1.049,5	21,0	175 de 365	67	1	8	10	4
448	EAP Barcelona 7C - El Carmel	BARCELONA HORTA-GUINARDÓ	657,4	423,3	70,2	40,0	17,3	50,1	12,9	1,1	3,0	1,1	3,8	1,1	1.733,3	23,1	67 de 365	82	5	10	10	10
488	EAP Barcelona 7D - Lisboa		665,8	447,8	69,5	36,8	13,0	46,3	13,5	1,2	3,4	1,3	4,5	1,2	1.073,4	11,0	86 de 365	79	5	10	10	10
489	EAP Barcelona 7E - Sant Rafael		670,4	412,5	67,5	33,7	9,2	42,1	15,1	1,1	4,4	1,5	5,1	1,2	1.402,3	28,7	246 de 365	56	2	10	10	0
490	EAP Barcelona 7F - Lisboa		942,3	663,9	75,7	39,5	10,8	43,2	12,0	0,9	2,6	0,9	3,7	0,8	1.434,9	10,8	93 de 365	78	5	10	10	0
1933	EAP Barcelona 7B - Sardenya		498,6	319,5	65,7	14,7	7,0	52,5	10,9	0,9	1,9	0,8	4,3	1,0	1.075,0	12,5	12 de 365	96	5	8	10	8
474	EAP Barcelona 4A - Montnegre	BARCELONA LES CORTS	394,3	211,7	57,9	27,0	9,3	59,0	8,9	1,2	1,8	1,3	2,9	1,2	1.005,3	9,7	133 de 365	73	0	6	10	4
475	EAP Barcelona 4B - Les Corts-Pedralbes		286,8	158,6	55,5	23,2	10,7	63,6	6,1	0,7	1,6	1,0	1,9	0,7	914,7	9,7	273 de 365	49	0	2	10	0
1004	EAP Barcelona 4C - Les Corts-Helios		341,4	196,5	57,6		0,0	56,4	8,3	1,1	1,3	0,9	2,6	1,1	1.073,8	15,8	12 de 365	96	5	10	10	10
449	EAP Barcelona 8G - Roquetes	BARCELONA NOU BARRIS	729,9	479,9	70,5	33,7	20,2	62,0	12,9	1,0	3,9	1,2	4,1	1,1	1.900,0	29,5	229 de 365	60	5	10	10	0
450	EAP Barcelona 8H - Ciutat Meridiana		592,5	374,7	64,6	31,9	27,6	50,9	14,2	1,1	4,5	1,4	4,2	1,2	2.657,1	70,3	139 de 365	72	4	10	10	2
451	EAP Barcelona 8I - Xafarines		762,8	499,6	68,1	30,8	14,9	49,0	19,5	1,5	5,1	1,8	6,8	1,6	1.934,2	11,4	20 de 365	93	5	10	10	2
493	EAP Barcelona 8B - Rio de Janeiro-Porta		729,6	486,5	42,3	31,7	7,3	51,5	13,7	0,9	3,3	1,1	4,4	0,9	1.579,8	21,2	305 de 365	42	0	10	6	0
494	EAP Barcelona 8C - Turó de la Peira		787,6	525,2	72,1	23,0	9,3	52,5	15,3	1,0	2,9	0,9	5,5	1,0	1.509,8	43,4	128 de 365	74	3	10	10	4
495	EAP Barcelona 8D - Rio de Janeiro-Prosp.		599,0	390,5	69,1	25,1	12,5	56,8	12,5	0,9	2,6	0,8	3,8	0,9	1.473,4	26,8	283 de 365	47	1	10	10	0
496	EAP Barcelona 8E - Rio de Janeiro-Verdum		697,2	459,3	49,1	27,7	12,7	61,4	15,8	0,9	4,6	1,1	5,4	0,9	1.832,2	32,1	259 de 365	53	5	10	10	0
497	EAP Barcelona 8F - Guineueta		713,4	475,4	71,8	18,8	8,3	55,9	15,2	1,1	4,0	1,2	5,4	1,2	1.520,6	28,0	262 de 365	52	2	10	4	0
6156	EAP Barcelona 8J - Cotxeres		673,6	456,9	72,3	16,3	8,4	55,1	10,3	0,8	1,7	0,6	4,2	1,0	1.264,9	32,0	86 de 365	79	5	10	10	10
452	EAP Barcelona 9F - Via Barcino	BARCELONA SANT ANDREU	782,0	557,7	71,0	41,8	38,1	54,9	11,5	1,0	3,5	1,2	3,9	1,2	2.130,3	51,1	139 de 365	72	5	6	10	6
453	EAP Barcelona 9E - Bon Pastor		752,4	524,2	66,9	28,2	17,8	55,1	14,2	1,3	4,3	1,7	4,6	1,4	2.928,3	102,5	139 de 365	72	5	10	10	6
498	EAP Barcelona 9A - Sagrera		510,7	324,4	66,8	22,8	13,9	57,3	10,0	0,9	2,1	0,8	3,5	1,1	1.423,1	16,1	341 de 365	29	0	2	4	0
7504	EAP Barcelona 9H - CAP Sant Andreu			372,0	68,3	31,4	11,0	57,4	13,3	0,8		0,9	4,6	1,0	1.352,4	29,1	337 de 365	30	0	2	6	0
7505	EAP Barcelona 9I - CAP Casernes			461,5	75,9	28,3	20,0	42,5	14,1	0,8		0,9	5,7	1,0	1.368,9	52,1	139 de 365					

Adequació. EAP del SISCAT, 2015. Regió Sanitària Barcelona

Codi	Unitat proveïdora	Sector Sanitari	Taxa d'urgències	Taxa d'urgències triatge 4 i 5	Urgències triatge 4 i 5 (%)	Pacients de 0 a 2 anys amb més de 20 visites (%)	Pacients >74 anys amb més de 12 visites (%)	Pacients >84 anys consumidors d'anticoagulants (%)	Hospitalitzacions evitables per 1.000 h. (per ABS)		Hospitalitzacions per MPOC per 1.000 h. (per ABS)		Hospitalitzacions per ICC per 1.000 h. (per ABS)		Pacients polimedicats. Taxa per 100.000 estandarditzat		Índex de Qualitat de la prescripció farmacèutica. Puntuació					
									Taxa	Índex estandarditzat	Taxa	Índex estandarditzat	Taxa	Índex estandarditzat	Taxa Usuaris polimedicats (≥10 ATC)	Taxa Usuaris polimedicats (≥18 ATC)	Posició total IQF	Puntuació Total IQF	Antihipertensius	Hipolipemients	Antihipertensius	Antidiabètics
									Taxa	Índex estandarditzat	Taxa	Índex estandarditzat	Taxa	Índex estandarditzat	Taxa Usuaris polimedicats (≥10 ATC)	Taxa Usuaris polimedicats (≥18 ATC)	Posició total IQF	Puntuació Total IQF	Antihipertensius	Hipolipemients	Antihipertensius	Antidiabètics
437	EAP Barcelona 10B - Ramon Turró	BARCELONA SANT MARTÍ	460,9	233,6	57,9	19,8	29,6	54,6	9,1	1,0	2,0	1,1	2,8	1,0	2.143,4	33,8	317 de 365	38	4	0	8	0
438	EAP Barcelona 10C - Poble Nou		598,3	307,9	58,1	25,4	20,2	58,3	11,7	1,2	3,2	1,7	3,0	0,9	1.505,0	22,1	111 de 365	76	5	10	10	10
439	EAP Barcelona 10I - La Pau		754,1	381,7	36,4	29,5	10,4	53,0	16,2	0,8	3,1	0,7	5,1	0,8	1.754,5	67,0	73 de 365	81	5	2	10	10
454	EAP Barcelona 10J - Verneda Sud		693,4	378,7	63,6	23,1	10,6	57,1	8,9	0,8	2,2	0,8	2,6	0,7	1.509,0	19,3	28 de 365	90	5	10	10	10
455	EAP Barcelona 10D - Besós		645,0	306,8	47,6	37,7	15,6	55,5	13,4	0,9	3,5	1,0	4,2	0,8	1.785,2	24,2	57 de 365	84	5	10	10	10
456	EAP Barcelona 10E - Encants		563,2	362,7	65,6	25,3	12,3	60,0	11,1	1,0	2,9	1,2	3,6	1,0	1.151,2	11,4	73 de 365	81	3	10	8	6
457	EAP Barcelona 10F - Camp de l'Arpa		593,2	392,7	67,7	22,5	12,9	56,5	8,7	0,8	1,6	0,7	3,0	0,8	1.225,1	8,9	102 de 365	77	2	10	10	6
458	EAP Barcelona 10G - El Clot		507,3	283,0	62,5	21,3	13,8	53,5	8,6	0,9	1,7	0,7	2,5	0,8	1.291,7	33,3	45 de 365	86	3	10	10	10
459	EAP Barcelona 10H - Sant Martí		708,9	381,6	31,1	26,1	7,9	55,9	11,9	0,8	3,5	0,9	3,3	0,8	1.309,6	32,0	148 de 365	71	4	8	10	4
491	EAP Barcelona 7G - Guinardó		680,9	448,4	69,5	19,7	9,1	57,1	11,7	1,0	2,5	1,0	4,0	1,1	1.391,6	39,2	255 de 365	54	5	10	4	0
500	EAP Barcelona 9C - Congrés		650,6	421,8	56,9	24,5	8,2	54,3	13,0	1,0	2,6	0,9	5,1	1,2	1.125,2	30,9	73 de 365	81	4	10	10	0
1273	EAP Barcelona 10A - Vila Olímpica		397,3	231,2	43,6	29,0	17,8	48,1	7,4	1,0	1,7	1,1	2,0	0,8	1.975,4	170,7	195 de 365	64	1	6	10	6
447	EAP Barcelona 3C - Dr. Carles Riba	BARCELONA SANTSMONTJUÏC	700,5	337,7	52,0	48,6	15,2	60,3	18,5	1,5	4,3	1,6	6,3	1,6	1.939,7	59,6	239 de 365	58	5	2	10	4
468	EAP Barcelona 3A - Les Hortes-Poble Sec		612,1	380,3	64,9	12,5	10,3	52,9	11,8	1,2	3,1	1,4	3,3	1,0	1.272,5	38,4	102 de 365	77	5	0	10	6
470	EAP Barcelona 3D - Bordeta		519,5	294,8	57,9	39,3	14,3	58,1	10,5	1,0	2,0	0,8	3,5	1,1	1.346,5	21,7	161 de 365	69	1	10	10	4
471	EAP Barcelona 3E - Sants		524,4	288,5	60,3	21,7	16,4	57,3	10,4	1,0	2,2	0,9	3,6	1,1	1.163,1	10,4	67 de 365	82	3	10	10	4
473	EAP Barcelona 3G - Numància		489,9	265,6	60,8	21,1	8,2	54,3	9,3	0,8	1,6	0,7	2,6	0,7	1.020,2	34,9	15 de 365	95	5	10	10	8
5132	EAP Barcelona 3H - La Marina		553,3	299,3	60,6	43,7	20,6	61,5	12,6	1,2	2,6	1,2	4,1	1,2	1.431,3	24,3	15 de 365	95	5	10	10	10
477	EAP Barcelona 5A - Marc Aureli	BARCELONA SARRIÀ-SANT GERVASI	267,1	147,8	56,9	13,7	6,3	52,5	5,1	0,6	1,0	0,7	1,3	0,5	745,6	0,0	161 de 365	69	0	4	10	0
478	EAP Barcelona 5B - Sant Elies		294,2	172,6	60,1	12,3	5,5	58,1	6,3	0,8	1,2	0,8	1,4	0,6	715,3	12,7	50 de 365	85	1	10	10	6
479	EAP Barcelona 5C - Sarrià		204,3	133,6	58,1	3,2	3,4	38,2	4,1	0,5	0,8	0,6	1,4	0,6	720,2	4,9	102 de 365	77	3	0	10	6
480	EAP Barcelona 5D - Vallvidrera-Les Plane		303,1	133,6	58,1	3,2	3,4	39,4	10,8	1,3	1,7	1,2	3,1	1,1	1.347,6	21,3	102 de 365	77	3	0	10	6
196	EAP Premià de Mar	BARCELONÈS NORD I MARESMÈ	376,4	231,9	64,4	19,4	13,6	46,2	10,2	1,1	2,0	1,1	3,6	1,2	1.317,8	26,6	62 de 365	83	1	10	10	10
273	EAP Arenys de Mar		369,1	219,6	58,7	33,8	13,8	32,5	13,4	1,1	3,5	1,5	4,0	1,0	1.538,8	33,7	62 de 365	83	3	10	10	8
274	EAP Badalona 4 - Gorg		633,8	428,5	57,7	21,7	9,2	53,5	16,4	1,4	4,4	1,6	3,9	1,2	1.684,1	30,3	148 de 365	71	5	10	10	6
275	EAP Badalona 5 - Sant Roc		722,2	466,0	65,5	29,5	30,7	53,5	17,0	1,5	4,8	1,8	3,3	1,0	3.005,9	112,9	67 de 365	82	5	10	10	10
276	EAP Badalona 6 - Llefia		585,8	373,5	64,4	34,6	22,6	59,5	15,2	1,1	4,1	1,2	3,1	0,8	2.365,9	72,7	219 de 365	61	5	10	10	4
278	EAP El Masnou		310,4	185,7	59,4	36,1	26,5	39,9	10,5	1,3	2,1	1,3	2,8	1,1	1.109,3	11,8	45 de 365	86	2	6	10	10
279	EAP Mataró 1 - La Riera		431,0	269,8	62,8	26,2	12,2	46,6	10,2	1,0	2,0	0,9	3,6	1,1	1.395,7	32,6	111 de 365	76	2	6	8	10
280	EAP Mataró 5 - Ronda Cerdanya		580,9	386,1	41,3	22,6	21,4	47,2	11,1	0,9	3,2	1,1	3,5	1,0	2.161,8	41,9	128 de 365	74	5	10	8	8
281	EAP Mataró 7 - Ronda Prim		497,1	309,9	63,6	28,2	15,2	53,5	14,1	1,2	3,1	1,2	5,0	1,5	2.155,3	46,7	170 de 365	68	5	10	8	10
283	EAP Sant Adrià Besòs 1 - Dr. Barraquer		508,7	307,0	58,0	20,0	16,9	45,2	15,8	1,6	3,0	1,5	3,7	1,2	1.869,4	52,5	154 de 365	70	4	10	10	4
284	EAP Sant Adrià Besòs 2 - La Mina		704,1	384,3	56,4	48,0	34,8	51,5	17,6	1,3	5,2	1,6	3,5	0,9	2.674,4	129,1	33 de 365	89	5	10	10	10
285	EAP Sta. Coloma Gramenet 1 - Can Mariner		496,6	310,2	63,0	26,8	16,8	53,4	15,5	1,4	3,7	1,4	3,9	1,2	1.728,8	53,3	93 de 365	78	5	10	10	2
286	EAP Sta. C. Gramenet 4-Riu Nord-Riu Sud	BARCELONÈS NORD I MARESMÈ	509,2	314,2	60,0	22,2	14,0	51,2	16,2	1,4	3,0	1,1	4,5	1,4	1.613,5	31,8	102 de 365	77	5	10	10	6
290	EAP Badalona 10 - Nova Lloreda-Montgalà		779,2	569,9	66,6	4,6	8,7	59,0	14,0	0,9	3,0	0,8	4,6	1,0	2.037,0	65,9	289 de 365	45	0	2	10	4
291	EAP Badalona 11 - Bufalà-Canyet		607,1	425,8	69,3	29,7	23,2	43,3	10,6	1,2	2,3	1,4	2,5	1,0	1.704,2	40,0	50 de 365	85	5	10	10	8
292	EAP Badalona 1 - Martí i Julià		550,6	378,5	68,5	6,4	6,2	46,0	11,9	1,0	1,3	0,6	4,9	1,2	1.833,9	43,6	347 de 365	26	0	0	4	4
293	EAP Badalona 2 - Centre-Dalt la Vila		490,0	332,4	69,7	23,6	8,7	53,5	11,9	1,0	2,3	0,9	3,6	0,9	1.308,6	29,9	202 de 365	63	1	10	10	6
294	EAP Badalona 3 - Progrés-Raval		552,2	392,3	39,5	6,8	9,5	54,9	9,9	1,0	2,0	1,0	2,9	0,9	1.738,1	44,8	330 de 365	32	0	0	8	0
295	EAP Badalona 7A - Gran Sol		676,0	437,0	66,5	20,0	23,2	53,9	14,2	1,2	4,1	1,3	2,9	0,9	3.902,3	75,0	42 de 365	87	5	10	10	6
296	EAP Badalona 7B - La Salut		650,4	437,0	66,5	20,0	23,2	67,4	14,7	1,2	4,0	1,4	3,7	1,0	1.671,7	58,3	42 de 365	87	5	10	10	6
297	EAP Badalona 8 - Nova Lloreda		631,2	454,6	59,6	8,1	13,1	49,8	12,0	1,0	2,6	0,8	2,8	0,8	2.541,2	56,6	323 de 365	35	0	2	8	8
301	EAP Mataró 2 - Centre		450,8	289,6	66,2	18,1	15,5	56,6	8,4	0,9	1,6	0,9	3,0	1,0	1.654,8	23,5	211 de 365	62	0	8	10	4
302	EAP Mataró 3 - Rocafonda		615,2	403,5	48,8	15,1	16,9	48,3	12,5	1,3	1,9	0,8	4,5	1,5	2.369,9	31,3	286 de 365	46	0	8	10	10
303	EAP Mataró 6 - Ronda Gatassa		582,9	388,7	68,9	32,1	21,3	46,6	13,1	1,0	3,1	1,0	4,9	1,2	1.791,5	25,1	93 de 365	78	5	10	8	10
305	EAP Sant Andreu de Llavaneres		384,4	246,2	63,8	37,9	15,0	38,2	10,2	1,3	1,6	1,0	4,1	1,7	1.329,4	6,3	341 de 365	29	0	0	6	0
306	EAP Sta. Coloma Gramenet 2 - Llatí		514,9	318,8	55,0	14,8	16,7	46,4	12,9	1,0	2,8	0,8	3,5	0,9	1.836,3	65,9	83 de 365	80	5	10	10	6
307	EAP Sta. Coloma Gramenet 3 - Singuerlín		554,8	342,8	53,4	24,1	16,6	38,6	17,5	1,1	4,4	1,2	4,2	0,9	2.093,4	60,6	188 de 365	65	2	10	10	2
309	EAP Vilassar de Mar		332,1	203,5	61,6	20,4	13,8	44,8	8,7	1,1	2,2	1,6	3,1	1,2	1.070,9	30,5	42 de 365	87	4	10	10	10
695	EAP Badalona 12 - Morera-Pomar		665,9	466,2	70,8	3,0	6,1	54,6	14,0	1,2	3,2	1,4	3,8	1,1</								

Adequació. EAP del SISCAT, 2015. Regió Sanitària Barcelona

Codi	Unitat proveïdora	Sector Sanitari	Taxa d'urgències	Taxa d'urgències triatge 4 i 5	Urgències triatge 4 i 5 (%)	Pacients de 0 a 2 anys amb més de 20 visites (%)	Pacients >74 anys amb més de 12 visites (%)	Pacients >84 anys consumidors d'anticoagulants (%)	Hospitalitzacions evitables per 1.000 h. (per ABS)		Hospitalitzacions per MPOC per 1.000 h. (per ABS)		Hospitalitzacions per ICC per 1.000 h. (per ABS)		Pacients polimedicats. Taxa per 100.000 estandarditzat		Índex de Qualitat de la prescripció farmacèutica. Puntuació						
									Taxa	Índex estandarditzat	Taxa	Índex estandarditzat	Taxa	Índex estandarditzat	Taxa Usuaris polimedicats (≥10 ATC)	Taxa Usuaris polimedicats (≥18 ATC)	Posició total IQF	Puntuació Total IQF	Antihpertensius	Hipolipemians	Antidepressius	Antidiabètics	
4055	EAP Sta. Coloma Gramenet 6 - Fondo		528,7	335,8	28,9	28,2	25,4	52,6	11,0	1,0	3,4	1,1	2,7	0,9	1.984,9	28,5	139 de 365	72	5	10	10	2	
5166	EAP Ocata - Teià		317,7	192,7	59,8		0,0	43,8	8,7	1,1	1,2	0,8	2,6	1,0	1.045,5	0,0	5 de 365	100	5	10	10	10	
338	EAP Barberà del Vallès	VALLÈS OCCIDENTAL	570,1	364,6	61,6	23,7	24,5	40,3	9,7	1,1	2,0	1,1	3,0	1,2	1.980,1	30,0	148 de 365	71	5	10	10	8	
342	EAP Castellar del Vallès	EST	461,0	307,3	67,2	26,7	19,5	44,8	8,9	0,9	2,0	1,0	2,7	0,9	1.470,7	21,2	202 de 365	63	5	10	10	0	
343	EAP Cerdanyola Vallès 1 - Serrapareira		590,8	319,9	62,0	27,0	17,3	54,4	9,0	1,0	2,0	1,1	3,0	1,1	1.648,6	9,0	219 de 365	61	5	10	4	2	
344	EAP Badia del Vallès		570,9	339,0	65,9	45,3	26,9	55,3	13,9	1,1	4,1	1,3	3,8	1,0	2.636,1	77,3	67 de 365	82	5	10	10	10	
352	EAP Montcada i Reixac		539,0	326,1	65,8	32,6	21,6	51,2	12,2	1,3	3,2	1,7	4,4	1,5	1.705,0	12,9	289 de 365	45	1	8	8	0	
356	EAP Sabadell 2 - Creu Alta		691,2	465,8	71,3	20,7	12,3	54,7	10,3	0,9	2,0	1,0	3,4	0,9	1.591,7	35,9	277 de 365	48	5	10	10	0	
357	EAP Sabadell 3A - Ca n'Oriac		712,2	478,9	69,6	16,3	16,3	62,3	14,4	1,0	3,4	1,0	4,6	1,0	2.310,1	42,8	62 de 365	83	5	10	8	10	
358	EAP Sabadell 3B - Nord		663,8	438,1	62,5	25,0	21,0	54,1	16,4	1,2	3,9	1,2	5,1	1,3	2.461,1	60,9	102 de 365	77	5	10	8	10	
359	EAP Sabadell 5 - Gràcia-Merinals		704,7	468,5	61,0	13,1	13,0	59,3	11,1	1,1	2,7	1,3	3,6	1,1	1.724,5	27,9	148 de 365	71	5	10	4	10	
360	EAP Sabadell 6 - Sud		978,1	618,8	69,6	18,2	12,0	56,5	16,5	1,1	3,6	0,9	6,0	1,2	1.961,4	29,6	188 de 365	65	5	10	10	4	
361	EAP Sabadell 7 - La Serra		965,6	633,7	67,2	18,4	29,4	51,5	19,3	1,6	5,2	1,8	5,0	1,4	2.938,3	75,8	67 de 365	82	5	10	10	10	
376	EAP Cerdanyola V. 2 - Canaletes-Fontetes		662,5	376,7	64,7	26,4	18,9	51,5	8,6	1,0	1,6	0,9	2,9	1,1	1.622,6	29,2	294 de 365	44	2	10	10	0	
387	EAP Ripollet 1 - Centre		988,6	560,0	66,0	18,8	31,5	57,0	9,6	0,7	2,2	0,7	3,3	0,8	2.062,2	29,5	36 de 365	88	5	10	10	6	
388	EAP Sabadell 1A - Centre		484,8	315,3	70,0	21,6	12,8	38,4	9,0	1,0	1,9	1,1	3,0	1,0	1.239,1	27,9	327 de 365	33	0	0	2	0	
389	EAP Sabadell 1B - Sant Oleguer		728,6	457,6	65,1	21,1	12,5	51,8	10,4	0,9	1,8	0,8	3,6	0,9	1.466,9	21,8	320 de 365	37	1	2	2	0	
390	EAP Sabadell 4A - Concòrdia		614,7	413,8	53,4	22,2	17,2	59,0	9,0	0,9	2,6	1,0	2,6	0,9	1.917,1	17,6	175 de 365	67	5	10	10	10	
2038	EAP Sabadell 4B - Can Rull		717,6	507,3	60,2	10,0	14,7	50,5	9,9	1,1	2,2	1,0	3,1	1,3	1.906,0	22,4	170 de 365	68	5	10	10	6	
5945	EAP Cerdanyola Ripollet - Farigola		875,2	511,1	63,2		0,0	57,1	6,2	0,8	1,3	0,6	1,8	0,8	1.637,7	25,1	111 de 365	76	5	10	10	8	
6187	EAP Ripollet 2 - Pinetons		816,1	479,7	65,7	18,8	31,5	55,1	7,7	1,0	1,5	0,9	2,6	1,2	1.932,0	43,5	300 de 365	43	3	10	6	0	
6189	EAP Polinyà - Sentmenat		568,3	389,5	70,4	26,1	38,5	54,7	6,8	0,9	1,2	0,6	2,4	1,2	1.575,0	46,3	277 de 365	48	5	10	2	0	
355	EAP Rubí 2 - Castellbisbal	VALLÈS OCCIDENTAL	489,3	281,7	61,4	32,0	24,6	53,9	8,3	0,9	1,3	0,7	2,3	0,9	2.184,4	42,9	308 de 365	41	0	2	6	4	
371	EAP Terrassa C - Can Parellada	OEST	661,5	442,5	60,5	23,9	22,4	30,1	11,0	1,2	3,0	1,6	3,4	1,3	2.265,6	39,8	86 de 365	79	5	10	10	8	
699	EAP Rubí 1		644,1	334,7	63,2	21,1	18,8	45,2	8,4	1,0	2,3	1,2	2,9	1,2	1.891,8	26,9	188 de 365	65	0	8	10	2	
701	EAP Terrassa A - Sant Llàtzer		659,4	441,9	64,5	16,2	13,8	46,0	10,2	0,9	1,6	0,8	3,4	0,9	1.851,7	47,9	337 de 365	30	0	0	2	0	
702	EAP Terrassa B - Est		878,0	658,1	73,9	18,2	40,7	52,6	10,5	1,0	1,9	0,8	2,3	0,8	2.703,5	57,4	262 de 365	52	1	6	8	2	
703	EAP Terrassa F - Nord		683,2	473,5	70,0	22,8	17,3	52,3	10,1	1,1	2,1	1,1	3,1	1,1	2.154,8	46,5	354 de 365	21	0	0	4	0	
1128	EAP Terrassa G - Sud		716,8	490,6	69,7	18,2	20,0	56,7	9,6	1,1	2,2	1,0	3,0	1,1	1.896,7	26,0	229 de 365	60	0	8	10	8	
1785	EAP Terrassa D - Oest		635,7	428,9	68,4	19,3	16,8	43,9	8,9	1,0	2,1	1,2	3,0	1,1	1.557,1	26,0	324 de 365	34	0	0	8	2	
1786	EAP Terrassa E - Rambla		638,2	425,4	68,6	13,0	10,1	42,1	9,8	0,9	2,1	1,0	3,4	1,0	1.779,5	13,2	242 de 365	57	0	8	10	2	
4548	EAP Sant Quirze del Vallès		474,2	333,8	71,5	31,2	28,0	38,7	6,1	1,0	1,1	0,9	2,4	1,3	1.294,6	35,6	267 de 365	51	1	6	4	2	
4863	EAP Rubí 3		536,1	315,9	57,7	15,5	22,3	44,1	10,8	1,3	2,3	1,3	2,9	1,3	2.102,6	29,3	353 de 365	22	0	0	10	0	
7084	EAP Sant Cugat del Vallès 1		216,8	127,6	54,2	16,7	16,1	49,7	5,9	1,1	1,2	2,0	1,2	1.325,3	18,1	250 de 365	55	0	0	4	6		
7085	EAP Sant Cugat del Vallès 2		178,2	98,4	52,5	22,7	13,8	33,1	4,5	0,8	0,9	1,5	0,9	1.125,5	13,7	211 de 365	62	0	2	10	0		
7086	EAP Sant Cugat del Vallès 3		178,1	107,5	60,8	9,5	48,3	30,0	3,9	1,0	1,3	1,1	1,0	1.078,2	0,0	175 de 365	67	0	6	10	8		
340	EAP Caldes de Montbui	VALLÈS ORIENTAL	345,2	205,9	58,9	25,9	14,2	44,1	7,5	0,7	1,8	0,9	2,2	0,7	1.336,3	11,4	19 de 365	94	5	10	10	4	
345	EAP La Garriga		330,3	212,2	23,1	26,4	15,4	35,0	9,3	0,9	1,3	0,7	3,8	1,1	1.458,5	14,9	93 de 365	78	1	10	10	4	
346	EAP La Llagosta		531,6	294,8	55,9	33,2	21,4	56,5	9,2	0,7	2,2	0,7	2,9	0,8	2.112,2	25,1	33 de 365	89	5	10	10	10	
350	EAP Martorelles		515,4	273,4	37,5	16,5	10,3	33,9	12,7	1,2	3,0	1,5	3,7	1,2	1.964,2	41,6	42 de 365	87	4	10	10	10	
353	EAP Montornès - Montmeló		385,7	256,6	66,3	24,1	24,8	51,6	9,2	1,0	1,8	1,0	3,0	1,2	1.330,0	30,4	6 de 365	99	5	10	10	10	
354	EAP Parets del Vallès		484,2	270,4	54,6	24,5	22,9	52,0	7,6	0,9	2,1	1,1	1,8	0,8	1.883,8	12,9	15 de 365	95	5	10	10	10	
363	EAP Sant Celoni		669,2	476,1	69,7	20,3	19,7	53,8	11,5	1,2	3,3	1,6	2,7	1,0	1.296,8	21,0	188 de 365	65	5	10	10	0	
369	EAP Santa Perpètua de Mogoda		548,9	304,4	51,2	17,4	21,1	57,7	10,1	1,2	2,6	1,5	2,7	1,2	2.042,9	48,6	62 de 365	83	5	10	10	10	
374	EAP Cardedeu		408,8	281,8	40,2	19,8	18,5	42,6	7,0	0,8	1,4	0,8	2,2	0,8	1.120,2	19,1	128 de 365	74	1	10	10	8	
377	EAP Granollers 1 Oest - Canovelles		648,5	475,4	72,2	22,1	23,9	56,3	11,3	1,2	2,2	1,0	2,9	1,2	1.675,5	20,5	28 de 365	90	5	10	10	8	
378	EAP Granollers 4 Sud - Sant Miquel		565,6	421,1	43,9	19,7	18,8	53,6	8,7	1,0	1,8	0,9	2,6	1,0	1.213,7	17,4	1 de 365	102	5	10	10	10	
379	EAP Granollers 2 Nord - Les Franqueses		608,1	450,1	65,2	12,9	21,0	41,2	10,8	1,2	1,5	0,9	4,1	1,5	1.466,9	5,4	10 de 365	97	5	10	10	8	
380	EAP Granollers 3 - Centre Est		605,3	458,3	75,2	12,2	9,8	50,2	9,2	1,0	1,3	0,7	3,7	1,3	1.172,4	4,1	73 de 365	81	5	10	10	8	
396	EAP Vall de Tenes		410,7	273,8	62,4	22,5	17,9	48,8	9,2	1,0	1,4	0,7	3,1	1,2	1.388,7	9,6	33 de 365	89	5	10	10	6	
1121	EAP La Roca del Vallès		494,1	358,4	69,1	2,1	5,6	52,5	9,1	1,1	1,0	0,6	3,3	1,3	1.520,5	14,9	123 de 365	75	2	10	8	10	
1122	EAP Mollet del Vallès 1 - Est		599,3	341,3	56,9	15,5	16,3	51,7	8,8	1,0	2,3	1,2	2,3	0,9	1.913,3	28,9	219 de 365	61	2	10	10	8	
1123	EAP Mollet del Vallès 2 - Oest		716,5	415,6	58,2	27,1	24,3	46,9	10,6	1,2	2,5	1,2	2,6	1,1	1.806,3	32,0	86 de 365	79	5	10	10	10	
4704	EAP Alt Mogent		521,8	358,2	48,1	23,2	15,4	36,6	12,0	1,2	2,3	1,2	3,2	1,1	1.052,6	0,0	8 de 365	98	5	10	10	6	
6188	EAP Palau Solità i Plegamans		455,8	251,2	53,4	17,7	18,2	40,2	10,1	1,1	2,7	1,4	3,7	1,4	1.384,2	22,9	111 de 365	76	5	10	10	2	
CATALUNYA			615,7	336,9	57,1	23,3	14,9	48,6	10,4	1,0	2,3	1,0	3,2	1,0	1.449,0	24,0							

Efectivitat. EAP del SISCAT, 2015. Regió Sanitària Lleida i Regió Sanitària Alt Pirineu i Aran

Codi	Unitat proveïdora	Sector sanitari	Població atesa al programa ATDOM (%)	Cobertura vacunal de la població infantil (%)	Cobertura vacunal antigripal de la població de 60 anys o més (%)	Visites per grip	Visites per pacient amb grip	Pacients assignats atesos de 15 i més anys	Prevalença atesa de DM 2 (%)	Consumidors d'antidiabètics orals (%)	Control glucèmic acceptable (%)	Hospitalitzacions per complicacions de la DM	Taxa d'hospitalització per complicacions DM	Prevalença atesa d'hipertensió arterial (%)	Consumidors d'antihipertensius (%)	Control de la tensió arterial acceptable (%)	Prevalença atesa de colesterol elevat (%)	Consumidors d'hipocolèsteremiants (%)	Hospitalitzacions per ictus	Taxa d'hospitalització per ictus
2	EAP Agramunt	LLEIDA	7,7	ND	60,2	8	1,3	4.108	12,5	9,3	73,3	1	2,4	33,4	25,7	88,8	17,1	16,8	11	2,7
3	EAP Alfarràs - Almenar		9,8	93,7	58,1	68	1,5	6.850	13,4	10,0	71,4	3	4,4	32,9	24,3	82,7	15,8	20,6	24	3,5
6	EAP Balaguer		9,3	95,4	58,3	74	1,7	18.537	12,0	9,3	70,4	4	2,2	32,4	23,6	66,8	18,9	17,7	39	2,1
7	EAP Bellpuig		9,0	97,2	55,9	49	1,5	4.644	12,5	9,3	73,5	0	0,0	31,0	24,2	89,3	17,8	17,6	14	3,0
8	EAP Les Borges Blanques		11,6	97,1	53,8	59	1,3	10.526	12,5	9,6	69,2	1	1,0	35,4	27,8	84,3	16,0	19,0	54	5,1
9	EAP Cervera		8,0	94,6	57,2	67	1,9	12.674	10,7	7,7	73,2	4	3,2	26,0	17,6	87,4	17,4	14,8	22	1,7
10	EAP Lleida 3 - Eixample		7,5	ND	50,8	128	1,6	14.120	10,8	7,5	70,3	3	2,1	29,4	21,2	78,8	21,2	17,4	41	2,9
11	EAP Lleida 4 - Balàfia - Pardinyes		9,5	ND	51,3	111	1,7	22.861	11,1	8,3	64,4	5	2,2	27,0	19,6	82,9	16,1	16,2	64	2,8
12	EAP Lleida 6 - Bordeta - Magraners		8,1	98,6	52,5	26	1,2	9.459	10,4	7,9	70,1	1	1,1	26,8	19,8	78,8	13,2	14,4	29	3,1
14	EAP Pla d'Urgell		10,1	96,8	47,8	137	1,4	22.982	11,8	8,9	66,6	6	2,6	30,1	23,4	79,5	16,6	19,1	78	3,4
16	EAP Ponts		16,9	ND	58,1	27	1,4	2.574	12,0	7,9	71,4	1	3,9	32,7	22,5	74,8	17,9	17,2	17	6,6
18	EAP Tàrraga		10,2	93,4	52,5	81	1,5	14.645	11,2	8,0	73,7	4	2,7	29,2	20,8	81,0	17,5	15,4	56	3,8
20	EAP Alcarràs		7,4	98,5	56,1	16	1,1	7.681	11,9	7,8	74,2	3	3,9	30,0	21,0	73,9	21,6	16,1	26	3,4
21	EAP Almacelles		9,7	ND	61,1	46	1,4	5.726	11,6	7,6	79,5	1	1,7	32,2	23,0	77,2	20,0	17,8	12	2,1
23	EAP Artesa de Segre		16,0	97,6	64,0	38	1,3	2.615	12,2	8,5	83,6	0	0,0	31,5	22,3	71,2	17,2	12,3	12	4,6
25	EAP La Granadella		8,0	95,9	64,1	32	2,0	2.009	14,3	11,1	76,0	0	0,0	40,2	32,8	87,5	21,8	20,3	7	3,5
26	EAP Lleida Rural 1 - Nord		9,5	98,0	61,6	69	1,4	12.881	9,8	7,4	ND	2	1,6	27,9	20,7	80,9	14,6	16,4	43	3,3
27	EAP Lleida Rural 2 - Sud		8,7	99,5	60,5	45	1,8	4.991	11,6	8,3	66,4	0	0,0	30,7	23,0	77,4	18,6	17,2	14	2,8
28	EAP Lleida 2 - Primer de Maig		7,1	95,8	50,9	58	1,7	15.226	12,8	10,0	67,0	6	3,9	30,9	24,4	76,3	18,9	20,1	46	3,0
29	EAP Lleida 5 - Cappellet		8,4	95,1	47,2	40	2,0	8.958	9,2	7,0	72,3	3	3,3	23,3	18,7	82,4	16,5	19,4	35	3,9
30	EAP Lleida 1 - Centre Històric-R.Ferran		9,0	95,3	45,1	17	1,1	11.101	9,7	7,0	60,2	5	4,5	28,0	18,5	80,3	17,1	16,2	38	3,4
31	EAP Seròs		7,8	93,1	64,0	19	1,7	4.828	14,9	10,0	63,2	0	0,0	31,4	25,3	ND	13,6	16,4	24	5,0
4	EAP Alt Urgell Sud	ALT PIRINEU	10,3	93,0	50,8	3	1,5	2.864	13,9	10,2	67,6	2	7,0	35,8	27,0	78,9	14,5	17,2	10	3,5
13	EAP Pallars Sobirà		15,3	84,7	52,0	40	1,3	3.829	8,8	5,4	65,2	4	10,4	27,7	19,3	75,6	14,5	12,7	17	4,4
15	EAP La Pobla de Segur		7,6	ND	49,6	12	1,3	2.983	12,5	8,5	72,6	0	0,0	34,2	24,5	85,1	17,6	16,8	21	7,0
17	EAP La Seu d'Urgell		7,8	94,0	47,5	71	1,2	10.310	10,9	8,9	61,3	9	8,7	27,2	20,8	76,9	16,6	17,2	39	3,8
19	EAP Tremp		6,2	94,3	57,0	29	1,3	5.599	11,4	8,3	67,9	3	5,4	32,1	23,2	78,8	15,8	16,5	16	2,9
22	EAP Alta Ribagorça		9,9	89,2	85,7	8	1,6	2.401	9,8	6,5	60,9	1	4,2	28,7	22,4	59,3	25,9	19,1	7	2,9
24	EAP Cerdanya		10,5	72,9	39,9	45	1,6	8.916	9,3	7,3	49,5	8	9,0	18,9	17,2	73,4	13,3	18,7	36	4,0
5	EAP Aran	ARAN	ND	ND	ND	11	1,8	5.227	8,9	7,1	ND	2	3,8	22,7	18,7	ND	23,6	18,0	11	2,1
CATALUNYA			10,5	90,5	47,7	21.241	1,5	4.471.941	10,3	8,4	68,8	3.618	8,1	27,5	21,1	77,5	19,0	19,7	15.236	3,4

Efectivitat. EAP del SISCAT, 2015. Regió Sanitària Camp de Tarragona

Codi	Unitat proveïdora	Sector sanitari	Població atesa al programa ATDOM (%)	Cobertura vacunal de la població infantil (%)	Cobertura vacunal antigripal de la població de 60 anys o més (%)	Visites per grip	Visites per pacient amb grip	Pacients assignats atesos de 15 i més anys	Prevalença atesa de DM 2 (%)	Consumidors d'antidiabètics orals (%)	Control glucèmic acceptable (%)	Hospitalitzacions per complicacions de la DM	Taxa d'hospitalització per complicacions DM	Prevalença atesa d'hipertensió arterial (%)	Consumidors d'antihipertensius (%)	Control de la tensió arterial acceptable (%)	Prevalença atesa de colesterol elevat (%)	Consumidors d'hipocolesteremiant (%)	Hospitalitzacions per ictus	Taxa d'hospitalització per ictus
44	EAP Montblanc	ALT CAMP-CONCA	15,1	94,3	56,4	64	1,5	10.766	10,6	8,7	69,8	6	5,6	31,3	23,7	67,8	13,6	18,8	39	3,6
54	EAP Valls Urbà	DE BARBERÀ	15,0	94,1	49,4	40	1,5	16.684	11,0	8,8	65,8	15	9,0	27,5	19,1	76,3	13,3	13,7	74	4,4
55	EAP Alt Camp Est		14,9	94,1	49,2	16	1,6	7.242	12,4	10,6	62,7	7	9,7	31,6	25,4	81,5	14,7	17,7	24	3,3
2791	EAP Alt Camp Oest		25,5	ND	62,5	32	1,8	4.352	11,0	8,4	74,0	1	2,3	22,8	18,6	72,2	23,3	15,1	11	2,5
40	EAP Les Borges del Camp	BAIX CAMP-	10,2	95,7	52,4	14	1,4	3.900	10,3	8,3	66,7	1	2,6	31,9	23,2	75,7	18,0	17,7	12	3,1
42	EAP Falset	PRIORAT	13,1	98,2	61,8	47	1,2	4.787	11,7	8,4	71,1	5	10,4	32,6	24,8	79,6	20,0	20,5	17	3,6
45	EAP Mont-Roig del Camp		9,6	90,1	49,5	23	1,3	7.205	9,8	8,7	64,0	6	8,3	28,8	21,4	74,5	18,9	19,1	30	4,2
47	EAP Reus 2 - Sant Pere		24,3	ND	51,5	42	1,1	16.433	11,3	8,8	69,5	13	7,9	31,4	22,1	74,0	17,9	18,4	33	2,0
48	EAP Reus 4 - Horts de Miró		9,7	ND	47,5	74	1,8	12.674	11,7	9,3	58,9	30	23,7	25,5	19,9	68,3	17,0	18,4	38	3,0
59	EAP Cornudella de Montsant		9,4	ND	54,6	8	1,1	1.567	9,9	8,4	70,5	2	12,8	30,2	25,8	72,8	11,6	19,8	6	3,8
61	EAP Reus 1 - Sant Pere		14,5	ND	45,8	28	1,3	7.595	12,4	9,9	61,2	8	10,5	31,7	23,7	86,3	21,6	22,3	27	3,6
62	EAP Reus 3 - Llibertat		18,7	ND	44,2	110	1,7	12.710	10,3	7,8	63,3	9	7,1	30,3	21,4	81,8	16,1	17,4	47	3,7
1329	EAP Riudoms		8,0	ND	53,1	26	1,2	7.455	10,2	8,3	62,5	1	1,3	28,1	23,4	88,5	27,1	20,5	31	4,2
1330	EAP Cambrils		19,6	ND	70,0	104	1,8	19.826	8,9	7,7	57,9	8	4,0	23,0	17,7	79,4	30,5	19,3	43	2,2
1485	EAP Vandellòs i l'Hospitalet de l'Infant		15,2	ND	52,0	30	1,8	3.934	8,0	6,8	62,5	3	7,6	23,7	19,1	81,5	28,4	19,5	12	3,1
1928	EAP La Selva del Camp		14,7	ND	74,2	43	1,9	4.369	9,2	7,3	71,1	3	6,9	24,8	19,5	81,9	31,7	15,3	5	1,1
1929	EAP Reus 5 - Barri Fortuny		9,0	ND	60,4	61	2,1	17.018	9,7	8,0	53,6	21	12,3	25,5	19,2	81,7	30,8	17,7	40	2,4
41	EAP Constantí	TARRAGONÈS-BAIX	18,3	93,1	41,3	56	1,9	4.165	11,4	9,1	59,8	5	12,0	24,5	17,3	72,8	14,7	13,7	10	2,4
50	EAP Tarragona 1 - Bonavista-La Canonja	CAMP	18,8	97,3	50,4	30	1,3	8.959	12,1	10,0	62,6	8	8,9	28,0	20,2	ND	14,4	17,0	32	3,6
51	EAP Tarragona 2 - La Granja-Torreforta		17,4	96,8	39,7	43	1,6	16.473	11,5	9,1	61,3	15	9,1	25,8	19,8	79,9	16,2	16,4	46	2,8
52	EAP Tarragona 5 - Sant Pere i Sant Pau		17,1	96,1	45,6	43	1,7	10.034	9,8	8,1	66,1	3	3,0	24,2	18,1	78,3	14,7	16,4	32	3,2
60	EAP El Morell		21,0	89,5	49,9	37	1,5	6.563	9,0	7,7	64,6	2	3,0	25,8	19,0	82,1	14,6	15,4	18	2,7
65	EAP Salou		21,4	98,6	ND	33	1,4	14.372	8,3	6,6	65,4	3	2,1	23,5	14,4	78,5	15,6	12,1	40	2,8
66	EAP Tarragona 3 - Jaume I		13,2	ND	45,5	54	1,4	18.513	10,3	8,1	68,5	16	8,6	31,3	23,4	79,2	17,9	18,5	58	3,1
68	EAP Tarragona 6 - Tarragonès		16,6	ND	43,1	36	1,6	8.944	8,8	7,0	69,1	12	13,4	28,8	20,3	80,4	19,8	17,8	27	3,0
705	EAP Vendrell		18,4	ND	45,6	66	1,3	26.844	7,7	10,3	97,2	92	34,3	14,4	21,2	77,6	12,9	24,3	95	3,5
1097	EAP Tarragona 7 - Sant Salvador		11,9	98,7	50,8	9	1,3	5.624	10,6	7,6	73,0	6	10,7	27,3	18,2	75,4	17,0	16,6	23	4,1
1326	EAP Baix Penedès Interior		30,5	ND	50,3	32	1,2	9.330	4,8	8,9	94,3	21	22,5	9,3	19,1	73,2	6,6	18,1	34	3,6
1327	EAP Torredembarra		18,8	ND	45,1	117	1,1	22.079	4,4	9,1	ND	26	11,8	9,6	20,4	77,5	7,4	20,4	74	3,4
1328	EAP Vila-seca		21,4	ND	39,7	42	1,3	13.349	5,4	8,3	91,0	13	9,7	10,1	16,6	79,9	10,1	17,9	33	2,5
1522	EAP Calafell		18,1	ND	43,8	94	1,1	14.575	6,3	9,3	87,6	38	26,1	11,3	19,2	70,4	8,4	21,9	56	3,8
3527	EAP Tarragona 4 - Llevant		13,5	ND	33,0	67	1,6	8.334	5,5	7,2	60,1	12	14,4	11,5	16,6	80,4	10,2	18,7	29	3,5
3913	EAP Tarragona 8 - Muralles		10,9	80,7	37,5	66	1,8	10.992	10,0	8,3	64,7	10	9,1	30,5	23,9	71,6	18,3	20,2	40	3,6
CATALUNYA			10,5	90,5	47,7	21.241	1,5	4.471.941	10,3	8,4	68,8	3.618	8,1	27,5	21,1	77,5	19,0	19,7	15.236	3,4

Efectivitat. EAP del SISCAT, 2015. Regió Sanitària Terres de l'Ebre

Codi	Unitat proveïdora	Sector sanitari	Població atesa al programa ATDOM (%)	Cobertura vacunal de la població infantil (%)	Cobertura vacunal antigripal de la població de 60 anys o més (%)	Visites per grip	Visites per pacient amb grip	Pacients assignats atesos de 15 i més anys	Prevalença atesa de DM 2 (%)	Consumidors d'antidiabètics orals (%)	Control glucèmic acceptable (%)	Hospitalitzacions per complicacions de la DM	Taxa d'hospitalització per complicacions DM	Prevalença atesa d'hipertensió arterial (%)	Consumidors d'antihipertensius (%)	Control de la tensió arterial acceptable (%)	Prevalença atesa de colesterol elevat (%)	Consumidors d'hipocolesteremians (%)	Hospitalitzacions per ictus	Taxa d'hospitalització per ictus
43	EAP Flix	TERRES DE L'EBRE	9,0	ND	53,1	31	1,3	5.749	14,1	11,4	66,3	6	10,4	37,1	27,0	71,7	20,6	21,6	27	4,7
46	EAP Móra la Nova - Móra d'Ebre		10,5	90,2	51,9	80	1,4	9.460	12,2	10,3	67,2	10	10,6	33,2	24,7	76,6	24,0	26,4	40	4,2
53	EAP Terra Alta		9,8	98,3	61,1	62	1,3	8.542	11,8	9,3	75,1	1	1,2	35,6	28,2	70,6	25,4	22,6	28	3,3
87	EAP L'Aldea - Camarles - L'Ampolla		7,6	90,4	52,6	18	1,3	6.723	12,3	10,4	66,7	5	7,4	32,1	24,0	83,1	21,5	23,9	29	4,3
88	EAP L'Ametlla de Mar - El Perelló		8,9	93,2	46,2	25	1,5	6.143	11,4	8,9	60,4	1	1,6	32,6	24,3	77,4	19,4	21,4	18	2,9
89	EAP Amposta		7,4	92,2	53,4	108	1,5	19.122	11,4	9,3	60,5	8	4,2	29,3	21,2	76,4	17,5	21,4	61	3,2
90	EAP Deltebre		7,7	94,4	47,9	17	1,1	8.004	13,5	10,6	57,1	5	6,2	34,8	26,6	77,0	21,1	24,2	25	3,1
91	EAP Sant Carles de la Ràpita		6,5	96,3	57,0	69	1,4	16.050	10,2	8,0	65,7	5	3,1	31,4	23,2	80,7	17,1	21,8	47	2,9
92	EAP Ulldecona		10,2	94,1	60,0	17	1,2	7.868	10,7	9,3	71,3	0	0,0	29,4	22,8	74,3	16,0	18,1	21	2,7
93	EAP Tortosa 1 Est - El Temple		11,2	94,6	50,0	46	1,6	12.433	11,6	9,4	69,7	2	1,6	28,2	20,5	76,0	19,2	20,0	44	3,5
94	EAP Tortosa 2 Oest		9,5	96,8	51,7	100	1,4	17.505	12,7	9,9	67,5	7	4,0	33,2	23,9	79,0	19,1	21,2	56	3,2
CATALUNYA			10,5	90,5	47,7	21.241	1,5	4.471.941	10,3	8,4	68,8	3.618	8,1	27,5	21,1	77,5	19,0	19,7	15.236	3,4

Efectivitat. EAP del SISCAT, 2015. Regió Sanitària Girona

Codi	Unitat proveïdora	Sector sanitari	Població atesa al programa ATDOM (%)	Cobertura vacunal de la població infantil (%)	Cobertura vacunal antigripal de la població de 60 anys o més (%)	Visites per grip	Visites per pacient amb grip	Pacients assignats atesos de 15 i més anys	Prevalença atesa de DM 2 (%)	Consumidors d'antidiabètics orals (%)	Control glucèmic acceptable (%)	Hospitalitzacions per complicacions de la DM	Taxa d'hospitalització per complicacions DM	Prevalença atesa d'hipertensió arterial (%)	Consumidors d'antihipertensius (%)	Control de la tensió arterial acceptable (%)	Prevalença atesa de colesterol elevat (%)	Consumidors d'hipocolesteremiant (%)	Hospitalitzacions per ictus	Taxa d'hospitalització per ictus
102	EAP Besalú	GIRONA NORD	9,2	83,0	42,7	15	1,4	3.777	9,9	7,2	74,3	0	0,0	29,4	20,9	77,3	12,3	13,4	15	4,0
103	EAP Camprodon		8,9	93,5	38,2	27	1,5	2.592	10,0	7,5	68,3	0	0,0	33,6	26,2	68,8	15,8	16,2	14	5,4
106	EAP La Jonquera		12,4	97,8	42,4	22	1,4	4.324	11,5	9,4	68,3	1	2,3	28,0	21,7	80,4	20,5	20,1	24	5,6
107	EAP Llançà		9,6	96,2	37,9	53	1,9	4.415	10,9	9,7	68,6	0	0,0	29,8	24,3	82,8	14,7	20,3	19	4,3
109	EAP Sant Feliu de Guíxols		7,7	92,4	45,4	64	1,3	21.234	9,8	7,9	67,9	36	17,0	26,8	20,4	78,5	15,3	16,9	58	2,7
115	EAP Bàscara		10,0	96,5	44,0	22	1,5	2.838	11,5	8,8	73,0	1	3,5	31,5	21,4	70,9	17,4	15,5	8	2,8
120	EAP Figueres - Ernest Lluch		10,7	94,7	39,6	140	1,6	26.654	10,3	8,4	65,2	5	1,9	26,9	19,6	84,6	18,3	17,9	104	3,9
124	EAP Olot		7,2	89,7	40,6	146	1,6	23.475	10,1	7,4	71,0	1	0,4	26,7	20,7	83,0	14,6	15,5	69	2,9
125	EAP Palafrugell		2,5	89,4	50,8	124	1,4	19.338	8,6	7,6	78,7	22	11,4	21,8	20,7	71,4	17,1	19,7	55	2,8
127	EAP Peralada		13,3	95,1	49,4	22	1,2	4.563	10,7	8,8	79,4	1	2,2	29,2	21,3	ND	24,2	18,1	25	5,5
129	EAP Ripoll - Sant Joan de les Abadesses		6,9	92,3	40,7	97	1,5	9.759	11,9	9,2	66,7	6	6,1	30,5	24,9	78,4	14,7	19,7	44	4,5
130	EAP Roses		8,8	92,9	40,5	52	1,6	19.480	9,7	7,6	66,5	3	1,5	26,0	17,7	71,6	15,2	16,1	75	3,9
131	EAP Sant Joan Les Fonts		3,9	83,4	48,3	47	1,4	3.694	8,1	6,3	75,2	0	0,0	30,1	23,4	74,9	20,5	24,3	15	4,1
133	EAP Vilafant		9,4	97,8	45,5	78	2,2	7.676	9,8	7,8	70,4	4	5,2	30,2	20,5	70,7	21,5	16,8	51	6,6
696	EAP La Bisbal		4,2	89,0	45,9	114	1,7	10.748	8,1	7,4	74,5	12	11,2	22,8	20,2	94,2	14,7	18,3	27	2,5
704	EAP Torroella de Montgrí		5,5	89,5	54,6	28	1,6	9.863	8,1	6,4	77,7	6	6,1	18,1	17,6	78,6	10,9	14,5	35	3,5
1321	EAP Ribes de Freser - Campdevàrol		5,2	84,9	65,9	83	1,5	4.159	7,6	9,4	ND	1	2,4	29,2	27,0	80,6	27,0	21,6	14	3,4
1798	EAP Palamós		4,4	89,2	49,0	75	2,0	17.139	8,5	8,7	83,2	20	11,7	20,1	21,0	80,8	15,6	19,6	50	2,9
1883	EAP La Vall d'en Bas		5,7	88,4	47,5	43	1,3	3.991	9,0	7,2	60,8	2	5,0	31,1	25,3	89,3	20,2	24,9	12	3,0
1919	EAP L'Escala		5,4	88,9	45,8	71	1,7	9.667	10,0	7,9	64,4	3	3,1	25,8	19,4	82,4	22,5	23,1	29	3,0
101	EAP Arbúcies - Sant Hilari	GIRONA SUD	16,3	91,7	51,1	58	1,9	7.812	9,6	6,7	76,0	1	1,3	31,1	21,3	77,7	20,5	14,6	14	1,8
104	EAP Girona 3 - Montilivi		8,4	95,2	37,6	141	1,7	18.845	8,9	6,7	64,2	7	3,7	24,7	17,1	50,9	14,1	13,8	57	3,0
105	EAP Girona 4 - Taialà		12,1	95,2	44,1	16	1,1	9.047	9,2	6,2	65,6	4	4,4	24,3	16,7	82,1	11,7	12,0	17	1,9
108	EAP Salt		7,9	95,1	38,6	159	1,5	22.806	9,7	7,6	68,0	16	7,0	25,2	16,8	79,4	14,1	11,2	54	2,4
110	EAP Sarrià de Ter		8,2	94,0	50,3	61	1,7	8.297	10,6	8,9	69,6	2	2,4	25,2	19,0	79,2	13,5	15,9	31	3,7
111	EAP Sils - Vidreres - Maçanet Selva		6,3	93,2	41,5	100	1,5	13.618	10,8	9,1	64,5	8	5,9	27,0	20,1	70,6	15,5	15,0	54	4,0
112	EAP Santa Coloma de Farners		6,7	95,4	40,6	95	1,7	9.611	9,6	7,5	67,1	5	5,2	28,7	19,8	78,9	14,6	15,2	19	2,0
114	EAP Banyoles		8,7	94,8	46,2	107	1,5	19.062	9,5	6,9	74,0	7	3,7	25,8	18,2	75,6	15,4	13,4	48	2,5
116	EAP Blanes		11,9	93,1	48,9	90	1,3	24.710	11,1	9,1	68,9	1	0,4	27,9	21,4	73,3	16,3	17,5	83	3,4
117	EAP Breda - Hostalric		10,7	85,9	41,8	134	1,4	8.080	11,0	8,6	70,4	6	7,4	30,8	21,6	81,6	14,5	19,0	20	2,5
119	EAP Celrà		11,4	88,3	39,9	9	1,8	5.783	8,2	6,6	70,8	2	3,5	22,9	16,3	76,9	15,6	11,4	13	2,2
121	EAP Girona 1 - Santa Clara		10,9	90,3	36,8	57	1,7	13.008	7,5	5,7	66,4	6	4,6	25,2	17,8	70,8	15,3	15,0	40	3,1
122	EAP Girona 2 - Can Gibert del Pla		9,6	94,0	36,2	49	1,5	16.842	8,9	7,5	70,7	2	1,2	23,9	17,1	79,0	13,1	13,5	31	1,8
277	EAP Canet de Mar		9,9	87,9	46,6	62	1,9	13.568	10,8	7,2	68,4	21	15,5	28,2	19,7	83,6	18,3	17,9	48	3,5
282	EAP Pineda de Mar		9,0	92,5	46,2	98	1,3	17.737	12,0	9,4	62,7	26	14,7	29,6	21,9	77,6	22,5	20,9	75	4,2
288	EAP Tordera		11,0	92,3	54,5	24	1,3	10.546	11,4	8,8	70,4	7	6,6	29,9	22,0	78,1	23,7	18,5	33	3,1
299	EAP Calella		38,1	86,5	49,3	30	2,3	10.846	4,9	9,6	ND	8	7,4	24,7	22,0	ND	18,9	28,0	46	4,2
915	EAP Lloret de Mar		23,5	87,9	38,8	134	1,7	22.015	4,5	8,3	ND	6	2,7	22,0	19,0	80,6	14,6	23,0	80	3,6
1322	EAP Anglès		8,2	87,8	43,9	73	1,6	7.931	9,9	8,0	69,8	3	3,8	30,8	23,1	71,3	14,4	15,7	16	2,0
1790	EAP Malgrat de Mar		30,7	81,2	43,6	58	1,9	15.754	5,6	8,4	ND	12	7,6	22,6	21,0	ND	18,4	27,5	53	3,4
1886	EAP Cassà de la Selva		8,0	90,6	45,5	109	1,8	18.756	8,9	7,4	72,3	5	2,7	24,6	19,0	80,9	15,5	15,7	52	2,8
CATALUNYA			10,5	90,5	47,7	21.241	1,5	4.471.941	10,3	8,4	68,8	3.618	8,1	27,5	21,1	77,5	19,0	19,7	15.236	3,4

Efectivitat. EAP del SISCAT, 2015. Regió Sanitària Catalunya Central

Codi	Unitat proveïdora	Sector sanitari	Població atesa al programa ATDOM (%)	Cobertura vacunal de la població infantil (%)	Cobertura vacunal antigripal de la població de 60 anys o més (%)	Visites per grip	Visites per pacient amb grip	Pacients assignats atesos de 15 i més anys	Prevalença atesa de DM 2 (%)	Consumidors d'antidiabètics orals (%)	Control glucèmic acceptable (%)	Hospitalitzacions per complicacions de la DM	Taxa d'hospitalització per complicacions DM	Prevalença atesa d'hipertensió arterial (%)	Consumidors d'antihipertensius (%)	Control de la tensió arterial acceptable (%)	Prevalença atesa de colesterol elevat (%)	Consumidors d'hipocolesteremiants (%)	Hospitalitzacions per ictus	Taxa d'hospitalització per ictus
49	EAP Santa Coloma de Queralt	ANOIA	9,0	94,5	ND	11	1,2	2.167	10,8	8,3	73,6	0	0,0	31,4	23,7	85,6	16,5	17,2	9	4,2
149	EAP Anoia Rural		8,5	95,7	91,4	35	1,3	5.738	9,7	7,5	65,6	4	7,0	28,0	22,7	86,9	16,8	17,5	30	5,2
171	EAP Piera		8,0	92,3	ND	41	1,3	10.345	10,6	8,1	66,4	7	6,8	28,4	19,1	76,3	24,0	19,6	44	4,3
180	EAP Santa Margarida de Montbui		8,4	94,7	ND	14	1,2	6.490	11,5	8,9	69,2	12	18,5	25,9	20,2	77,0	23,7	19,8	15	2,3
184	EAP Vilanova del Camí		8,7	95,2	ND	14	1,2	7.771	11,9	9,4	73,0	4	5,1	26,0	19,0	85,0	21,7	19,9	24	3,1
185	EAP Calaf		6,6	90,9	ND	26	1,4	4.436	10,2	8,5	71,3	0	0,0	33,5	24,0	75,1	23,7	19,7	18	4,1
186	EAP Capellades		7,9	94,1	ND	24	2,0	6.802	12,3	9,1	72,0	3	4,4	31,9	22,4	83,5	21,2	20,9	16	2,4
194	EAP Igualada 1		7,7	94,2	ND	28	1,5	12.803	10,6	8,1	70,3	5	3,9	27,3	21,0	81,7	19,1	17,7	44	3,4
6175	EAP Igualada 2		6,5	92,0	44,8	24	1,3	11.736	9,9	7,4	69,6	13	11,1	27,9	19,7	76,1	19,9	19,2	44	3,7
347	EAP Manlleu	OSONA	8,6	93,8	90,8	51	1,5	12.939	10,3	7,3	64,6	6	4,6	27,1	19,6	79,6	14,9	13,4	43	3,3
365	EAP Sant Hipòlit de Voltregà		9,1	88,9	ND	32	1,5	4.318	9,6	7,0	68,4	3	6,9	29,1	20,8	69,3	15,3	13,9	17	3,9
368	EAP Santa Eugènia de Berga		7,5	93,3	96,6	44	1,5	10.748	8,8	5,5	70,4	5	4,7	27,0	17,9	76,4	15,6	10,7	33	3,1
372	EAP La Vall del Ges - Torelló		6,9	95,3	ND	165	1,9	12.420	9,4	7,3	66,4	5	4,0	28,2	20,5	74,5	16,6	17,3	41	3,3
381	EAP Lluçanès		7,8	ND	ND	15	1,3	4.055	9,3	7,6	63,1	1	2,5	26,6	22,5	89,1	10,0	15,0	24	5,9
391	EAP Sant Quirze de Besora		8,3	92,7	ND	16	1,3	3.228	11,9	8,2	66,2	1	3,1	34,0	23,8	80,9	20,1	18,1	10	3,1
395	EAP Tona		10,2	94,1	ND	37	1,3	7.354	9,8	6,8	66,4	4	5,4	26,2	18,5	72,8	14,2	14,9	32	4,4
397	EAP Vic 1 - Nord		8,0	94,6	83,6	57	1,3	15.482	8,2	5,9	65,8	7	4,5	25,1	17,5	80,5	14,7	14,6	41	2,6
1077	EAP Vic 2 - Sud		20,0	97,9	49,5	72	1,7	15.735	8,4	6,0	61,4	10	6,4	21,8	15,1	75,3	16,7	10,9	32	2,0
1932	EAP Centelles		17,4	ND	44,7	95	1,8	8.814	9,2	6,3	61,4	7	7,9	24,7	17,1	74,7	24,9	14,3	29	3,3
4713	EAP Roda de Ter		7,2	94,3	ND	20	1,3	5.956	10,4	6,2	76,5	3	5,0	28,7	19,2	70,6	17,4	15,5	28	4,7
336	EAP Alt Berguedà	SOLSONÈS-BAGES-BERGUEDÀ	7,2	96,1	ND	39	1,8	3.486	10,3	7,3	79,5	0	0,0	34,3	26,0	84,3	20,3	19,6	16	4,6
337	EAP Baix Berguedà		6,7	ND	ND	42	1,2	8.372	11,3	8,5	71,8	2	2,4	31,6	22,4	81,3	24,8	21,5	22	2,6
339	EAP Berga Centre		8,5	96,9	ND	17	1,3	13.216	10,8	8,1	75,7	7	5,3	31,0	24,2	78,0	19,2	23,2	43	3,3
341	EAP Cardona		8,0	96,0	ND	28	1,5	3.665	12,6	8,3	63,4	5	13,6	28,0	21,4	88,8	15,5	19,6	22	6,0
348	EAP Manresa 2 - Plaça Catalunya		8,0	95,4	ND	49	1,9	13.581	10,8	7,4	72,8	5	3,7	28,0	20,6	77,5	17,7	16,7	68	5,0
349	EAP Manresa 4 - Sagrada Família		9,8	95,2	ND	37	1,3	14.282	11,7	8,7	70,3	8	5,6	27,5	20,6	81,3	16,5	17,3	58	4,1
351	EAP Moià		5,8	91,3	ND	11	1,1	6.068	8,9	6,2	62,5	1	1,6	28,0	17,5	ND	13,5	15,8	12	2,0
362	EAP Sallent		8,8	91,4	ND	44	2,0	4.600	12,6	9,0	72,1	3	6,5	32,9	25,3	74,0	18,5	21,4	16	3,5
364	EAP Navarclés - Sant Fruitòs de Bages		9,6	95,4	ND	39	1,2	13.433	10,3	7,4	70,7	5	3,7	28,3	18,8	73,9	15,8	16,6	47	3,5
366	EAP Sant Joan de Vilatorrada		7,0	94,9	ND	43	1,4	7.884	10,6	7,7	78,6	5	6,3	28,2	20,5	64,1	18,7	17,8	47	6,0
367	EAP Sant Vicenç de Castellet		9,1	93,2	95,5	42	1,3	9.260	12,1	8,8	70,2	4	4,3	28,3	21,2	72,3	16,9	18,0	54	5,8
370	EAP Súria		6,0	98,0	ND	15	1,1	6.159	11,9	8,3	68,0	4	6,5	31,0	22,5	76,6	17,4	18,2	25	4,1
373	EAP Artés		10,2	95,0	ND	78	1,4	7.022	10,4	7,6	73,8	6	8,5	29,8	22,1	84,8	18,1	16,1	34	4,8
382	EAP Manresa 1		12,3	81,9	37,9	37	1,5	11.721	10,1	7,7	63,8	8	6,8	22,7	19,3	79,7	12,6	18,1	60	5,1
383	EAP Manresa 3		12,5	85,8	38,0	19	1,4	9.409	9,4	7,7	64,4	6	6,4	24,6	19,4	80,7	13,3	20,3	33	3,5
385	EAP Montserrat		8,6	89,9	ND	37	1,5	7.510	11,4	8,9	66,6	0	0,0	28,1	20,0	75,4	21,5	18,5	31	4,1
386	EAP Navàs - Balsareny		11,0	93,3	ND	11	1,8	6.582	11,7	8,5	73,2	2	3,0	29,2	20,1	ND	17,1	21,1	26	4,0
1324	EAP Solsonès		5,7	ND	60,2	105	1,6	8.750	8,3	7,1	50,5	1	1,1	21,1	18,6	84,3	18,6	15,5	23	2,6
	CATALUNYA		10,5	90,5	47,7	21.241	1,5	4.471.941	10,3	8,4	68,8	3.618	8,1	27,5	21,1	77,5	19,0	19,7	15.236	3,4

Efectivitat. EAP del SISCAT, 2015. Regió Sanitària Barcelona

Codi	Unitat proveïdora	Sector sanitari	Poplació atesa al programa ATDOM (%)	Cobertura vacunal de la població infantil (%)	Cobertura vacunal antigripal de la població de 60 anys o més (%)	Visites per grip	Visites per pacient amb grip	Pacients assignats atesos de 15 i més anys	Prevalença atesa de DM 2 (%)	Consumidors d'anti-diabètics orals (%)	Control glucèmic acceptable (%)	Hospitalitzacions per complicacions de la DM	Taxa d'hospitalització per complicacions DM	Prevalença atesa d'hipertensió arterial (%)	Consumidors d'antihipertensius (%)	Control de la tensió arterial acceptable (%)	Prevalença atesa de colesterol elevat (%)	Consumidors d'hipocolèsteremians (%)	Hospitalitzacions per ictus	Taxa d'hospitalització per ictus
157	EAP Garraf Rural	ALT PENEDÈS-	9,8	59,6	48,1	54	1,3	19.700	10,6	8,1	71,2	11	5,6	27,1	19,0	77,7	17,4	17,4	78	4,0
170	EAP Penedès Rural	GARRAF	11,2	ND	45,1	88	1,5	18.893	12,1	9,6	68,4	5	2,6	29,4	22,5	65,7	20,7	21,7	84	4,4
202	EAP Sant Sadurní d'Anoia		10,6	ND	52,0	77	1,5	13.415	10,7	9,0	70,4	8	6,0	30,0	23,2	71,5	22,1	22,6	45	3,4
203	EAP Sitges		8,9	ND	46,1	72	1,5	12.689	8,7	7,2	74,3	4	3,2	29,5	20,9	78,7	23,7	18,7	56	4,4
204	EAP Vilafranca del Penedès		10,7	57,9	41,3	95	1,8	24.546	10,3	8,0	69,3	10	4,1	25,5	18,8	78,2	16,9	18,7	67	2,7
205	EAP Vilanova i la Geltrú 1		11,9	94,4	41,5	83	1,4	14.800	10,7	8,7	76,0	8	5,4	28,1	20,8	61,9	23,9	20,2	65	4,4
206	EAP Vilanova i la Geltrú 2		9,5	81,2	27,3	40	1,2	14.037	12,3	10,0	69,7	14	10,0	31,7	24,2	74,0	21,3	22,7	72	5,1
3449	EAP Cubelles - Cunit		10,1	76,8	46,6	54	1,2	14.812	11,2	9,2	68,3	13	8,8	28,4	20,6	73,1	18,1	20,8	77	5,2
6009	EAP Vilanova i la Geltrú 3 - Baix a Mar		11,0	ND	68,9	45	1,3	9.893	10,0	7,6	67,6	7	7,1	27,3	19,5	77,6	14,8	14,0	29	2,9
151	EAP Cornellà de Llobregat 1 -Martí Julià	BAIX LLOBREGAT	10,7	94,5	47,7	71	1,3	17.758	10,1	8,3	67,9	11	6,2	27,1	20,8	74,2	20,9	19,5	62	3,5
152	EAP Cornellà de Llobregat 2 -St Ildefons	CENTRE-LITORAL I	13,3	95,8	52,3	42	1,2	17.061	13,1	10,8	70,9	14	8,2	27,7	22,8	79,8	21,9	21,9	80	4,7
153	EAP Cornellà de Llobregat 3 - Gavarrà	L'H.LL.	10,0	97,2	50,8	26	1,4	9.057	13,3	11,0	71,8	6	6,6	37,4	28,8	85,5	24,0	30,0	29	3,2
154	EAP Cornellà de Llobregat 4 -Jaume Soler		11,9	92,5	48,9	26	1,2	10.219	10,9	9,2	66,7	5	4,9	30,6	24,5	ND	20,7	22,4	58	5,7
156	EAP Esplugues de Llobregat 1-Can Vidalet		9,6	96,2	53,3	82	1,6	11.619	11,8	10,5	76,0	5	4,3	31,7	24,5	74,1	24,1	22,0	39	3,4
158	EAP Gavà 1		9,2	96,3	49,0	31	1,6	13.862	11,3	9,2	74,6	11	7,9	27,2	21,2	77,9	18,0	20,6	46	3,3
159	EAP Gavà 2		11,0	95,8	49,8	45	1,6	14.431	11,5	9,8	69,1	9	6,2	29,7	23,0	70,8	22,2	21,2	45	3,1
160	EAP Hospitalet de Llobregat 1 - Centre		11,0	95,8	46,7	55	1,4	17.976	12,0	9,1	66,8	11	6,1	30,9	23,3	76,5	21,5	22,2	44	2,4
161	EAP Hospitalet de Llobregat 10 - Can Serra		8,9	92,2	49,4	35	1,3	7.382	12,2	8,9	70,1	2	2,7	34,7	27,1	80,7	18,4	23,0	26	3,5
162	EAP Hospitalet de Llobregat 11 - Gornal		7,0	96,4	48,1	15	1,4	4.776	14,8	11,5	63,5	2	4,2	34,2	23,9	87,1	13,0	20,3	15	3,1
163	EAP Hospitalet de Llobregat 2 -St. Josep		12,1	95,7	47,2	28	1,6	14.025	13,5	9,3	71,8	10	7,1	32,1	24,0	77,8	22,7	20,6	57	4,1
164	EAP Hospitalet de Llobregat 5 - Sta.Eulàlia		10,9	94,7	45,4	47	1,2	11.735	10,3	7,8	65,6	9	7,7	27,6	21,6	76,4	21,1	21,7	45	3,8
165	EAP Hospitalet de Llobregat 6 - Sta.Eulàlia		10,8	94,0	47,8	52	1,6	15.020	10,6	8,1	67,0	6	4,0	28,7	20,9	81,4	23,1	19,4	37	2,5
166	EAP Hospitalet de Llobregat 7 -Florida N		11,6	93,3	54,6	43	1,3	13.630	12,2	9,9	69,3	6	4,4	30,6	24,0	79,4	19,6	20,6	58	4,3
167	EAP Hospitalet de Llobregat 8 -Florida S		12,7	94,5	56,1	31	1,4	13.175	13,4	10,6	64,8	17	12,9	30,2	24,0	68,8	25,5	21,4	58	4,4
169	EAP Molins de Rei		9,0	91,2	46,4	67	1,6	17.066	10,1	8,3	67,1	8	4,7	29,0	22,3	75,4	18,5	19,1	49	2,9
172	EAP Prat Llobregat 2 - Sant Cosme I		11,0	99,1	46,9	71	1,3	19.521	11,2	9,6	71,3	13	6,7	30,0	23,5	69,7	22,1	23,2	34	1,7
173	EAP Prat Llobregat 3 - Dr. Pujol Capçada		10,8	96,5	40,6	6	1,0	6.270	13,2	10,4	64,4	1	1,6	28,5	22,6	78,8	15,1	18,1	16	2,6
175	EAP Sant Boi de Llobregat 2 - Molí Nou		7,5	96,1	50,4	48	1,4	12.902	11,9	9,0	71,3	12	9,3	28,3	20,0	71,5	27,3	22,0	49	3,8
176	EAP Sant Boi de Llobregat 3-Camps Blancs		10,9	93,0	46,6	20	1,1	6.908	13,2	9,7	66,1	8	11,6	30,8	23,5	76,3	20,7	20,2	30	4,3
177	EAP Sant Joan Despí 2 - Les Planes		9,4	94,7	48,1	27	1,3	8.252	10,9	9,7	67,7	6	7,3	25,7	22,4	79,7	15,1	21,2	26	3,2
178	EAP Sant Just Desvern		6,8	79,6	42,5	14	1,4	9.082	9,0	7,1	65,5	4	4,4	26,7	19,5	89,8	13,7	17,1	28	3,1
179	EAP St. Vicenç dels Horts 1 - Vila Vella		9,3	48,6	48,2	36	1,6	12.200	10,2	8,5	64,4	15	12,3	27,3	21,8	80,2	22,1	20,4	59	4,8
181	EAP Vallirana		7,7	91,9	48,1	47	1,5	13.296	9,8	7,5	65,8	7	5,3	27,8	18,9	76,3	19,2	20,0	52	3,9
182	EAP Viladecans 1	BAIX LLOBREGAT	12,7	96,1	45,6	55	1,3	20.760	11,4	9,4	70,8	16	7,7	26,7	21,7	82,5	19,5	22,5	71	3,4
183	EAP Viladecans 2	CENTRE-LITORAL I	13,9	94,0	49,4	33	1,3	18.689	10,8	8,8	73,4	10	5,4	26,3	20,0	84,4	19,2	19,5	75	4,0
187	EAP Esplugues de Llobregat 2 - Lluís Millet	L'H.LL.	7,6	94,7	41,8	53	1,3	17.622	10,3	7,7	70,2	10	5,7	29,9	22,5	77,7	23,4	21,7	68	3,9
189	EAP Hospitalet de Llobregat 12 - Bellvitge		8,9	95,3	54,1	49	1,4	17.622	13,6	10,5	70,1	9	5,1	32,2	25,8	75,2	20,9	22,7	57	3,2
191	EAP Hospitalet de Llobregat 3 -Collblanc		12,5	90,7	53,7	39	1,3	14.761	11,2	9,5	63,6	11	7,5	31,9	23,6	ND	26,0	21,5	53	3,6
192	EAP Hospitalet de Llobregat 4 - Torrassa		13,7	87,4	55,4	75	1,3	16.248	10,3	9,2	66,6	17	10,5	30,0	21,7	74,9	24,6	23,8	45	2,8
193	EAP Hospitalet de Llobregat 9 -Pubilla C		9,5	94,6	49,3	102	1,4	18.246	12,3	10,2	68,2	11	6,0	27,1	22,5	73,0	21,2	22,5	73	4,0
195	EAP Prat Llobregat 1 - Ramona Via		13,4	99,4	45,0	23	1,2	13.141	11,1	9,1	72,7	4	3,0	29,0	23,9	76,3	18,3	23,9	39	3,0
197	EAP Sant Boi de Llobregat 1 - Montclar		8,8	95,2	46,7	72	1,4	25.446	10,1	8,1	64,9	17	6,7	24,7	20,0	77,6	19,4	21,2	105	4,1
198	EAP Sant Boi de Llobregat 1 - Vinyets		9,9	98,5	47,7	43	1,1	13.015	10,7	8,4	72,1	5	3,8	27,2	22,0	83,4	20,1	18,5	57	4,4
199	EAP Sant Feliu de Llobregat 1 - El Pla		11,0	96,2	49,1	34	1,5	10.304	10,7	7,8	77,3	4	3,9	27,3	20,7	72,2	16,7	19,9	40	3,9
200	EAP Sant Feliu de Llobregat 2 - Rambla		10,8	96,6	44,3	114	1,4	15.692	10,2	8,1	65,3	9	5,7	28,5	22,2	75,4	17,2	19,8	56	3,6
201	EAP Sant Joan Despí 1		13,6	96,4	42,1	13	1,6	11.136	8,8	7,7	69,7	5	4,5	26,7	20,0	77,5	14,7	20,1	32	2,9

Efectivitat. EAP del SISCAT, 2015. Regió Sanitària Barcelona

Codi	Unitat proveïdora	Sector sanitari	Populació atesa al programa ATDOM (%)	Cobertura vacunal de la població infantil (%)	Cobertura vacunal antigripal de la població de 60 anys o més (%)	Visites per grip	Visites per pacient amb grip	Pacients assignats atesos de 15 i més anys	Prevalença atesa de DM 2 (%)	Consumidors d'antidiabètics orals (%)	Control glucèmic acceptable (%)	Hospitalitzacions per complicacions de la DM	Taxa d'hospitalització per complicacions DM	Prevalença atesa d'hipertensius arterial (%)	Consumidors d'antihipertensius (%)	Control de la tensió arterial acceptable (%)	Prevalença atesa de colesterol elevat (%)	Consumidors d'hipocoleremiant (%)	Hospitalitzacions per ictus	Taxa d'hospitalització per ictus
4374	EAP Castelldefels 2 - Can Bou		10,9	ND	48,6	30	1,6	14.496	8,6	6,0	75,3	4	2,8	24,1	15,3	78,5	19,8	16,1	48	3,3
4376	EAP Castelldefels 1 - El Castell		12,0	96,1	41,7	75	1,3	18.152	10,9	8,6	66,2	10	5,5	27,0	20,0	73,1	17,3	19,6	60	3,3
4547	EAP Corbera de Llobregat		10,0	90,0	50,7	36	1,4	9.672	9,1	6,5	68,6	9	9,3	26,0	17,2	86,7	18,2	19,4	33	3,4
4957	EAP St. Vicenç dels Horts 2 - El Serral		12,1	ND	52,1	18	2,0	8.181	9,3	7,5	70,4	4	4,9	25,5	19,2	76,9	18,3	14,7	42	5,1
5239	EAP Begues - Pou Torre		15,3	93,7	42,1	15	1,2	3.479	8,1	6,0	77,8	0	0,0	23,2	16,9	54,5	20,4	16,1	9	2,6
155	EAP Esparreguera	BAIX LLOBREGAT	8,2	90,8	40,5	38	1,3	15.623	10,9	9,1	65,4	6	3,8	24,4	20,2	81,3	17,2	19,7	43	2,8
168	EAP Martorell Urbà	NORD	7,7	95,0	52,8	29	1,5	17.813	10,7	9,0	68,2	5	2,8	27,4	20,8	78,5	19,1	18,5	51	2,9
174	EAP Sant Andreu de la Barca		8,9	97,9	48,7	63	1,3	16.098	10,8	8,6	65,7	4	2,5	27,3	19,0	78,8	23,2	19,1	40	2,5
698	EAP Olesa de Montserrat		40,4	98,6	60,4	85	1,0	14.576	8,4	8,6	ND	4	2,7	20,7	19,1	78,4	17,9	14,2	63	4,3
4056	EAP Pallejà		8,4	95,1	52,1	16	1,6	6.198	9,7	7,4	63,1	2	3,2	25,1	17,6	87,5	11,8	16,6	26	4,2
4546	EAP Abrera		9,4	93,8	48,6	61	1,3	7.394	10,3	8,7	70,0	2	2,7	25,6	18,9	79,9	21,3	19,5	6	0,8
4819	EAP Martorell Rural		8,5	95,2	50,9	55	1,6	14.865	10,3	8,8	69,2	3	2,0	24,4	19,4	77,7	18,6	17,8	44	3,0
440	EAP Barcelona 1B - Casc Antic	BARCELONA CIUTAT	8,4	87,1	43,6	42	1,4	12.386	8,6	6,9	63,5	58	46,8	21,6	17,6	77,2	18,2	16,5	23	1,9
441	EAP Barcelona 1C - Gòtic	VELLA	11,7	ND	44,7	36	2,3	9.003	9,1	6,8	62,6	30	33,3	23,5	17,3	72,2	11,6	14,2	27	3,0
442	EAP Barcelona 1D - Raval Sud		15,9	57,7	38,2	85	2,4	16.679	10,4	8,2	49,1	59	35,4	19,4	13,9	79,7	15,0	11,7	37	2,2
443	EAP Barcelona 1E - Raval Nord-Dr. Sayé		12,8	92,0	39,8	29	1,9	11.808	10,0	8,3	62,6	22	18,6	24,1	17,4	78,3	15,6	15,5	28	2,4
598	EAP Barcelona 1A - Barceloneta		6,7	82,0	47,7	36	1,3	9.413	12,1	9,3	ND	32	34,0	28,5	23,9	78,4	8,5	20,4	43	4,6
444	EAP Barcelona 2A - Sant Antoni	BARCELONA	7,3	61,9	43,4	82	1,6	19.529	10,0	8,3	67,4	15	7,7	30,5	24,5	75,5	18,4	22,8	53	2,7
445	EAP Barcelona 2B - Via Roma	EIXAMPLE	10,9	ND	41,3	97	1,7	15.476	9,7	7,7	68,0	2	1,3	29,5	22,9	72,2	21,2	21,5	60	3,9
446	EAP Barcelona 2H - Passeig Sant Joan		8,4	66,6	40,9	171	1,9	17.235	9,9	7,8	69,5	6	3,5	30,2	23,3	75,8	21,5	23,2	64	3,7
460	EAP Barcelona 2C - Esq.Eixample-Rosselló	BARCELONA	9,3	ND	38,7	101	1,3	17.586	10,1	7,9	64,6	10	5,7	30,2	25,2	77,1	28,0	24,6	67	3,8
461	EAP Barcelona 2D - Universitat	EIXAMPLE	8,6	96,9	47,1	31	1,6	10.012	9,3	6,7	71,6	4	4,0	29,9	22,0	75,0	18,8	20,8	36	3,6
462	EAP Barcelona 2E - Esq.Eixample-Casanova		12,2	81,0	37,2	79	1,4	18.268	8,8	6,7	60,8	8	4,4	28,7	22,6	79,5	23,6	21,7	51	2,8
464	EAP Barcelona 2G - Dreta Eixample		29,9	ND	48,2	58	1,6	12.403	9,6	6,2	61,9	11	8,9	31,6	21,6	ND	10,7	21,3	38	3,1
465	EAP Barcelona 2I - Sagrada Família		11,0	89,2	44,3	72	1,6	11.548	10,3	8,5	68,8	10	8,7	31,2	23,5	81,1	22,1	23,6	43	3,7
466	EAP Barcelona 2J - Monumental		11,7	88,9	37,1	7	1,2	10.830	7,7	6,7	70,0	8	7,4	25,7	18,6	82,0	17,4	20,9	44	4,1
467	EAP Barcelona 2K - Sagrada Família		11,1	94,9	36,1	92	1,7	15.324	9,5	7,3	60,2	9	5,9	30,5	22,6	80,1	24,7	25,2	50	3,3
469	EAP Barcelona 3B - Poble Sec-Montjuïc		9,0	92,8	42,4	53	1,3	14.080	10,5	8,4	67,9	15	10,7	29,2	22,8	75,9	17,4	20,7	41	2,9
481	EAP Barcelona 5E - Sant Gervasi	BARCELONA	15,2	93,1	37,3	58	1,3	13.673	8,2	6,9	71,1	6	4,4	29,8	23,0	76,6	28,1	20,8	42	3,1
482	EAP Barcelona 6A - Joanic	GRÀCIA	11,6	65,7	41,1	69	1,7	15.462	9,3	7,7	72,1	11	7,1	32,7	23,9	79,7	18,3	22,2	58	3,8
483	EAP Barcelona 6B - Vila de Gràcia		12,3	ND	40,5	57	1,4	13.575	9,0	7,6	70,5	5	3,7	29,5	21,6	77,0	17,1	21,2	50	3,7
484	EAP Barcelona 6C - Lesseps		15,6	ND	20,9	128	1,3	10.793	8,7	9,4	65,3	12	11,1	27,3	24,9	76,0	16,1	27,7	51	4,7
485	EAP Barcelona 6D - Vallcarca		25,3	ND	60,5	58	1,7	11.299	9,8	7,7	68,3	12	10,6	29,1	21,8	60,1	30,1	20,2	21	1,9
486	EAP Barcelona 7A - Sanllehy		7,7	94,5	46,1	47	1,4	12.659	10,5	8,4	71,0	13	10,3	31,1	25,0	79,0	17,2	24,1	80	6,3
2000	EAP Barcelona 6E - La Salut		19,6	ND	22,3	8	1,1	8.246	11,7	ND	64,5	5	6,1	ND	ND	78,8	14,7	ND	34	4,1
448	EAP Barcelona 7C - El Carmel	BARCELONA HORTA-	11,8	90,8	50,4	141	1,5	12.254	12,5	10,0	71,3	3	2,4	32,6	24,2	84,7	18,8	20,9	47	3,8
488	EAP Barcelona 7D - Lisboa	GUINARDÓ	8,4	93,7	42,4	72	1,4	16.490	12,0	9,5	72,1	15	9,1	32,8	24,3	89,5	17,1	19,4	66	4,0
489	EAP Barcelona 7E - Sant Rafael		7,7	93,2	51,6	111	1,5	17.943	11,8	9,0	75,4	8	4,5	32,5	23,9	79,6	18,2	22,7	80	4,5
490	EAP Barcelona 7F - Lisboa		6,7	95,4	39,9	62	1,2	12.168	11,7	8,8	69,6	4	3,3	34,1	25,0	78,8	18,9	26,0	43	3,5
1933	EAP Barcelona 7B - Sardenya		11,0	96,2	55,5	147	1,5	11.682	7,6	7,8	93,9	10	8,6	16,4	23,6	73,4	8,2	20,2	37	3,2
474	EAP Barcelona 4A - Montnegre	BARCELONA LES	7,6	ND	36,9	120	1,6	14.764	9,6	8,0	64,2	7	4,7	33,6	26,7	76,1	24,7	26,1	52	3,5
475	EAP Barcelona 4B - Les Corts-Pedralbes	CORTS	7,9	ND	41,2	19	1,0	9.077	10,1	8,6	72,8	6	6,6	35,6	28,2	79,2	21,2	29,0	32	3,5
1004	EAP Barcelona 4C - Les Corts-Helios		7,1	ND	45,8	51	1,3	17.219	10,6	7,9	65,7	11	6,4	32,3	24,8	74,3	31,1	23,8	69	4,0

Efectivitat. EAP del SISCAT, 2015. Regió Sanitària Barcelona

Codi	Unitat proveïdora	Sector sanitari	Populació atesa al programa ATDOM (%)	Cobertura vacunal de la població infantil (%)	Cobertura vacunal antigripal de la població de 60 anys o més (%)	Visites per grip	Visites per pacient amb grip	Pacients assignats atesos de 15 i més anys	Prevalença atesa de DM 2 (%)	Consumidors d'anti-diabètics orals (%)	Control glucèmic acceptable (%)	Hospitalitzacions per complicacions de la DM	Taxa d'hospitalització per complicacions DM	Prevalença atesa d'hipertensió arterial (%)	Consumidors d'antihipertensius (%)	Control de la tensió arterial acceptable (%)	Prevalença atesa de colesterol elevat (%)	Consumidors d'hipocolesteremiant (%)	Hospitalitzacions per ictus	Taxa d'hospitalització per ictus
449	EAP Barcelona 8G - Roquetes	BARCELONA NOU	14,6	92,6	48,1	107	1,6	10.512	12,1	10,3	70,3	6	5,7	28,7	21,6	82,3	16,0	21,0	49	4,7
450	EAP Barcelona 8H - Ciutat Meridiana	BARRIS	10,8	92,0	53,2	18	1,5	9.875	12,4	9,8	68,0	5	5,1	29,3	21,1	78,1	14,7	20,3	30	3,0
451	EAP Barcelona 8I - Xafarines		8,5	95,8	51,1	52	1,5	11.203	13,4	10,8	73,2	10	8,9	32,3	25,4	68,0	18,2	22,7	56	5,0
493	EAP Barcelona 8B - Rio de Janeiro-Porta		6,3	81,9	49,5	48	1,5	6.886	13,6	11,1	68,5	5	7,3	34,0	26,4	77,5	19,8	29,7	21	3,0
494	EAP Barcelona 8C - Turó de la Peira		4,4	46,1	25,5	139	1,5	14.054	12,1	9,7	78,5	6	4,3	32,5	25,6	60,6	19,9	21,9	51	3,6
495	EAP Barcelona 8D - Rio de Janeiro-Prosp.		7,8	ND	47,7	72	1,4	10.068	12,9	10,9	74,5	9	8,9	31,5	25,0	88,3	15,6	24,4	43	4,3
496	EAP Barcelona 8E - Rio de Janeiro-Verdum		11,5	86,3	46,8	55	1,9	11.751	12,9	10,8	71,5	7	6,0	33,7	26,6	69,7	18,2	28,1	45	3,8
497	EAP Barcelona 8F - Guineueta		7,0	95,7	43,7	55	1,5	16.725	12,8	10,3	72,4	7	4,2	32,3	26,7	76,2	19,6	23,4	57	3,4
6156	EAP Barcelona 8J - Cotxeres		6,6	95,0	46,7	53	1,4	16.360	11,0	8,5	77,1	4	2,4	31,4	24,6	90,3	20,8	23,3	55	3,4
452	EAP Barcelona 9F - Via Barcino	BARCELONA SANT	9,0	92,2	42,7	36	1,7	6.858	10,8	9,0	66,2	5	7,3	26,0	19,1	69,5	19,4	17,3	13	1,9
453	EAP Barcelona 9E - Bon Pastor	ANDREU	8,8	92,1	48,9	86	1,7	8.784	12,7	10,2	66,0	10	11,4	28,1	22,2	78,0	13,2	17,7	24	2,7
498	EAP Barcelona 9A - Sagrera		8,0	87,8	45,8	123	1,7	21.187	10,6	8,3	71,5	10	4,7	30,6	23,9	65,6	19,7	23,0	56	2,6
7504	EAP Barcelona 9H - CAP Sant Andreu		9,8	94,7	43,8	100	1,4	19.731	11,4	9,2	67,4	8	4,1	17,5	20,7	77,5	18,4	24,2	70	3,5
7505	EAP Barcelona 9I - CAP Casernes		10,7	91,2	49,2	94	1,4	13.932	10,3	8,2	71,6	4	2,9	17,5	16,8	79,7	19,7	20,3	42	3,0
437	EAP Barcelona 10B - Ramon Turró	BARCELONA SANT	8,5	92,3	48,4	70	1,3	16.689	8,8	7,4	68,3	72	43,1	26,8	19,5	82,5	17,8	19,1	48	2,9
438	EAP Barcelona 10C - Poble Nou	MARTÍ	9,5	90,3	47,8	24	1,4	13.027	10,8	8,0	65,2	32	24,6	27,3	21,7	81,8	18,3	19,2	38	2,9
439	EAP Barcelona 10I - La Pau		9,7	96,4	50,3	47	1,4	9.157	14,3	10,2	64,5	30	32,8	32,7	24,5	71,0	20,5	20,2	45	4,9
454	EAP Barcelona 10J - Verneda Sud		8,2	89,0	46,6	57	1,9	14.565	12,1	9,3	72,1	35	24,0	31,8	25,4	78,8	18,6	22,8	53	3,6
455	EAP Barcelona 10D - Besós		9,7	93,3	44,9	92	1,5	16.320	12,6	9,9	68,5	78	47,8	29,6	23,5	75,8	16,2	18,2	60	3,7
456	EAP Barcelona 10E - Encants		11,7	59,5	45,8	33	1,7	9.898	11,1	8,5	71,6	8	8,1	31,3	25,8	83,1	19,2	22,9	42	4,2
457	EAP Barcelona 10F - Camp de l'Arpa		12,2	ND	43,5	94	1,4	13.922	10,4	8,0	70,7	13	9,3	31,5	24,9	76,0	17,0	22,6	50	3,6
458	EAP Barcelona 10G - El Clot		7,8	78,3	45,4	138	1,8	15.162	10,0	7,8	69,8	53	35,0	28,8	21,0	80,7	16,9	18,6	49	3,2
459	EAP Barcelona 10H - Sant Martí		7,6	ND	48,0	34	1,4	12.594	13,5	10,8	71,1	22	17,5	34,5	27,1	75,1	17,7	23,9	52	4,1
491	EAP Barcelona 7G - Guinardó		7,3	ND	43,9	99	1,6	17.476	10,6	8,4	72,5	22	12,6	31,2	24,8	ND	17,1	25,0	69	3,9
500	EAP Barcelona 9C - Congrés		8,0	ND	46,2	88	1,6	18.930	11,2	8,5	70,6	11	5,8	31,9	26,5	75,7	17,3	24,3	72	3,8
1273	EAP Barcelona 10A - Vila Olímpica		9,2	99,0	44,5	48	1,2	16.832	8,1	6,9	61,9	49	29,1	24,5	19,6	77,3	15,0	20,9	36	2,1
447	EAP Barcelona 3C - Dr. Carles Riba	BARCELONA SANTS-	12,1	ND	49,0	76	1,4	10.275	13,7	11,3	60,0	15	14,6	32,4	25,4	74,2	23,4	23,7	47	4,6
468	EAP Barcelona 3A - Les Hortes-Poble Sec	MONTJUÏC	8,6	52,0	50,5	74	1,5	14.139	10,0	7,9	66,9	10	7,1	28,1	21,4	80,4	26,4	15,4	27	1,9
470	EAP Barcelona 3D - Bordeta		8,6	90,7	42,7	80	1,5	18.356	10,9	9,0	67,5	10	5,4	31,2	24,9	79,1	19,7	23,6	68	3,7
471	EAP Barcelona 3E - Sants		8,1	42,8	41,4	152	1,5	25.845	10,2	8,4	69,5	10	3,9	30,3	23,9	80,2	21,3	22,4	89	3,4
473	EAP Barcelona 3G - Numància		9,0	ND	46,4	171	1,7	15.220	9,9	8,1	71,9	4	2,6	30,7	24,0	86,2	20,9	23,3	55	3,6
5132	EAP Barcelona 3H - La Marina		7,5	76,9	50,9	32	1,8	11.513	10,4	8,0	69,7	5	4,3	28,0	21,0	76,7	17,6	16,5	31	2,7
477	EAP Barcelona 5A - Marc Aureli	BARCELONA SARRIÀ-	8,8	78,4	31,1	72	1,8	12.265	7,6	6,5	66,8	3	2,4	32,0	25,1	73,6	19,6	24,1	42	3,4
478	EAP Barcelona 5B - Sant Elies	SANT GERVASI	7,9	ND	34,7	71	1,6	15.323	7,9	6,5	74,2	7	4,6	31,0	23,3	81,7	22,8	25,0	48	3,1
479	EAP Barcelona 5C - Sarrià		11,7	ND	41,1	45	1,4	10.153	9,4	6,1	67,5	3	3,0	35,1	9,1	75,0	33,3	16,4	31	3,1
480	EAP Barcelona 5D - Vallvidrera-Les Plane		25,8	ND	93,3	130	1,7	6.205	9,3	6,7	ND	13	21,0	31,9	14,3	98,4	26,6	16,1	26	4,2
196	EAP Premià de Mar	BARCELONÈS NORD	10,3	97,5	46,1	101	1,5	22.307	10,4	8,2	67,8	11	4,9	28,6	21,3	79,7	20,8	21,0	68	3,0
273	EAP Arenys de Mar	I MARESME	8,0	92,6	45,0	97	1,6	14.470	10,6	7,8	67,0	4	2,8	29,1	19,8	81,8	26,0	19,8	53	3,7
274	EAP Badalona 4 - Gorg		9,1	91,6	50,6	4	1,0	6.064	16,0	13,2	70,5	9	14,8	34,5	26,8	77,9	27,5	29,3	27	4,5
275	EAP Badalona 5 - Sant Roc		11,7	92,6	52,3	23	1,4	10.299	16,0	12,7	62,7	16	15,5	27,1	19,8	82,7	22,5	21,0	33	3,2
276	EAP Badalona 6 - Llefà		10,6	94,0	50,1	66	1,3	17.179	12,9	10,5	72,2	22	12,8	29,8	22,4	77,6	27,8	25,8	45	2,6
278	EAP El Masnou		8,6	50,2	40,8	53	1,6	12.659	10,4	7,9	69,6	15	11,8	30,1	21,5	81,3	20,7	21,7	50	3,9

Efectivitat. EAP del SISCAT, 2015. Regió Sanitària Barcelona

Codi	Unitat proveïdora	Sector sanitari	Població atesa al programa ATDOM (%)	Cobertura vacunal de la població infantil (%)	Cobertura vacunal antigripal de la població de 60 anys o més (%)	Visites per grip	Visites per pacient amb grip	Pacients assignats atesos de 15 i més anys	Prevalença atesa de DM 2 (%)	Consumidors d'antidiabètics orals (%)	Control glucèmic acceptable (%)	Hospitalitzacions per complicacions de la DM	Taxa d'hospitalització per complicacions DM	Prevalença atesa d'hipertensió arterial (%)	Consumidors d'antihipertensius (%)	Control de la tensió arterial acceptable (%)	Prevalença atesa de colesterol elevat (%)	Consumidors d'hipocolesteremians (%)	Hospitalitzacions per ictus	Taxa d'hospitalització per ictus
279	EAP Mataró 1 - La Riera	BARCELONÈS NORD	8,0	93,6	41,3	57	1,6	10.525	9,5	6,9	68,1	1	1,0	29,2	20,9	75,2	20,6	20,2	43	4,1
280	EAP Mataró 5 - Ronda Cerdanya	I MARESME	14,0	92,9	52,1	47	1,5	12.590	11,8	9,4	68,5	8	6,4	31,0	21,9	77,7	26,9	21,0	37	2,9
281	EAP Mataró 7 - Ronda Prim		8,1	97,3	42,5	20	1,3	10.137	10,8	8,7	65,4	2	2,0	27,9	21,2	78,1	23,7	18,9	37	3,6
283	EAP Sant Adrià Besòs 1 - Dr. Barraquer		9,5	91,6	43,1	54	1,4	14.261	12,0	10,0	68,4	21	14,7	30,0	22,2	64,5	23,8	25,2	50	3,5
284	EAP Sant Adrià Besòs 2 - La Mina		8,4	94,5	56,0	25	1,6	9.933	13,8	10,6	55,1	78	78,5	30,9	22,9	82,8	12,8	19,0	42	4,2
285	EAP Sta. Coloma Gramenet 1 - Can Mariner		13,1	94,3	51,0	23	1,3	14.297	12,2	10,2	66,6	93	65,0	30,0	23,2	77,9	23,5	24,1	47	3,3
286	EAP Sta. C. Gramenet 4-Riu Nord-Riu Sud		12,2	96,5	52,3	57	1,7	15.110	14,1	11,5	70,3	65	43,0	31,5	24,6	75,8	25,6	25,7	70	4,6
290	EAP Badalona 10 - Nova Lloreda-Montigalà		3,7	93,6	62,7	27	1,2	6.532	12,8	13,1	82,7	7	10,7	25,2	25,3	73,0	17,0	33,1	42	6,4
291	EAP Badalona 11 - Bufalà-Canyet		11,0	96,7	48,5	22	1,5	13.904	9,8	7,8	66,3	10	7,2	24,8	18,4	75,2	18,9	19,3	38	2,7
292	EAP Badalona 1 - Martí i Julià		2,9	74,2	58,0	60	1,8	7.329	8,7	8,4	69,1	5	6,8	24,6	23,2	84,2	13,5	22,3	32	4,4
293	EAP Badalona 2 - Centre-Dalt la Vila		10,0	92,2	45,6	83	1,8	9.856	11,5	9,1	74,0	16	16,2	31,2	23,7	83,1	33,2	28,6	35	3,6
294	EAP Badalona 3 - Progrés-Raval		2,2	86,2	53,1	72	1,5	11.043	9,9	9,3	75,7	13	11,8	25,7	22,9	53,3	17,1	26,8	44	4,0
295	EAP Badalona 7A - Gran Sol		22,5	ND	75,2	25	1,4	11.010	14,3	11,8	72,0	13	11,8	29,0	8,8	68,1	22,0	25,2	24	2,2
296	EAP Badalona 7B - La Salut		0,0	ND	28,9	24	1,3	10.544	12,5	13,1	61,4	13	12,3	26,1	26,4	74,9	15,7	26,9	48	4,6
297	EAP Badalona 8 - Nova Lloreda		3,2	88,4	61,5	46	1,2	9.061	11,6	11,2	79,6	8	8,8	26,6	24,3	77,8	15,3	28,4	32	3,5
301	EAP Mataró 2 - Centre		13,0	88,7	41,6	66	1,7	9.612	9,6	7,2	59,2	4	4,2	27,6	20,4	72,5	22,4	21,2	39	4,1
302	EAP Mataró 3 - Rocafonda		10,7	95,2	41,4	42	1,4	11.075	11,6	9,5	63,2	11	9,9	29,1	21,2	86,9	20,1	17,9	45	4,1
303	EAP Mataró 6 - Ronda Gatassa		9,6	93,6	42,1	42	1,5	9.731	11,8	9,8	59,8	7	7,2	28,2	20,4	83,3	19,7	19,1	27	2,8
305	EAP Sant Andreu de Llvaneres		8,0	92,1	42,8	37	1,9	9.884	9,2	6,5	62,5	1	1,0	28,2	18,5	ND	26,7	20,4	30	3,0
306	EAP Sta. Coloma Gramenet 2 - Llatí		15,3	95,5	55,1	60	1,5	9.204	12,9	11,5	62,1	54	58,7	29,2	23,5	72,0	24,0	26,7	56	6,1
307	EAP Sta. Coloma Gramenet 3 - Singuerlín		11,4	94,7	50,5	45	1,6	12.792	13,1	10,7	67,9	82	64,1	29,0	22,8	78,4	23,0	23,6	47	3,7
309	EAP Vilassar de Mar		12,9	92,9	50,8	75	1,7	14.000	8,7	7,6	67,9	0	0,0	27,1	20,8	73,7	19,4	21,1	39	2,8
695	EAP Badalona 12 - Morera-Pomar		2,6	89,7	59,0	45	1,6	7.451	12,8	11,3	69,1	11	14,8	26,0	24,5	80,2	12,6	25,6	37	5,0
697	EAP Mataró 4 - Cirera Molins		12,1	92,2	35,4	44	1,6	13.017	9,7	7,8	60,1	9	6,9	26,0	19,9	80,1	19,9	21,0	46	3,5
1083	EAP Vilassar de Dalt		13,3	97,7	43,7	32	1,3	8.574	9,5	7,3	69,4	7	8,2	26,8	20,2	80,3	19,8	21,7	26	3,0
1325	EAP Badalona 9 - Apenins-Montigalà		3,2	84,1	64,0	67	1,4	11.142	11,1	10,4	76,2	17	15,3	22,6	21,6	69,6	15,4	27,6	48	4,3
1791	EAP Montgat		2,6	84,0	53,8	47	1,3	10.337	9,1	8,2	76,1	6	5,8	21,0	19,8	90,4	16,2	24,8	38	3,7
1796	EAP Argentona		7,9	80,2	39,6	107	2,3	10.205	9,4	7,1	53,0	3	2,9	27,5	19,9	77,4	17,9	19,4	28	2,7
4054	EAP Sta. Coloma Gramenet 5 - Santa Rosa		21,1	91,8	49,3	23	1,2	11.123	12,4	10,3	63,7	49	44,1	26,9	20,5	78,1	18,5	21,2	30	2,7
4055	EAP Sta. Coloma Gramenet 6 - Fondo		9,3	93,1	56,1	32	1,5	13.572	12,2	10,9	63,0	73	53,8	25,1	20,3	89,4	24,9	22,9	67	4,9
5166	EAP Ocata -Teià		8,7	ND	37,4	45	1,5	7.921	9,9	7,5	68,2	8	10,1	29,8	22,2	81,2	22,3	22,8	27	3,4
338	EAP Barberà del Vallès	VALLÈS	7,2	95,5	49,0	84	1,5	18.815	9,8	7,5	72,7	11	5,8	26,0	18,8	75,8	16,7	19,9	73	3,9
342	EAP Castellar del Vallès	OCCIDENTAL EST	7,6	96,7	48,4	70	1,6	15.517	9,5	7,3	71,3	4	2,6	25,7	18,9	81,8	16,7	18,2	41	2,6
343	EAP Cerdanyola Vallès 1 - Serraparrera		8,9	95,9	42,8	86	2,1	15.053	10,1	8,2	70,8	3	2,0	27,9	22,2	78,7	15,2	19,2	48	3,2
344	EAP Badia del Vallès		7,3	94,7	45,7	33	1,5	10.831	12,3	9,9	71,6	6	5,5	25,4	19,8	79,4	16,7	16,1	35	3,2
352	EAP Montcada i Reixac		10,6	91,5	43,9	62	1,6	18.999	11,0	9,3	66,0	11	5,8	27,6	20,9	80,8	13,9	19,8	69	3,6
356	EAP Sabadell 2 - Creu Alta		9,1	95,2	44,2	49	1,4	14.554	10,8	8,7	70,9	13	8,9	30,4	23,7	77,5	15,4	21,5	71	4,9
357	EAP Sabadell 3A - Ca n'Oriac		12,5	96,2	54,4	32	1,2	12.687	13,1	10,3	69,3	6	4,7	31,1	25,0	79,5	12,9	18,1	44	3,5
358	EAP Sabadell 3B - Nord		13,3	97,4	47,0	48	1,4	10.472	12,9	10,7	72,0	9	8,6	30,1	23,8	45,5	18,1	19,7	32	3,1
359	EAP Sabadell 5 - Gràcia-Merinals		7,7	97,6	46,8	18	1,6	11.060	9,8	8,7	72,6	2	1,8	27,0	22,4	73,6	21,2	19,7	35	3,2
360	EAP Sabadell 6 - Sud		6,9	95,4	51,6	38	1,2	19.997	12,2	10,5	68,2	12	6,0	30,0	23,9	75,9	17,4	21,0	93	4,7
361	EAP Sabadell 7 - La Serra		8,2	94,1	59,0	5	1,3	5.842	11,9	9,2	69,1	4	6,8	28,9	21,3	76,8	14,4	16,4	19	3,3
376	EAP Cerdanyola V. 2 - Canaletes-Fontetes		7,5	96,2	44,1	103	1,5	15.487	10,1	8,2	70,0	10	6,5	30,2	22,6	77,4	17,1	20,2	54	3,5
387	EAP Ripollet 1 - Centre		10,0	32,6	45,3	31	1,3	10.969	11,6	9,3	65,2	7	6,4	29,3	23,4	81,5	18,4	23,0	29	2,6
388	EAP Sabadell 1A - Centre		8,3	97,1	40,7	54	1,5	17.898	8,2	6,1	67,1	13	7,3	29,5	21,0	76,6	15,9	19,8	67	3,7
389	EAP Sabadell 1B - Sant Oleguer		6,8	98,2	44,9	35	1,3	12.523	10,2	8,4	70,9	7	5,6	28,3	23,1	79,1	16,9	21,4	58	4,6

Efectivitat. EAP del SISCAT, 2015. Regió Sanitària Barcelona

Codi	Unitat proveïdora	Sector sanitari	Població atesa al programa ATDOM (%)	Cobertura vacunal de la població infantil (%)	Cobertura vacunal antigripal de la població de 60 anys o més (%)	Visites per grip	Visites per pacient amb grip	Pacients assignats atesos de 15 i més anys	Prevalença atesa de DM 2 (%)	Consumidors d'antidiabètics orals (%)	Control glucèmic acceptable (%)	Hospitalitzacions per complicacions de la DM	Taxa d'hospitalització per complicacions DM	Prevalença atesa d'hipertensió arterial (%)	Consumidors d'antihipertensius (%)	Control de la tensió arterial acceptable (%)	Prevalença atesa de colesterol elevat (%)	Consumidors d'hipocolesteremians (%)	Hospitalitzacions per ictus	Taxa d'hospitalització per ictus
390	EAP Sabadell 4A - Concòrdia		8,9	93,1	52,9	44	2,2	9.430	10,5	9,2	75,3	2	2,1	29,7	23,6	81,7	18,3	21,4	34	3,6
2038	EAP Sabadell 4B - Can Rull		7,1	92,1	42,7	26	1,3	13.765	11,6	9,1	ND	1	0,7	25,6	20,2	80,6	12,1	20,8	48	3,5
5945	EAP Cerdanyola Ripollet - Farigola		12,0	ND	45,8	6	1,0	6.615	9,8	8,1	68,0	1	1,5	25,8	20,0	79,3	18,4	21,3	19	2,9
6187	EAP Ripollet 2 - Pinetons		12,5	ND	50,4	35	1,2	8.083	8,5	6,9	67,5	1	1,2	21,8	16,6	76,7	19,3	18,6	26	3,2
6189	EAP Polinyà - Sentmenat		6,4	94,8	48,1	30	1,2	9.611	8,4	6,6	73,3	1	1,0	21,3	16,2	ND	15,4	16,3	26	2,7
355	EAP Rubí 2 - Castellbisbal		10,2	ND	53,3	84	1,5	25.369	9,1	8,1	79,8	16	6,3	23,3	19,1	76,8	28,8	19,4	72	2,8
371	EAP Terrassa C - Can Parellada		9,8	94,4	59,7	10	1,4	6.875	10,9	8,8	76,7	3	4,4	25,4	19,1	59,3	14,3	16,5	21	3,1
699	EAP Rubí 1		20,1	ND	57,3	125	1,2	18.807	4,7	8,9	ND	3	1,6	19,2	18,7	77,4	19,0	20,7	51	2,7
701	EAP Terrassa A - Sant Llützer		10,8	ND	51,3	96	1,7	25.077	8,5	6,7	ND	12	4,8	22,4	17,7	82,3	27,2	18,4	77	3,1
702	EAP Terrassa B - Est		12,9	ND	48,2	72	2,3	15.157	8,5	7,2	82,3	16	10,6	18,8	14,5	ND	18,6	12,7	36	2,4
703	EAP Terrassa F - Nord		10,2	ND	53,3	91	1,6	26.375	9,9	8,0	87,1	11	4,2	23,7	17,8	88,5	28,3	17,8	83	3,1
1128	EAP Terrassa G - Sud		18,0	97,9	66,9	91	1,4	13.784	5,5	9,0	ND	3	2,2	19,3	19,3	75,4	16,7	18,5	42	3,0
1785	EAP Terrassa D - Oest		12,7	97,4	54,9	206	1,2	19.504	5,2	8,3	ND	3	1,5	18,2	17,6	79,3	20,0	19,4	59	3,0
1786	EAP Terrassa E - Rambla		16,7	94,8	54,3	311	1,1	38.279	4,3	8,9	ND	10	2,6	20,4	20,3	68,7	21,2	21,1	104	2,7
4548	EAP Sant Quirze del Vallès		9,6	97,6	43,0	18	1,3	9.670	7,4	6,2	70,7	4	4,1	25,0	17,9	76,7	16,5	15,3	24	2,5
4863	EAP Rubí 3		10,5	ND	ND	28	1,6	8.376	9,7	8,1	81,9	5	6,0	25,2	18,0	42,7	35,9	23,7	12	1,4
7084	EAP Sant Cugat del Vallès 1		9,0	ND	52,7	117	1,2	17.865	5,0	6,7	ND	2	1,1	17,0	17,7	74,4	20,0	18,8	32	1,8
7085	EAP Sant Cugat del Vallès 2		7,6	ND	59,8	152	1,2	13.456	4,9	6,2	ND	2	1,5	17,5	17,3	76,9	17,6	18,9	21	1,6
7086	EAP Sant Cugat del Vallès 3		19,1	ND	77,1	48	1,3	7.769	3,4	4,2	ND	0	0,0	17,5	11,7	77,3	14,9	14,5	14	1,8
340	EAP Caldes de Montbui	VALLÈS ORIENTAL	9,1	92,9	44,9	47	1,3	14.503	9,4	7,2	70,9	6	4,1	27,3	19,7	76,5	19,4	19,0	37	2,6
345	EAP La Garriga		7,5	95,0	45,3	113	1,6	16.716	8,8	6,1	67,5	6	3,6	26,1	18,3	72,9	18,5	18,9	50	3,0
346	EAP La Llagosta		8,1	92,2	47,6	9	1,1	8.955	11,3	9,9	69,5	3	3,4	28,8	22,6	83,3	26,2	21,9	30	3,4
350	EAP Martorelles		8,6	92,3	49,7	35	1,3	8.949	11,4	8,1	66,9	1	1,1	27,1	20,0	69,3	16,9	19,3	41	4,6
353	EAP Montornès - Montmeló		8,9	95,0	49,2	83	1,6	20.028	10,0	7,2	66,3	5	2,5	26,7	18,8	78,5	19,1	16,2	61	3,0
354	EAP Parets del Vallès		9,4	93,3	45,6	71	1,5	11.257	9,5	7,4	70,5	4	3,6	28,2	20,7	74,5	22,9	19,8	24	2,1
363	EAP Sant Celoni		7,3	90,1	38,8	137	1,6	20.713	8,7	7,0	64,3	7	3,4	26,1	19,3	71,7	18,1	17,7	63	3,0
369	EAP Santa Perpètua de Mogoda		10,0	96,7	48,3	64	1,6	14.784	11,1	8,7	69,4	6	4,1	27,7	21,0	75,7	22,5	20,7	54	3,7
374	EAP Cardedeu		7,7	94,7	43,4	105	1,3	12.354	8,6	7,0	70,7	4	3,2	25,8	18,9	73,7	18,0	17,5	48	3,9
377	EAP Granollers 1 Oest - Canovelles		9,8	93,6	47,7	41	1,3	13.844	10,7	8,8	62,9	20	14,4	26,5	19,9	81,8	21,8	19,6	44	3,2
378	EAP Granollers 4 Sud - Sant Miquel		6,8	94,4	48,1	40	1,3	10.274	10,9	8,6	68,9	5	4,9	28,1	20,9	82,2	23,5	19,3	29	2,8
379	EAP Granollers 2 Nord - Les Franqueses		9,5	94,1	43,3	37	1,5	16.953	9,3	7,0	67,5	11	6,5	25,4	17,9	81,0	17,7	17,7	57	3,4
380	EAP Granollers 3 - Centre Est		8,8	95,4	42,1	75	1,5	16.826	9,8	8,2	66,9	13	7,7	30,3	22,1	76,9	27,2	22,9	54	3,2
396	EAP Vall de Tenes		8,2	95,6	49,5	151	1,8	21.569	10,5	8,1	67,6	10	4,6	28,4	20,9	85,7	25,0	20,1	72	3,3
1121	EAP La Roca del Vallès		27,0	ND	77,9	32	1,5	6.126	8,4	6,3	70,4	9	14,7	20,2	17,3	75,2	26,1	15,1	17	2,8
1122	EAP Mollet del Vallès 1 - Est		9,0	95,0	50,1	49	1,4	17.675	11,1	9,1	67,5	9	5,1	26,7	21,0	74,9	24,4	23,6	51	2,9
1123	EAP Mollet del Vallès 2 - Oest		7,5	96,0	43,7	21	1,4	14.315	10,4	8,6	70,5	7	4,9	25,9	20,0	79,0	20,3	20,7	42	2,9
4704	EAP Alt Mogent		6,2	93,4	42,7	55	1,8	11.944	9,7	6,7	68,2	8	6,7	25,9	17,4	79,5	17,1	17,3	27	2,3
6188	EAP Palau Solità i Plegamans		9,1	95,8	44,5	65	1,5	8.884	9,8	7,8	68,2	7	7,9	27,2	19,4	80,0	25,0	21,2	35	3,9
CATALUNYA			10,5	90,5	47,7	21.241	1,5	4.471.941	10,3	8,4	68,8	3.618	8,1	27,5	21,1	77,5	19,0	19,7	15.236	3,4

Eficiència. EAP del SISCAT, 2015. Regió Sanitària Lleida i Regió Sanitària Al Pirineu i Aran

Codi	Unitat proveïdora	Sector sanitari	Receptes per usuari		Cost per usuari		Cost per usuari Antidiabètics		Cost per usuari Antihipertensius		Cost per usuari Hipolipemiants		Cost per usuari Antidepressius	
			Brut	ST	Brut	ST	Brut	ST	Brut	ST	Brut	ST	Brut	ST
2	EAP Agramunt	LLEIDA	23,7	22,2	276,7	259,5	208,2	212,3	71,3	70,9	61,8	61,0	101,5	103,4
3	EAP Alfarràs - Almenar		28,0	26,5	312,0	291,5	247,0	245,0	94,3	93,7	71,3	72,4	101,2	104,8
6	EAP Balaguer		26,5	25,8	288,9	278,7	160,7	161,7	76,6	76,8	51,7	51,5	95,5	97,0
7	EAP Bellpuig		25,0	22,9	272,7	249,6	161,7	163,6	62,5	62,0	49,6	51,1	78,6	81,1
8	EAP Les Borges Blanques		27,6	23,8	303,2	262,2	123,0	124,4	67,7	66,5	55,2	54,7	126,0	133,4
9	EAP Cervera		22,0	23,2	249,5	262,6	239,3	245,6	66,3	67,8	49,3	49,7	90,7	93,8
10	EAP Lleida 3 - Eixample		23,0	22,1	252,1	243,5	132,9	133,6	71,6	71,1	59,1	59,1	92,7	93,0
11	EAP Lleida 4 - Balàfia - Pardinyes		23,9	25,1	256,7	269,8	121,8	121,0	64,8	66,6	63,3	64,0	88,0	88,7
12	EAP Lleida 6 - Bordeta - Magraners		22,1	25,4	235,9	273,8	137,7	135,5	74,5	78,1	66,5	64,5	89,9	89,4
14	EAP Pla d'Urgell		24,4	24,2	270,3	266,8	168,7	172,5	72,1	72,5	52,6	53,1	87,3	89,2
16	EAP Ponts		25,7	22,2	287,2	248,9	220,9	219,2	68,3	65,6	57,2	55,4	84,5	87,3
18	EAP Tàrrrega		22,9	22,8	262,4	262,0	175,2	174,3	66,4	67,0	55,8	55,6	81,0	81,7
20	EAP Alcarràs		23,9	25,5	273,8	290,3	142,6	141,9	77,6	79,5	51,0	51,8	92,2	95,0
21	EAP Almacelles		26,7	25,4	301,6	284,8	82,4	81,2	67,5	66,9	55,9	55,8	98,9	101,3
23	EAP Artesa de Segre		21,9	20,3	238,0	220,1	143,2	147,1	68,3	68,1	38,2	38,5	85,7	90,3
25	EAP La Granadella		30,2	22,6	329,6	247,0	150,8	169,4	68,8	66,4	68,7	68,4	72,9	72,7
26	EAP Lleida Rural 1 - Nord		23,6	25,3	264,6	283,0	142,8	145,4	80,8	81,3	55,4	55,8	102,8	105,5
27	EAP Lleida Rural 2 - Sud		25,5	23,6	248,7	228,3	114,1	125,8	65,7	64,0	47,3	47,5	84,0	83,6
28	EAP Lleida 2 - Primer de Maig		27,3	26,1	294,1	281,8	122,9	122,7	77,9	78,0	63,2	63,1	90,9	91,4
29	EAP Lleida 5 - Cappedont		21,0	24,4	231,4	268,1	137,8	137,1	67,4	69,1	64,9	65,5	90,6	90,1
30	EAP Lleida 1 - Centre Històric-R.Ferran		23,3	25,3	254,0	276,0	141,1	141,4	65,7	68,3	64,0	65,4	93,9	95,1
31	EAP Seròs		26,4	23,6	269,4	237,9	115,5	120,8	66,9	64,7	48,1	47,8	95,6	97,8
4	EAP Alt Urgell Sud	ALT PIRINEU	31,2	25,1	334,4	268,1	109,0	107,4	49,3	48,9	49,4	48,7	100,6	100,5
13	EAP Pallars Sobirà		22,4	21,3	241,2	228,0	104,4	106,1	55,9	55,9	56,7	57,1	69,2	68,6
15	EAP La Pobla de Segur		29,9	24,0	312,3	248,9	138,8	147,4	62,1	62,4	65,6	65,1	90,6	89,1
17	EAP La Seu d'Urgell		26,1	25,0	289,3	278,6	143,6	144,2	62,0	62,0	63,7	64,0	108,0	109,2
19	EAP Tremp		27,3	23,4	282,9	241,6	125,8	125,6	60,2	59,4	60,0	60,8	86,4	88,2
22	EAP Alta Ribagorça		27,5	25,7	331,5	315,4	139,4	150,2	93,4	91,4	67,3	69,3	104,0	106,8
24	EAP Cerdanya		22,7	23,4	216,2	221,4	88,9	89,4	71,0	71,0	50,8	50,9	78,4	78,3
5	EAP Aran	ARAN	20,3	23,8	244,7	287,9	219,7	216,9	118,0	121,2	75,7	77,7	102,0	104,2
CATALUNYA			27,1	27,1	292,5	292,5	176,7	176,7	74,6	74,6	68,9	68,9	96,4	96,4

Eficiència. EAP del SISCAT, 2015. Regió Sanitària Camp de Tarragona

Codi	Unitat proveïdora	Sector sanitari	Receptes per usuari		Cost per usuari		Cost per usuari Antidiabètics		Cost per usuari Antihipertensius		Cost per usuari Hipolipemiants		Cost per usuari Antidepressius	
			Brut	ST	Brut	ST	Brut	ST	Brut	ST	Brut	ST	Brut	ST
44	EAP Montblanc	ALT CAMP-CONCA	26,4	25,1	314,2	297,5	241,7	242,7	77,3	77,7	65,4	66,0	91,3	91,1
54	EAP Valls Urbà	DE BARBERÀ	23,5	24,6	271,6	283,7	184,8	184,7	56,2	56,6	66,5	65,6	85,4	86,3
55	EAP Alt Camp Est		26,0	25,5	292,3	284,7	228,8	227,1	68,3	68,0	70,8	69,5	83,1	82,8
2791	EAP Alt Camp Oest		23,6	25,1	263,2	278,9	186,4	184,5	78,4	76,4	81,9	81,2	99,2	97,9
40	EAP Les Borges del Camp	BAIX CAMP-	25,1	23,2	240,9	221,8	122,3	122,0	57,1	56,3	40,1	40,3	91,2	91,8
42	EAP Falset	PRIORAT	29,0	25,1	311,3	264,7	231,2	240,0	58,7	58,2	53,0	53,0	83,9	85,0
45	EAP Mont-Roig del Camp		23,8	25,2	265,8	279,7	272,2	264,0	74,1	75,3	61,9	61,3	78,2	76,9
47	EAP Reus 2 - Sant Pere		25,7	26,0	286,9	291,1	251,5	251,0	73,2	73,7	64,8	65,4	87,2	87,8
48	EAP Reus 4 - Horts de Miró		24,1	28,2	265,0	308,4	191,8	189,9	77,6	79,7	60,4	60,6	83,1	82,4
59	EAP Cornudella de Montsant		26,5	22,4	245,5	205,6	163,3	169,4	51,3	50,9	41,1	39,9	82,1	79,1
61	EAP Reus 1 - Sant Pere		25,9	25,9	297,2	296,9	262,8	265,0	78,5	78,5	69,1	70,0	87,0	88,2
62	EAP Reus 3 - Llibertat		24,7	24,0	291,3	283,9	234,1	236,3	79,8	80,0	71,9	72,3	82,8	83,0
1329	EAP Riudoms		23,9	24,5	259,5	264,4	219,2	219,3	83,2	82,9	68,3	69,2	87,6	87,6
1330	EAP Cambrils		22,6	25,5	249,2	283,3	188,1	185,2	79,2	79,5	62,3	62,3	86,8	85,8
1485	EAP Vandellòs i l'Hospitalet de l'Infant		21,9	22,9	216,1	226,0	164,9	159,5	70,2	70,2	55,6	54,4	88,3	86,2
1928	EAP La Selva del Camp		21,9	23,5	244,2	263,2	250,1	251,5	62,4	62,8	73,5	78,2	79,7	80,0
1929	EAP Reus 5 - Barri Fortuny		24,1	28,3	264,6	308,5	178,9	173,4	72,7	74,6	59,9	60,7	75,0	75,7
41	EAP Constantí	TARRAGONÈS-	21,3	26,4	220,6	281,3	177,3	169,9	55,0	56,5	73,4	71,0	96,5	95,5
50	EAP Tarragona 1 - Bonavista-La Canonja	BAIX CAMP	24,7	28,0	276,2	310,7	136,4	134,9	55,6	56,7	72,0	71,4	102,7	103,6
51	EAP Tarragona 2 - La Granja-Torreforta		24,2	28,8	255,4	302,5	154,9	150,6	59,5	61,3	77,8	76,9	109,1	106,7
52	EAP Tarragona 5 - Sant Pere i Sant Pau		21,9	26,3	226,2	273,5	186,0	182,6	59,9	61,2	70,6	70,8	84,6	83,6
60	EAP El Morell		21,3	25,7	223,1	270,1	189,8	184,6	71,0	73,5	60,4	60,8	81,9	83,8
65	EAP Salou		18,4	23,5	181,1	237,0	110,7	108,7	54,1	56,7	67,2	67,6	78,1	78,2
66	EAP Tarragona 3 - Jaume I		25,2	24,4	289,1	280,8	206,2	207,5	70,2	70,3	69,2	69,5	89,9	89,8
68	EAP Tarragona 6 - Tarragonès		23,5	23,3	278,4	277,6	182,7	186,7	73,6	74,0	71,1	72,0	83,9	85,1
705	EAP Vendrell		26,1	27,6	302,6	319,4	224,6	221,5	75,0	75,3	82,1	83,4	90,2	88,2
1097	EAP Tarragona 7 - Sant Salvador		22,9	27,5	248,3	300,4	174,1	168,1	55,1	56,9	71,0	70,7	74,7	73,7
1326	EAP Baix Penedès Interior		24,4	26,3	282,6	304,8	215,4	214,7	71,5	71,6	81,7	82,4	84,8	84,8
1327	EAP Torredembarra		25,4	26,1	291,7	299,3	249,2	245,9	78,7	78,0	87,9	87,4	96,6	95,1
1328	EAP Vila-seca		21,6	27,1	257,2	328,1	243,4	241,3	73,7	75,9	75,1	78,3	89,2	88,0
1522	EAP Calafell		25,7	27,2	286,7	304,2	229,5	227,5	73,3	73,4	83,1	82,8	87,7	85,9
3527	EAP Tarragona 4 - Llevant		22,1	23,0	263,8	274,8	180,2	177,9	59,7	59,3	69,3	68,0	78,5	78,5
3913	EAP Tarragona 8 - Muralles		26,5	24,5	287,2	267,6	178,0	178,4	64,7	64,1	62,8	63,7	85,8	86,1
CATALUNYA			27,1	27,1	292,5	292,5	176,7	176,7	74,6	74,6	68,9	68,9	96,4	96,4

Eficiència. EAP del SISCAT, 2015. Regió Sanitària Terres de l'Ebre

Codi	Unitat proveïdora	Sector sanitari	Receptes per usuari		Cost per usuari		Cost per usuari Antidiabètics		Cost per usuari Antihipertensius		Cost per usuari Hipolipemians		Cost per usuari Antidepressius	
			Brut	ST	Brut	ST	Brut	ST	Brut	ST	Brut	ST	Brut	ST
43	EAP Flix	TERRES DE L'EBRE	30,5	25,6	308,4	255,2	132,7	136,1	56,8	56,3	53,2	52,2	87,2	87,0
46	EAP Móra la Nova - Móra d'Ebre		27,5	25,4	299,8	275,0	225,9	228,3	72,1	71,4	67,8	69,5	84,3	83,5
53	EAP Terra Alta		28,6	23,2	301,9	240,7	160,1	158,1	71,5	70,0	61,7	60,5	87,0	86,3
87	EAP L'Aldea - Camarles - L'Ampolla		26,8	24,9	279,7	258,2	161,0	162,4	58,1	57,0	55,2	55,2	87,8	87,6
88	EAP L'Ametlla de Mar - El Perelló		24,8	23,2	255,4	236,8	171,6	174,3	63,4	62,3	58,5	57,9	85,7	86,1
89	EAP Amposta		26,8	26,7	299,3	297,0	192,0	191,9	80,7	80,8	65,4	66,6	80,4	80,6
90	EAP Deltebre		32,2	31,1	325,5	314,1	120,8	119,4	56,6	56,3	54,6	54,8	95,8	94,9
91	EAP Sant Carles de la Ràpita		27,5	26,1	298,6	280,4	196,5	197,6	75,3	74,6	66,5	66,6	76,4	76,6
92	EAP Ulldecona		27,0	26,3	312,6	303,4	266,9	269,7	94,9	93,8	89,5	89,7	93,1	92,7
93	EAP Tortosa 1 Est - El Temple		24,0	23,8	250,1	248,1	136,3	137,0	52,5	52,3	53,7	54,1	86,6	86,9
94	EAP Tortosa 2 Oest		28,5	26,7	307,5	287,5	196,4	196,2	68,9	68,2	64,5	64,9	97,4	97,7
CATALUNYA			27,1	27,1	292,5	292,5	176,7	176,7	74,6	74,6	68,9	68,9	96,4	96,4

Eficiència. EAP del SISCAT, 2015. Regió Sanitària Girona

Codi	Unitat proveïdora	Sector sanitari	Receptes per usuari		Cost per usuari		Cost per usuari Antidiabètics		Cost per usuari Antihipertensius		Cost per usuari Hipolipemians		Cost per usuari Antidepressius	
			Brut	ST	Brut	ST	Brut	ST	Brut	ST	Brut	ST	Brut	ST
102	EAP Besalú	GIRONA NORD	24,2	21,5	249,2	224,6	59,2	64,2	56,9	56,9	64,6	63,2	93,9	92,8
103	EAP Camprodon		27,6	22,7	277,5	230,6	104,6	104,3	69,2	68,0	60,9	57,4	75,2	75,2
106	EAP La Jonquera		22,7	22,7	213,2	211,9	84,2	83,0	58,9	58,4	67,2	67,3	74,4	74,9
107	EAP Llançà		25,9	23,6	248,7	226,1	104,0	106,5	66,9	65,2	64,1	62,5	73,1	73,0
109	EAP Sant Feliu de Guíxols		23,4	23,6	239,9	241,5	102,4	103,0	61,4	61,4	56,0	55,3	72,3	71,3
115	EAP Bàscara		25,7	22,7	269,2	235,7	107,6	107,3	66,7	65,2	56,8	56,0	77,5	77,5
120	EAP Figueres - Ernest Lluch		23,1	25,2	253,3	276,2	120,6	120,0	72,8	74,2	65,5	66,4	88,8	89,2
124	EAP Olot		23,6	22,2	257,0	243,0	82,3	83,0	58,6	58,8	64,3	64,0	90,0	90,3
125	EAP Palafrugell		24,3	25,4	239,2	250,5	137,6	136,3	64,5	64,5	65,8	67,0	75,4	75,6
127	EAP Peralada		23,6	21,9	253,3	233,7	92,9	93,4	62,4	61,6	81,8	78,8	80,4	81,0
129	EAP Ripoll - Sant Joan de les Abadesses		28,9	25,7	301,0	268,6	125,7	129,9	72,1	71,3	50,9	50,9	93,0	92,4
130	EAP Roses		21,8	23,7	227,5	247,1	117,6	116,0	69,3	69,6	73,0	72,4	80,0	80,9
131	EAP Sant Joan Les Fonts		25,1	23,2	276,1	254,7	229,4	231,3	79,5	78,8	68,2	68,6	96,9	97,7
133	EAP Vilafant		21,8	21,7	250,7	250,1	73,4	74,7	61,6	61,9	74,1	72,5	87,9	87,8
696	EAP La Bisbal		24,5	25,8	238,7	251,3	144,1	148,0	66,5	66,8	64,3	65,5	73,8	73,7
704	EAP Torroella de Montgrí		22,1	23,0	229,2	238,5	136,6	136,4	69,5	68,3	57,8	57,3	86,3	86,7
1321	EAP Ribes de Freser - Campdevànot		30,5	25,1	322,6	265,2	160,4	160,8	73,3	72,4	47,0	48,5	88,3	87,9
1798	EAP Palamós		24,6	24,9	265,0	268,0	163,6	161,7	77,1	76,6	67,3	67,7	89,8	89,3
1883	EAP La Vall d'en Bas		24,4	21,9	254,8	228,8	92,7	96,2	66,4	65,7	58,3	59,1	100,4	100,6
1919	EAP L'Escala		24,0	23,6	250,0	245,5	149,2	149,8	67,3	66,7	70,9	71,4	83,1	82,0
101	EAP Arbúcies - Sant Hilari	GIRONA SUD	23,6	23,3	236,7	231,7	157,2	158,2	63,4	63,4	57,7	57,2	78,6	79,6
104	EAP Girona 3 - Montilivi		22,0	23,5	234,4	250,3	134,7	134,6	64,2	65,3	57,2	56,6	83,6	83,6
105	EAP Girona 4 - Taialà		24,3	26,2	276,5	297,5	100,5	100,4	55,3	56,3	65,1	65,7	84,3	84,9
108	EAP Salt		20,1	23,7	202,5	238,1	144,6	141,0	46,5	48,5	60,2	60,0	77,3	77,3
110	EAP Sarrià de Ter		23,6	25,5	241,5	260,9	154,1	155,0	62,0	62,1	62,5	61,0	77,3	77,4
111	EAP Sils - Vidreres - Maçanet Selva		24,8	26,2	256,3	270,1	141,9	138,7	60,3	60,3	56,4	55,2	79,6	79,8
112	EAP Santa Coloma de Farners		22,8	23,5	230,8	237,4	161,6	160,4	62,4	63,1	52,2	52,8	77,2	77,5
114	EAP Banyoles		22,2	21,9	238,3	234,1	123,0	125,2	57,1	56,9	58,5	58,2	88,0	88,5
116	EAP Blanes		26,0	26,7	260,9	267,9	124,3	122,9	59,6	59,9	61,4	60,7	83,7	82,6
117	EAP Breda - Hostalric		23,6	24,5	263,6	271,5	240,9	234,7	78,9	80,0	60,2	59,6	88,9	89,1
119	EAP Celrà		18,9	20,9	209,0	230,9	153,2	155,8	71,7	73,3	54,3	55,1	87,3	86,5
121	EAP Girona 1 - Santa Clara		22,4	22,4	249,7	250,2	127,9	130,1	64,1	65,0	58,0	58,3	81,4	81,9
122	EAP Girona 2 - Can Gibert del Pla		20,9	24,5	210,3	245,4	90,7	90,3	59,2	61,2	62,2	62,3	80,5	81,5
277	EAP Canet de Mar		27,8	25,7	280,7	260,0	112,7	112,7	53,0	52,3	59,6	58,5	85,9	86,1
282	EAP Pineda de Mar		27,0	27,2	272,0	274,0	136,5	134,9	67,9	67,6	56,6	56,1	93,9	93,2
288	EAP Tordera		27,0	28,6	272,6	289,6	107,1	105,5	65,0	66,1	64,8	64,7	90,4	91,6
299	EAP Calella		29,7	28,3	307,1	292,4	131,4	130,0	68,8	68,8	55,2	56,5	106,1	107,0
915	EAP Lloret de Mar		23,5	26,3	245,7	276,3	182,6	179,1	75,9	77,7	61,3	62,9	88,4	87,0
1322	EAP Anglès		24,3	23,4	260,6	251,3	231,5	233,8	85,2	85,5	65,9	65,0	80,5	80,2
1790	EAP Malgrat de Mar		26,6	27,5	275,0	284,8	168,7	168,6	76,3	76,8	62,7	64,6	101,1	101,4
1886	EAP Cassà de la Selva		22,5	23,0	246,9	252,6	199,3	198,6	70,3	70,3	43,0	42,3	90,2	90,4
CATALUNYA			27,1	27,1	292,5	292,5	176,7	176,7	74,6	74,6	68,9	68,9	96,4	96,4

Eficiència. EAP del SISCAT, 2015. Regió Sanitària Catalunya Central

Codi	Unitat proveïdora	Sector sanitari	Receptes per usuari		Cost per usuari		Cost per usuari Antidiabètics		Cost per usuari Antihipertensius		Cost per usuari Hipolipemiant		Cost per usuari Antidepressius	
			Brut	ST	Brut	ST	Brut	ST	Brut	ST	Brut	ST	Brut	ST
49	EAP Santa Coloma de Queralt	ANOIA	25,7	22,9	287,0	258,0	297,2	275,3	68,5	66,9	63,8	62,1	68,6	68,7
149	EAP Anoia Rural		24,2	23,2	259,8	248,4	130,2	126,1	64,3	63,0	64,2	62,1	98,1	95,0
171	EAP Piera		24,4	26,9	265,5	292,7	211,8	210,2	78,9	79,8	80,3	81,1	94,7	94,0
180	EAP Santa Margarida de Montbui		22,6	25,4	256,0	285,0	181,2	178,3	77,6	79,4	62,7	62,3	107,3	104,1
184	EAP Vilanova del Camí		25,0	27,5	278,5	305,3	209,0	204,1	71,9	72,8	65,8	65,4	90,1	89,4
185	EAP Calaf		24,5	23,6	285,9	275,1	177,6	174,2	74,4	73,7	71,8	71,0	91,9	90,8
186	EAP Capellades		25,3	25,9	274,4	281,1	211,1	205,3	65,8	66,7	63,3	63,4	91,5	90,1
194	EAP Igualada 1		23,0	23,3	257,4	260,5	200,5	201,2	73,8	73,5	74,3	74,0	95,3	95,2
6175	EAP Igualada 2		24,6	24,5	279,3	279,0	197,2	200,6	70,0	69,7	58,7	59,3	90,3	90,1
347	EAP Manlleu	OSONA	25,6	26,2	261,2	266,1	102,8	101,2	55,7	56,3	54,7	54,3	105,4	106,1
365	EAP Sant Hipòlit de Voltregà		25,3	24,0	244,3	232,8	79,0	81,0	51,6	51,2	57,0	55,8	99,5	99,2
368	EAP Santa Eugènia de Berga		23,3	23,1	208,3	205,9	71,5	71,3	42,4	42,4	54,6	54,6	86,5	85,9
372	EAP La Vall del Ges - Torelló		24,3	24,3	244,0	243,4	166,1	164,7	54,6	54,8	57,7	57,7	87,6	87,2
381	EAP Lluçanès		24,6	20,9	240,5	205,5	99,3	106,0	62,2	61,8	51,0	49,6	82,8	84,3
391	EAP Sant Quirze de Besora		30,4	26,1	334,1	288,0	135,1	141,9	55,8	55,0	61,5	62,1	95,8	98,6
395	EAP Tona		25,1	24,3	265,3	256,5	135,6	132,9	63,2	63,1	60,7	59,4	90,7	92,7
397	EAP Vic 1 - Nord		22,3	22,6	232,9	236,2	138,0	140,9	56,4	56,9	50,8	50,9	96,5	97,7
1077	EAP Vic 2 - Sud		20,1	24,1	184,9	217,8	69,3	67,6	53,8	56,1	50,6	50,9	75,9	75,6
1932	EAP Centelles		25,2	27,1	245,5	263,3	122,9	122,9	69,0	69,9	46,8	47,1	98,6	98,6
4713	EAP Roda de Ter		25,2	22,9	241,2	218,6	65,5	66,4	45,0	44,6	52,2	51,7	92,8	93,5
336	EAP Alt Berguedà	SOLSONÈS-BAGES-BERGUEDÀ	33,3	26,5	334,8	268,9	115,4	123,7	59,3	59,2	60,1	60,5	87,6	86,7
337	EAP Baix Berguedà		33,6	28,1	354,2	300,8	167,7	168,9	66,7	66,4	60,2	60,1	96,1	95,8
339	EAP Berga Centre		31,4	27,6	334,9	297,0	221,1	224,3	74,2	73,8	72,2	72,6	94,3	93,3
341	EAP Cardona		28,7	24,4	317,4	275,0	109,4	104,1	73,3	72,4	71,3	71,5	102,6	101,6
348	EAP Manresa 2 - Plaça Catalunya		26,0	24,6	277,9	263,3	149,0	151,0	74,2	73,1	58,4	58,0	102,6	102,5
349	EAP Manresa 4 - Sagrada Família		27,2	27,3	299,1	299,9	148,2	147,4	74,2	74,1	67,9	67,9	101,4	101,3
351	EAP Moià		26,2	24,8	295,7	279,5	157,4	163,6	76,3	75,7	52,1	52,7	97,1	101,6
362	EAP Sallent		31,5	28,1	365,8	326,0	181,1	184,0	90,6	90,7	72,8	72,6	107,8	108,1
364	EAP Navarces - Sant Fruitòs de Bages		27,0	27,0	320,0	319,7	250,9	248,5	92,8	93,2	76,0	75,6	110,7	110,1
366	EAP Sant Joan de Vilatorrada		25,2	25,7	288,9	293,8	175,2	170,8	90,5	89,7	67,9	66,9	114,7	112,0
367	EAP Sant Vicenç de Castellet		28,1	28,7	298,6	305,2	156,8	158,0	77,7	77,6	64,8	64,6	105,3	105,1
370	EAP Súria		29,3	26,5	309,3	281,7	126,4	127,0	68,7	68,5	65,3	65,7	99,3	97,8
373	EAP Artés		27,8	26,0	295,5	274,9	183,5	180,8	66,3	66,5	55,6	56,4	97,6	98,6
382	EAP Manresa 1		30,0	29,3	368,6	360,3	253,5	259,3	116,7	118,3	80,9	82,6	112,7	116,1
383	EAP Manresa 3		25,3	25,7	282,5	287,5	206,1	203,7	95,6	95,3	75,5	75,9	101,1	100,5
385	EAP Montserrat		26,9	28,4	303,2	320,1	212,6	214,1	97,3	96,9	87,4	86,2	101,2	103,2
386	EAP Navàs - Balsareny		30,8	28,7	373,3	345,8	286,0	287,6	106,6	106,0	90,6	91,1	134,8	131,5
1324	EAP Solsonès		25,8	25,3	324,3	316,9	200,0	200,9	98,4	98,2	74,5	74,3	147,9	148,0
CATALUNYA			27,1	27,1	292,5	292,5	176,7	176,7	74,6	74,6	68,9	68,9	96,4	96,4

Eficiència. EAP del SISCAT, 2015. Regió Sanitària Barcelona

Codi	Unitat proveïdora	Sector sanitari	Receptes per usuari		Cost per usuari		Cost per usuari Antidiabètics		Cost per usuari Antihipertensius		Cost per usuari Hipolipemiants		Cost per usuari Antidepressius	
			Brut	ST	Brut	ST	Brut	ST	Brut	ST	Brut	ST	Brut	ST
157	EAP Garraf Rural	ALT PENEDÈS-	22,7	26,2	245,3	281,8	193,4	187,9	65,9	66,8	55,6	54,8	93,2	92,8
170	EAP Penedès Rural	GARRAF	28,5	27,2	302,1	286,4	175,9	175,4	73,3	73,4	53,9	53,7	92,1	92,2
202	EAP Sant Sadurní d'Anoia		26,6	27,0	267,3	270,9	124,9	125,9	61,3	62,1	50,4	50,7	86,7	86,5
203	EAP Sitges		25,5	23,2	282,4	259,6	153,2	155,5	65,1	64,0	56,6	55,2	87,6	88,0
204	EAP Vilafranca del Penedès		23,3	25,5	245,7	268,6	140,4	139,6	64,7	65,2	60,0	60,3	82,7	83,4
205	EAP Vilanova i la Geltrú 1		23,9	24,6	256,4	263,9	174,1	172,3	78,1	78,6	54,7	54,8	87,6	86,8
206	EAP Vilanova i la Geltrú 2		29,4	27,0	330,1	304,5	231,5	231,2	90,3	90,2	54,2	54,8	95,5	95,9
3449	EAP Cubelles - Cunit		24,6	26,2	251,4	268,2	155,0	152,7	70,0	70,0	55,0	54,2	93,5	92,4
6009	EAP Vilanova i la Geltrú 3 - Baix a Mar		23,4	24,3	240,9	249,8	98,1	96,7	61,6	61,9	56,0	55,4	99,2	99,0
151	EAP Cornellà de Llobregat 1 -Martí Julià	BAIX LLOBREGAT	25,2	25,8	272,8	280,9	191,6	192,2	71,5	71,0	72,3	72,1	92,7	91,4
152	EAP Cornellà de Llobregat 2 -St Ildefons	CENTRE-LITORAL	27,2	26,9	308,3	304,5	202,9	203,2	66,6	65,2	76,6	75,4	94,3	94,2
153	EAP Cornellà de Llobregat 3 - Gavarra	I L'H.LL.	32,3	28,9	321,3	288,7	157,5	162,5	59,7	59,0	62,8	60,7	86,6	86,8
154	EAP Cornellà de Llobregat 4 -Jaume Soler		27,7	27,0	298,4	290,7	180,8	179,4	77,4	76,4	76,5	76,1	101,4	100,3
156	EAP Esplugues de Llobregat 1-Can Vidalet		25,3	24,2	258,7	248,8	148,3	147,6	58,8	58,3	63,9	63,2	95,7	94,1
158	EAP Gavà 1		24,9	26,8	275,8	299,0	152,4	149,1	74,4	74,8	72,7	73,2	90,0	89,8
159	EAP Gavà 2		25,2	25,6	272,6	276,7	165,8	167,3	64,7	64,9	63,3	62,2	82,9	82,3
160	EAP Hospitalet de Llobregat 1 - Centre		26,9	25,2	282,6	264,8	133,3	130,6	70,0	68,9	63,0	62,5	102,5	101,4
161	EAP Hospitalet Llobregat 10 - Can Serra		31,3	27,6	323,5	288,9	119,2	120,6	64,8	63,9	60,8	59,8	99,9	99,6
162	EAP Hospitalet de Llobregat 11 - Gornal		30,8	32,5	299,4	317,0	179,3	180,1	63,2	63,0	68,1	69,1	104,3	102,6
163	EAP Hospitalet de Llobregat 2 -St. Josep		26,9	25,1	283,9	266,4	137,6	135,9	61,8	61,7	60,5	59,6	89,3	88,6
164	EAP Hospitalet Llobregat 5 - Sta.Eulàlia		24,6	23,8	255,2	248,0	151,3	151,6	68,1	67,6	61,5	61,4	81,9	81,9
165	EAP Hospitalet Llobregat 6 - Sta.Eulàlia		24,0	25,0	247,4	257,8	148,4	146,2	57,8	58,4	68,4	67,8	87,4	86,9
166	EAP Hospitalet de Llobregat 7 -Florida N		26,1	27,2	272,6	284,3	153,3	150,4	66,2	66,3	60,9	60,3	85,7	86,1
167	EAP Hospitalet de Llobregat 8 -Florida S		27,4	26,4	278,9	267,6	123,6	126,5	58,6	57,5	59,6	59,9	86,6	87,8
169	EAP Molins de Rei		25,3	26,1	263,6	271,6	119,5	122,3	62,5	62,8	67,8	67,1	85,5	85,1
172	EAP Prat Llobregat 2 - Sant Cosme I		26,6	27,8	269,7	282,3	154,1	152,2	68,6	69,7	67,5	67,2	94,5	93,8
173	EAP Prat Llobregat 3 - Dr. Pujol Capçada		29,2	33,1	310,9	355,2	186,5	181,3	91,2	92,6	65,1	63,9	92,7	91,5
175	EAP Sant Boi de Llobregat 2 - Molí Nou		27,7	28,6	316,0	325,4	169,7	170,2	74,5	73,8	69,9	69,6	86,9	87,2
176	EAP Sant Boi de Llobregat 3-Camps Blancs		28,1	30,2	297,0	318,5	110,3	108,8	64,5	65,7	62,3	62,1	71,7	72,5
177	EAP Sant Joan Despí 2 - Les Planes		24,6	24,7	264,0	264,9	141,7	141,1	58,3	57,6	66,0	64,6	100,4	99,7
178	EAP Sant Just Desvern		26,0	23,5	305,6	279,6	170,3	179,2	66,1	64,3	75,2	74,1	93,9	94,7
179	EAP St. Vicenç dels Horts 1 - Vila Vella		22,7	26,5	257,4	302,4	205,3	203,9	62,7	64,2	68,3	67,6	81,5	81,4
181	EAP Vallirana		24,6	25,8	275,3	289,8	173,7	173,2	75,8	76,6	63,4	63,7	91,4	91,5
182	EAP Viladecans 1		25,5	27,6	277,5	300,4	155,5	152,3	76,1	77,8	65,8	65,9	94,2	93,1
183	EAP Viladecans 2		24,7	27,6	259,9	292,0	127,4	124,2	61,0	61,3	78,5	77,9	96,7	94,4
187	EAP Esplugues Llobregat 2 - Lluís Millet		27,1	24,9	305,8	283,3	217,2	221,9	69,5	68,2	69,6	68,5	89,7	90,1
189	EAP Hospitalet Llobregat 12 - Bellvitge		28,9	25,7	310,0	277,2	181,5	183,6	69,2	67,1	64,4	63,4	90,9	89,6
191	EAP Hospitalet de Llobregat 3 -Collblanc		27,3	26,6	297,4	289,6	169,3	171,9	76,6	76,5	58,8	59,6	99,8	100,0
192	EAP Hospitalet de Llobregat 4 - Torrassa		24,9	25,6	267,0	275,2	171,0	174,6	70,1	70,2	60,2	62,7	96,2	95,9
193	EAP Hospitalet de Llobregat 9 -Pubilla C		26,4	26,6	269,9	271,5	177,7	177,3	59,5	59,2	54,8	54,8	107,8	109,6
195	EAP Prat Llobregat 1 - Ramona Via		26,3	26,3	281,5	281,9	187,2	188,4	69,9	69,0	56,5	56,4	95,6	95,1

Eficiència. EAP del SISCAT, 2015. Regió Sanitària Barcelona

Codi	Unitat proveïdora	Sector sanitari	Receptes per usuari		Cost per usuari		Cost per usuari Antidiabètics		Cost per usuari Antihipertensius		Cost per usuari Hipolipemiants		Cost per usuari Antidepressius	
			Brut	ST	Brut	ST	Brut	ST	Brut	ST	Brut	ST	Brut	ST
197	EAP Sant Boi de Llobregat 1 - Montclar		27,0	29,1	313,7	339,8	192,2	190,0	83,0	83,9	73,3	74,6	98,8	99,2
198	EAP Sant Boi de Llobregat 4 - Vinyets	BAIX LLOBREGAT	25,9	27,4	278,8	295,3	121,9	119,7	62,5	62,8	74,4	73,6	92,4	91,3
199	EAP Sant Feliu Llobregat 1 - El Pla	CENTRE-LITORAL	25,2	25,7	277,7	284,2	158,8	157,9	65,1	64,7	67,4	66,8	90,0	90,1
200	EAP Sant Feliu Llobregat 2 - Rambla	I L'H.LL.	24,3	25,5	256,6	268,2	152,5	151,6	76,7	76,5	74,3	73,3	95,7	94,2
201	EAP Sant Joan Despí 1		23,4	25,3	263,4	284,2	187,2	188,3	68,1	68,7	60,4	60,3	99,3	97,2
4374	EAP Castelldefels 2 - Can Bou		23,4	24,7	281,3	297,1	121,1	123,4	61,5	61,0	58,5	57,6	90,4	93,2
4376	EAP Castelldefels 1 - El Castell		24,6	26,4	262,3	282,6	124,6	121,0	59,1	60,0	73,8	73,5	98,6	97,4
4547	EAP Corbera de Llobregat		23,9	25,9	272,4	296,8	196,1	191,5	62,6	63,2	63,1	63,2	85,1	84,7
4957	EAP St. Vicenç dels Horts 2 - El Serral		26,3	26,6	283,8	286,5	116,6	113,4	58,7	60,5	67,3	66,4	80,2	81,3
5239	EAP Begues - Pou Torre		21,0	24,3	232,4	273,7	129,4	122,9	59,7	60,6	56,9	56,4	86,3	88,9
155	EAP Esparreguera	BAIX LLOBREGAT	23,3	25,8	246,7	272,8	174,1	173,3	74,8	75,6	58,1	57,6	82,2	81,8
168	EAP Martorell Urbà	NORD	24,6	27,2	241,2	266,2	136,8	137,3	63,3	64,1	56,8	56,2	84,3	84,5
174	EAP Sant Andreu de la Barca		23,2	27,5	232,8	281,5	191,1	190,6	58,7	60,2	55,2	54,9	80,9	80,6
698	EAP Olesa de Montserrat		23,2	26,5	229,3	262,0	124,7	122,6	64,2	65,4	51,0	50,7	87,5	86,7
4056	EAP Pallegà		24,4	27,5	244,2	276,8	211,1	211,5	58,3	59,7	50,0	49,4	77,4	77,4
4546	EAP Abrera		23,3	27,8	241,4	293,1	218,7	215,5	87,3	89,4	65,5	66,7	85,0	86,3
4819	EAP Martorell Rural		23,6	26,4	235,1	263,8	182,6	182,7	56,2	56,6	50,9	50,6	80,7	80,3
440	EAP Barcelona 1B - Casc Antic	BARCELONA	23,7	24,9	271,0	282,7	83,4	82,9	60,2	60,4	73,4	74,5	93,2	94,4
441	EAP Barcelona 1C - Gòtic	CIUTAT VELLA	23,6	24,5	272,1	277,7	112,7	115,5	70,2	70,9	72,4	71,1	92,2	93,6
442	EAP Barcelona 1D - Raval Sud		20,6	26,8	216,5	281,5	89,5	94,3	52,7	55,9	63,8	66,3	84,0	84,1
443	EAP Barcelona 1E - Raval Nord-Dr. Sayé		23,1	26,0	241,6	273,6	115,2	114,4	54,5	56,6	67,7	71,5	89,2	91,7
598	EAP Barcelona 1A - Barceloneta		29,8	27,6	329,9	304,3	105,0	105,5	63,5	63,2	58,2	58,6	88,1	89,3
444	EAP Barcelona 2A - Sant Antoni	BARCELONA	28,5	24,4	317,2	273,2	250,9	260,5	74,9	73,7	59,8	59,8	86,9	88,3
445	EAP Barcelona 2B - Via Roma	EIXAMPLE	27,0	22,4	302,5	253,3	155,2	158,1	63,8	62,7	58,3	59,4	84,7	85,8
446	EAP Barcelona 2H - Passeig Sant Joan		28,6	23,1	312,1	254,1	145,1	148,4	62,5	61,3	57,9	57,0	92,3	93,2
460	EAP Barcelona 2C - Esq.Eixample-Rosselló		29,3	24,4	317,8	269,3	180,0	187,4	68,4	66,9	59,0	59,1	95,6	96,0
461	EAP Barcelona 2D - Universitat		27,5	24,1	315,5	276,0	191,6	201,3	62,5	61,5	59,2	60,4	80,7	83,8
462	EAP Barcelona 2E - Esq.Eixample-Casanova		26,3	23,1	291,0	262,0	144,9	151,2	65,2	64,3	57,6	58,7	85,9	87,2
464	EAP Barcelona 2G - Dreta Eixample		30,9	23,5	363,0	281,2	130,5	144,5	58,3	59,1	54,5	56,3	96,1	103,5
465	EAP Barcelona 2I - Sagrada Família		28,0	23,6	297,4	253,1	116,7	121,4	62,5	61,5	59,2	60,9	87,7	90,6
466	EAP Barcelona 2J - Monumental		21,4	20,0	233,2	219,0	139,9	145,0	60,0	59,6	46,9	47,8	87,1	88,7
467	EAP Barcelona 2K - Sagrada Família		28,4	23,7	321,2	269,0	151,8	162,1	66,3	66,0	61,3	62,8	92,5	94,6
469	EAP Barcelona 3B - Poble Sec-Montjuïc		28,9	26,0	334,7	301,2	222,8	226,7	79,7	79,9	66,6	67,7	84,7	85,4
481	EAP Barcelona 5E - Sant Gervasi	BARCELONA	27,4	21,8	311,5	254,7	147,3	156,7	61,8	59,3	55,0	54,0	85,2	87,3
482	EAP Barcelona 6A - Joanic	GRÀCIA	26,9	23,3	294,5	256,6	161,3	165,9	62,3	61,5	57,9	58,0	87,6	89,7
483	EAP Barcelona 6B - Vila de Gràcia		26,9	23,9	287,7	257,6	145,8	153,7	60,9	60,2	57,8	58,5	83,2	85,4
484	EAP Barcelona 6C - Lesseps		27,5	21,1	320,4	251,6	110,2	118,0	59,6	58,9	53,8	53,7	80,0	81,6
485	EAP Barcelona 6D - Vallcarca		27,0	23,7	284,9	253,8	131,1	138,4	61,7	60,4	52,0	51,2	88,7	88,6
486	EAP Barcelona 7A - Sanllehy		31,0	25,6	344,2	288,0	162,7	166,7	68,3	66,7	70,7	70,1	95,2	96,6
2000	EAP Barcelona 6E - La Salut		25,6	21,1	281,4	235,1	103,7	109,7	59,4	58,1	53,5	54,7	84,7	85,8

Eficiència. EAP del SISCAT, 2015. Regió Sanitària Barcelona

Codi	Unitat proveïdora	Sector sanitari	Receptes per usuari		Cost per usuari		Cost per usuari Antidiabètics		Cost per usuari Antihipertensius		Cost per usuari Hipolipemiants		Cost per usuari Antidepressius	
			Brut	ST	Brut	ST	Brut	ST	Brut	ST	Brut	ST	Brut	ST
448	EAP Barcelona 7C - El Carmel	BARCELONA	28,6	27,5	312,6	302,0	162,2	164,5	55,0	54,2	61,8	60,3	98,6	98,3
488	EAP Barcelona 7D - Lisboa	HORTA-	27,6	23,4	307,9	265,1	149,2	158,2	62,1	60,4	55,0	53,9	83,2	85,4
489	EAP Barcelona 7E - Sant Rafael	GUINARDÓ	30,6	24,8	354,3	288,8	187,3	202,1	65,2	63,6	64,1	63,2	83,6	86,6
490	EAP Barcelona 7F - Lisboa		30,9	25,2	353,7	293,4	219,5	236,0	59,7	58,4	64,2	64,3	89,0	90,8
1933	EAP Barcelona 7B - Sardenyà		26,4	22,6	272,3	236,9	128,1	138,1	53,8	54,1	64,9	64,9	89,0	90,3
474	EAP Barcelona 4A - Montnegre	BARCELONA LES	29,5	23,0	336,5	267,7	163,2	168,6	74,5	72,4	53,2	53,2	88,2	89,6
475	EAP Barcelona 4B - Les Corts-Pedralbes	CORTS	28,8	22,9	324,8	266,5	181,1	182,6	79,7	77,2	59,3	59,0	87,9	90,6
1004	EAP Barcelona 4C - Les Corts-Helios		29,8	23,4	306,8	322,7	130,5	135,0	56,2	54,8	59,9	58,3	82,7	84,2
449	EAP Barcelona 8G - Roquetes	BARCELONA	26,1	27,4	296,9	312,9	251,2	245,1	57,7	58,2	66,7	67,4	102,3	102,3
450	EAP Barcelona 8H - Ciutat Meridiana	NOU BARRIS	27,2	31,0	284,7	326,8	210,4	200,8	66,8	68,5	84,9	85,0	84,8	84,2
451	EAP Barcelona 8I - Xafarines		30,0	28,3	326,7	309,8	154,7	156,8	60,8	60,4	67,5	67,7	80,5	81,9
493	EAP Barcelona 8B - Rio de Janeiro-Porta		29,9	25,9	377,9	331,1	331,9	347,6	102,8	100,1	70,0	70,8	98,9	101,4
494	EAP Barcelona 8C - Turó de la Peira		29,0	25,4	311,4	275,4	167,2	174,0	61,6	60,4	62,3	61,7	87,5	89,2
495	EAP Barcelona 8D - Rio de Janeiro-Prosp.		29,1	24,7	348,1	298,0	270,9	272,7	71,1	68,8	72,0	69,4	83,7	84,3
496	EAP Barcelona 8E - Rio de Janeiro-Verdum		31,4	28,0	327,2	292,4	197,4	200,1	63,4	62,1	74,4	73,8	83,2	83,2
497	EAP Barcelona 8F - Guineueta		30,9	26,0	352,8	301,7	208,0	216,6	68,3	67,0	68,3	68,3	98,5	99,2
6156	EAP Barcelona 8J - Cotxeres		28,6	24,4	301,5	259,8	130,1	138,3	67,5	65,4	68,0	67,9	88,7	89,9
452	EAP Barcelona 9F - Via Barcino	BARCELONA	24,1	28,3	241,0	283,1	159,7	158,6	56,2	57,6	70,6	71,1	79,8	79,4
453	EAP Barcelona 9E - Bon Pastor	SANT ANDREU	31,7	32,5	320,7	330,7	162,3	165,7	59,9	59,7	73,1	72,2	90,5	90,5
498	EAP Barcelona 9A - Sagrera		27,5	25,2	309,4	284,5	228,4	228,4	91,7	91,2	67,7	67,5	96,4	96,4
7504	EAP Barcelona 9H - CAP Sant Andreu		28,8	25,2	321,8	282,9	235,2	234,3	86,3	85,7	66,9	67,2	92,9	92,4
7505	EAP Barcelona 9I - CAP Casernes		25,7	24,9	279,7	271,8	170,8	168,0	67,3	67,1	59,6	59,7	85,9	85,7
437	EAP Barcelona 10B - Ramon Turró	BARCELONA	24,9	27,1	277,6	302,5	155,8	157,1	72,7	74,0	71,6	73,0	96,3	97,2
438	EAP Barcelona 10C - Poble Nou	SANT MARTÍ	25,7	25,0	296,1	289,4	89,8	90,8	70,1	69,6	69,6	69,0	90,7	90,9
439	EAP Barcelona 10I - La Pau		30,9	27,3	335,1	298,9	80,1	82,1	56,1	55,3	71,3	71,1	89,5	92,4
454	EAP Barcelona 10J - Verneda Sud		28,2	25,5	312,3	285,4	122,4	123,6	57,9	57,0	66,4	66,0	93,2	93,7
455	EAP Barcelona 10D - Besós		27,8	27,7	287,4	284,4	122,7	124,8	61,8	61,3	64,2	64,2	101,5	101,8
456	EAP Barcelona 10E - Encants		25,3	23,9	273,8	262,3	168,2	172,9	61,7	61,1	56,2	55,7	96,3	96,7
457	EAP Barcelona 10F - Camp de l'Arpa		28,5	24,6	311,3	272,8	151,7	156,1	67,1	66,5	62,6	63,7	93,6	94,6
458	EAP Barcelona 10G - El Clot		24,6	24,0	265,0	260,0	132,1	130,0	71,5	71,5	66,1	66,0	101,1	100,4
459	EAP Barcelona 10H - Sant Martí		29,8	24,1	327,8	271,7	146,7	150,7	60,9	58,6	63,6	63,9	91,9	92,8
491	EAP Barcelona 7G - Guinardó		30,5	25,5	339,0	286,6	202,4	210,6	66,2	64,6	65,6	65,7	102,7	104,0
500	EAP Barcelona 9C - Congrés		29,8	24,0	316,2	257,8	148,1	153,3	68,5	67,5	61,0	61,1	91,3	91,7
1273	EAP Barcelona 10A - Vila Olímpica		26,1	25,3	287,5	279,6	116,7	117,3	74,1	73,9	61,6	62,0	89,6	90,1
447	EAP Barcelona 3C - Dr. Carles Riba	BARCELONA	31,2	28,4	346,2	316,1	187,0	188,8	65,3	65,2	61,9	62,6	87,9	87,0
468	EAP Barcelona 3A - Les Hortes-Poble Sec	SANTS-	24,3	25,2	254,4	263,3	121,0	121,3	57,2	57,3	65,8	65,9	84,0	85,0
470	EAP Barcelona 3D - Bordeta	MONTJUÏC	27,9	25,5	301,6	276,5	159,6	159,8	74,1	74,0	62,3	62,8	89,8	90,1
471	EAP Barcelona 3E - Sants		25,4	24,2	271,9	261,0	181,9	184,8	64,1	63,5	58,6	58,9	80,0	80,5
473	EAP Barcelona 3G - Numància		28,3	23,5	304,4	257,3	143,5	147,9	61,3	60,1	57,4	57,5	83,8	85,1
5132	EAP Barcelona 3H - La Marina		24,5	24,7	256,1	258,4	108,3	111,4	58,1	58,8	54,3	54,4	74,5	74,9

Eficiència. EAP del SISCAT, 2015. Regió Sanitària Barcelona

Codi	Unitat proveïdora	Sector sanitari	Receptes per usuari		Cost per usuari		Cost per usuari Antidiabètics		Cost per usuari Antihipertensius		Cost per usuari Hipolipemiants		Cost per usuari Antidepressius	
			Brut	ST	Brut	ST	Brut	ST	Brut	ST	Brut	ST	Brut	ST
477	EAP Barcelona 5A - Marc Aureli	BARCELONA	26,8	21,5	309,0	259,7	196,4	202,5	63,6	62,2	54,0	54,5	81,9	83,6
478	EAP Barcelona 5B - Sant Elies	SARRIÀ-SANT	27,8	21,9	320,4	259,5	157,0	167,2	63,6	62,1	54,8	55,2	79,0	80,2
479	EAP Barcelona 5C - Sarrià	GERVASI	27,3	20,5	303,6	247,5	134,3	141,4	53,4	51,8	50,4	49,9	77,8	81,4
480	EAP Barcelona 5D - Vallvidrera-Les Plane		27,8	22,3	328,4	272,2	138,2	147,5	49,8	49,2	56,7	55,9	72,7	73,5
196	EAP Premià de Mar	BARCELONÈS	25,2	24,7	261,0	257,1	117,4	117,0	65,3	65,5	61,0	60,9	75,7	75,6
273	EAP Arenys de Mar	NORD I	28,6	26,3	283,2	260,4	138,2	140,6	57,5	57,2	59,2	58,7	83,2	83,9
274	EAP Badalona 4 - Gorg	MARESME	30,8	27,5	311,4	278,2	161,4	160,4	62,6	61,5	62,4	61,7	78,3	77,1
275	EAP Badalona 5 - Sant Roc		28,7	35,0	275,3	336,0	144,5	139,0	58,5	60,9	65,0	65,7	74,1	74,4
276	EAP Badalona 6 - Llefià		28,4	29,3	285,5	295,9	156,8	152,5	67,2	68,4	65,0	65,0	84,7	83,3
278	EAP El Masnou		25,3	24,7	274,5	270,3	121,5	120,4	67,5	66,6	57,3	56,4	75,8	75,6
279	EAP Mataró 1 - La Riera		27,1	25,1	276,6	258,3	111,6	111,3	64,1	63,7	61,3	61,5	87,3	88,4
280	EAP Mataró 5 - Ronda Cerdanya		25,5	28,9	260,6	295,7	122,1	120,7	63,7	66,3	54,4	54,8	88,2	88,0
281	EAP Mataró 7 - Ronda Prim		29,0	28,8	293,8	293,0	127,7	127,6	58,6	59,4	51,5	51,7	81,1	80,6
283	EAP Sant Adrià Besòs 1 - Dr. Barraquer		28,0	28,4	284,7	289,3	171,4	169,1	65,6	66,1	58,1	59,2	80,8	80,4
284	EAP Sant Adrià Besòs 2 - La Mina		28,6	32,3	314,1	350,8	158,2	149,3	74,0	75,3	67,8	67,6	88,8	88,7
285	EAP Sta. Coloma Gramenet 1 - Can Mariner	BARCELONÈS	26,6	26,5	278,3	278,6	161,4	162,5	70,3	70,2	64,2	63,7	81,0	81,7
286	EAP Sta. Coloma Gramenet 4 - Major	NORD I	28,1	26,3	307,3	290,2	156,2	156,2	68,6	67,6	63,7	62,9	84,3	84,9
290	EAP Badalona 10 - Nova Lloreda-Montigalà	MARESME	28,3	28,5	338,3	339,6	234,2	229,2	96,1	95,8	63,4	64,2	92,5	92,3
291	EAP Badalona 11 - Bufalà-Canyet		24,2	27,0	263,1	291,1	158,4	156,0	64,6	66,1	60,6	59,7	91,2	89,1
292	EAP Badalona 1 - Martí i Julià		29,4	27,1	337,9	312,1	182,5	188,1	85,5	85,2	57,7	57,1	96,1	95,6
293	EAP Badalona 2 - Centre-Dalt la Vila		29,4	24,7	308,2	262,4	164,3	163,6	72,1	70,3	55,0	55,7	86,6	86,3
294	EAP Badalona 3 - Progrés-Raval		26,7	26,7	295,2	295,4	216,5	219,0	86,1	85,9	59,7	60,2	98,4	97,7
295	EAP Badalona 7A - Gran Sol		27,7	28,9	280,4	294,8	135,6	130,8	61,6	62,4	60,6	60,7	73,2	72,0
296	EAP Badalona 7B - La Salut		23,2	25,8	229,4	253,3	99,4	99,4	54,4	55,2	57,0	56,8	74,3	74,8
297	EAP Badalona 8 - Nova Lloreda		28,0	29,5	307,2	329,0	187,9	189,9	93,8	95,1	54,8	55,2	95,9	94,4
301	EAP Mataró 2 - Centre		25,6	25,3	262,6	260,3	149,2	149,7	66,9	66,6	63,0	63,7	85,6	86,2
302	EAP Mataró 3 - Rocafonda		26,4	29,1	262,9	290,7	143,2	145,5	86,4	88,0	61,3	61,0	83,3	83,6
303	EAP Mataró 6 - Ronda Gatassa		26,2	28,7	249,5	272,9	113,2	111,8	60,6	62,1	55,4	55,1	86,2	86,2
305	EAP Sant Andreu de Llavaneres		25,6	25,2	283,0	279,8	193,9	188,6	67,3	66,7	59,3	58,5	87,2	87,3
306	EAP Sta. Coloma Gramenet 2 - Llatí		27,0	27,7	282,4	292,5	157,2	155,5	62,7	62,2	62,4	62,9	84,5	83,7
307	EAP Sta. Coloma Gramenet 3 - Singuerlín		28,5	28,2	322,4	320,6	173,7	172,8	77,8	76,0	64,4	62,8	91,1	91,4
309	EAP Vilassar de Mar		23,7	22,9	237,5	230,8	112,7	114,0	59,5	59,1	54,4	54,1	76,2	76,1
695	EAP Badalona 12 - Morera-Pomar		30,3	29,7	332,4	327,5	251,6	252,2	96,1	95,7	62,7	63,9	114,7	114,0
697	EAP Mataró 4 - Cirera Molins		26,0	28,0	259,8	280,1	146,7	146,8	75,1	76,6	61,3	61,6	97,9	97,6
1083	EAP Vilassar de Dalt		25,1	24,9	250,6	247,3	85,9	83,1	56,8	56,2	56,1	55,5	75,2	74,4
1325	EAP Badalona 9 - Apenins-Montigalà		26,1	29,4	285,3	324,7	229,1	228,9	84,8	86,1	64,2	65,2	86,4	84,1
1791	EAP Montgat		24,5	26,2	252,5	270,7	149,4	148,7	79,4	80,2	56,5	58,7	81,2	80,6
1796	EAP Argentona		24,8	25,7	254,1	263,5	150,1	152,2	59,0	59,9	52,3	52,1	83,1	82,8
4054	EAP Sta. Coloma Gramenet 5 - Santa Rosa		24,6	28,4	270,0	314,6	147,5	145,1	79,2	81,0	67,6	69,0	89,3	87,9
4055	EAP Sta. Coloma Gramenet 6 - Fondo		24,3	27,3	248,4	279,2	159,9	162,1	69,6	70,5	58,3	58,9	83,6	83,5
5166	EAP Ocatà -Teià		28,8	25,0	296,2	280,3	126,9	130,7	64,3	64,0	60,1	60,1	78,9	78,5

Eficiència. EAP del SISCAT, 2015. Regió Sanitària Barcelona

Codi	Unitat proveïdora	Sector sanitari	Receptes per usuari		Cost per usuari		Cost per usuari Antidiabètics		Cost per usuari Antihipertensius		Cost per usuari Hipolipemiants		Cost per usuari Antidepressius	
			Brut	ST	Brut	ST	Brut	ST	Brut	ST	Brut	ST	Brut	ST
338	EAP Barberà del Vallès	VALLÈS	24,8	28,1	256,1	290,9	168,2	163,4	64,0	65,5	62,5	63,1	87,1	87,2
342	EAP Castellar del Vallès	OCCIDENTAL EST	24,6	26,0	276,7	293,1	211,6	209,5	64,9	66,0	73,3	73,5	103,1	102,8
343	EAP Cerdanyola Vallès 1 - Serraparera		26,0	26,2	272,4	275,9	170,9	166,4	66,5	66,8	67,8	67,3	91,6	90,1
344	EAP Badia del Vallès		28,3	31,7	290,7	320,8	130,7	125,2	57,7	58,0	81,4	80,3	75,4	74,5
352	EAP Montcada i Reixac		24,8	26,8	271,0	294,2	215,3	214,1	75,1	75,6	70,9	71,8	90,6	89,9
356	EAP Sabadell 2 - Creu Alta		29,0	28,0	302,9	292,9	206,0	208,3	62,7	63,0	58,7	58,8	105,6	106,1
357	EAP Sabadell 3A - Ca n'Oriac		28,4	29,7	282,3	295,0	128,2	127,9	56,2	57,0	63,2	62,5	94,3	93,2
358	EAP Sabadell 3B - Nord		29,3	31,7	292,3	316,2	120,9	118,5	58,5	59,7	70,8	70,1	84,2	82,6
359	EAP Sabadell 5 - Gràcia-Merinals		26,6	27,0	289,1	293,5	143,9	144,9	69,0	68,6	74,5	76,2	116,2	115,3
360	EAP Sabadell 6 - Sud		28,0	28,0	295,2	296,3	163,2	164,9	72,9	72,7	67,9	68,0	98,5	98,4
361	EAP Sabadell 7 - La Serra		28,1	34,1	293,9	348,2	144,1	136,6	64,1	65,0	93,8	93,4	102,3	100,0
376	EAP Cerdanyola V. 2 - Canaletes-Fontetes		26,3	27,7	302,5	319,3	212,0	210,8	65,8	66,7	65,8	65,1	80,1	79,4
387	EAP Ripollet 1 - Centre		23,3	27,8	233,0	276,8	130,5	128,9	68,5	68,8	60,1	60,8	83,4	83,3
388	EAP Sabadell 1A - Centre		27,5	24,9	313,8	286,0	211,9	219,4	74,1	73,6	69,8	70,1	101,4	102,9
389	EAP Sabadell 1B - Sant Oleguer		28,1	26,5	299,4	283,6	204,5	206,1	71,5	71,0	59,5	60,4	96,1	97,1
390	EAP Sabadell 4A - Concòrdia		28,2	28,6	279,5	283,3	154,6	152,4	62,5	62,7	69,0	68,3	101,1	101,1
2038	EAP Sabadell 4B - Can Rull		25,9	28,3	290,8	316,4	147,8	145,4	69,6	69,6	58,8	58,4	99,1	98,8
5945	EAP Cerdanyola Ripollet - Farigola		26,8	26,7	267,4	265,3	117,5	117,5	63,9	64,2	62,1	62,5	83,8	83,7
6187	EAP Ripollet 2 - Pinetons		25,3	26,7	252,5	264,5	163,1	161,4	70,4	72,4	67,2	68,1	95,8	92,2
6189	EAP Polinyà - Sentmenat		21,9	27,3	228,8	287,4	187,9	182,8	62,1	64,1	70,2	72,0	111,9	113,3
355	EAP Rubí 2 - Castellbisbal	VALLÈS	24,5	28,3	253,2	294,5	193,3	192,5	82,2	84,8	64,6	66,8	90,1	89,8
371	EAP Terrassa C - Can Parellada	OCCIDENTAL	26,5	29,3	272,8	302,3	81,6	79,9	58,9	60,2	54,8	54,1	90,1	89,8
699	EAP Rubí 1	OEST	24,3	27,3	266,0	299,3	156,8	154,7	88,7	89,9	59,1	60,7	84,1	83,1
701	EAP Terrassa A - Sant Llützer		25,7	26,1	280,5	285,8	187,5	192,2	74,8	74,4	67,2	67,9	105,8	107,5
702	EAP Terrassa B - Est		20,6	29,4	219,2	316,7	182,6	181,7	77,8	81,5	65,5	64,9	108,0	108,3
703	EAP Terrassa F - Nord		25,8	28,4	285,8	315,1	270,4	271,2	78,7	80,4	74,7	75,5	107,9	107,4
1128	EAP Terrassa G - Sud		23,9	27,1	246,8	281,0	152,2	150,7	87,0	88,6	60,3	60,3	100,4	98,4
1785	EAP Terrassa D - Oest		23,1	24,9	253,6	274,1	200,0	199,8	88,9	89,7	59,8	60,6	97,9	97,4
1786	EAP Terrassa E - Rambla		26,0	25,6	287,2	282,7	207,4	208,0	92,3	92,1	67,1	67,9	93,7	93,1
4548	EAP Sant Quirze del Vallès		22,0	25,0	239,1	270,3	152,8	149,3	70,2	72,8	56,2	56,4	97,4	96,1
4863	EAP Rubí 3		24,7	29,3	280,5	338,0	232,4	226,3	83,6	86,3	66,7	68,0	86,0	85,7
7084	EAP Sant Cugat del Vallès 1		22,8	24,0	248,6	262,5	189,3	191,8	82,9	82,2	63,1	63,0	98,2	97,6
7085	EAP Sant Cugat del Vallès 2		23,3	23,4	283,8	286,0	195,9	198,5	76,5	75,1	61,2	60,1	91,2	90,4
7086	EAP Sant Cugat del Vallès 3		16,1	22,1	196,4	264,6	139,4	136,1	65,7	67,3	54,2	57,6	81,5	81,6

Eficiència. EAP del SISCAT, 2015. Regió Sanitària Barcelona

Codi	Unitat proveïdora	Sector sanitari	Receptes per usuari		Cost per usuari		Cost per usuari Antidiabètics		Cost per usuari Antihipertensius		Cost per usuari Hipolipemiants		Cost per usuari Antidepressius	
			Brut	ST	Brut	ST	Brut	ST	Brut	ST	Brut	ST	Brut	ST
340	EAP Caldes de Montbui	VALLÈS	24,3	24,5	242,8	244,8	140,6	142,6	64,3	64,6	79,5	78,8	75,9	76,1
345	EAP La Garriga	ORIENTAL	24,2	24,5	258,4	261,8	145,8	149,7	74,2	74,6	71,1	70,0	81,6	82,4
346	EAP La Llagosta		25,2	27,8	243,4	269,3	98,8	98,6	71,0	71,6	63,6	63,6	92,5	92,2
350	EAP Martorelles		28,0	26,8	313,2	300,3	102,3	106,1	62,8	63,2	65,5	65,4	92,4	92,1
353	EAP Montornès - Montmeló		21,7	24,6	219,3	248,1	72,4	70,7	54,5	55,5	77,0	75,7	88,8	87,8
354	EAP Parets del Vallès		24,2	27,2	242,4	272,9	108,0	103,4	64,8	66,5	61,7	62,0	97,7	96,2
363	EAP Sant Celoni		22,9	24,6	238,5	254,9	159,3	156,7	62,1	62,8	78,3	78,5	81,3	81,3
369	EAP Santa Perpètua de Mogoda		24,5	28,4	263,7	302,3	144,6	138,1	69,2	70,8	62,8	63,4	105,0	104,7
374	EAP Cardedeu		21,3	23,0	233,4	251,7	141,6	142,0	79,3	79,4	85,7	85,2	80,3	80,9
377	EAP Granollers 1 Oest - Canovelles		24,6	28,0	250,3	286,3	129,9	127,6	58,3	59,6	66,6	66,6	87,8	87,2
378	EAP Granollers 4 Sud - Sant Miquel		22,6	24,6	247,8	268,3	98,4	96,1	73,6	74,3	78,4	78,1	83,3	82,3
379	EAP Granollers 2 Nord - Les Franqueses		22,9	26,1	240,9	274,1	137,8	136,3	65,9	67,0	77,6	78,9	79,0	79,9
380	EAP Granollers 3 - Centre Est		25,1	24,4	267,5	260,4	127,6	127,6	69,2	69,6	71,4	71,7	82,0	81,5
396	EAP Vall de Tenes		23,8	25,1	257,6	270,8	141,4	137,4	71,0	70,9	80,5	79,5	76,8	76,5
1121	EAP La Roca del Vallès		21,2	23,8	224,5	250,5	104,0	101,0	63,5	63,4	72,8	73,3	76,4	77,8
1122	EAP Mollet del Vallès 1 - Est		26,2	27,8	291,6	311,0	162,5	159,3	78,6	80,5	73,6	74,2	85,8	85,6
1123	EAP Mollet del Vallès 2 - Oest		24,2	27,3	270,1	304,8	125,6	125,3	77,6	80,0	69,1	69,6	95,3	95,0
4704	EAP Alt Mogent		22,9	23,6	259,3	266,9	145,9	145,4	57,0	57,2	81,7	81,3	82,2	83,5
6188	EAP Palau Solità i Plegamans		23,0	25,1	254,6	276,8	142,1	138,2	67,2	68,1	59,5	59,7	81,8	81,5
CATALUNYA			27,1	27,1	292,5	292,5	176,7	176,7	74,6	74,6	68,9	68,9	96,4	96,4

Essencial EAP del SISCAT, 2015. Regió Sanitària de Lleida i Regió Sanitària Alt Pirineu i Aran

Codi	Unitat proveïdora	Sector	Ús incorrecte PSA	RCV baix amb hipolipemians mal indicats
2	EAP Agramunt	LLEIDA	15,4	8,6
3	EAP Alfarràs - Almenar		35,4	12,4
6	EAP Balaguer		22,1	9,1
7	EAP Bellpuig		10,2	8,7
8	EAP Les Borges Blanques		16,0	8,0
9	EAP Cervera		17,4	7,6
10	EAP Lleida 3 - Eixample		9,4	8,4
11	EAP Lleida 4 - Balàfia - Pardinyes		15,3	8,5
12	EAP Lleida 6 - Bordeta - Magraners		13,9	7,5
14	EAP Pla d'Urgell		15,2	10,2
16	EAP Ponts		15,8	10,3
18	EAP Tàrrega		18,9	7,5
20	EAP Alcarràs		15,4	7,4
21	EAP Almacelles		14,4	9,0
23	EAP Artesa de Segre		8,8	5,0
25	EAP La Granadella		33,7	10,5
26	EAP Lleida Rural 1 - Nord		23,0	10,4
27	EAP Lleida Rural 2 - Sud		20,4	8,8
28	EAP Lleida 2 - Primer de Maig		12,0	8,5
29	EAP Lleida 5 - Cappedont		14,4	12,8
30	EAP Lleida 1 - Centre Històric-R.Ferran		16,0	7,3
31	EAP Seròs		10,1	8,5
4	EAP Alt Urgell Sud	ALT PIRINEU	13,6	8,2
13	EAP Pallars Sobirà		9,5	4,7
15	EAP La Pobla de Segur		13,8	5,2
17	EAP La Seu d'Urgell		24,7	7,8
19	EAP Tremp		11,8	7,7
22	EAP Alta Ribagorça		36,0	12,6
24	EAP Cerdanya*		3,9	12,9
CATALUNYA			15,2	9,3

Essencial EAP del SISCAT, 2015. Regió Sanitària Camp de Tarragona i Regió Sanitària Terres de l'Ebre

Codi	Unitat proveïdora	Sector	Ús incorrecte PSA	RCV baix amb hipolipemians mal indicats
44	EAP Montblanc	ALT CAMP-CONCA DE BARBERÀ	12,5	9,6
54	EAP Valls Urbà		14,6	5,9
55	EAP Alt Camp Est		15,8	7,5
40	EAP Les Borges del Camp	BAIX CAMP-PRIORAT	10,5	5,6
42	EAP Falset		15,2	7,4
45	EAP Mont-Roig del Camp		11,5	8,2
47	EAP Reus 2 - Sant Pere		12,3	9,8
48	EAP Reus 4 - Horts de Miró		8,5	9,7
59	EAP Cornudella de Montsant		15,8	10,2
61	EAP Reus 1 - Sant Pere		13,6	13,0
62	EAP Reus 3 - Llibertat		11,6	9,8
41	EAP Constantí	TARRAGONÈS-BAIX CAMP	18,4	6,3
50	EAP Tarragona 1 - Bonavista-La Canonja		15,7	6,9
51	EAP Tarragona 2 - La Granja-Torreforta		11,9	7,1
52	EAP Tarragona 5 - Sant Pere i Sant Pau		27,7	9,3
60	EAP El Morell		10,0	8,0
65	EAP Salou		8,7	4,5
66	EAP Tarragona 3 - Jaume I		15,1	9,9
68	EAP Tarragona 6 - Tarragonès		11,7	10,0
1097	EAP Tarragona 7 - Sant Salvador		12,7	7,3
3913	EAP Tarragona 8 - Muralles		20,6	8,9
43	EAP Flix	TERRES DE L'EBRE	12,4	7,9
46	EAP Móra la Nova - Móra d'Ebre		20,0	16,2
53	EAP Terra Alta		12,1	9,1
87	EAP L'Aldea - Camarles - L'Ampolla		21,1	9,5
88	EAP L'Ametlla de Mar - El Perelló		19,1	9,6
89	EAP Amposta		15,1	10,4
90	EAP Deltebre		13,6	12,4
91	EAP Sant Carles de la Ràpita		16,9	10,7
92	EAP Ulldecona		13,3	9,1
93	EAP Tortosa 1 Est - El Temple		14,8	8,7
94	EAP Tortosa 2 Oest		14,5	9,6
CATALUNYA			15,2	9,3

Essencial EAP del SISCAT, 2015. Regió Sanitària Girona

Codi	Unitat proveïdora	Sector	Ús incorrecte PSA	RCV baix amb hipolipemians mal indicats	
102	EAP Besalú	GIRONA NORD	9,4	4,7	
103	EAP Camprodon		11,8	4,2	
106	EAP La Jonquera		13,1	8,9	
107	EAP Llançà		11,4	10,0	
109	EAP Sant Feliu de Guíxols		10,5	6,3	
115	EAP Bàscara		27,5	5,4	
120	EAP Figueres - Ernest Lluch		14,1	9,6	
124	EAP Olot		14,7	7,3	
127	EAP Peralada		9,4	6,7	
129	EAP Ripoll - Sant Joan de les Abadeses		20,6	9,1	
130	EAP Roses		12,1	7,3	
131	EAP Sant Joan Les Fonts		18,6	17,0	
133	EAP Vilafant		15,8	7,3	
1883	EAP La Vall d'en Bas		26,0	18,7	
1919	EAP L'Escala		7,1	16,8	
101	EAP Arbúcies - Sant Hilari		GIRONA SUD	8,2	5,8
104	EAP Girona 3 - Montilivi			16,1	6,7
105	EAP Girona 4 - Taialà			15,0	5,5
108	EAP Salt			11,7	4,0
110	EAP Sarrià de Ter	13,4		6,2	
111	EAP Sils - Vidreres - Maçanet Selva	17,1		6,7	
112	EAP Santa Coloma de Farners	18,0		8,3	
114	EAP Banyoles	15,1		6,0	
116	EAP Blanes	16,1		6,5	
117	EAP Breda - Hostalric	20,7		10,2	
119	EAP Celrà	18,0		5,6	
121	EAP Girona 1 - Santa Clara	13,4		6,5	
122	EAP Girona 2 - Can Gibert del Pla	9,5		5,6	
277	EAP Canet de Mar	16,1		7,5	
282	EAP Pineda de Mar	11,5		8,4	
288	EAP Tordera	13,4		7,8	
1322	EAP Anglès	16,7		7,5	
1886	EAP Cassà de la Selva	16,3		8,6	
CATALUNYA				15,2	9,3

Essencial EAP del SISCAT, 2015. Regió Sanitària Catalunya Central

Codi	Unitat proveïdora	Sector	Ús incorrecte PSA	RCV baix amb hipolipemians mal indicats
49	EAP Santa Coloma de Queralt	ANOIA	18,4	7,1
149	EAP Anoia Rural		18,1	6,5
171	EAP Piera		25,9	7,9
180	EAP Santa Margarida de Montbui		12,0	10,1
184	EAP Vilanova del Camí		16,5	10,7
185	EAP Calaf		7,8	5,2
186	EAP Capellades		13,5	7,8
194	EAP Igualada 1		16,3	7,8
6175	EAP Igualada 2		21,8	10,1
347	EAP Manlleu	OSONA	11,8	5,8
365	EAP Sant Hipòlit de Voltregà		16,2	4,1
368	EAP Santa Eugènia de Berga		6,5	3,2
372	EAP La Vall del Ges - Torelló		25,4	8,1
381	EAP Lluçanès		16,4	6,6
391	EAP Sant Quirze de Besora		25,9	7,1
395	EAP Tona		18,6	5,8
397	EAP Vic 1 - Nord		22,9	7,4
4713	EAP Roda de Ter		12,8	5,9
336	EAP Alt Berguedà	SOLSONÈS-BAGES- BERGUEDÀ	9,8	8,6
337	EAP Baix Berguedà		32,6	10,5
339	EAP Berga Centre		11,8	11,9
341	EAP Cardona		14,7	11,3
348	EAP Manresa 2 - Plaça Catalunya		15,1	6,4
349	EAP Manresa 4 - Sagrada Família		18,3	7,8
351	EAP Moià		29,5	7,4
362	EAP Sallent		10,6	6,3
364	EAP Navarcles - Sant Fruitòs de Bages		21,8	8,6
366	EAP Sant Joan de Vilatorrada		15,3	8,1
367	EAP Sant Vicenç de Castellet		20,9	8,2
370	EAP Súria		10,1	6,4
373	EAP Artés		9,9	6,4
382	EAP Manresa 1		21,2	12,7
383	EAP Manresa 3		28,6	14,3
385	EAP Montserrat		14,5	7,7
386	EAP Navàs - Balsareny		18,6	11,4
CATALUNYA			15,2	9,3

Essencial EAP del SISCAT, 2015. Regió Sanitària Barcelona

Codi	Unitat proveïdora	Sector	Ús incorrecte PSA	RCV baix amb hipolipemians mal indicats
157	EAP Garraf Rural	ALT PENEDÈS-GARRAF	11,8	7,5
170	EAP Penedès Rural		19,3	11,6
202	EAP Sant Sadurní d'Anoia		20,1	12,2
203	EAP Sitges		16,5	8,8
204	EAP Vilafranca del Penedès		13,8	9,0
205	EAP Vilanova i la Geltrú 1		21,6	10,1
206	EAP Vilanova i la Geltrú 2		24,3	11,3
3449	EAP Cubelles - Cunit		9,5	9,7
6009	EAP Vilanova i la Geltrú 3 - Baix a Mar		8,4	5,7
151	EAP Cornellà de Llobregat 1 -Martí Julià		BAIX LLOBREGAT CENTRE-LITORAL I L'H.LL.	16,4
152	EAP Cornellà de Llobregat 2 -St Ildefons	12,5		8,8
153	EAP Cornellà de Llobregat 3 - Gavarra	18,1		18,0
154	EAP Cornellà de Llobregat 4 -Jaume Soler	15,2		8,8
156	EAP Esplugues de Llobregat 1-Can Vidalet	15,4		9,9
158	EAP Gavà 1	13,3		11,7
159	EAP Gavà 2	11,6		10,7
160	EAP Hospitalet de Llobregat 1 - Centre	15,5		11,2
161	EAP Hospitalet de Llobregat 10 - Can Serra	13,7		11,7
162	EAP Hospitalet de Llobregat 11 - Gornal	17,0		6,8
163	EAP Hospitalet de Llobregat 2 -St. Josep	12,7		9,5
164	EAP Hospitalet de Llobregat 5 - Sta.Eulàlia	17,7		14,1
165	EAP Hospitalet de Llobregat 6 - Sta.Eulàlia	11,1		9,7
166	EAP Hospitalet de Llobregat 7 -Florida N	8,1		8,9
167	EAP Hospitalet de Llobregat 8 -Florida S	8,3		9,0
169	EAP Molins de Rei	19,1		8,4
172	EAP Prat Llobregat 2 - Sant Cosme I	24,9		11,6
173	EAP Prat Llobregat 3 - Dr. Pujol Capçada	8,1		7,6
175	EAP Sant Boi de Llobregat 2 - Molí Nou	15,5		11,3
176	EAP Sant Boi de Llobregat 3-Camps Blancs	8,4		9,0
177	EAP Sant Joan Despí 2 - Les Planes	10,2		8,1
178	EAP Sant Just Desvern	17,4		7,7
179	EAP St. Vicenç dels Horts 1 - Vila Vella	19,9		7,3
181	EAP Vallirana	23,4		12,1
182	EAP Viladecans 1	11,8		11,7
183	EAP Viladecans 2	14,8		9,6
187	EAP Esplugues Llobregat 2 - Lluís Millet	18,0		11,8
189	EAP Hospitalet de Llobregat 12 - Bellvitge	17,5		10,7
191	EAP Hospitalet de Llobregat 3 -Collblanc	24,1		12,2
192	EAP Hospitalet de Llobregat 4 - Torrassa	22,4		15,3
193	EAP Hospitalet de Llobregat 9 -Pubilla C	20,5	10,5	
195	EAP Prat Llobregat 1 - Ramona Via	14,8	13,0	
197	EAP Sant Boi de Llobregat 1 - Montclar	17,3	11,7	
198	EAP Sant Boi de Llobregat 4 - Vinyets	9,1	7,8	
199	EAP Sant Feliu Llobregat 1 - El Pla	8,9	10,3	
200	EAP Sant Feliu Llobregat 2 - Rambla	17,9	9,6	
201	EAP Sant Joan Despí 1	24,1	10,6	
4374	EAP Castelldefels 2 - Can Bou	10,3	6,3	
4376	EAP Castelldefels 1 - El Castell	16,7	8,8	
4547	EAP Corbera de Llobregat	22,4	11,1	
4957	EAP St. Vicenç dels Horts 2 - El Serral	7,7	5,5	
5239	EAP Begues - Pou Torre	26,3	8,4	
155	EAP Esparreguera	BAIX LLOBREGAT NORD	23,1	8,9
168	EAP Martorell Urbà		9,5	8,8
174	EAP Sant Andreu de la Barca		14,1	9,5
4056	EAP Pallejà		19,6	8,6
4546	EAP Abrera		12,1	10,7
4819	EAP Martorell Rural		11,2	9,1
440	EAP Barcelona 1B - Casc Antic		BARCELONA CIUTAT VELLA	14,2
441	EAP Barcelona 1C - Gòtic	3,9		5,0
442	EAP Barcelona 1D - Raval Sud	6,1		3,7
443	EAP Barcelona 1E - Raval Nord-Dr. Sayé	8,2		5,4
598	EAP Barcelona 1A - Barceloneta*	4,1		9,6

Essencial EAP del SISCAT, 2015. Regió Sanitària Barcelona

Codi	Unitat proveïdora	Sector	Ús incorrecte PSA	RCV baix amb hipolipemians mal indicats
444	EAP Barcelona 2A - Sant Antoni	BARCELONA EIXAMPLE	20,7	10,6
445	EAP Barcelona 2B - Via Roma		15,4	9,9
446	EAP Barcelona 2H - Passeig Sant Joan		12,9	11,8
460	EAP Barcelona 2C - Esq.Eixample-Rosselló*		17,8	12,5
461	EAP Barcelona 2D - Universitat		7,8	10,8
462	EAP Barcelona 2E - Esq.Eixample-Casanova*		10,5	10,1
464	EAP Barcelona 2G - Dreta Eixample		11,5	12,4
465	EAP Barcelona 2I - Sagrada Família		9,8	11,0
466	EAP Barcelona 2J - Monumental		7,7	8,7
467	EAP Barcelona 2K - Gaudí		17,2	13,0
469	EAP Barcelona 3B - Poble Sec-Montjuïc		14,2	9,9
482	EAP Barcelona 6A - Joanic	BARCELONA GRÀCIA	9,5	9,7
483	EAP Barcelona 6B - Vila de Gràcia		7,2	8,6
484	EAP Barcelona 6C - Lesseps*		3,6	10,1
486	EAP Barcelona 7A - Sanllehy		9,7	10,8
2000	EAP Barcelona 6E - La Salut*		5,2	11,4
448	EAP Barcelona 7C - El Carmel	BARCELONA HORTA-GUINARDÓ	14,4	8,2
488	EAP Barcelona 7D - Lisboa		13,0	6,9
489	EAP Barcelona 7E - Sant Rafael		14,2	11,2
490	EAP Barcelona 7F - Lisboa		24,4	13,7
474	EAP Barcelona 4A - Montnegre	BARCELONA LES CORTS	21,5	13,7
475	EAP Barcelona 4B - Les Corts-Pedralbes		26,7	15,0
1004	EAP Barcelona 4C - Les Corts-Helios*		9,7	11,0
449	EAP Barcelona 8G - Roquetes	BARCELONA NOU BARRIS	21,4	11,0
450	EAP Barcelona 8H - Ciutat Meridiana		13,5	8,5
451	EAP Barcelona 8I - Xafarines		12,8	9,5
493	EAP Barcelona 8B - Rio de Janeiro-Porta		31,3	16,7
494	EAP Barcelona 8C - Turó de la Peira		12,8	7,9
495	EAP Barcelona 8D - Rio de Janeiro-Prosp.		26,7	11,5
496	EAP Barcelona 8E - Rio de Janeiro-Verdum		16,1	14,3
497	EAP Barcelona 8F - Guineueta		11,4	11,0
6156	EAP Barcelona 8J - Cotxeres		10,8	11,3
452	EAP Barcelona 9F - Via Barcino	BARCELONA SANT ANDREU	17,3	7,5
453	EAP Barcelona 9E - Bon Pastor		8,3	6,3
498	EAP Barcelona 9A - Sagrera		14,6	12,0
7504	EAP Barcelona 9H - CAP Sant Andreu		23,2	11,6
7505	EAP Barcelona 9I - CAP Casernes		19,3	10,1
437	EAP Barcelona 10B - Ramon Turró	BARCELONA SANT MARTÍ	16,7	11,5
438	EAP Barcelona 10C - Poble Nou		14,2	8,4
439	EAP Barcelona 10I - La Pau		9,4	7,6
454	EAP Barcelona 10J - Verneda Sud		14,9	9,5
455	EAP Barcelona 10D - Besós		9,5	7,0
456	EAP Barcelona 10E - Encants		9,1	10,4
457	EAP Barcelona 10F - Camp de l'Arpa		16,8	10,3
458	EAP Barcelona 10G - El Clot		10,3	8,4
459	EAP Barcelona 10H - Sant Martí		13,8	8,0
491	EAP Barcelona 7G - Guinardó		13,2	12,5
500	EAP Barcelona 9C - Congrés		9,2	10,5
1273	EAP Barcelona 10A - Vila Olímpica*		6,2	11,4
447	EAP Barcelona 3C - Dr. Carles Riba	BARCELONA SANTS-MONTJUÏC	14,5	11,2
470	EAP Barcelona 3D - Bordeta		19,9	11,9
471	EAP Barcelona 3E - Sants		14,1	9,8
473	EAP Barcelona 3G - Numància		12,4	11,4
5132	EAP Barcelona 3H - La Marina		7,8	5,4

Essencial EAP del SISCAT, 2015. Regió Sanitària Barcelona

Codi	Unitat proveïdora	Sector	Ús incorrecte PSA	RCV baix amb hipolipemians mal indicats
477	EAP Barcelona 5A - Marc Aureli	BARCELONA SARRIÀ-SANT	14,4	9,8
478	EAP Barcelona 5B - Sant Elies	GERVASI	11,9	9,8
196	EAP Premià de Mar	BARCELONÈS NORD I	11,3	9,2
273	EAP Arenys de Mar	MARESME	12,8	7,9
274	EAP Badalona 4 - Gorg		13,0	13,8
275	EAP Badalona 5 - Sant Roc		9,2	8,2
276	EAP Badalona 6 - Llefià		12,9	12,3
278	EAP El Masnou		19,9	10,2
279	EAP Mataró 1 - La Riera		15,7	9,1
280	EAP Mataró 5 - Ronda Cerdanya		9,3	9,6
281	EAP Mataró 7 - Ronda Prim		15,9	7,9
283	EAP Sant Adrià Besòs 1 - Dr. Barraquer		15,4	12,2
284	EAP Sant Adrià Besòs 2 - La Mina		7,0	6,1
285	EAP Sta. Coloma Gramenet 1 - Can Mariner		12,7	8,9
286	EAP Sta. C. Gramenet 4-Riu Nord-Riu Sud		11,8	10,7
290	EAP Badalona 10 - Nova Lloreda-Montigalà*		18,2	17,9
291	EAP Badalona 11 - Bufalà-Canyet		16,9	8,5
292	EAP Badalona 1 - Martí i Julià*		25,5	11,2
293	EAP Badalona 2 - Centre-Dalt la Vila		32,5	13,0
294	EAP Badalona 3 - Progrés-Raval*		16,0	14,3
295	EAP Badalona 7A - Gran Sol		15,2	9,9
296	EAP Badalona 7B - La Salut		10,1	8,2
297	EAP Badalona 8 - Nova Lloreda		14,8	17,8
301	EAP Mataró 2 - Centre		26,6	12,6
302	EAP Mataró 3 - Rocafonda		23,0	8,5
303	EAP Mataró 6 - Ronda Gatassa		9,9	8,7
305	EAP Sant Andreu de Llavaneres		18,2	8,0
306	EAP Sta. Coloma Gramenet 2 - Llatí		12,2	11,2
307	EAP Sta. Coloma Gramenet 3 - Singuerlín		14,3	9,9
309	EAP Vilassar de Mar		16,6	9,4
695	EAP Badalona 12 - Morera-Pomar*		16,3	14,2
697	EAP Mataró 4 - Cirera Molins		4,8	12,6
1083	EAP Vilassar de Dalt		16,4	9,5
1325	EAP Badalona 9 - Apenins-Montigalà		14,8	18,5
1791	EAP Montgat		17,4	13,5
1796	EAP Argentona		14,5	11,9
4054	EAP Sta. Coloma Gramenet 5 - Santa Rosa		11,8	10,2
4055	EAP Sta. Coloma Gramenet 6 - Fondo		10,3	11,6
5166	EAP Ocatà -Teià		25,5	8,0
338	EAP Barberà del Vallès	VALLÈS OCCIDENTAL EST	23,5	11,8
342	EAP Castellar del Vallès		21,0	9,2
343	EAP Cerdanyola Vallès 1 - Serraparera		18,8	9,2
344	EAP Badia del Vallès		11,9	6,3
352	EAP Montcada i Reixac		20,4	9,6
356	EAP Sabadell 2 - Creu Alta		16,5	10,8
357	EAP Sabadell 3A - Ca n'Oriac		6,7	5,9
358	EAP Sabadell 3B - Nord		8,0	7,7
359	EAP Sabadell 5 - Gràcia-Merinals		16,2	9,0
360	EAP Sabadell 6 - Sud		10,7	8,3
361	EAP Sabadell 7 - La Serra		5,0	6,2
376	EAP Cerdanyola V. 2 - Canaletes-Fontetes		16,5	9,6
387	EAP Ripollet 1 - Centre		13,5	10,1
388	EAP Sabadell 1A - Centre		20,1	10,8
389	EAP Sabadell 1B - Sant Oleguer		23,3	11,7
390	EAP Sabadell 4A - Concòrdia		15,4	9,7
2038	EAP Sabadell 4B - Can Rull		19,7	13,2

Essencial EAP del SISCAT, 2015. Regió Sanitària Barcelona

Codi	Unitat proveïdora	Sector	Ús incorrecte PSA	RCV baix amb hipolipemians mal indicats
5945	EAP Cerdanyola Ripollet - Farigola		19,6	9,5
6187	EAP Ripollet 2 - Pinetons		17,0	8,5
6189	EAP Polinyà - Sentmenat		17,3	7,3
371	EAP Terrassa C - Can Parellada	VALLÈS OCCIDENTAL OEST	10,3	8,4
4548	EAP Sant Quirze del Vallès		20,6	7,9
340	EAP Caldes de Montbui	VALLÈS ORIENTAL	12,6	8,6
345	EAP La Garriga		16,5	8,8
346	EAP La Llagosta		13,4	9,4
350	EAP Martorelles		15,9	8,4
353	EAP Montornès - Montmeló		7,7	5,3
354	EAP Paret del Vallès		14,2	7,8
363	EAP Sant Celoni		19,6	7,4
369	EAP Santa Perpètua de Mogoda		11,5	8,2
374	EAP Cardedeu		7,2	7,7
377	EAP Granollers 1 Oest - Canovelles		10,6	6,6
378	EAP Granollers 4 Sud - Sant Miquel		12,9	7,4
379	EAP Granollers 2 Nord - Les Franqueses		9,2	6,9
380	EAP Granollers 3 - Centre Est		20,2	10,5
396	EAP Vall de Tenes		17,5	8,3
1122	EAP Mollet del Vallès 1 - Est		16,2	12,7
1123	EAP Mollet del Vallès 2 - Oest		12,6	11,3
4704	EAP Alt Mogent		9,8	7,5
6188	EAP Palau Solità i Plegamans		12,1	10,7
CATALUNYA			15,2	9,3

(*) Recent migració a ECAP

TIC. EAP del SISCAT, 2015. Regió Sanitària Lleida i Regió Sanitària Alt Pirineu i Aran

Codi	Unitat proveïdora	Sector sanitari	Publicacions HC3	Utilització eConsulta		Utilització eConsulta i LMS	
				Raó de professionals	Raó d'usuaris	Raó de professionals	Raó d'usuaris
2	EAP AGRAMUNT	LLEIDA	12.413				
3	EAP ALFARRÀS - ALMENAR		21.641				
6	EAP BALAGUER		54.133				
7	EAP BELLPUIG		13.413				
8	EAP LES BORGES BLANQUES		31.481				
9	EAP CERVERA		34.264				
10	EAP LLEIDA 3 - EIXAMPLE		63.463				
11	EAP LLEIDA 4 - BALÀFIA - PARDINYES		70.091				
12	EAP LLEIDA 6 - BORDETA - MAGRANERS		30.371				
14	EAP PLA D'URGELL		66.685				
16	EAP PONTS		8.270				
18	EAP TÀRREGA		39.053				
20	EAP ALCARRÀS		24.620				
21	EAP ALMACELLES		21.601				
23	EAP ARTESA DE SEGRE		7.519				
25	EAP LA GRANADELLA		6.197				
26	EAP LLEIDA RURAL 1 - NORD		46.459				
27	EAP LLEIDA RURAL 2 - SUD		11.867				
28	EAP LLEIDA 2 - PRIMER DE MAIG		56.947				
29	EAP LLEIDA 5 - CAPPONT		32.644				
30	EAP LLEIDA 1 - CENTRE HISTORIC-RB FERRAN		41.381				
31	EAP SERÒS		12.256				
4	EAP ALT URGELL SUD	ALT PIRINEU	7.357				
13	EAP PALLARS SOBIRÀ		7.689				
15	EAP LA POBLA DE SEGUR		7.448				
17	EAP LA SEU D'URGELL		22.067				
19	EAP TREMP		14.396				
22	EAP ALTA RIBAGORÇA		4.579				
24	EAP CERDANYA		1.051				
5	EAP ARAN	ARAN	209				
CATALUNYA			771.565	0,40	1,76	30,39	133,79

TIC. EAP del SISCAT, 2015. Regió Sanitària Camp de Tarragona i Regió Sanitària Terres de l'Ebre

Codi	Unitat proveïdora	Sector sanitari	Publicacions HC3	Utilització eConsulta		Utilització eConsulta i LMS		
				Raó de professionals	Raó d'usuaris	Raó de professionals	Raó d'usuaris	
44	EAP MONTBLANC	ALT CAMP-CONCA DE BARBERÀ	32.251					
54	EAP VALLS URBÀ		65.083					
55	EAP ALT CAMP EST		23.201					
2791	EAP ALT CAMP OEST		1.553					
40	EAP LES BORGES DEL CAMP	BAIX CAMP-PRIORAT	6.365					
42	EAP FALSET		6.509					
45	EAP MONT-ROIG DEL CAMP		10.959					
47	EAP REUS 2 - SANT PERE		28.833					
48	EAP REUS 4 - CAP HORTS DE MIRÓ		20.480					
59	EAP CORNUDELLA DE MONTSANT		2.024					
61	EAP REUS 1 - SANT PERE		13.010					
62	EAP REUS 3 - LLIBERTAT		18.711					
1329	EAP RIUDOMS		280					
1330	EAP CAMBRILS		457					
1485	EAP VANDELLÒS I L'HOSPITALET DE L'INFANT		122					
1928	EAP LA SELVA DEL CAMP		58					
1929	EAP REUS 5 BARRI FORTUNY		630					
41	EAP CONSTANTÍ	TARRAGONÈS-BAIX CAMP	12.597					
50	EAP TARRAGONA 1 - BONA VISTA - LA CANON		28.031					
51	EAP TARRAGONA 2 - LA GRANJA - TORREFOR		50.234					
52	EAP TARRAGONA 5 - SANT PERE I SANT PAU		29.827					
60	EAP EL MORELL		19.179					
65	EAP SALOU		38.237					
66	EAP TARRAGONA 3 - JAUME I		49.866					
68	EAP TARRAGONA 6 - TARRAGONÈS		29.091					
705	EAP VENDRELL		10.684					
1097	EAP TARRAGONA 7 SANT SALVADOR		16.203					
1326	EAP BAIX PENEDÈS INTERIOR		15.603					
1327	EAP TORREDEMBARRA		53.761					
1328	EAP VILA-SECA		47.251					
1522	EAP CALAFELL		45.862					
3527	EAP TARRAGONA 4 LLEVANT		3.109					
3913	EAP TARRAGONA 8 MURALLES		49.857					
43	EAP FLIX		TERRES DE L'EBRE	11.410				
46	EAP MORA LA NOVA - MORA D'EBRE			11.977				
53	EAP TERRA ALTA			16.235				
87	EAP L'ALDEA-CAMARLES-L'AMPOLLA	20.985						
88	EAP L'AMETLLA DE MAR-EL PERELLO	17.733						
89	EAP AMPOSTA	49.438						
90	EAP DELTEBRE	23.361						
91	EAP SANT CARLES DE LA RÀPITA	42.763						
92	EAP ULLDECONA	24.459						
93	EAP TORTOSA 1 EST - EL TEMPLE	37.782						
94	EAP TORTOSA 2 OEST	65.345						
CATALUNYA			1.051.406	0,40	1,76	30,39	133,79	

TIC. EAP del SISCAT, 2015. Regió Sanitària Girona

Codi	Unitat proveïdora	Sector sanitari	Publicacions HC3	Utilització eConsulta		Utilització eConsulta i LMS	
				Raó de professionals	Raó d'usuaris	Raó de professionals	Raó d'usuaris
102	EAP BESALÚ	GIRONA NORD	8.843				
103	EAP CAMPRODON		7.155				
106	EAP LA JONQUERA		10.422				
107	EAP LLANÇÀ		9.695				
109	EAP SANT FELIU DE GUÍXOLS		43.102				
115	EAP BÀSCARA		7.790				
120	EAP FIGUERES - ERNEST LLUCH		56.360				
124	EAP OLOT		49.968				
125	EAP PALAFRUGELL		2.406				
127	EAP PERALADA		9.190				
129	EAP RIPOLL - SANT JOAN DE LES ABADESES		31.208				
130	EAP ROSES		43.092				
131	EAP SANT JOAN LES FONTS		4.653				
133	EAP VILAFANT		18.109				
696	EAP LA BISBAL		1.564				
704	EAP TORROELLA DE MONTGRÍ		2.144				
1321	EAP RIBES DE FRESER - CAMPDEVÀNOL		3.739				
1798	EAP PALAMÓS		1.995				
1883	EAP LA VALL D'EN BAS		5.570				
1919	EAP L'ESCALA		22.460				
101	EAP ARBÚCIES - SANT HILARI	GIRONA SUD	21.629				
104	EAP GIRONA 3 MONTLIVI		46.829				
105	EAP GIRONA 4 TAIALÀ		22.762				
108	EAP SALT		56.638				
110	EAP SARRIÀ DE TER		24.944				
111	EAP SILS - VIDRERES - MAÇANET DE LA SELVA		37.478				
112	EAP SANTA COLOMA DE FARNERS		28.109				
114	EAP BANYOLES		44.527				
116	EAP BLANES		48.595				
117	EAP BREDÀ - HOSTALRIC		21.231				
119	EAP CELRÀ		13.393				
121	EAP GIRONA 1 - SANTA CLARA		38.288				
122	EAP GIRONA 2 - CAN GIBERT DEL PLA		42.147				
277	EAP CANET DE MAR		25.368				
282	EAP PINEDA DE MAR		42.024				
288	EAP TORDERA		18.498				
299	EAP CALELLA		11.081				
915	EAP LLORET DE MAR		22.443				
1322	EAP ANGLÈS		24.641				
1790	EAP MALGRAT DE MAR		7.193				
1886	EAP CASSÀ DE LA SELVA	57.389					
CATALUNYA			994.672	0,40	1,76	30,39	133,79

TIC. EAP del SISCAT, 2015. Regió Sanitària Catalunya Central

Codi	Unitat proveïdora	Sector sanitari	Publicacions HC3	Utilització eConsulta		Utilització eConsulta i LMS	
				Raó de professionals	Raó d'usuaris	Raó de professionals	Raó d'usuaris
49	EAP SANTA COLOMA DE QUERALT	ANOIA	4.319				
149	EAP ANOIA RURAL		10.505				
171	EAP PIERA		20.283				
180	EAP SANTA MARGARIDA DE MONTBUI		14.879				
184	EAP VILANOVA DEL CAMÍ		22.944				
185	EAP CALAF		8.992				
186	EAP CAPELLADES		15.280				
194	EAP IGUALADA 1		26.704				
6175	EAP IGUALADA 2		41.592				
347	EAP MANLLEU	OSONA	30.487				
365	EAP SANT HIPÒLIT DE VOLTREGÀ		5.847				
368	EAP SANTA EUGÈNIA DE BERGA		17.356				
372	EAP LA VALL DEL GES - TORELLÓ		16.070				
381	EAP LLUÇANÈS		5.960				
391	EAP SANT QUIRZE DE BESORA		6.921				
395	EAP TONA		10.859				
397	EAP VIC 1 NORD		21.461				
1077	EAP VIC 2 SUD		20.437				
1932	EAP CENTELLES		17.269				
4713	EAP RODA DE TER		15.909				
336	EAP ALT BERGUEDÀ	SOLSONÈS-BAGES- BERGUEDÀ	6.156				
337	EAP BAIX BERGUEDÀ		15.358				
339	EAP BERGA CENTRE		224.112				
341	EAP CARDONA		6.835				
348	EAP MANRESA 2 PLAÇA CATALUNYA		21.094				
349	EAP MANRESA 4 SAGRADA FAMÍLIA		19.452				
351	EAP MOIÀ		9.908				
362	EAP SALLEN		7.067				
364	EAP NAVARCLES - SANT FRUITÓS DE BAGES		19.237				
366	EAP SANT JOAN DE VILATORRADA		14.005				
367	EAP SANT VICENÇ DE CASTELLET		12.901				
370	EAP SÚRIA		10.856				
373	EAP ARTÉS		11.313				
382	EAP MANRESA 1		12.011				
383	EAP MANRESA 3		9.558				
385	EAP MONTSERRAT		8.823				
386	EAP NAVÀS - BALSARENY		10.563				
1324	EAP SOLSONÈS		9.213				
CATALUNYA			762.536	0,40	1,76	30,39	133,79

TIC. EAP del SISCAT, 2015. Regió Sanitària

Codi	Unitat proveïdora	Sector Sanitari	Publicacions HC3	Utilització eConsulta		Utilització eConsulta i LMS	
				Raó de professionals	Raó d'usuaris	Raó de professionals	Raó d'usuaris
157	EAP GARRAF RURAL	ALT PENEDES-GARRAF	35.011				
170	EAP PENEDES RURAL		43.869				
202	EAP SANT SADURNÍ D'ANOIA		27.767				
203	EAP SITGES		19.507				
204	EAP VILAFRANCA DEL PENEDES		79.792				
205	EAP VILANOVA I LA GELTRÚ 1		28.374				
206	EAP VILANOVA I LA GELTRÚ 2		27.618				
3449	EAP CUBELLES - CUNIT		28.516				
6009	EAP VILANOVA LA GELTRÚ 3 CAP BAIX A MAF		28.792				
151	EAP CORNELLÀ DE LLOBREGAT 1- MARTÍ JULI, BAIX LLOBREGAT		22.676				
152	EAP CORNELLÀ LLOBREGAT 2 - SANT ILDEFON CENTRE-LITORAL I		24.145				
153	EAP CORNELLÀ DE LLOBREGAT 3 - GAVARRA L'H.LL.		14.869				
154	EAP CORNELLÀ DE LLOBREGAT 4- JAUME SOL		14.149				
156	EAP ESPLUGUES DE LLOBREGAT 1-CAN VIDAL		17.181				
158	EAP GAVÀ 1		31.218				
159	EAP GAVÀ 2		18.145				
160	EAP HOSPITALET DE LLOBREGAT 1 - CENTRE		28.713				
161	EAP HOSPITALET DE LLOBREGAT 10-CAN SERF		10.891				
162	EAP HOSPITALET DE LLOBREGAT 11 - GORNAL		6.341				
163	EAP HOSPITALET DE LLOBREGAT 2-SANT JOSE		197.853				
164	EAP HOSPITALET LLOBR. 5-STA EULÀLIA NORI		15.590				
165	EAP HOSPITALET LLOBR. 6- STA EULÀLIA SUD		20.509				
166	EAP HOSPITALET LLOBREGAT 7- FLORIDA NOF		19.351				
167	EAP HOSPITALET LLOBREGAT 8 - FLORIDA SUI		19.191				
169	EAP MOLINS DE REI		19.797				
172	EAP EL PRAT DE LLOBREGAT 2- SANT COSME I		32.988				
173	EAP EL PRAT LLOBREGAT 3- PUJOL I CAPÇADA		13.744				
175	EAP SANT BOI DE LLOBREGAT 2 - MOLÍ NOU		21.656				
176	EAP SANT BOI DE LLOBREGAT 3-CAMPS BLAN		10.474				
177	EAP SANT JOAN DESPÍ 2 - LES PLANES		9.816				
178	EAP SANT JUST DESVERN		9.224				
179	EAP SANT VICENÇ DELS HORTS 1- VILA VELLA		15.791				
181	EAP VALLIRANA		16.313				
182	EAP VILADECANS 1		29.946				
183	EAP VILADECANS 2		26.056				
187	EAP ESPLUGUES LLOBREGAT 2 - LLUIS MILLET		22.227				
189	EAP HOSPITALET DE LLOBREGAT 12-BELLVITG		25.695				
191	EAP HOSPITALET DE LLOBREGAT 3- COLLBLAN		17.512				
192	EAP HOSPITALET DE LLOBREGAT 4 - TORRASS		26.945				
193	EAP HOSPITALET LLOBREGAT 9-PUBILLA CASE		25.070				
195	EAP EL PRAT DE LLOBREGAT 1 - RAMONA VIA		19.844				
197	EAP SANT BOI DE LLOBREGAT 1- MONTCLAR		30.114				
198	EAP SANT BOI DE LLOBREGAT 4 - VINYETS		19.299				
199	EAP SANT FELIU DE LLOBREGAT 1 - EL PLA		11.911				
200	EAP SANT FELIU DE LLOBREGAT 2 - RAMBLA		17.720				
201	EAP SANT JOAN DESPÍ 1		12.261				
4374	EAP CASTELLDEFELS 2 CAN BOU		52.996				
4376	EAP CASTELLDEFELS 1 EL CASTELL		85.348				
4547	EAP CORBERA DE LLOBREGAT		32.056				
4957	EAP SANT VICENÇ DELS HORTS 2 - EL SERRAL		43.971				
5239	EAP BEGUES POU TORRE		10.544				
155	EAP ESPARREGUERA	BAIX LLOBREGAT	19.633				
168	EAP MARTORELL URBÀ	NORD	26.767				
174	EAP SANT ANDREU DE LA BARCA		22.795				
698	EAP OLESA DE MONTSERRAT		17.921				
4056	EAP PALLEJÀ		9.503				
4546	EAP ABRERA		10.173				
4819	EAP MARTORELL RURAL		23.562				

TIC. EAP del SISCAT, 2015. Regió Sanitària

Codi	Unitat proveïdora	Sector Sanitari	Publicacions HC3	Utilització eConsulta		Utilització eConsulta i LMS	
				Raó de professionals	Raó d'usuaris	Raó de professionals	Raó d'usuaris
440	EAP BARCELONA 1B - CASC ANTIC	BARCELONA CIUTAT	20.119				
441	EAP BARCELONA 1C - GÒTIC	VELLA	10.863				
442	EAP BARCELONA 1D - RAVAL SUD		22.962				
443	EAP BARCELONA 1E - RAVAL NORD - DR. SAYÉ		21.300				
598	EAP BARCELONA 1A BARCELONETA		12.594	0,21	1,13	23,81	130,95
444	EAP BARCELONA 2A - SAN ANTONI	BARCELONA	38.355				
445	EAP BARCELONA 2B - VIA ROMA	EIXAMPLE	31.208	0,31	2,11	40,00	272,00
446	EAP BARCELONA 2H - PASSEIG DE SANT JOAN		31.726				
460	EAP BARCELONA 2C ESQUERRA EIXAMPLE- R		11.806	0,66	4,23	31,33	201,04
461	EAP BARCELONA 2D UNIVERSITAT		15.249				
462	EAP BARCELONA 2E ESQUERRA EIXAMPLE-CA		11.623	0,37	1,59	20,17	86,46
464	EAP BARCELONA 2G DRETA EIXAMPLE		9.536				
465	EAP BARCELONA 2I SAGRADA FAMÍLIA		11.841				
466	EAP BARCELONA 2J MONUMENTAL		8.178				
467	EAP BARCELONA 2K SAGRADA FAMÍLIA		17.943				
469	EAP BARCELONA 3B POBLE SEC - MONTJUÏC		24.235				
481	EAP BARCELONA 5E SANT GERVASI	BARCELONA GRÀCIA	12.131				
482	EAP BARCELONA 6A JOANIC		36.538	0,12	0,31	20,62	51,55
483	EAP BARCELONA 6B VILA DE GRÀCIA		26.499	0,07	1,17	9,62	163,46
484	EAP BARCELONA 6C LESSEPS+ EAP BARCELON		15.901	0,31	0,46	88,89	133,33
485	EAP BARCELONA 6D VALLCARCA		11.880				
486	EAP BARCELONA 7A SANLLEHY		20.667				
2000	EAP Barcelona 6E - La Salut		13.035				
448	EAP BARCELONA 7C EL CARMEL	BARCELONA HORTA-	48.884				
488	EAP BARCELONA 7D LISBOA	GUINARDÓ	47.139				
489	EAP BARCELONA 7E SANT RAFAEL		55.901				
490	EAP BARCELONA 7F LISBOA		34.887				
1933	EAP BARCELONA 7B SARDENYA		9				
474	EAP BARCELONA 4A MONTNEGRE	BARCELONA LES	22.401				
475	EAP BARCELONA 4B LES CORTS-PEDRALBES	CORTS	23.563				
1004	EAP BARCELONA 4C LES CORTS - HELIOS		6.284	0,85	2,27	48,70	129,87
449	EAP BARCELONA 8G ROQUETES	BARCELONA NOU	38.826				
450	EAP BARCELONA 8H CIUTAT MERIDIANA	BARRIS	27.623				
451	EAP BARCELONA 8I XAFARINES		47.268				
493	EAP BARCELONA 8B RIO DE JANEIRO - PORTA		16.580				
494	EAP BARCELONA 8C TURÓ DE LA PEIRA + EAP		46.320				
495	EAP BARCELONA 8D RIO DE JANEIRO-PROSPE		26.206				
496	EAP BARCELONA 8E RIO DE JANEIRO - VERDU		39.542				
497	EAP BARCELONA 8F GUINEUETA		52.755				
6156	EAP BARCELONA 8J COTXERES		36.845				
452	EAP BARCELONA 9F VIA BARCINO	BARCELONA SANT	28.218				
453	EAP BARCELONA 9E BON PASTOR	ANDREU	28.168				
498	EAP BARCELONA 9A SAGRERA		33.987				
437	EAP BARCELONA 10B - RAMON TURRÓ	BARCELONA SANT	26.931	0,41	1,88	16,13	73,73
438	EAP BARCELONA 10C - POBLE NOU	MARTÍ	31.543				
439	EAP BARCELONA 10I - LA PAU		21.279				
454	EAP BARCELONA 10J VERNEDA SUD		40.893				
455	EAP BARCELONA 10D BESÓS		25.707				
456	EAP BARCELONA 10E ENCANTS		14.221				
457	EAP BARCELONA 10F CAMP DE L'ARPA		20.635				
458	EAP BARCELONA 10G EL CLOT		27.212				
459	EAP BARCELONA 10H SANT MARTÍ		31.735				
491	EAP BARCELONA 7G GUINARDÓ		22.255				
500	EAP BARCELONA 9C CONGRÉS		29.912				
1273	EAP BARCELONA 10A VILA OLÍMPICA		24.013	0,64	2,44	45,27	172,84

TIC. EAP del SISCAT, 2015. Regió Sanitària

Codi	Unitat proveïdora	Sector Sanitari	Publicacions HC3	Utilització eConsulta		Utilització eConsulta i LMS	
				Raó de professionals	Raó d'usuaris	Raó de professionals	Raó d'usuaris
447	EAP BARCELONA 3C - DOCTOR CARLES RIBA	BARCELONA SANTS-MONTJUÏC	17.651				
468	EAP BARCELONA 3A LES HORTES POBLE SEC		21.429				
470	EAP BARCELONA 3D BORDETA		30.357				
471	EAP BARCELONA 3E SANTS		38.117				
473	EAP BARCELONA 3G NUMÀNCIA		24.329				
5132	EAP BARCELONA 3H CAP LA MARINA		18.546				
477	EAP BARCELONA 5A MARC AURELI		BARCELONA SARRIÀ-SANT GERVASI	16.142			
478	EAP BARCELONA 5B SANT ELIES	17.861					
479	EAP BARCELONA 5C SARRIÀ	8.705					
480	EAP BARCELONA 5D VALLVIDRERA-LES PLANE	14.997					
196	EAP PREMIÀ DE MAR	BARCELONÈS NORD I MARESME	40.995				
273	EAP ARENYS DE MAR		21.603				
274	EAP BADALONA 4 - GORG		22.694				
275	EAP BADALONA 5 - SANT ROC		36.113				
276	EAP BADALONA 6 - LLEFIÀ		49.334				
278	EAP EL MASNOU		37.416				
279	EAP MATARÓ 1 - LA RIERA		21.851				
280	EAP MATARÓ 5 - RONDA CERDANYA		23.101				
281	EAP MATARÓ 7 - RONDA PRIM		16.299				
283	EAP SANT ADRIÀ DE BESÒS 1- DR. BARRAQUE		36.093				
284	EAP SANT ADRIÀ DE BESÒS 2 - LA MINA		17.121				
285	EAP STA. COLOMA GRAMENET 1 - CAN MARI		31.653				
286	EAP SANTA COLOMA GRAMENET 4 - MAJOR		33.350				
290	EAP BADALONA 10-NOVA LLOREDA - MONTIC		5.018				
291	EAP BADALONA 11 - BUFALÀ - CANYET		36.918				
292	EAP BADALONA 1 MARTÍ JULIÀ		23.138				
293	EAP BADALONA 2 - CENTRE-DALT LA VILA		26.078				
294	EAP BADALONA 3 - PROGRÉS - RAVAL		7.565				
295	EAP BADALONA 7A - GRAN SOL+ EAP BADALC		32.416				
296	EAP BADALONA 7B - LA SALUT		32.201				
297	EAP BADALONA 8 -NOVA LLOREDA		24.406				
301	EAP MATARÓ 2 - CENTRE		12.271				
302	EAP MATARÓ 3 - ROCAFONDA		19.540				
303	EAP MATARÓ 6 RONDA GATASSA		14.962				
305	EAP SANT ANDREU DE LLAVANERES		15.741				
306	EAP SANTA COLOMA GRAMENET 2 - LLATÍ		22.510				
307	EAP SANTA COLOMA GRAMENET 3 - SINGUEF		27.390				
309	EAP VILASSAR DE MAR		19.199				
695	EAP BADALONA 12 MORERA-POMAR		12.013				
697	EAP MATARÓ 4 - CIRERA MOLINS		14.757				
1083	EAP VILASSAR DE DALT	14.392					
1325	EAP BADALONA 9 - APENINS-MONTIGALÀ	17.610					
1791	EAP MONTGAT	16.016					
1796	EAP ARGENTONA	10.032					
4054	EAP SANTA COLOMA GRAMENET 5 - SANTA R	25.148					
4055	EAP SANTA COLOMA GRAMENET 6 - FONDO	32.596					
5166	EAP OCATA -TEIÀ	31.315					
7504	EAP BARCELONA 9D 9H 9I - CAP SANT ANDRE	49.676					
338	EAP BARBERÀ DEL VALLÈS	VALLÈS OCCIDENTAL EST	45.663				
342	EAP CASTELLAR DEL VALLÈS		15.987				
343	EAP CERDANYOLA DEL VALLÈS 1- SERRAPARE	15.205					
344	EAP BADIA DEL VALLÈS	11.962					
352	EAP MONTCADA I REIXAC	45.369					
356	EAP SABADELL 2 CREU ALTA	17.615					
357	EAP SABADELL 3A CA N'ORIAN	14.587					
358	EAP SABADELL 3B NORD	12.100					
359	EAP SABADELL 5 GRACIA-MERINALS	19.873					
360	EAP SABADELL 6 SUD	166.170					
361	EAP SABADELL 7 LA SERRA	6.099					
376	EAP CERDANYOLA V. 2 CANALETES-FONTETE:	22.456					
387	EAP RIPOLLET 1 CENTRE	VALLÈS OCCIDENTAL EST	19.914				
388	EAP SABADELL 1A CENTRE		18.813				
389	EAP SABADELL 1B SANT OLEGUER		12.596				
390	EAP SABADELL 4A CONCÒRDIA		13.536				

TIC. EAP del SISCAT, 2015. Regió Sanitària

Codi	Unitat proveïdora	Sector Sanitari	Publicacions HC3	Utilització eConsulta		Utilització eConsulta i LMS	
				Raó de professionals	Raó d'usuaris	Raó de professionals	Raó d'usuaris
2038	EAP SABADELL 4B CAN RULL		10.481				
5945	EAP Cerdanyola Ripollet - Farigola		24.506				
6187	EAP Ripollet 2 Pinetons		20.372				
6189	EAP Polinyà - Sentmenat		14.976				
355	EAP Rubí 2-Castellbisbal	VALLÈS OCCIDENTAL	46.451				
371	EAP Terrassa C Can Parellada	OEST	13.766				
699	EAP Rubí 1		71.567				
701	EAP Terrassa A Sant Llatzer		64.786				
702	EAP Terrassa B Est		26.238				
703	EAP Terrassa F Nord		51.583				
1128	EAP Terrassa G Sud		20.600				
1785	EAP Terrassa D Oest		25.025				
1786	EAP Terrassa E Rambla		80.323				
4548	EAP Sant Quirze del Vallès		9.461				
4863	EAP Rubí 3		16.807				
7084	EAP Sant Cugat del Vallès 1		27.683				
7085	EAP Sant Cugat del Vallès 2		17.277				
7086	EAP Sant Cugat del Vallès 3		12.105				
340	EAP Caldes de Montbui	VALLÈS ORIENTAL	18.104				
345	EAP La Garriga		21.282				
346	EAP La Llagosta		17.033				
350	EAP Martorelles		12.025				
353	EAP Montornès - Montmeló		27.929				
354	EAP Parets del Vallès		16.122				
363	EAP Sant Celoni		27.004				
369	EAP Santa Perpètua de Mogoda		31.978				
374	EAP Cardedeu		15.876				
377	EAP Granollers 1 Oest Canovelles		21.586				
378	EAP Granollers 4 Sud - Sant Miquel		16.254				
379	EAP Granollers 2 Nord Les Franqueses		24.574				
380	EAP Granollers 3 - Centre Est		24.612				
396	EAP Vall de Tenes		39.076				
1121	EAP La Roca del Vallès		1.862				
1122	EAP Mollet del Vallès 1 Est		23.916				
1123	EAP Mollet del Vallès 2 Oest		19.437				
4704	EAP Alt Mogent		16.900				
6188	EAP Palau Solità i Plegamans		90.253				
CATALUNYA			5.600.111	0,40	1,76	30,39	133,79

Observatori del Sistema de Salut
de Catalunya (OSSC)

Agència de Qualitat i Avaluació
Sanitàries de Catalunya (AQuAS)

Roc Boronat, 81-95 (2a planta)

08005 Barcelona

Tel. 93 551 39 00

Fax. 93 551 75 10

<http://aquas.gencat.cat>

<http://observatorisalut.gencat.cat>

Resultats 2015



Generalitat de Catalunya
Departament de Salut



Agència de Qualitat
i Avaluació Sanitàries de Catalunya