

Atenció sanitària: Pública o privada?

2018

Cobertura pública



Cobertura privada

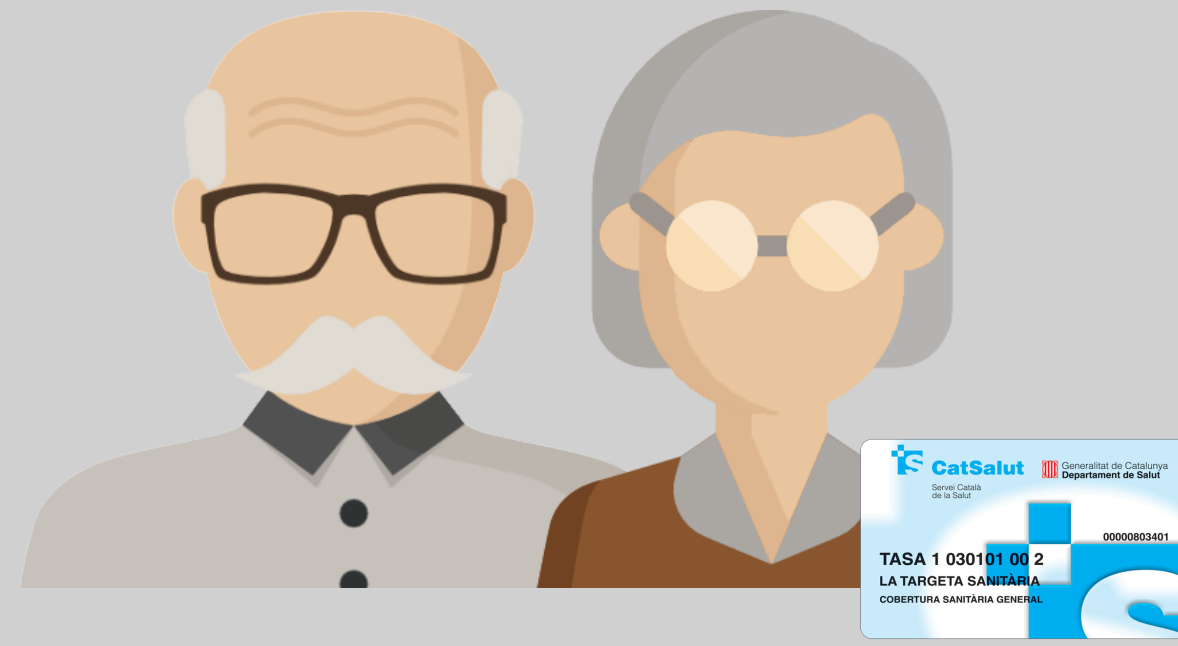

Predominen pacients +70 anys



Predominen dones entre 25 i 45 anys

Quina xarxa han utilitzat?

Càncer de pulmó



85%



15%



Càncer de còlon i recte



84%



16%

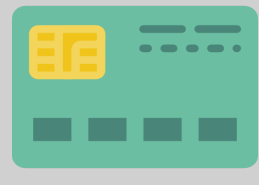

Trasplantaments



98%



2%



Cataràctes

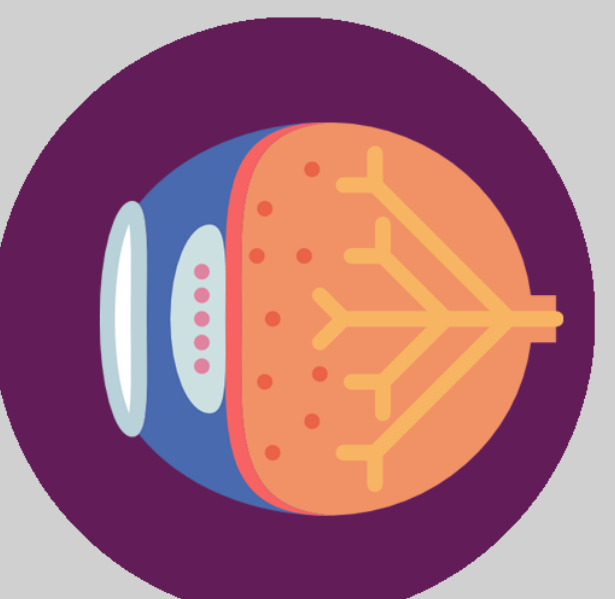

83%



17%

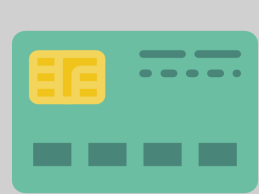

Hèrnia inguinal



73%



27%

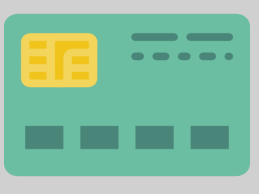

Càncer de mama

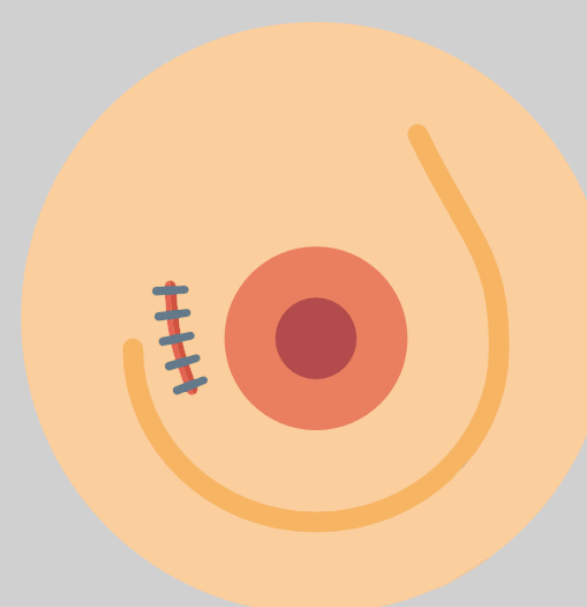

77%



23%



Cirurgia cardíaca



81%



19%



Fractura de fèmur

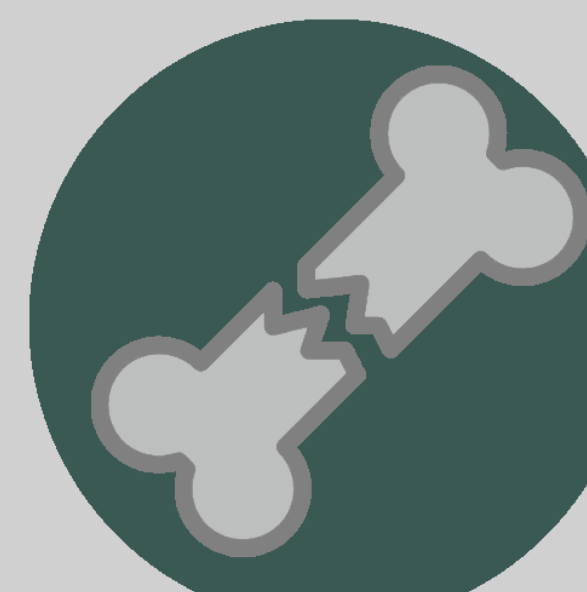

88%



12%



Parts



69%



31%



Cirurgia reparadora de mama

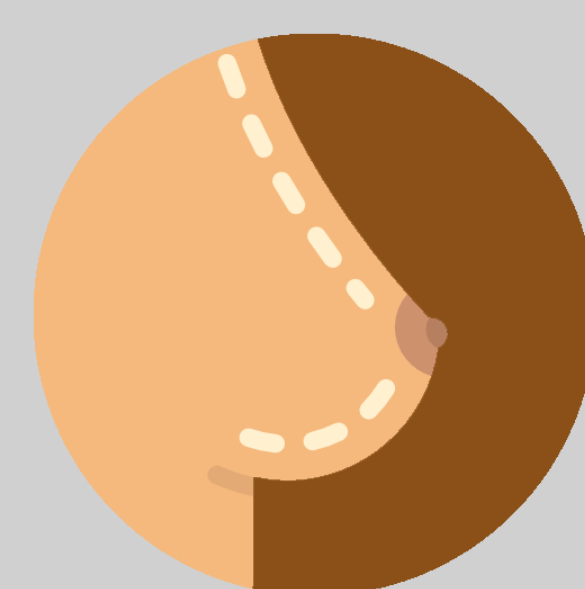

21%



79%



+ complexitat o + risc vital =



Font: Anàlisi dels anys 2005 a 2017 del Conjunt Mínim Bàsic de Dades dels Hospitals d'Aguts (CMBD-AH)

catsalut.gencat.cat