

Administració de medicaments

Via òtica

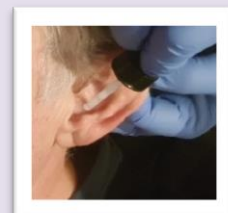

Presentacions	<input type="checkbox"/> Gotes òtiques
Recomanacions	<input type="checkbox"/> El flascó de gotes òtiques ha de ser d'ús personal. <input type="checkbox"/> Eviteu la contaminació del comptagotes. <input type="checkbox"/> Col·loqueu el pacient assegut amb el cap decantat o en decúbit lateral, cap al costat contrari de l'orella on s'hagi d'administrar el tractament. <input type="checkbox"/> Cal tenir en compte si l'administració s'ha de fer a una o a les dues orelles.
Material	<input type="checkbox"/> Fàrmac prescrit <input type="checkbox"/> Sèrum fisiològic <input type="checkbox"/> Equips de protecció individual: <ul style="list-style-type: none"> • Guants de nitril o làtex d'un sol ús, no estèrils <input type="checkbox"/> Gel hidroalcohòlic <input type="checkbox"/> Gases o mocadors de paper <input type="checkbox"/> Safata

Procediment

- Procedir a la higiene de mans i col·locar-se els guants.
- Escalfar el flascó a temperatura corporal (si ha estat guardat en nevera), mantenint-lo uns minuts entre les mans. L'administració de gotes fredes pot ser desagradable i pot produir vertigen.
- Obrir l'envàs, deixant el tap cap amunt.
- Carregar el comptagotes, si s'escau.
- Col·locar el pacient assegut o en decúbit amb l'orella afectada cap amunt.
- Netejar amb gases i sèrum fisiològic l'exsudat, si n'hi ha.
- En cas d'adults:
 - Estirar el pavelló auricular cap a dalt i cap enrere i instil·lar les gotes de manera que rellisquin per les parets del conducte (no directament al timpà).
- En cas d'infants i lactants:
 - Estirar el pavelló auricular cap a avall i cap enrere i instil·lar les gotes de manera que rellisquin per les parets del conducte (no directament al timpà).
- Per evitar contaminació, procurar que l'extrem de l'envàs no toqui la pell del pacient.
- Aplicar un suau massatge o pressió damunt del trague del canal auditiu extern.
- Indicar al pacient que es mantingui en la mateixa posició de 2 a 5 minuts per afavorir l'acció local de medicament.
- Normalment, no s'ha de tapar l'orella amb cotó: pot absorbir la medicació administrada, reduint-ne l'eficàcia.
- Retirar els guants i procedir a la higiene de mans.

Administració de medicaments
Annex 6. Via òtica

ICS_INF_PIAM_A_006
Data de revisió: 02/2021
Versió: 02

Contraindicacions Perforació de la membrana timpànica

**Complicacions
potencials** Al·lèrgia al fàrmac
 Risc de lesió òtica provocada per tubs d'instil·lació

**Tractament de
material i residus** Eliminar tot el material d'un sol ús a la bossa de residus sanitaris del grup II.