

# Un mes de vacunació contra la COVID-19 a l'ICS

3 de febrer de 2021

---

# Un mes de vacunació contra la COVID-19 a l'ICS

Situació epidemiològica

El protocol de vacunació

- Novetats
- Grups prioritzats

La vacunació a les residències

La programació

El bon registre

- Justificació
- Mètode de registre
  - Vacuna administrada
  - Rebuigs
  - Efectes adversos

Enllaços d'interès

Torn de preguntes

Tancament

# Situació epidemiològica

# Situació epidemiològica

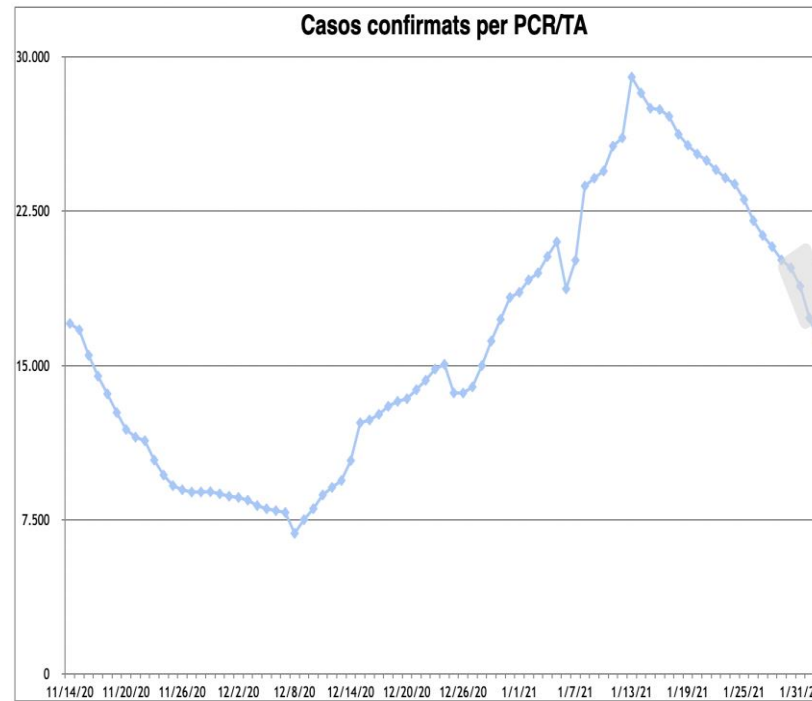

Data	Casos confirmats per PCR/TA	Taxa confirmats per PCR/TA	IA14	Risc de rebrot	Rt	PCR Fetes	TA Fets	% PCR/TA Positives
23/01/2021 - 29/01/2021	19.978	259,55	577,10	511	0,92	234.876	109.809	6,59
16/01/2021 - 22/01/2021	24.442	317,55	674,76	621	0,96	275.100	107.186	6,91
09/01/2021 - 15/01/2021	27.495	357,21	665,36	754	1,18	239.986	93.802	8,89
<b>01/03/2020 - 01/02/2021</b>	<b>471.809</b>	<b>6.129,72</b>				<b>4.834.404</b>	<b>1.218.952</b>	<b>8,08</b>

# Situació epidemiològica SARS-CoV-2. Un virus en constant evolució

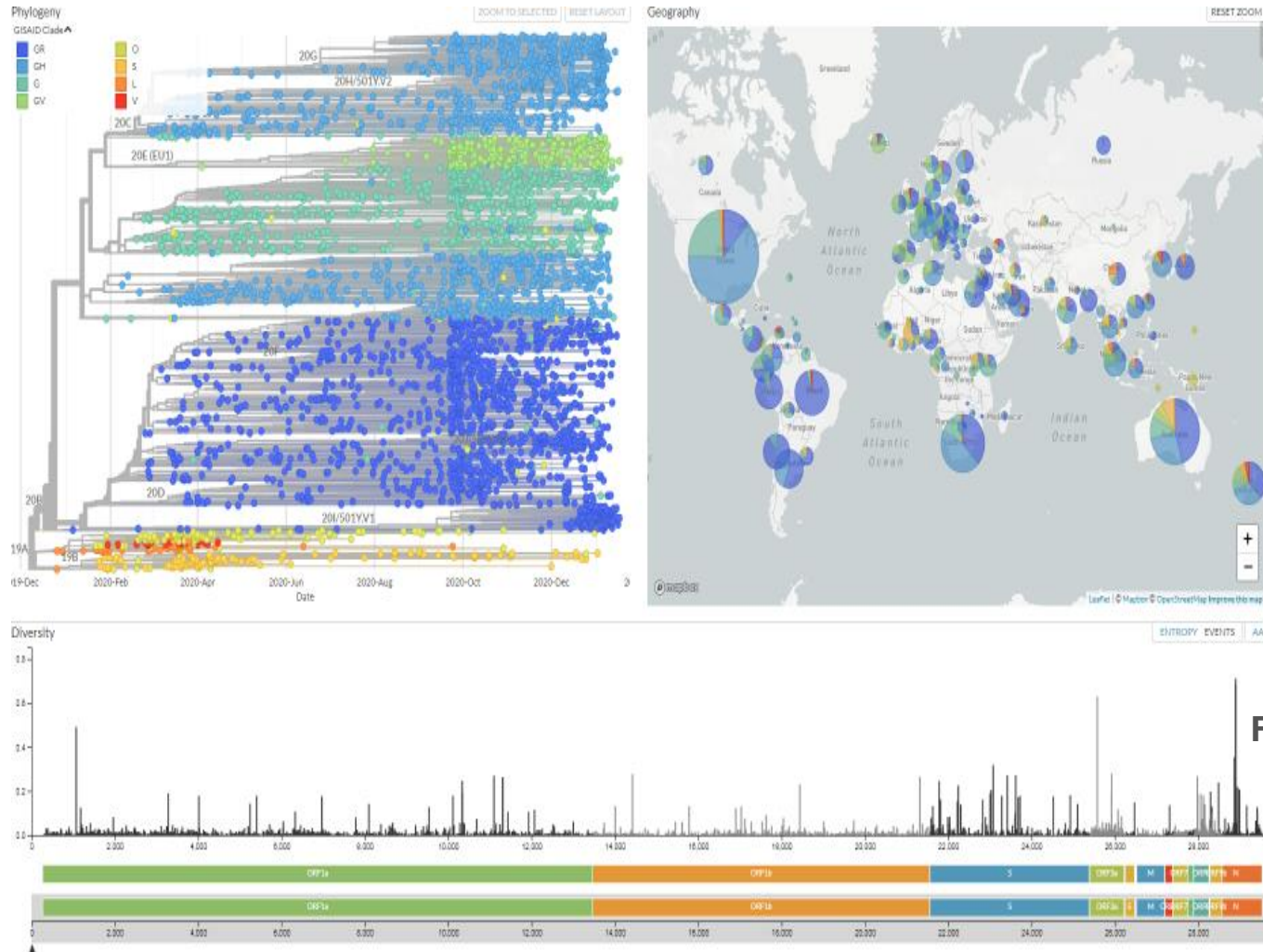

Font: GISAID

**Situació epidemiològica**

**Noves variants de SARS-CoV-2**

## **Noves variants**

*Major capacitat de transmissió*

**VOC 202012/01 (UK)**

**501Y.V2 (SA)**

**P.1 (B)**

# Situació epidemiològica

## Noves variants de SARS-CoV-2

**Figure 2.** Proportion of UK SARS-CoV-2 sequences classified as VOC 202012/01 per week, and total sequences per week from the UK

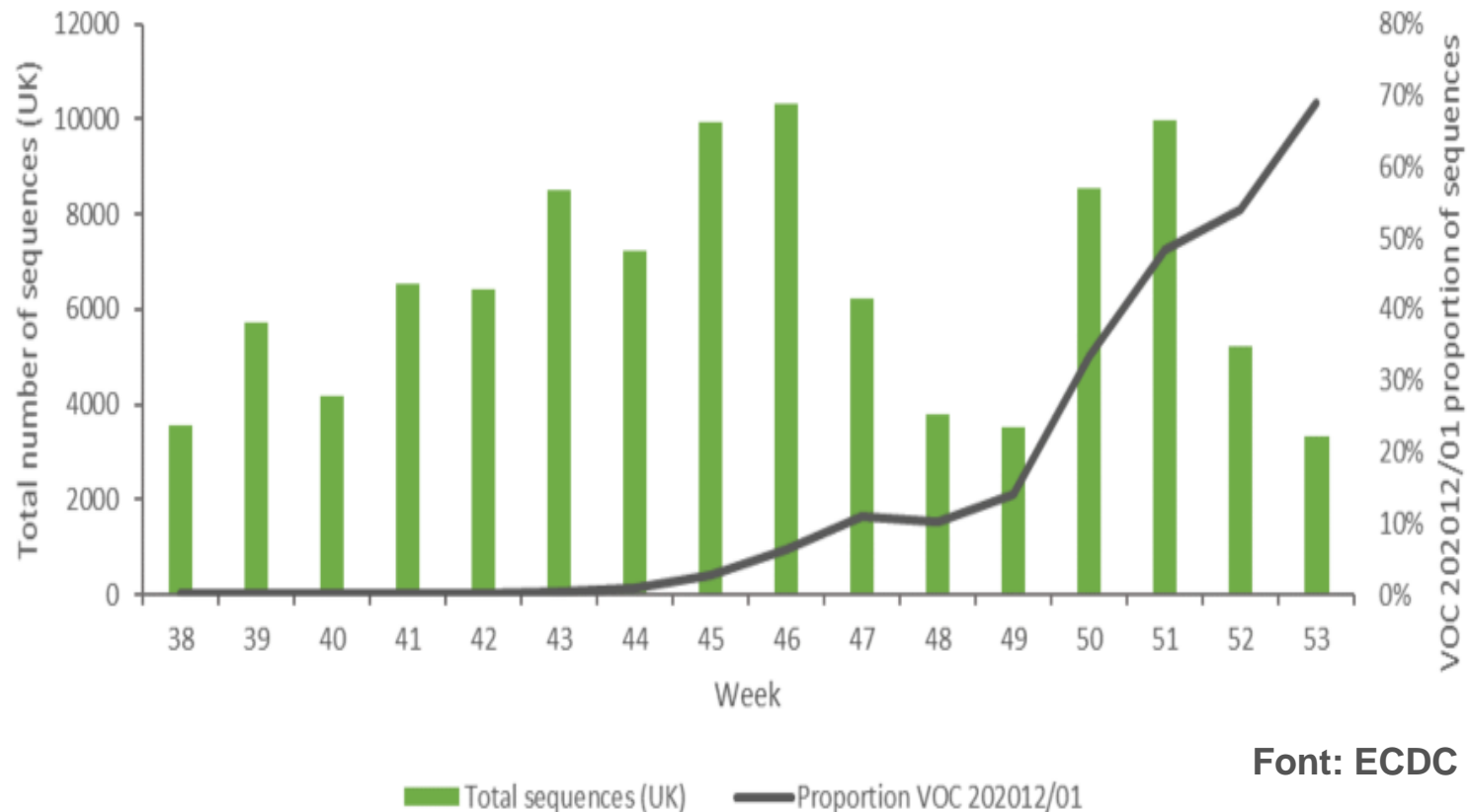

# Situació epidemiològica

## Noves variants de SARS-CoV-2

**Figure 3. Countries reporting cases of VOC 202012/01 in the EU/EEA, as of 19 January 2021**

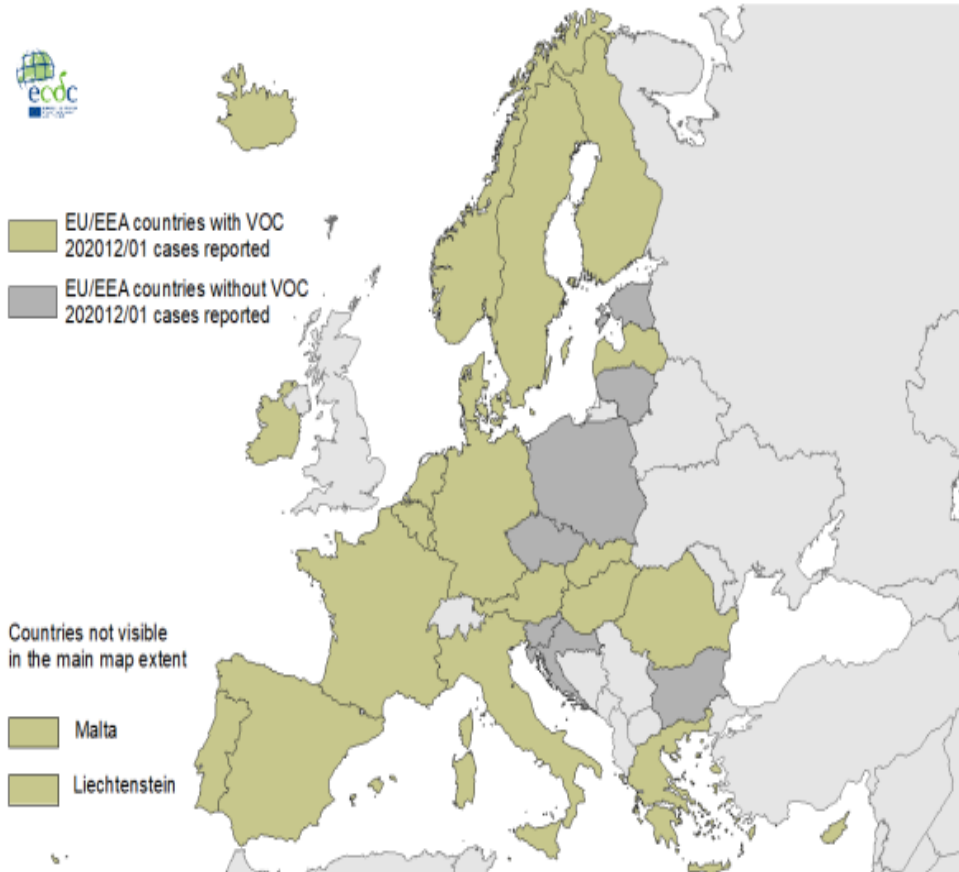

**Figure 4. Countries reporting cases of VOC 202012/01 worldwide, as of 19 January 2021**

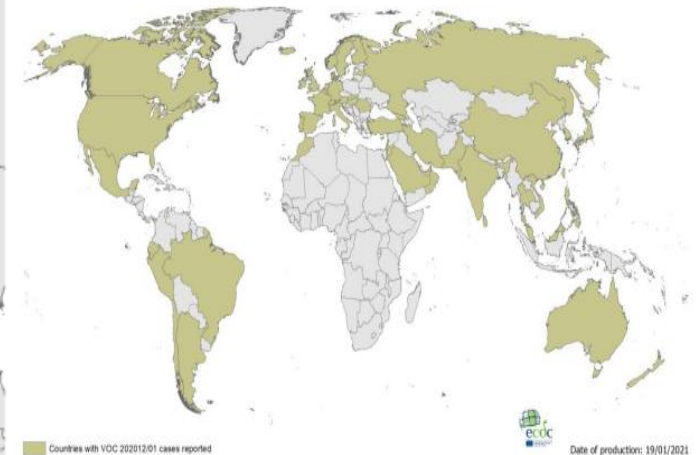

**Fora d'UK, 2.000 casos a 60 països  
(EU 1.300 casos)**

**Font: ECDC**



# Situació epidemiològica

## Noves variants de SARS-CoV-2

**Figure 6. Countries reporting cases of 501Y.V2 in the EU/EEA, as of 19 January 2021**

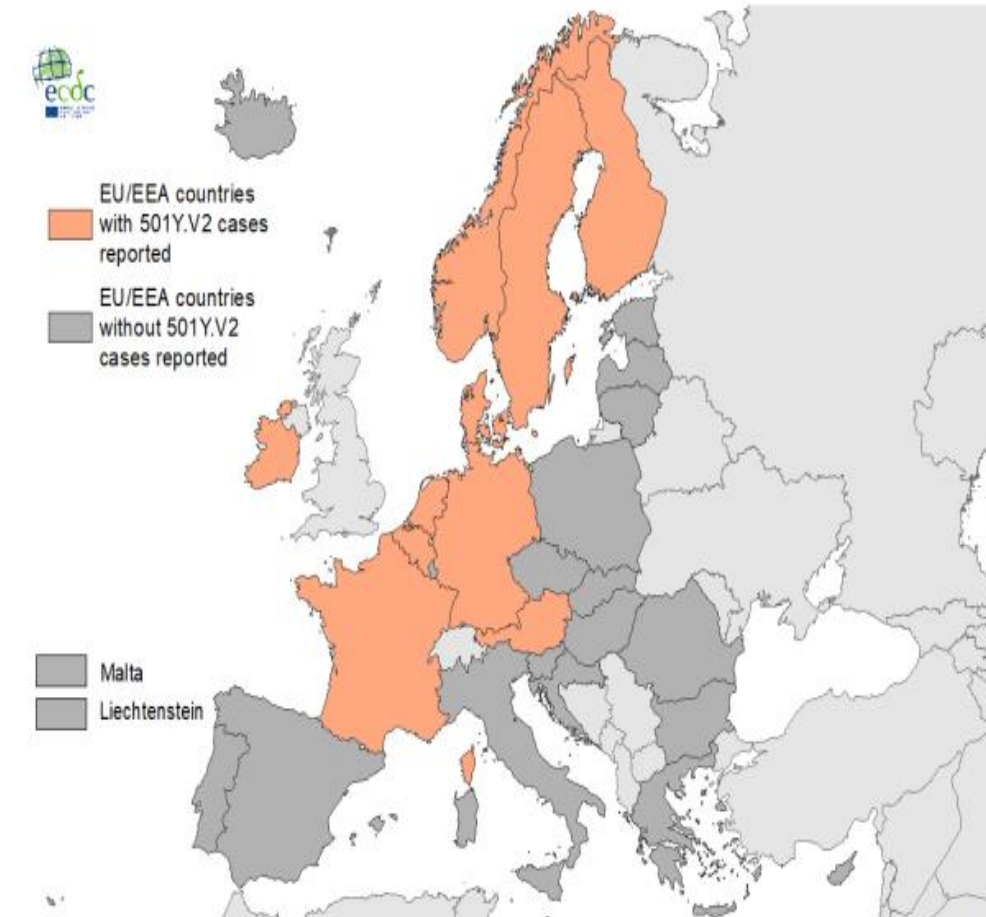

**Figure 7. Countries reporting cases of 501Y.V2 worldwide, as of 19 January 2021**

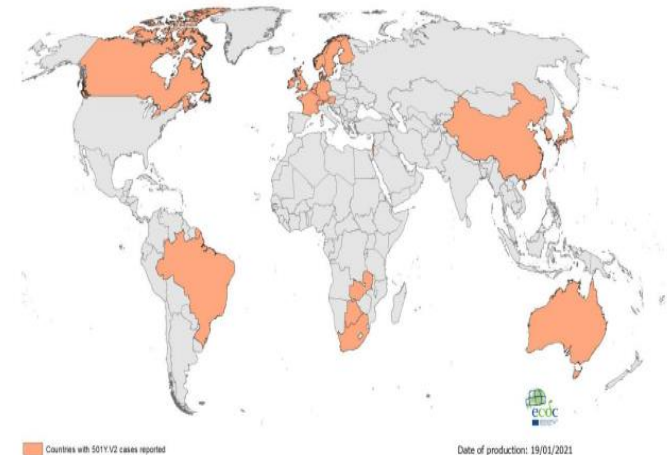

**Fora d'SA, 570 casos a 23 països  
(EU 27 casos a 10 països)**

**Font: ECDC**

## Situació epidemiològica

**Sistema de Vigilància Microbiològica de les noves variants de SARS-CoV-2**

### **Cribratge inicial**

**Seqüenciació del 10% de les mostres i de situacions amb un increment d'incidència en entorns específics**

**Hospitals representatius del territori de Catalunya**

- ✓ **H. Universitari Vall d'Hebron**
- ✓ **H. Universitari de Bellvitge**
- ✓ **H. Universitari Germans Trias i Pujol**
- ✓ **H. Clínic**

# Noves variants

## EDARs 18012021

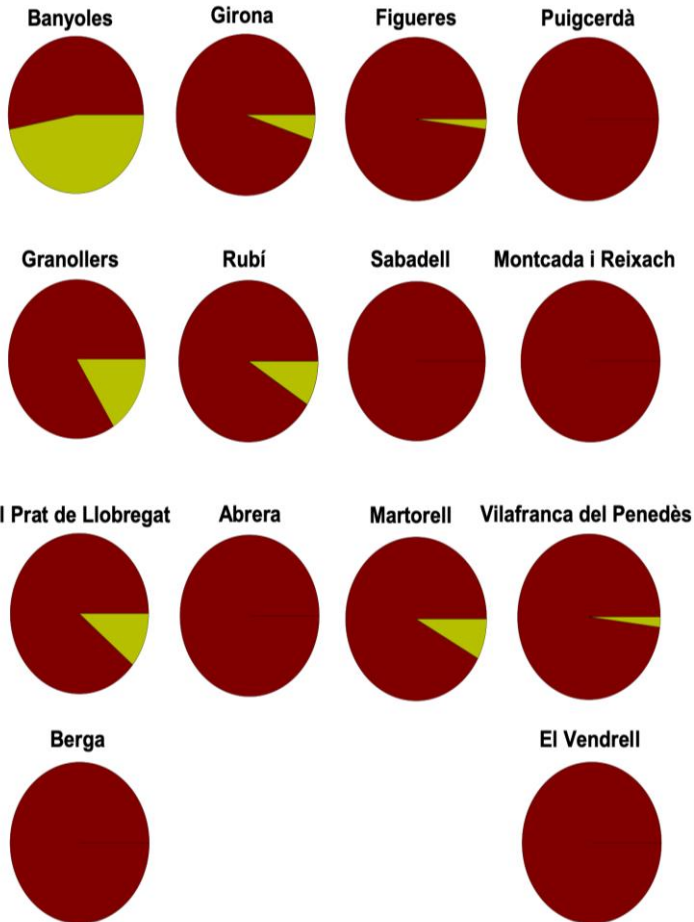

## EDARs 25012021

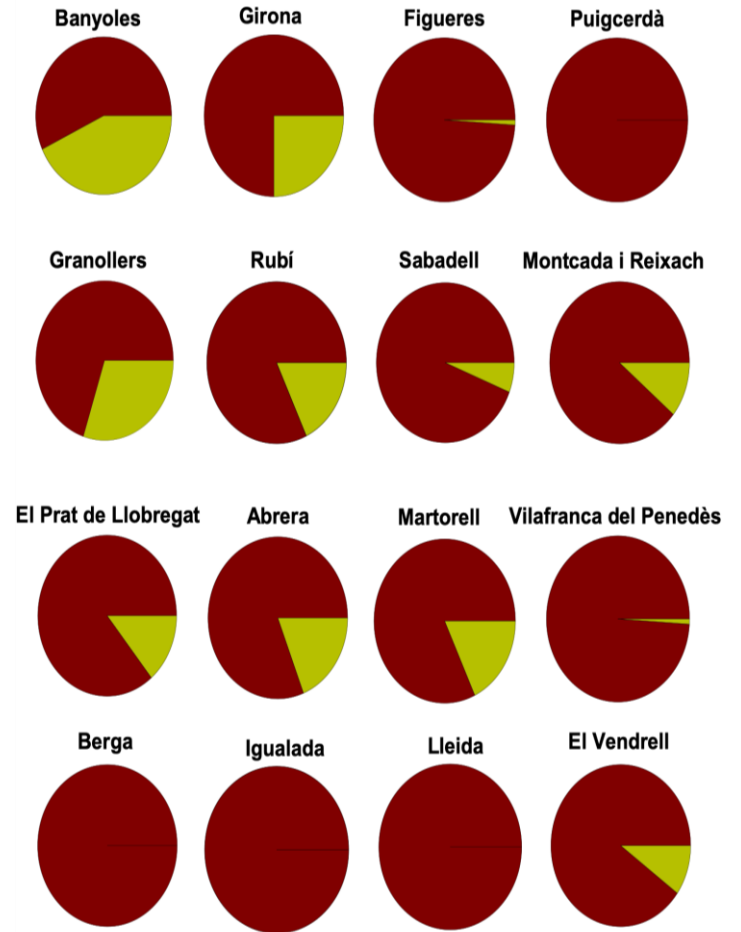

# Noves variants

## EDAR Besòs

## EDAR Olot 02022021

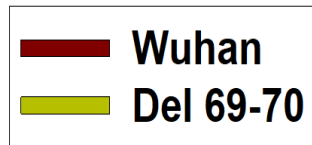
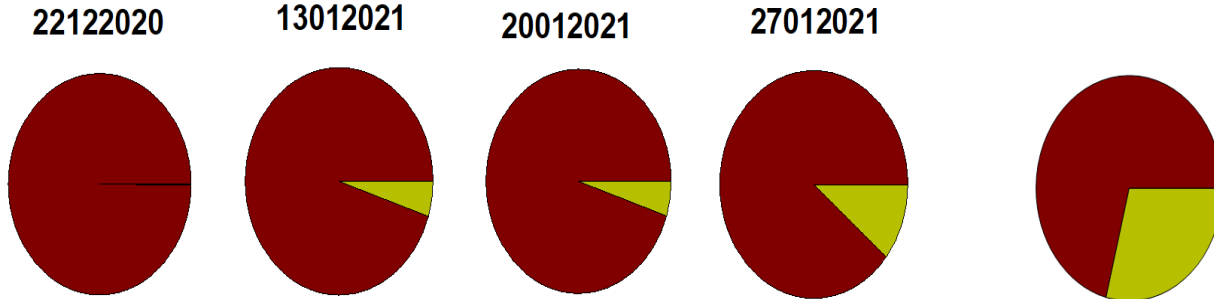

## Situació epidemiològica

### *Qüestions rellevants*

**Predominarà?**

**Impacte en el nombre de casos?**

**Virulència?**

**Escapament a la vacuna?**

**Altres variants en el futur?**

## Pla de vacunació 03/02/21

- **275.871 vacunes administrades**
  - **47% a residents i personal de residències**
  - **53% a professionals**

■ Persones residents      ■ Personal residències  
■ Professionals

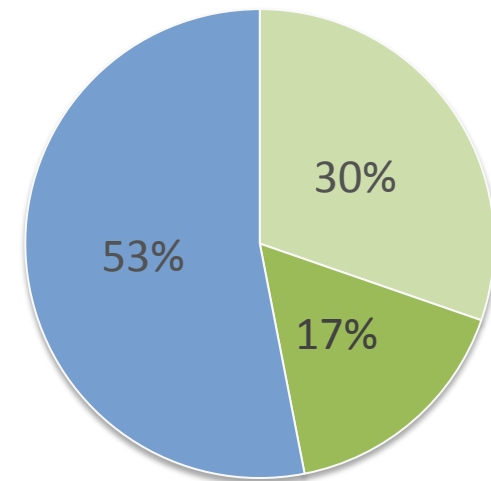

	Primera dosi	Segona dosi
<b>Total vacunats</b>	<b>192.233</b>	<b>83.638</b>
<b>Persones residents*</b>	<b>51.232</b> (85,9%)	<b>32.369</b> (55,9%)

\*En residències geriàtriques el percentatge de la primera dosi és del 90,1% i de la segona dosis del 61,9%.

# El protocol de vacunació

## Criteris de priorització

Igualtat i dignitat de drets

Necessitat i equitat

Protecció a la discapacitat i als menors, benefici social i reciprocitat

Participació

Transparència i rendició de comptes

**Recomanacions de vacunació  
contra la COVID-19**

Informació per a professionals de la salut  
7a actualització. 27 de gener de 2021  
Programa de vacunacions de Catalunya



## Novetats de la 6a actualització

- **6 dosis/vial** de la vacuna Pfizer-BioNTech.
- El dia **6 de gener** de 2021 es va autoritzar la vacuna de **Moderna**.
- **Contraindicacions** de les vacunes d'ARNm en persones que hagin presentat una reacció **d'hipersensibilitat greu** (de tipus anafilàctic) **o** una reacció al·lèrgica **immediata** de qualsevol gravetat a una dosi prèvia de vacuna contra la COVID-19 o a algun dels components de la vacuna.
- Es recomana que se **separi la vacuna** d'altres vacunes un mínim de **14 dies**.
- **Vacunació en centres residencials amb casos i brots** amb sospita o confirmats de COVID-19 actius.
- Informació sobre la vacuna de Moderna.

# Fase I de vacunació

## Grups

1

Residents i personal sanitari i sociosanitari que treballa en residències de gent gran i d'atenció a gent gran dependent.

2

Personal de primera línia en l'àmbit sanitari i sociosanitari.

3

Resta de personal sanitari i sociosanitari.

4

Gent gran dependent (**grau III de dependència**, és a dir, amb necessitat d'intenses mesures de suport) no institucionalitzada.

## Novetats de la 7a actualització

3

"**Resta de personal sanitari i sociosanitari**", cal prioritzar el personal de l'àmbit hospitalari i d'atenció primària no considerat de primera línia, tenint en compte el risc d'exposició i la utilització de mesures adequades.

En altres àmbits s'ha de vacunar el personal **d'odontologia, higiene dental i personal sanitari** que atén **pacients sense mascareta i durant un temps superior a quinze minuts**.

## Novetats de la 7a actualització

- Es pot **posposar** la vacunació del **personal sanitari i sociosanitari** (grup 2 i 3) **que hagi passat la malaltia**, fins que transcorrin **sis mesos** de la data del diagnòstic. Aquesta recomanació s'efectuarà preferentment en les persones d'aquests grups menors de 55 anys d'edat.
- Cal mantenir la pauta de dues dosis en les poblacions que s'estan vacunant (segona dosi de Comirnaty com més aviat millor, a partir dels 21 dies, i Moderna, a partir dels 28 dies).
- La pauta completa de vacunació s'ha de dur a terme amb la mateixa marca de vacuna.
- El proper grup a vacunar serà el grup **5** **gent gran a partir dels 80** anys, que s'han de començar a vacunar en el menor termini de temps possible i en funció de la disponibilitat de dosis de vacunes.

## Posposar:

- Persones amb símptomes **sospitosos de COVID-19 o amb COVID-19 confirmada** fins que estiguin completament recuperades i hagin finalitzat l'aïllament.
- Persones en **quarantena (contactes)** fins que aquesta quarantena finalitzi.  
**Excepte residents.**

## Cap risc:

- En la vacunació de **persones amb antecedents de COVID-19.**

*No obstant això, es podria retardar si hi ha diagnòstic en els 6 mesos anteriors, de cara a prioritzar la vacunació dels qui encara no hagin passat la malaltia (en el moment actual, s'ha d'aplicar exclusivament a les persones menors de 55 anys i sense condicions de risc).*

En els casos de **COVID-19 que es confirmin després de la primera dosi:**

- **Si hi ha condicions de risc:** s'ha d'esperar que es recuperi i acabi aïllament.
- **Sense condicions de risc:** es pot esperar 6 mesos per completar segona dosi.

# 1 Vacunació en centres residencials on hi ha casos i brots amb sospita o confirmats de COVID-19 actius

## Posposem la vacunació:

- **Casos confirmats actius de COVID-19:** s'han de vacunar **quan acabi l'aïllament**.

Els casos que es confirmen entre la primera i la segona dosi de la vacuna n'han de rebre la segona dosi segons l'interval establert, sempre que hagi acabat el període d'aïllament oportú.

- **Casos sospitosos de COVID-19:** s'han de vacunar **quan s'hagi descartat la sospita**.

Es recomana la **vacunació** contra la COVID-19 de la resta de persones, inclosos els possibles **contactes de casos confirmats**, atès que és previsible que en aquest àmbit es produeixin exposicions repetides durant llargs períodes de temps.

# La vacunació a les residències

# Vacunació a les residències

	<b>1a DOSI</b>	<b>2a DOSI</b>
<b>RESIDENTS</b>	<b>90,13%</b>	<b>62%</b>
<b>PROFESSIONALS</b>	<b>68,63%</b>	<b>42%</b>



## Persones residents

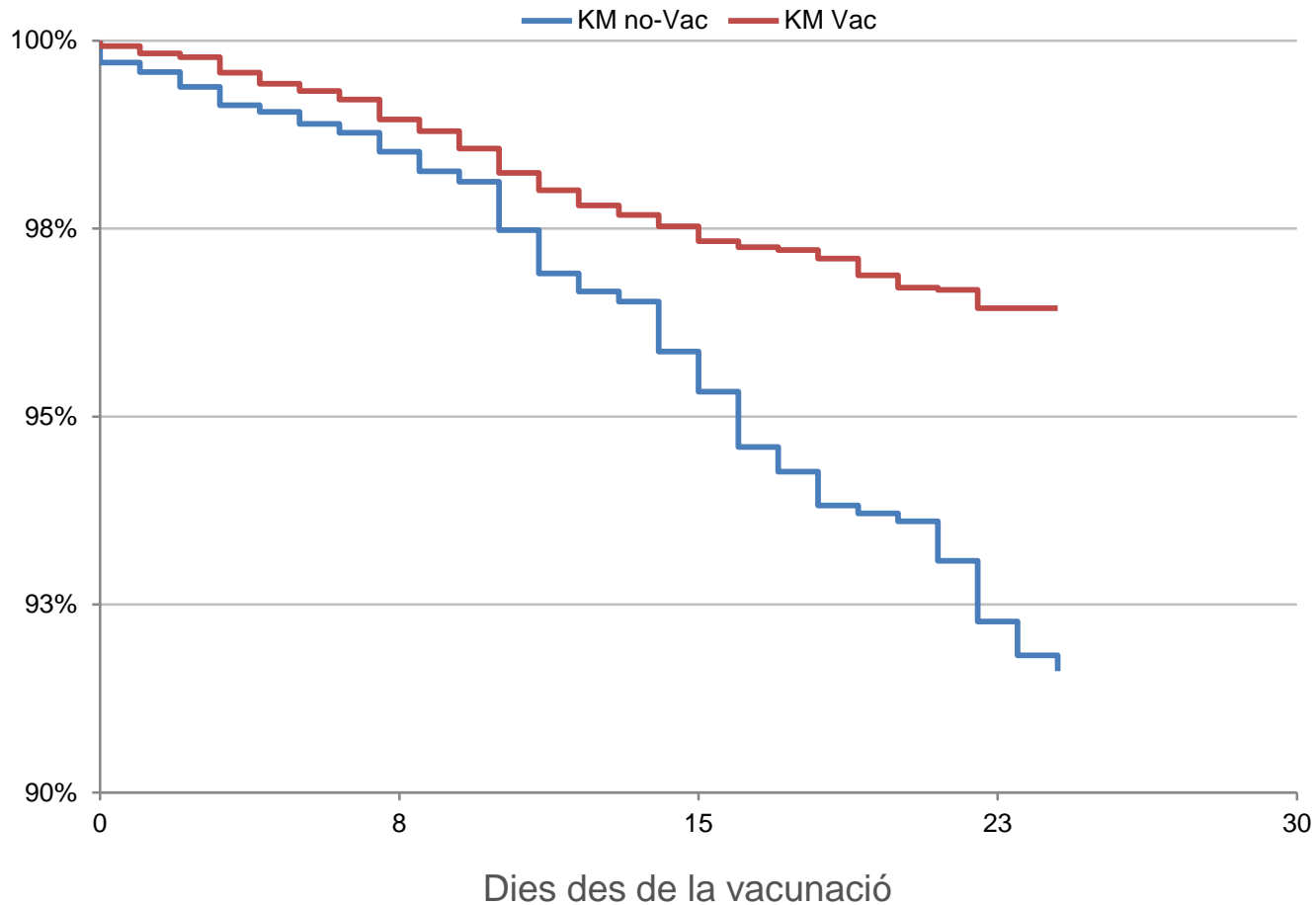

n = 36.179

Entre les **persones residents** (a les quals fa fins a 24 dies que se'ls fa seguiment després de la vacuna) s'observa una disminució en la taxa d'aparició de casos a mesura que passa el temps a partir dels 10-12 dies (dades preliminars).

## Personal residències

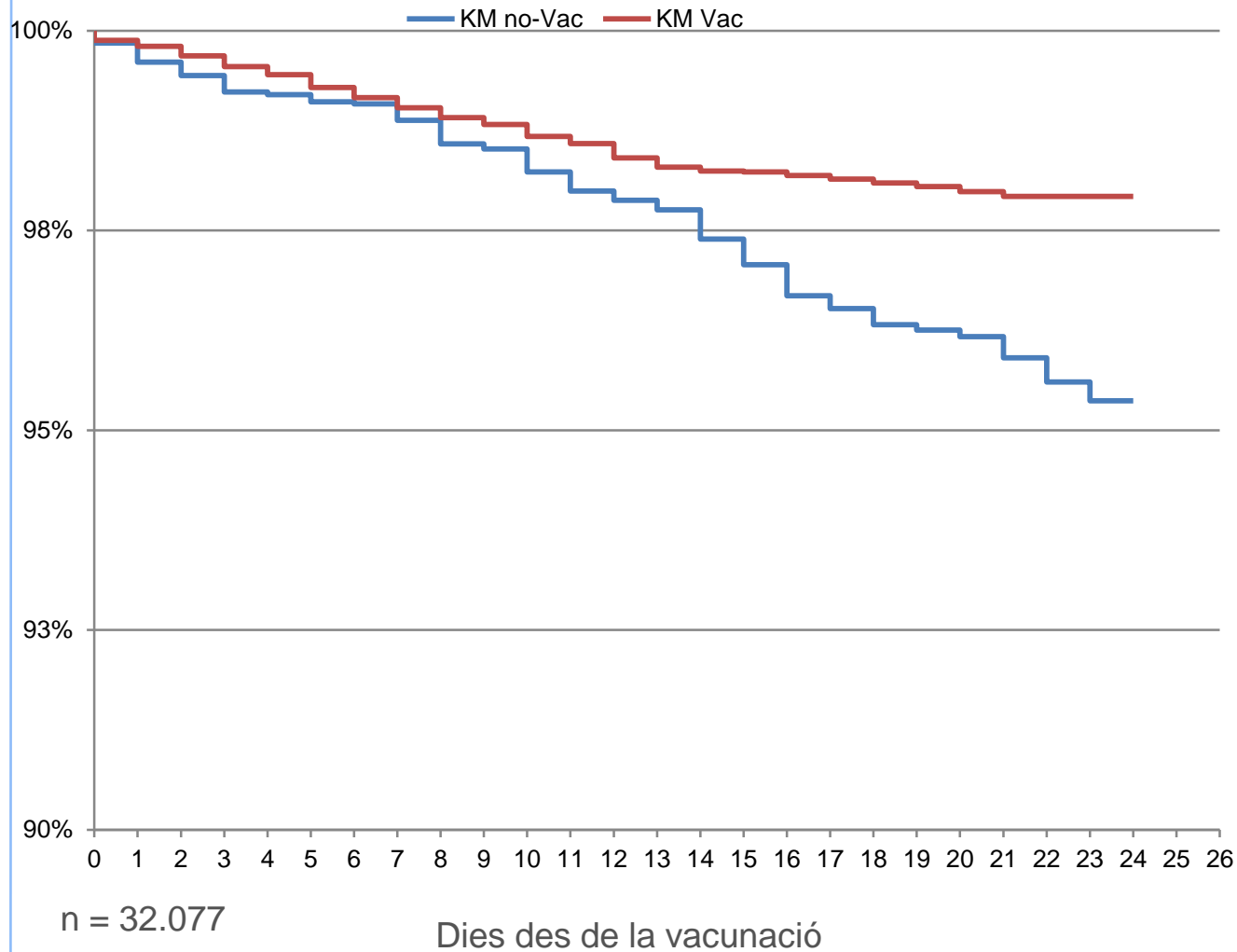

Entre el **personal de les residències** (al qual fa fins a 24 dies que se li fa seguiment després de la vacuna) s'observa una disminució en la taxa d'aparició de casos a mesura que passa el temps a partir dels 10-12 dies (dades preliminars).

## Evolució de la incidència

Evolució IA7 en població > 74 anys segons residència

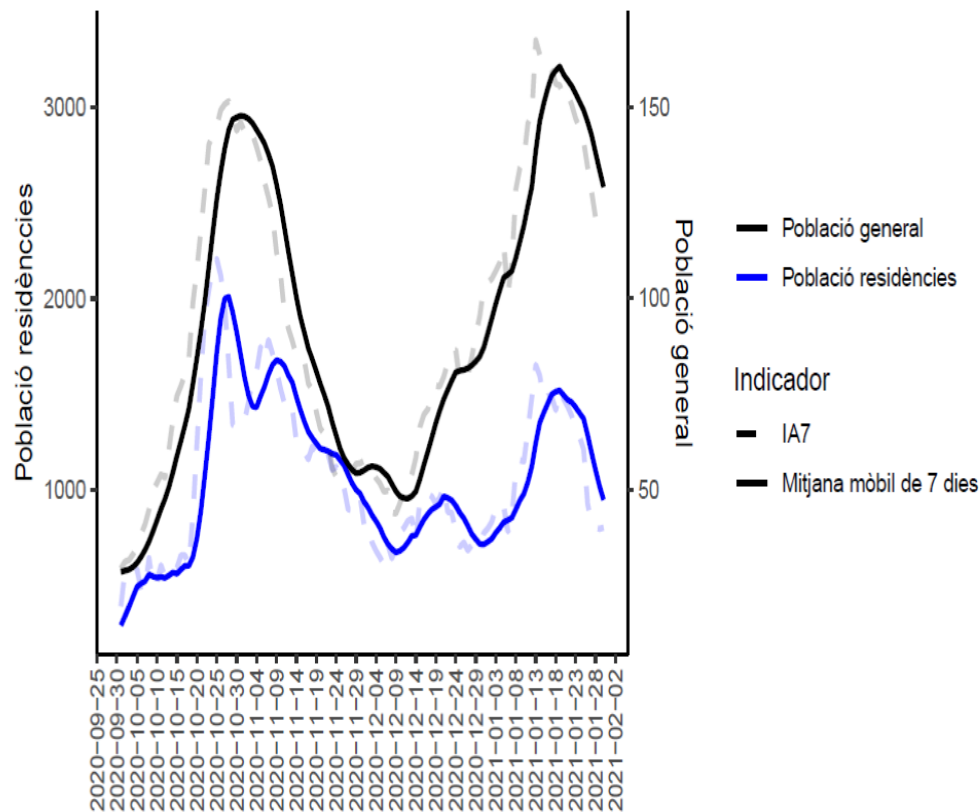

Hi ha **576 casos actius** confirmats en persones residents (1,1%) enfront dels 1.280 casos de fa 10 dies (55% més fa 10 dies).

**146** residències amb algun cas confirmat (11,2%) enfront de les 237 de fa 10 dies (38,3% més fa 10 dies).

Incidència acumulada 7 dies (IA7)

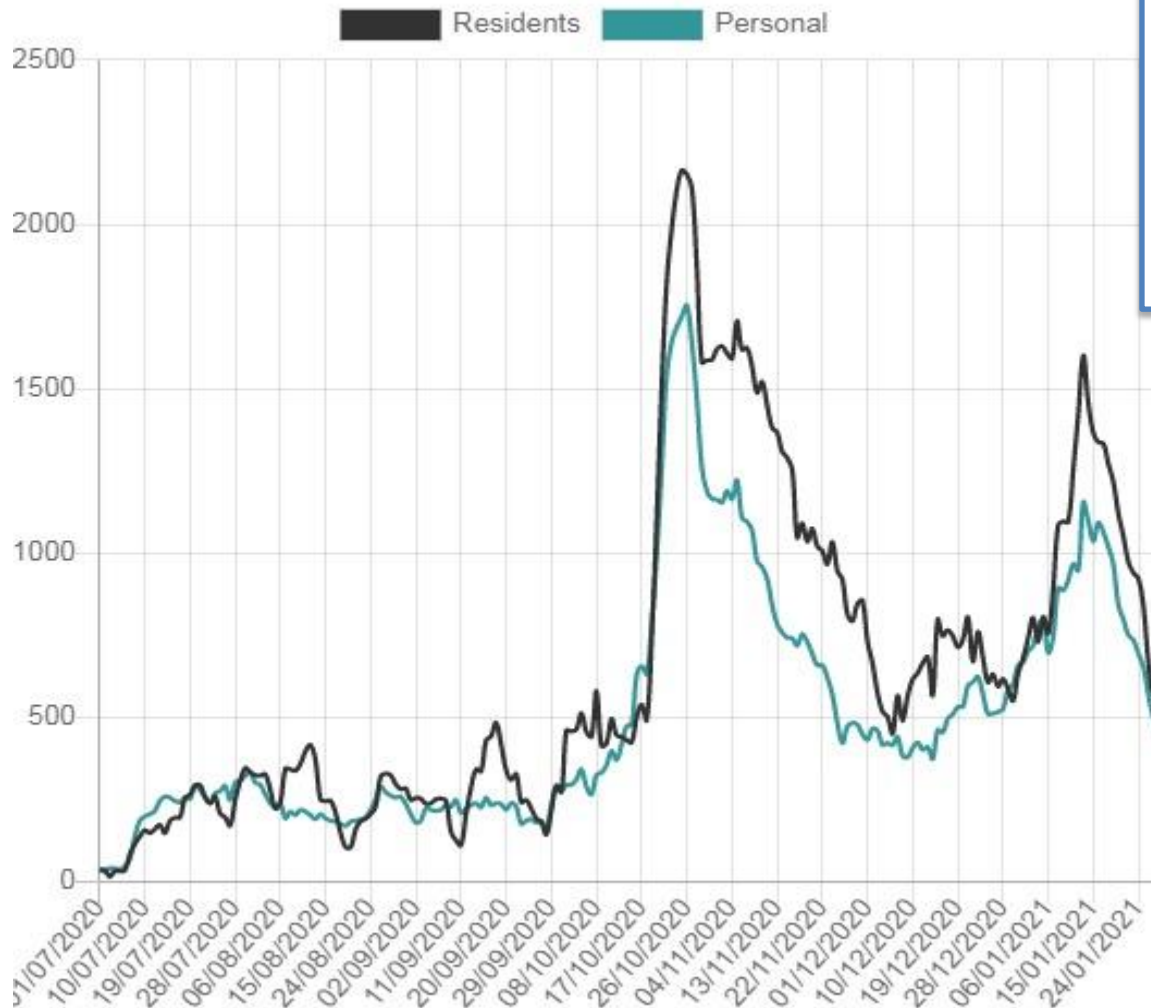

Baixada de la tercera onada.

**Accions:**

- Vacunació
- Cribratges
- Sectoritzacions

## Evolució dels ingressats en població &gt; 74 anys segons residència

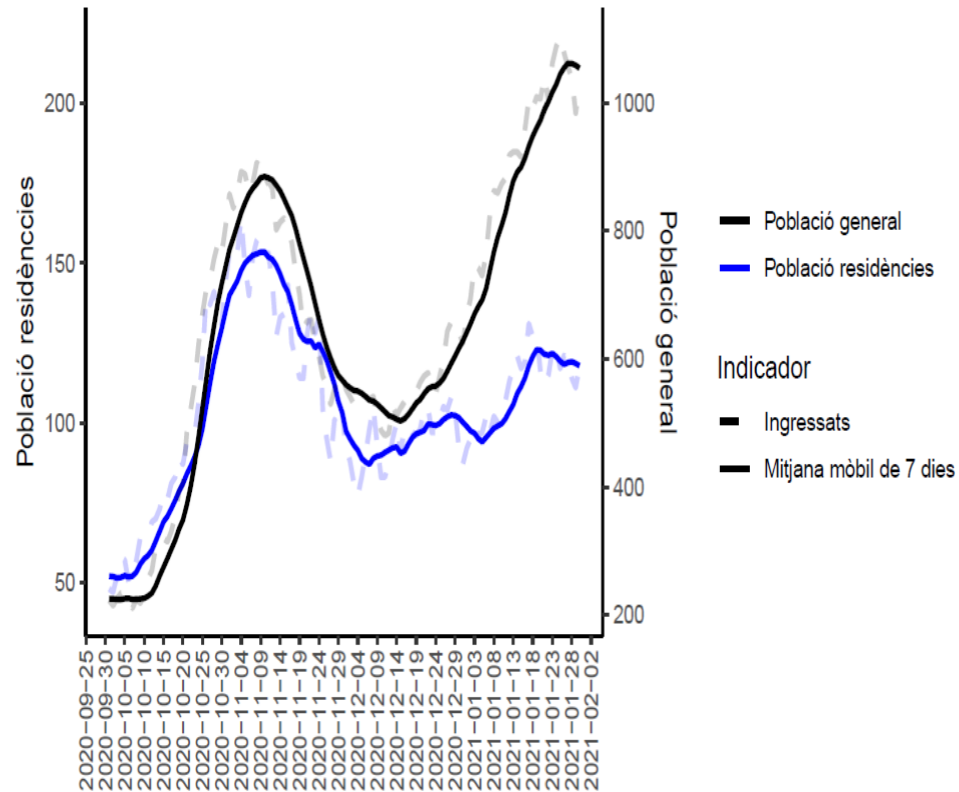

## Població general

## Població residencial

Casos setmanals a CATALUNYA a població general.

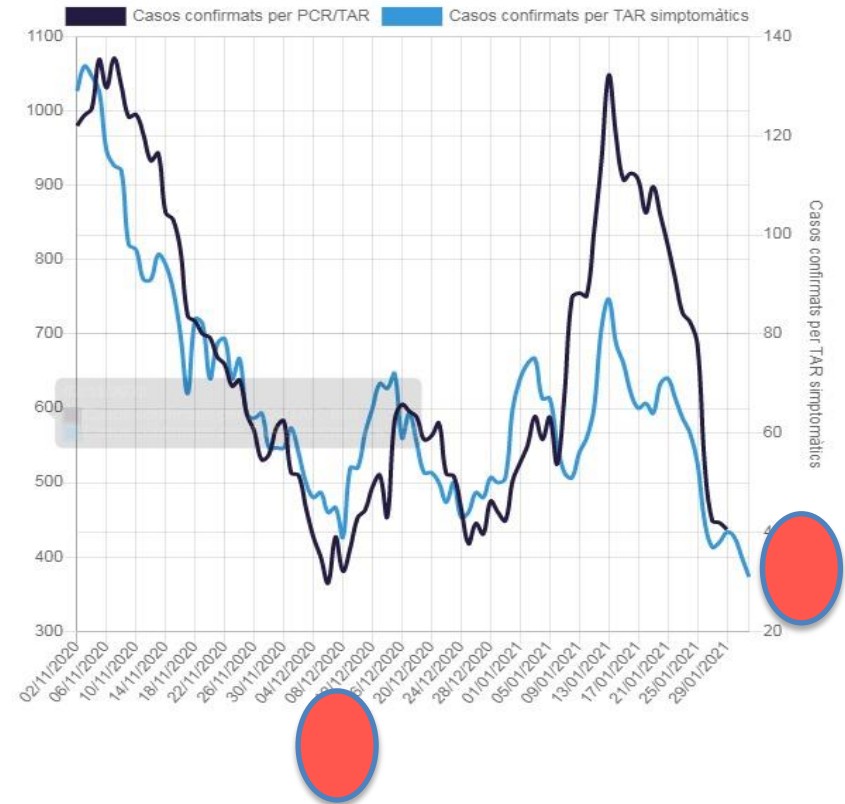
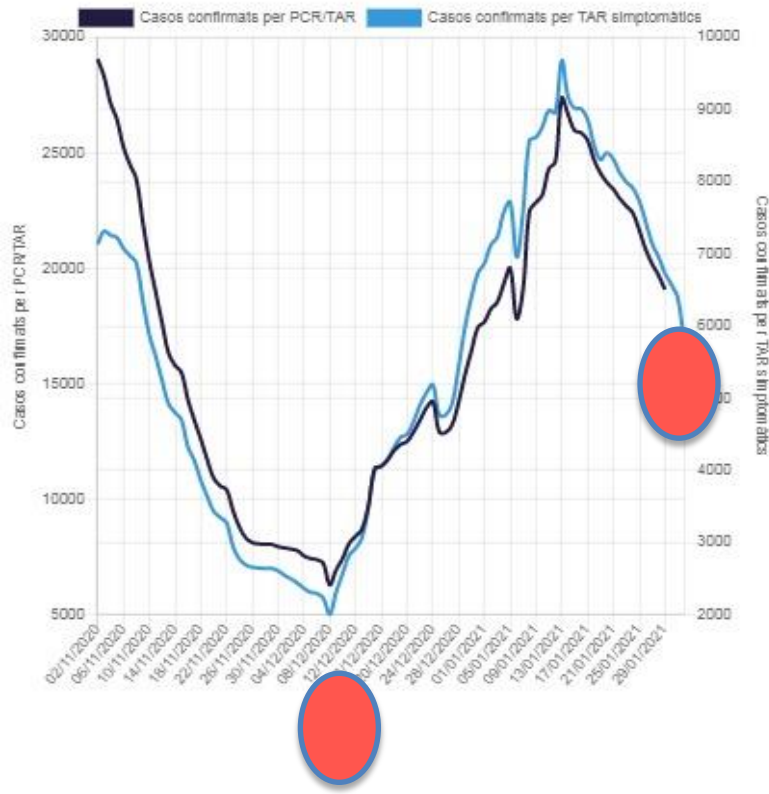

## Cribatge en l'entorn residencial- Positivitat de la prova

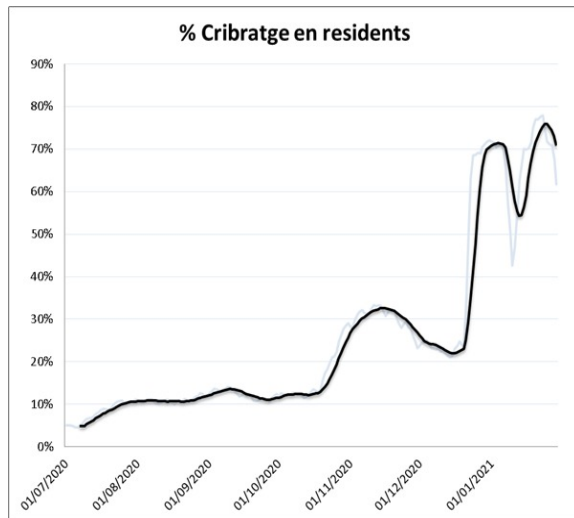
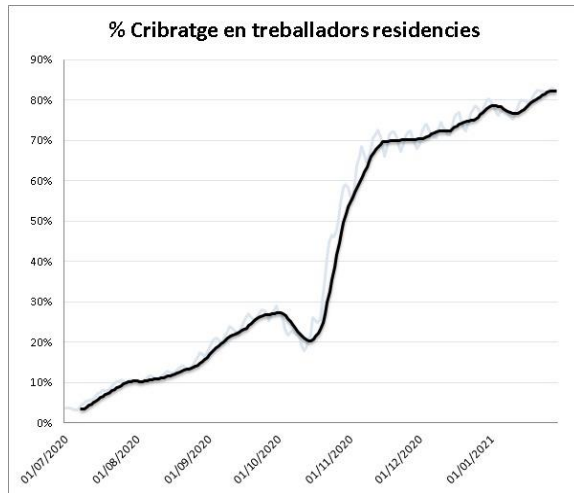

	Núm. proves
Residents	137.776
Treballadors	99.080

	Residents	Treballadors
Població general	6,68%	
Població residencial	3,43%	0,75%

## Entorn residencial- Comparativa TAR

Casos setmanals a CATALUNYA a població de residències.

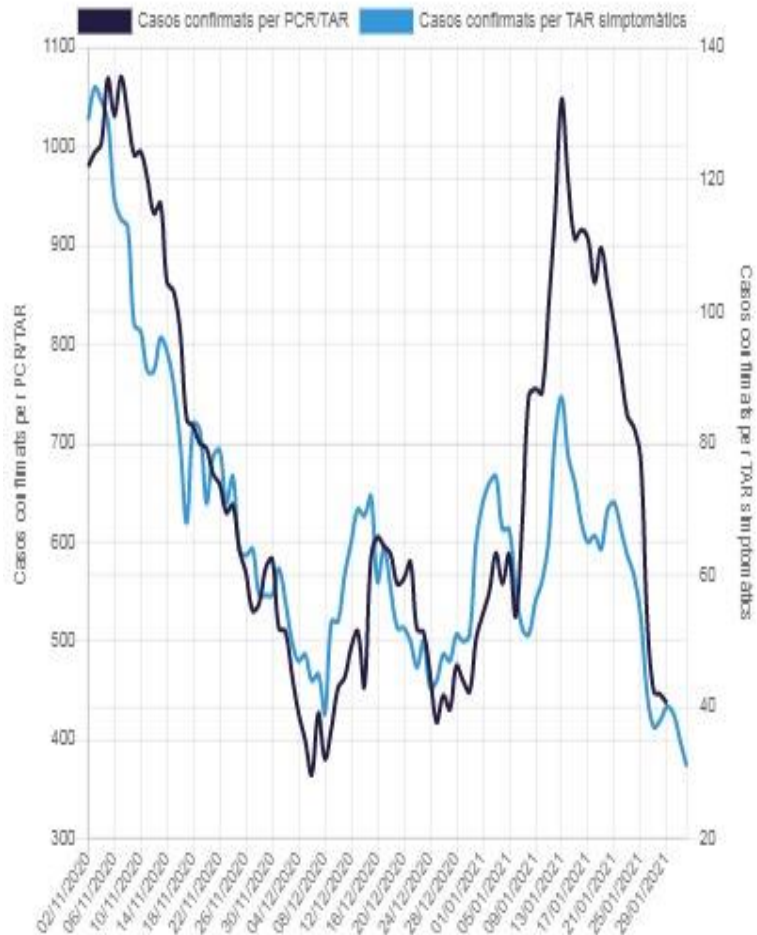

Casos setmanals a CATALUNYA a població general.

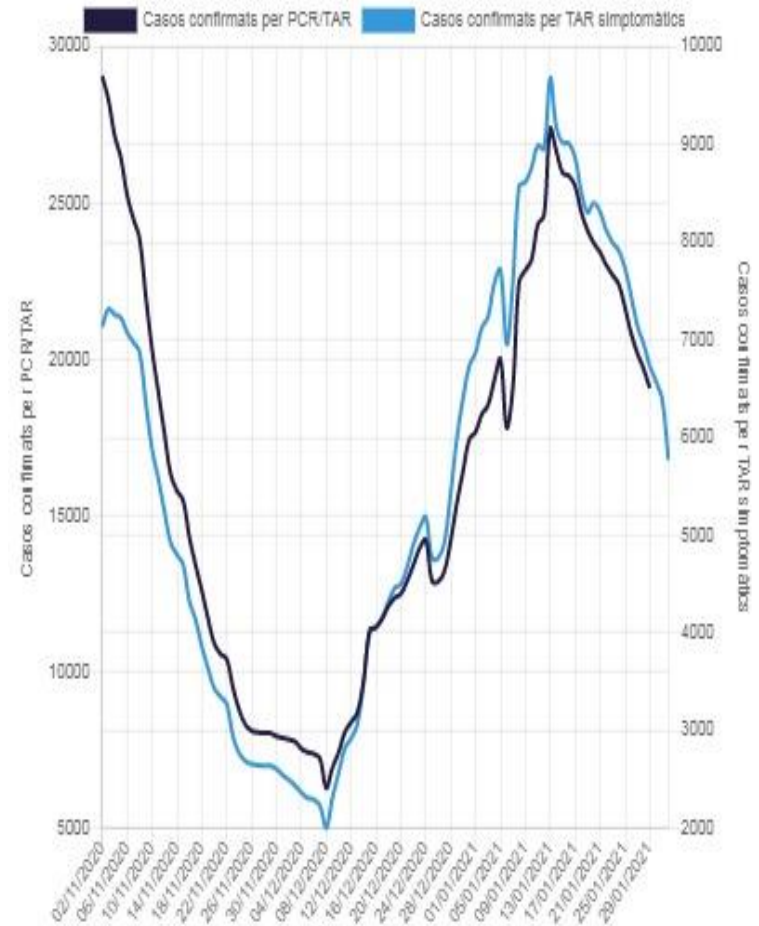



# La programació

# La programació, 5 idees clau

Programació en agendes específiques **VCO%**.

Possibilitat de programació grupal mitjançant arxiu **Excel**.

Verificar la identitat de la persona **CIP i nom**.

Sempre programació prospectiva - ~~NO retrospectiva~~.

Verificació dels **consentiments** informats.

# El bon registre

# Registre: marc legal

## ➤ **Llei 41/2002, de 14 de novembre.**

Llei bàsica reguladora de l'autonomia del pacient i de drets i obligacions en matèria d'informació i documentació clínica.

## ➤ **Llei 44/2003 d'ordenació de les professions sanitàries.**

Art 4.7. Principi de plena autonomia i responsabilitat professional de les professions sanitàries.

- Formalització escrita del treball realitzat.
- Continuitat assistencial dels pacients.

# Registre: marc legal

- **Llei 29/2006, de garanties i ús racional dels medicaments i productes sanitaris.**
- Art 87. Garantia de traçabilitat dels medicaments (laboratoris, distribuïdors farmacèutics i oficines de farmàcia).
- Arts 53 a 56 sobre farmacovigilància i “obligatorietat” de declarar els efectes adversos als medicaments.

# Bones pràctiques quan s'administra una vacuna

## 1 Anamnesi acurada:

- Valorar i registrar vacunacions prèvies.
- Revisar els diferents sistemes d'informació disponibles, així com l'HC3.

## 2 Valorar les condicions de la persona per rebre la vacuna:

- **Qüestionari prevacunal**
- **\* Consentiment informat**

## 3 Complimentar la **història clínica**.

- Cal anotar totes les actuacions relacionades amb el procés assistencial: la vacuna està inclosa en aquest procés.

### Registrar correctament comporta:

- Registrar vacunes administrades per un altre professional/centre. Traspassar les dades.
- Registrar les que administrem en el nostre centre.

# Registre de vacunació contra SARS-CoV-2

- La vacuna contra el SARS-CoV-2 no és una vacuna sistemàtica en aquests moments, per la qual cosa **no visualitzarem l'antigen en la proposta de calendari.**

Següents vacunacions (properes/pendents)

Canviar Data Administrar dosi Registrar Dosi Anterior Proposar Nova Dosi

Data	D	T	X	R	Par	VVZ	Pn23	
30/10/2019			<input type="checkbox"/>	<input type="checkbox"/>	<input type="checkbox"/>	<input type="checkbox"/>	<input type="checkbox"/>	<input type="checkbox"/>
30/11/2019			<input type="checkbox"/>	<input type="checkbox"/>	<input type="checkbox"/>	<input type="checkbox"/>	<input type="checkbox"/>	<input type="checkbox"/>
08/01/2020	<input type="checkbox"/>	<input type="checkbox"/>						<input type="checkbox"/>
08/01/2030	<input type="checkbox"/>	<input type="checkbox"/>						<input type="checkbox"/>
24/07/2043	<input type="checkbox"/>	<input type="checkbox"/>					<input type="checkbox"/>	<input type="checkbox"/>

Tornar

- Visualitzarem un **cercle lila**: **Pautes per producte.**  
*Només permet registrar futures dosis amb el mateix producte de la 1a dosi.*

**SARS-CoV2:**  
El producte COVID-19 BIONTECH/PFIZER seleccionat té una pauta específica definida, si continueu les futures dosis seran recalculades.

15/01/2021 COVID-19 BioTechPfizer REÑE REÑE, ANNA/DEPARTAMENT DE SALUT (EM01) GIRONA 1

**Immuglobulines**  
No s'han trobat registres

Següents vacunacions (properes/pendents)

Canviar Data Administrar dosi Registrar Dosi Anterior Proposar Nova Dosi

Data	D	T	X	Par	Pn23	EJ	Rabia	COV2
15/01/2021	<input type="checkbox"/>	<input type="checkbox"/>	<input type="checkbox"/>	<input type="checkbox"/>	<input type="checkbox"/>	<input type="checkbox"/>	<input type="checkbox"/>	<input type="checkbox"/>
16/01/2021						<input type="checkbox"/>	<input type="checkbox"/>	<input type="checkbox"/>
05/02/2021								<input type="checkbox"/>

# Registre de vacunació contra SARS-CoV-2

És obligatori indicar el **“Motiu de vacunació”**:

- ✓ Major exposició o major vulnerabilitat
- ✓ Cal indicar el motiu pel qual se’l vacuna en la **fase** en què ens trobem.

**Dades de la Vacunació**

Grip A  
 Pneumo conjugada 10 valent  
 Grip estacional  
 Rotavirus  
 Febre Groga  
 Encefalitis centreeuropea  
 Colera  
 Encefalitis japonesa  
 Antitifoïdal  
 ...

Vacuna Magatzem  Vacuna Externa

Via  Lot  Laboratori

Lloc  Preu  Producte farmacèutic

Observacions

**Motiu de vacunació**

Major exposició

Major vulnerabilitat

**Motiu de Vacunació**

Major Exposició

- Personal mèdic d'Atenció Primària
- Personal infermer de centre d'Atenció Primària
- Altre personal sanitari de centre d'Atenció Primària
- Personal no sanitari de centre d'Atenció Primària
- Personal mèdic de centre sanitari d'Atenció Primària
- Personal infermer de centre sanitari d'Atenció Primària
- Altre personal sanitari de centre d'Atenció Primària
- Personal no sanitari de centre d'Atenció Primària
- Personal mèdic de centre socio-sanitari
- Personal infermer de centre socio-sanitari
- Altre personal sanitari de centre socio-sanitari
- Personal no sanitari de centre socio-sanitari
- Personal docent
- Personal essencial d'administració pública
- Altre tipus de personal essencial: RD 10/2021

Major Vulnerabilitat

- Condició d'alt risc
- Condició de risc general
- Embarassada
- Persona que viu en residència de gent gran
- Persona que viu en altres institucions
- Grup de risc per COVID-19 per edat



# Registre de vacunació grupal

**\*\*Es parametritzen les mateixes dades per a tot el grup seleccionat a l'agenda.**

Si hi hagués algun canvi a l'agenda (canvi de parametrització, hora de visita...) i es volgués reflectir en la pantalla d'administració grupal s'haurien d'esborrar les files afectades (  ) i tornar a carregar.

Si es vol fer un canvi de parametrització en un usuari concret, es pot fer clicant a la icona “i”, que canvia a color taronja.



Administrat	Validat	Error en la administració	Parametrització individual	Vac	Sexe	Nom	D. Naixement (edat)	Hora de Visita	Antigen + Sexe	Antigen + Nom	Antigen + Hora	Exclòs / Inclòs	Resultat Procés / Error	
<input checked="" type="checkbox"/>	<input checked="" type="checkbox"/>	<input type="checkbox"/>	<input type="checkbox"/>	<input type="checkbox"/>	H		01/07/1956 (60 a)	08:05						
<input checked="" type="checkbox"/>	<input checked="" type="checkbox"/>	<input type="checkbox"/>	<input type="checkbox"/>	<input type="checkbox"/>	H		17/03/1949 (67 a.)	08:15	Meningocòccica C conjugada					
<input checked="" type="checkbox"/>	<input checked="" type="checkbox"/>	<input type="checkbox"/>	<input type="checkbox"/>	<input type="checkbox"/>	D		07/03/1985 (31 a.)	08:25	Meningocòccica C conjugada					
<input checked="" type="checkbox"/>	<input checked="" type="checkbox"/>	<input type="checkbox"/>	<input type="checkbox"/>	<input type="checkbox"/>	D		14/10/2005 (10 a.)	08:25	Meningocòccica C conjugada					

Un cop hem fet els canvis en els casos concrets, cal clicar **“Validar”** que farà el procés de revisar si per aquella parametrització hi ha algun error que cal revisar. Ho visualitzarem en la columna Resultat Procés/Error. **Validar no és administrar!**

# Rebuig de la vacunació

Per a la vacuna contra la SARS-CoV-2 és **obligatori notificar el rebuig** a la vacuna.

## Pantalla de vacunes de l'usuari

Exclusions/Rebuig

Immunitzacions

Pèrdua d'immunitat per motius mèdics

Calendaris Històrics

Qüestionari prevacunal

Calcular Calendari Vacunal

Vacunes administrades  Actives  Totes

### Sistemàtiques

Data	D	T	Producte farmacèutic	Administrada//Registrada per "X" N° col·legiat// Centre	Centre	Classe
------	---	---	----------------------	---	--------	--------

### Exclusió/Rebuig

No s'han trobat registres



#### Acció Exclusió/Rebuig

- Antigen
- Grip estacional
  - Rotavirus
  - Febre Groga
  - Encefalitis centre
  - Colera
  - Encefalitis japonesa
  - Antitifoïdal
  - Herpes zòster
  - Tuberculosis
  - Antiràbica
  - Meningocòccica B
  - SARS-CoV2
  - Immunoglobulina Ràbia
  - Immunoglobulina antihepatitis B
  - Immunoglobulina Anti - D (Rh)
  - Immunoglobulina
  - Virus respiratori sincitial
  - Immunoglobulina antitetànica

Motiu

Data

Límit

#### Motiu de vacunació

Major exposició

Major vulnerabilitat

**\*\* És obligatori  
indicar el motiu de  
rebuig i el motiu de  
vacunació**

# Mòdul de reacció adversa a vacuna (RAV)

Des de la **pantalla de vacunes de l'usuari**, visualitzem (a la part dreta de la fila de la vacuna de la qual volem notificar la **RAV**) la icona 

Vacunes administrades  Actives  Totes

## Sistemàtiques

Data	D	T	VH A+B	Producte farmacèutic	Administrada/Registrada per "X" N° col·legiat/ Centre	Centre	Classe	
12/11/1984	<input checked="" type="checkbox"/>	<input checked="" type="checkbox"/>			//CAP BADIA	ED8005513	01	 
21/12/1984	<input checked="" type="checkbox"/>	<input checked="" type="checkbox"/>			//CAP BADIA	ED8005513	01	 
21/06/1985	<input checked="" type="checkbox"/>	<input checked="" type="checkbox"/>			//CAP BADIA	ED8005513	01	 

Gravetat:  Greu 

Catalogació:

Descripció de la manifestació

Simptomatologia 

- Cal fer una descripció en text lliure de la manifestació de la reacció i de tot allò que sigui d'interès i no estigui en el formulari.
- Per enviar-ho a Salut Pública, cal accedir a la icona "simptomatologia".

**Dades Pacient**

CIP:  Altre codi identificador:  Núm. identificador:

Nome:  Cognoms:   Sexe:  Home  Dona

Data Naixement:  Municipi de Residència:  Codi postal:  Telèfon:

**Dades Vacunació**

Nom Declarant:  1er Cognom:  2n Cognom:

Origen de la declaració:  Centre declarant:  Centre vacunació:

Data vacunació:  **Data inici símptomes:**  **Data de la fi dels símptomes:**

**Reaccions adverses Locals**

Abscés:  **Infamació localitzada:**  **Infamació massiva:**

Cel·lulitis:  **Infamació generalitzada:**  **Nòdul:**

**Reaccions adverses Sistèmiques**

Atràlgies:  **Invaginació intestinal:**  **Plor persistent:**

Febre:  **Òrquitis:**  **Episodis hipotònics hipoactius:**

Hemorràgies:  **Parotiditis:**  **Reaccions vagals:**

**Reaccions adverses Neurològiques**

**Convulsions:**  **Meningitis asèptica/ encefalitis:**

**Encefalomielitis:**  **Síndrome de Guillain-Barré:**

**\*\* Cal indicar la data d'inici dels símptomes i la data de la fi dels símptomes**

# \*\*Tancament del cas

## Reaccions adverses Al·lèrgiques

### Pell i mucoses:

Angioedema:  

Pruïja:  

Envermelliment generalitzat:  

Urticària generalitzada:  

### Respiratori:

dispnea, sibilàncies, estridor, broncoespasme...

### Cardiovascular:

disminució de la TA sistòlica, shock...

### Digestiu:

nàusees, vòmits, dolor abdominal, incontinència...

## Fallida Vacunal

Fallida vacunal:  

## Tancament del Cas

### Conducte s'ha seguit

Tractament per l'equip d'atenció primària:

Derivació a urgències hospitalàries:

Derivació a l'especialista de Cap II:

Ingrés hospitalari:

Data de tancament:

Resolució del cas:

Observacions:

## Vacunes Administrades

Magatzem extern:

Vacuna:

Nom comercial:

Laboratori:

Lot:

Via administració:

Lloc administració:

Dosis prèvies:

DESAR I ENVIAR A SALUT PÚBLICA

# Què hem de fer per evitar els errors?

- Comprovar vacuna/usuari/indicació.
- Administrar les vacunes per la via correcta.
- Respectar les vies d'administració.
- Respectar els intervals entre vacunes i/o preparats immunitzants.
- **Primer registrar i després administrar (en vacunació grupal → VALIDAR).**

# Enllaços d'interès

- <https://canalsalut.gencat.cat/ca/salut-a-z/v/vacuna-covid-19/professionals/>
- <https://youtu.be/ZhWc6ATaVC4> - Com registrar un rebuig a la vacuna contra la COVID-19
- <https://youtu.be/Q06yQGcCyzl> - ECAP – Com registrar les vacunes individuals contra la COVID-19
- <https://youtu.be/7pHxSr8QXpc> - ECAP – Com registrar les vacunes grupals contra la COVID-19
- <https://youtu.be/LNcrN4qPQ8w> - ECAP - Com registrar reaccions adverses a les vacunes

## ☰ Professionals (Vacuna COVID-19)



### Preguntes freqüents per a professionals sanitaris

1. La campanya de vacunació i les diferents vacunes que en formen part

2. Seguretat i possibles efectes adversos

2. Seguretat i possibles efectes adversos

3. Pla de vacunació i prioritització de la ciutadania

4. Etapa posterior a la vacunació

Preguntes freqüents per a professionals sanitaris (PDF)

Vacuna Pfizer/BioNTech

Vacuna Moderna/Lonza

Informació bàsica

- Recomanacions de vacunació contra la COVID-19 (7ª actualització - 27/01/2021)

 [519,69 kB]



### Índex

- [Protocols i guies de pràctica clínica](#)
- [Material sanitari dels territoris](#)
- [Tests](#)
- [Farmàcia](#)
- [Salut penitenciària](#)
- [Consells de salut](#)
- [Blogs i xarxes socials](#)
- [Biblioteca digital](#)
- [Tutorials i vídeos formatius ECAP](#)
- [IT](#)
- [Salut laboral](#)
- [ITS-Infeccions de transmissió sexual](#)
- [Universal doctor](#)
- [Malalties transmissibles](#)
- [Laboratori](#)
- [Salut i escola](#)
- [ASSIR](#)
- [Infermeria](#)
- [Vacunes](#)
- [Pediatria](#)
- [Rehabilitació](#)
- [Altres](#)

**Vacunes**

## Vacunes

- [Reacció adversa a una vacuna \(RAV\)](#)
- [Vacunació grupal](#)
- [Vacunació individual](#)
- Videos formatius:
  - [Com registrar reaccions adverses a les vacunes.](#)
  - [Com registrar vacunes individuals contra la COVID-19.](#)
  - [Com registrar vacunes grupals contra la COVID-19.](#)
  - [Com registrar un rebuig a la vacuna contra la COVID-19.](#)

# INTRANET DE L'ICS

## Suport a l'activitat > Infermeria > VACUNES

The screenshot shows the ICS intranet interface. At the top, there is a navigation bar with links for 'Mapa del portal', 'Web de FICS', 'Contacte', and 'Crèdits'. Below this is a header with the logo of 'Salut/Institut Català de la Salut' and the 'Generalitat de Catalunya' logo. A search bar is located on the right side of the header. The main navigation menu includes 'Info corporativa', 'Comunicació', 'Suport a l'activitat', 'Recursos humans', 'Recerca', and 'Docència i formació'. The current page path is 'Portada / Suport a l'activitat / Infermeria / Infermeria'. The main content area is titled 'Infermeria' and features a section for 'Documents de suport a infermeria'. Under this section, there are 'Categories' listed: 'Assistencial (213)', which is further divided into 'Atenció Primària (194)', 'Atenció comunitària i grupal (4)', 'Atenció cronicitat / complexitat (4)', and 'Atenció als pacients en situació de complexitat (1)'. The 'Atenció Primària (194)' category is expanded, showing sub-items: 'Document marc d'educació grupal (1)', 'Educació per a la salut a les escoles (2)', 'Infadimed (2)', 'Guia d'intervenció grupal en tabaquisme (1)', and 'Registre ECAP de les activitats comunitàries i grupals (0)'. On the right side, there is a 'Darrers documents' section with three items: 'Preguntes més freqüents Webinar 13 de gener del 2021. Prescripció infermera.', 'Cóm accedir al certificat d'acreditació', and 'Cóm obtenir el certificat d'acreditació'. Below these, there is a link to 'Prescripció Infermera\_Informe Consell de Col·legis d'infermeres i infermers de Catalunya\_Juliol 2007'. The left sidebar contains 'Programes assistencials' and 'Documents de suport a l'activitat assistencial' with various links like 'Grip 2020', 'Coronavirus SARS-Cov-2', 'Malalties transmissibles', 'Guies', 'Processos, protocols i procediments assistencials', 'CIM-10-MC', 'Informes ComHoFem', 'Documents de suport a la gestió', 'Contracte programa', 'Participació', and 'Autonomia de gestió: eines de'.

Registre del Programa de Recerca i Innovació (x)

- TCAI (1)
  - Activitats dels Tècnics de Cures Auxiliars d'Infermeria en Atenció Primària 2018 (1)
- Vacunes (24)
  - Annex al Protocol actuació en cas d'exposició per punxada (1)
  - COVID-19 (3)
  - Ecap (5)
  - Guia per a la gestió de vacunes en els centres sanitaris (setembre 2018) (1)
  - Manual de vacunacions\_2018 (1)
  - Millores del mòdul de vacunes ECAP (Novembre 2018) (1)
  - Mòdul de gestió de vacunes a l'ECAP (0)
  - Mòdul gestió ECAP\_vacunació grupal (0)
  - Mòdul vacunes ECAP (febrer 2015) (1)
- Hospital (2)
  - Pla de cures (ARES) (2)
    - Model de dades de la prestació de cures infermeres\_2015 (1)
    - Plans de cures estandaritzats per a malats hospitalitzats (1)
- Prescripció infermera (14)
  - Acreditació (2)
  - Catàleg (2)
  - Guia Ferides (2)
  - Normatives (2)
  - Publicacions (2)
  - Tutorial (1)

## Torn de preguntes

**S'exposen les preguntes que no van quedar respostes a la presentació.**

- Com s'han obtingut les dades de professionals vacunats?
  - S'han obtingut pels informes del Motiu de vacunació.
- *Esta presentación también se podrá ver también en diferido? Muchas gracias.*
  - La presentació es publica a la intranet de l'ICS.
- Podem registrar vacunes de pacients que han estat institucionalitzats per convalescència i se'ls hi ha posat. Si ens venen amb un informe amb les dades, podem registrar-les com vacunes posades a un altre centre?
  - Cal traslladar l'expedient, no es pot introduir com a vacuna externa. **Des del dia 4 de febrer** ja es disposa de la **sincronització de les vacunes HC3 - ECAP** i, per tant, ja visualitzarem qualsevol vacuna administrada i registrada en un altre centre/sector ECAP o hospital que l'hagi publicat a HC3.
- Tenim accés a dades de reaccions adverses declarades?
  - Està prevista una sessió de RAV properament.
- Per als professionals mèdics no s'ha considerat un consentiment informat?
  - Només es demana consentiment escrit a població de residències geriàtriques. No es demanarà consentiment escrit a la resta de població.
- Què passa si no arriben segones dosis?
  - No està previst que això succeeixi. S'administren primeres dosis en funció de la disponibilitat de segones.
- Com s'estan vacunant els residents que es van quedar sense vacunes per incidències que els ho varen impedir quan es va vacunar tota la residència on es troben?
  - Les coordinadores estan organitzant la seva vacunació en els territoris, per exemple, traslladant-los a un punt on s'hi puguin vacunar 6 persones per aprofitar tot un vial. Aquesta situació ens l'anirem trobant.
- Com es farà l'administració comunitària i dels grans dependents?
  - En els propers dies es farà una presentació d'aquesta planificació.

Salut/Institut  
Català de la Salut



**Generalitat  
de Catalunya**