

ANÀLISI DE LA MORTALITAT A CATALUNYA, 1999

Responsables de l'edició

Esther Busquets

Rosa Gispert

Redacció i Anàlisi de les dades

Xavier Puig

Anna Puigdefàbregas

M^a del Mar Torné

Assessor

Jaume Domènech i Domènech

Codificadors

Alfred Gibert

Dolors Martos (Institut Municipal de Salut Pública de Barcelona, Barcelona)

Purificació Molina

Carme Navalón

Processament de dades

Glòria Ribas

Montserrat Urrós (T-Systems)

Suport a l'edició

Sergi Cruz

Ma. Teresa Marí

Anàlisi de la mortalitat a Catalunya, 1999

Servei d'Informació i Estudis

Direcció General de Recursos Sanitaris

Barcelona, desembre 2001

Índex

1- Presentació.....	3
2- Introducció.....	4
3- Material i mètodes.....	6
3.1 Fonts d'informació.....	6
3.2 Codificació i validació.....	7
3.3 Agrupacions de les causes de mort.....	8
3.4 Mètodes de càlcul dels indicadors.....	8
4- Resultats.....	15
4.1. La mortalitat general.....	15
4.2. La mortalitat per causes.....	16
4.3. L'esperança de vida.....	18
4.4. La mortalitat prematura.....	19
4.5. La mortalitat infantil.....	21
4.6. Distribució temporal i geogràfica.....	21
5- Bibliografia.....	25
6- Annex 1.....	27
6.1. 20 grans grups.....	27
6.2. 73 grups (causes D73).....	28
6.3. Mortalitat evitable.....	30
6.4. Codis territorials.....	31
6.5. Poblacions de referència.....	32
7- Annex 2.....	33
Resultats de Catalunya.....	33
Població.....	33
Defuncions.....	33
Mortalitat general.....	34
Mortalitat dels 20 grans grups de causes.....	35
Mortalitat dels 73 grups de causes (D73).....	41
Mortalitat infantil.....	53
Anys potencials de vida perduts.....	54
Mortalitat evitable.....	60
Taula de vida abreujada.....	61
Resultats de comarques.....	64
Població.....	64
Defuncions.....	75
Taxes.....	86
Índex de Mortalitat Estàndard.....	97

1- Presentació

Les estadístiques de mortalitat i els indicadors sanitaris que d'elles se'n deriven, com són l'esperança de vida, les causes de mort o els anys potencials de vida perduts per mort prematura, han passat a formar part de manera indescindible del paisatge sanitari al que estem habituats. Tot i el pas del temps i l'avenç tecnològic que ha comportat l'adveniment de l'anomenada societat del coneixement i de la informació, les estadístiques de mortalitat segueixen constituint una peça fonamental per conèixer la situació sanitària del país i prendre el pols al sistema sanitari per tal de copsar-ne l'evolució dels resultats de les intervencions. No hi ha cap fet en l'àmbit sanitari més incontestablement lligat a la salut de la població que la seva supervivència i així, els indicadors basats en la mortalitat segueixen mantenint plena vigència i utilitat.

No obstant això, precisament perquè en els aspectes tècnics i en l'estat del coneixement el temps no passa de bades, fins i tot sistemes d'informació tan consolidats i solvents com són les estadístiques de mortalitat, n'experimenten els efectes. El recull de resultats que es presenten en aquest volum en són una clara mostra. La necessària actualització de la classificació de causes de mort per adaptar-se a l'estat dels coneixements en l'etiologia i la patogènia de les malalties que ha promogut l'OMS, ha comportat canvis substancials en les agrupacions diagnòstiques utilitzades fins ara per a l'elaboració de les estadístiques de mortalitat. Així mateix, les millores tècniques introduïdes en el procés d'obtenció, validació i control de qualitat de les dades així com en l'anàlisi estadística per al càlcul dels indicadors, han suposat, de fet, pràcticament tornar a començar de nou amb aquesta estadística.

Per aquest motiu, és una enorme satisfacció poder presentar de nou l'inici del que esperem que serà una nova sèrie de publicacions anuals sobre l'anàlisi de la mortalitat a Catalunya, recull de dades que creiem segueix sent d'interès i utilitat per a tota la ciutadania. Així mateix, vull expressar el meu agraïment als professionals sanitaris que col·laboren al manteniment d'aquesta estadística informant de manera curosa i veraç sobre les causes relacionades amb la mort dels seus pacients, i a totes aquelles persones que participen en la recollida, processament i anàlisi d'aquesta informació, perquè amb el seu esforç han fet possible aquesta publicació.

Eugeni Sedano
Director general

2- Introducció

L'anàlisi de la mortalitat de l'any 1999 que es presenta en aquest volum incorpora tot un conjunt de canvis respecte de la producció anterior d'aquesta estadística que suposen una inflexió molt important en el seu desenvolupament. Gairebé es pot considerar que a partir d'aquest any 1999 s'inicia una nova sèrie en l'estadística de mortalitat atès que la renovació ha afectat tant al procés de mecanització i anàlisi de les dades, com als indicadors sanitaris i demogràfics que d'aquesta anàlisi se'n deriven.

Una de les novetats més importants és la relativa a la codificació de la causa de mort. Entre 1980 i 1998 la classificació utilitzada a Espanya per a la codificació i tabulació de les causes de mort era la 9 revisió de la CIM. A partir de 1999, l'Institut Nacional d'Estadística incorpora la desena revisió de la CIM en les estadístiques de mortalitat per a tota Espanya, d'acord a les recomanacions fetes per l'OMS. El canvi de classificació es farà notar en algunes entitats patològiques més que en altres, però segur que tindrà un impacte important en l'estudi de l'evolució de la mortalitat per causes específiques. Aquells canvis més importants són deguts principalment a que – com a conseqüència dels avenços en el coneixement etiològic i fisiopatològic, algunes malalties han canviat de grup (per exemple la sida que ha passat dels trastorns de la immunitat a les malalties infeccioses) i també pel fet que s'han modificat alguns criteris d'agrupació.

La conseqüència més evident del canvi de classificació és la necessitat de disposar de noves agrupacions de causes de mort per a tabular els resultats de les anàlisis. Així, dels 17 grans grups de causes i dels 65 grups de causes D, utilitzats habitualment per als càlculs de la mortalitat hem passat a 20 grans grups de causes i una relació pròpia de 73 causes D. Una descripció més detallada de les noves agrupacions de causes i dels problemes en les equivalències entre classificacions pot trobar-se al núm. 12 del Butlletí Epidemiològic de Catalunya de desembre de 2001.

D'altra banda, i també com a conseqüència del canvi de classificació, el procés de codificació i selecció automàtica de la causa bàsica de la defunció que s'havia incorporat al Registre de Mortalitat de Catalunya l'any 1996 i que afecta a les dades de 1996-1998, ha deixat de ser operatiu. Les defuncions de 1999 han estat codificades novament de forma manual, entre altres motius per garantir-ne la qualitat i perquè abans d'introduir una nova font de variació, el nivell d'expertesa dels codificadors que han de marcar l'estàndard de qualitat del sistema automàtic sigui l'òptim.

La segona novetat important es refereix a les dades de població utilitzades en els càlculs com a denominadors. Habitualment el Registre de Mortalitat de Catalunya realitzava estimacions pròpies de població per tal de poder disposar-ne en els mateixos programes i processos de càlcul de forma automatitzada. Les estimacions partien de les dades oficials dels darrers censos-padrons i es basaven en les modificacions degudes a naixements i defuncions. Malauradament aquestes estimacions no incorporaven els moviments migratoris, fet que ha suposat en alguns anys diferencials importants en els efectius de població, amb la corresponent repercussió que això tenia en els indicadors calculats. A partir d'aquest any 1999 les dades de població provenen de les dades oficials de l'IDESCAT que corresponen a estimacions postcensals de la població de Catalunya i que incorporen els moviments demogràfics de naixements, defuncions i migracions.

Finalment, alguns dels indicadors que es presenten en aquest volum també s'han modificat respecte dels anteriors. Els motius fonamentals han estat trobar una millor

idoneïtat dels indicadors respecte del seu us en epidemiologia i salut pública i d'altra banda millorar la seva comparabilitat amb altres estadístiques nacionals i internacionals. Aquest és el cas, per exemple, de l'indicador d'anys potencials de vida perduts que en els càlculs anteriors establia el límit d'edat a partir del qual la mort es considera prematura en l'esperança de vida de cada grup d'edat i sexe. Aquest fet determinava un patró de causes de mort prematura bastant semblant al de la mortalitat general i no era comparable entre anys ni entre territoris. L'opció triada en els càlculs presents, estableix un límit de prematuritat arbitrari, basat en una consideració de la prematuritat més social que demogràfica, però que ressalta el patró de mortalitat que afecta a edats més joves i a la vegada és comparable en el temps i amb els territoris que utilitzen els mateixos límits d'edat. Consideracions semblants són aplicables a les taxes estandaritzades segons població mundial, a la mortalitat proporcional i a la mortalitat perinatal, tots ells indicadors de nova incorporació.

3- Material i Mètodes

3.1. Fonts d'informació

Les dades per a l'elaboració de les estadístiques de mortalitat provenen de fonts diverses que es descriuen a continuació:

Les defuncions

En produir-se una defunció, el metge en dona constància legal mitjançant el Certificat Mèdic Oficial de Defunció (CMOD). Aquest document és imprescindible per a la inhumació i per als efectes del registre civil. Tanmateix les dades que hi figuren no tenen transcendència estadística. El metge ha d'emplenar també l'apartat de les causes de la mort de les Butlletes Estadístiques de Defunció (BED). Aquesta informació és d'on surten les estadístiques oficials de mortalitat.

La informació analitzada s'ha obtingut de les BED corresponents a totes les defuncions de residents a Catalunya de més de 24 hores d'edat esdevingudes a Catalunya durant l'any 1999 i de les *butlletes estadístiques de parts, naixements i avortaments* (BEPNA) per als nascuts vius, per als nascuts vius i que han mort abans de 24 hores i per a les morts fetals tardanes, ambdues facilitades per l'Institut Nacional d'Estadística (INE) amb la col·laboració de l'Institut d'Estadística de Catalunya (IDESCAT).

L'Institut Nacional d'Estadística (INE) a través de les seves delegacions territorials fa la recollida de les BED als registres civils, en codifica les dades demogràfiques, realitza la gravació d'aquestes dades en suport informàtic, i les fa arribar a l'IDESCAT.

El Registre de mortalitat de Catalunya (RMC) s'encarrega de la verificació, la codificació i la validació de la causa de mort i de retornar les BED i la informació en suport magnètic a l'INE per tal de que aquest elabori les estadístiques de mortalitat oficials de tot l'Estat Espanyol.

Les defuncions dels residents a Catalunya esdevingudes fora del territori no s'inclouen en aquesta anàlisi. Són recollides per l'INE que les fa arribar a l'IDESCAT que posteriorment les facilita al Departament de Sanitat i Seguretat Social.

Les poblacions

Com a denominadors per al càlcul de les taxes de mortalitat s'han utilitzat les següents poblacions:

Població de Catalunya 1999

Les Estimacions postcensals per Catalunya i Comarques per l'any 1999 elaborades per l'Institut d'Estadística de Catalunya (IDESCAT).

Poblacions estàndard

- La (nova) població mundial: Font: OMS
- La població censal de Catalunya de l'any 1991: Font IDESCAT.

Naixements, avortaments i nascuts vius, morts abans de les 24 h. de vida:

Aquests fets tenen una consideració legal i administrativa específica. Les dades són recollides mitjançant la Butlleta Estadística de Part, Naixement i Avortament. Les Butlletes de Part Naixement i Avortament són proporcionades a l'IDESCAT per l'INE. Totes les dades d'aquestes butlletes són codificades per l'IDESCAT i aquesta institució posteriorment facilita un fitxer amb les dades al Registre de Mortalitat. La legislació espanyola exigeix la notificació de tots els avortaments en els que el temps de gestació és igual o superior a 180 dies (art. 45 de la *Ley del Registro Civil* de 8 de juny de 1957). La notificació dels avortaments amb temps de gestació inferior no és obligada per llei però caldria recomanar-la per aquells fetus de pes igual o superior a 500 grams o una edat de gestació igual o superior a 22 setmanes, per poder seguir les recomanacions de la OMS respecte a la inclusió de casos. Aquestes dades s'incorporen a les dades de mortalitat per als càlculs de la mortalitat infantil.

3.2. Codificació i validació

Codificació de la causa de mort de les Butlletes Estadístiques de Defunció

La causa bàsica de mort és seleccionada i codificada segons els criteris i les regles establerts per la 10^a revisió de la Classificació Internacional de Malalties (CIM-10).

El control de qualitat i manteniment de l'homogeneïtat en la codificació de la causa de defunció es fa mensualment mitjançant la recodificació d'una mostra aleatòria del 5% de totes les BED.

Validació

Aquelles BED en les que en el moment de la codificació es detecta que no hi figura cap causa de mort, aquelles en que la lletra és il·legible i en les que només es comuniquen causes mal definides, són objecte d'una validació prèvia a la codificació.

En aquests casos el centre de codificació estableix contacte amb el metge declarant i procedeix a modificar la causa de mort si s'aconsegueix informació addicional a l'original.

Un cop enregistrada la causa bàsica de defunció la informació és sotmesa a controls de qualitat interns, per detectar i corregir contradiccions formals i incongruències en les dades. Les correccions s'incorporen a la base de dades. Posteriorment es verifica l'exhaustivitat de les dades. Cada defunció s'inscriu en una pàgina d'un volum d'un dels registres civils de Catalunya. Mitjançant el control de la numeració correlativa dels toms i les pàgines es detecten els dèficits que hi pugui haver. Aquests dèficits poden ser deguts a anul·lació de pàgines del registre civil, a defuncions objecte de diligències judicials o bé a mancances pròpiament dites.

3.3. Agrupacions de les causes de mort

Les dades referents a les causes de mort es presenten en diferents agrupacions. Agrupades en els 20 grans grups corresponents als capítols de la 10^a revisió de la Classificació Internacional de Malalties. I en una segona agrupació de causes pròpia més detallada que anomenem llista D73. Aquesta agrupació respecta els criteris de classificació de les malalties de la CIM-10, és exhaustiva i amb categories excloents. La taula dels grups D73 amb els seus corresponents codis en la CIM-10 es presenten en l'annex 1, taula 2.

3.4. Mètodes de càlcul dels indicadors

La taxa bruta

$$TBM = m = \frac{D}{P} \cdot 10^3$$

On,

- D nombre total de defuncions de l'any
- P població (1 de juliol) del mateix any

Les taxes específiques de mortalitat

Per tram d'edat,

$$m_x = \frac{D_x}{P_x} \cdot 10^5$$

Per causa de mort,

$$m_c = \frac{D_c}{J \cdot P_x} \cdot 10^5$$

On,

- D_x nombre total de defuncions en l'interval d'edat x
- P_x població de l'interval d'edat x
- D_c nombre de defuncions per la causa c
- J nombre d'interval·s d'edat

Les taxes de mortalitat estandarditzades (mètode directe)

$$TME = \frac{\sum_{x=1}^J m_x \cdot P_x}{\sum_{x=1}^J P_x}$$

On:

- m_x és la taxa específica de mortalitat en l'interval d'edat x
- P_x és la població tipus en l'interval d'edat x
- J nombre d'interval·s d'edat

Mortalitat proporcional

$$\% \text{ causes} = \frac{d_c}{D} \cdot 100$$

On,

- d_c nombre de defuncions per la causa c
- D nombre total de defuncions de l'any

Mortalitat proporcional estandarditzada

$$MPE_c = \frac{TME_c}{TME} \times \frac{TME_c}{\sum_{c=1}^k TME_c}$$

On,

TME_c taxa de mortalitat estandaritzada per la causa c

k nombre de causes

Mortalitat infantil

Mortalitat infantil,

$$TMI = \frac{\text{morts menors d'1 any}}{\text{nascuts vius}} \times 10^3$$

Mortalitat Neonatal,

$$TMN = \frac{\text{morts} < 28 \text{ dies}}{\text{nascuts vius}} \times 10^3$$

Mortalitat Neonatal precoç,

$$TMNP = \frac{\text{morts} < 7 \text{ dies}}{\text{nascuts vius}} \times 10^3$$

Mortalitat Neonatal tardana,

$$TMNP = \frac{\text{morts} > 7 \text{ dies i} < 28 \text{ dies}}{\text{nascuts vius}} \times 10^3$$

Mortalitat Postneonatal,

$$TMPN = \frac{\text{morts} > 28 \text{ dies i} < 1 \text{ any}}{\text{nascuts vius}} \times 10^3$$

Mortalitat perinatal,

$$TMP = \frac{\text{morts} < 7 \text{ dies} + \text{nascuts morts}}{\text{nascuts vius i morts}} \times 10^3$$

Segons la definició dels nascuts morts emprada:

$TMP_{(RMC)}$ Criteris històrics del RMC (criteris legals vigents a l'Estat Espanyol). La llei obliga a declarar tots els nascuts morts de 180 dies de gestació o més. Inclou tots els nascuts morts declarats, independentment del pes i l'edat de gestació.

$TMP_{(OMS-N)}$ Criteris d'inclusió recomanats per la OMS per dades nacionals. Pes en nèixer superior o igual a 500 grams, i en cas de no disposar del pes, tenir una edat de gestació superior o igual a 22 setmanes.

$TMP_{(OMS-I)}$ Criteris d'inclusió recomanats per la OMS per comparacions internacionals. Pes en nèixer superior o igual a 1.000 grams, i en cas de no disposar del pes, tenir una edat de gestació superior o igual a 28 setmanes.

Anys potencials de vida perduts (1-70)

Nombre absolut d'APVP,

$$APVP = \sum_{x=1}^{70} (70 - h_x) \cdot d_x$$

On,

- h_x meitat de l'interval d'edat x
- d_x defuncions en l'interval d'edat x
- S intervals d'edats entre 1 i 70 anys

La taxa d'APVP,

$$Taxa_{APVP} = \frac{APVP}{P} \cdot 10.000$$

On,

- P Nombre de persones de la població en l'interval estudiat (1-70)

La taxa estandarditzada d'APVP,

$$TE_{APVP} = \frac{\sum_{x=0}^{70} (70 - h_x) \frac{d_x}{P_x}}{\sum_{x=0}^{70} \frac{d_x}{P_x}}$$

On,

- P_x és la població tipus per edat
- S intervals d'edats entre 1 i 70 anys

Mitjana d'APVP,

$$Mitjana_{APVP} = \frac{APVP}{\sum_{x=0}^{70} \frac{d_x}{P_x}}$$

Taules de vida abreujada

Probabilitat de morir. q_x

$$q_x = \frac{n_x m_x}{1 + (1 - a_x) n_x m_x}$$

On,

- m_x taxa específica de mortalitat en l'interval d'edat x
- a_x la fracció de temps viscut en l'interval d'edat x
- n_x amplada de l'interval d'edat x

- *Fracció de temps viscut.* a_x . Representa, de les persones que moren en l'interval d'edat x, la fracció de temps de l'interval que viuen.

$$a_x = \frac{T_{dies_x}}{(dies_de_l_any) n_x D_x}$$

On,

- T_{dies_x} = a la suma de tots els dies viscuts a l'interval x, de tots els individus
- n_x amplada de l'interval d'edat x
- D_x = nombre de defuncions a l'interval d'edat x,
- $dies_de_l_any$ = 365 o 366 els anys de traspàs,

- *Sobrevivents. l_x .* (a l'incici de l'interval)

$$l_0 \approx 100.000$$

$$l_{x+1} = l_x - D_x$$

- *Defuncions de la taula de vida. D_x*

$$D_x = l_x \cdot q_x$$

- *Anys viscuts en l'interval. L_x .*

$$L_x = n_x [l_x - (1 - a_x) \cdot D_x]$$

Per al grup obert la fórmula és específica:

$$L_J = \frac{l_J}{m_J}$$

- *Anys que queden per viure. T_x .*

$$T_J = L_J$$

$$T_x = L_x + T_{x+1}$$

- *Esperança de vida. e_x .*

$$e_x = \frac{T_x}{l_x}$$

Index de mortalitat estàndard (estandardització pel mètode indirecte)

$$IME \approx \frac{\text{Observats}}{\text{Esperats}} \approx \frac{\sum_{x=1}^J d_x}{\sum_{x=1}^J \frac{1}{10^5} s_x \cdot P_x} \approx 100$$

$$EE(IME) = \frac{\sqrt{\sum_{x=1}^J d_x}}{\sum_{x=1}^J \frac{1}{10^5} s_x \cdot P_x} \cdot 100$$

$$IC = IME \pm 1,96 \cdot EE(IME)$$

On,

- d_x nombre de defuncions a l'interval d'edat x
- P_x població per edat a l'interval d'edat x
- s_x és la taxa específica de mortalitat de l'interval d'edat a Catalunya (població de referència)
- J nombre d'intervals d'edat

4- Resultats

4.1. La mortalitat general

El nombre de defuncions ocorregudes a Catalunya de persones residents al principat, durant l'any 1999 va ser de 57.678, de les quals 30.116 eren homes i 27.562 dones (taula 1). La distribució de les defuncions per grup d'edat i sexe mostra una freqüència absoluta més alta en els homes de tots els grups d'edat, excepte a partir dels 80 anys, en què el nombre de defuncions en dones és més elevat (figura 1). En els homes les defuncions es concentren en el grup de 75 a 79 anys mentre que en les dones en el de 85 a 89 anys.

Taula 1. Nombre de defuncions i taxes per 1.000 habitants per sexe. Catalunya 1999.

	Nº Defuncions	Taxes brutes	Taxes estandarditzades (m)*	Taxes estandarditzades (c)**
Homes	30116	10.043	6.275	10.150
Dones	27562	8.768	3.399	5.696
Total	57678	9.390	4.683	7.624

*taxes estandarditzades per població mundial.

**taxes estandarditzades per població de Catalunya 1991.

Figura 1. Nombre de defuncions per sexe i grup d'edat. Catalunya, 1999.

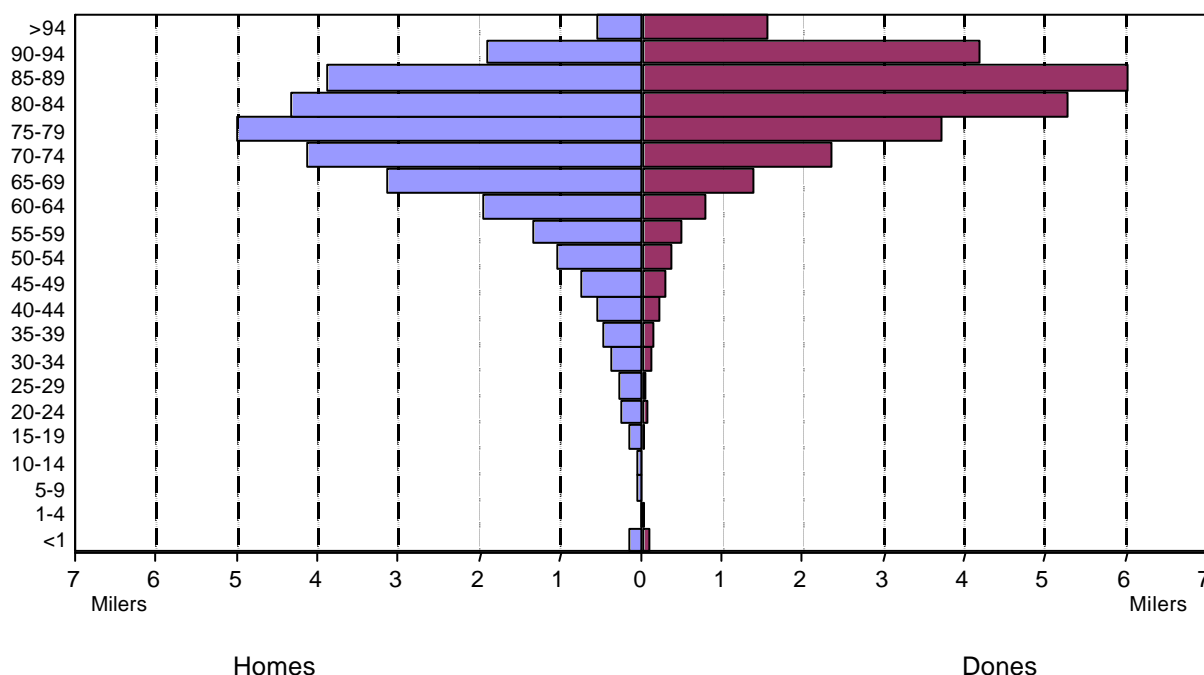

La taxa bruta de mortalitat va ser de 9,39 per 1.000 habitants (10,043 en els homes i 8,768 en les dones). Les taxes específiques de mortalitat per edat i sexe per 1.000 habitants mostren la mortalitat diferencial entre homes i dones, que únicament en les edats extremes, la mortalitat d'ambdós sexes tendeix a fer-se similar (taula 2), mantenint una sobremortalitat masculina en la major part de grups d'edat.

Taula 2. Taxes específiques de mortalitat per grup d'edat i sexe per 1.000 habitants. Catalunya, 1999.

Grup d'edat en anys	HOMES	DONES	TOTAL
0- 1	4.558	4.108	4.340
1- 4	0.212	0.271	0.241
5- 9	0.221	0.141	0.182
10-14	0.208	0.102	0.156
15-19	0.757	0.246	0.507
20-24	0.888	0.318	0.609
25-29	0.998	0.298	0.653
30-34	1.400	0.587	1.000
35-39	1.945	0.742	1.342
40-44	2.409	1.055	1.728
45-49	3.624	1.470	2.536
50-54	5.241	1.953	3.579
55-59	8.124	3.105	5.590
60-64	13.176	5.093	8.995
65-69	20.553	8.054	13.871
70-74	33.020	15.073	23.021
75-79	56.124	29.028	40.130
80-84	92.746	62.895	73.546
85-89	161.679	118.104	132.011
90-94	250.598	219.745	228.448
95 +	313.079	343.764	335.345
Total	10.043	8.768	9.390

En relació a la influència de l'estructura de la població per edats en la mortalitat, s'observa que en estandarditzar les taxes, és a dir, en neutralitzar l'efecte de l'envelliment, les diferències globals en la mortalitat entre homes i dones s'accentuen, atès que la població femenina està més envellida que la masculina (taula 1).

4.2. La mortalitat per causes

Pel que fa a la mortalitat proporcional (figura 2), en els homes la primera causa són els tumors (31.9%) seguits de les malalties del sistema circulatori (29.4%), i en les dones aquestes també són les dues causes de mort més freqüents però amb l'ordre invertit,

primer les malalties del sistema circulatori (38.3%) i després els tumors (21.2%). Per tots dos sexes, la tercera causa són les malalties del sistema respiratori, la quarta per als homes són les causes externes (com a conseqüència dels accidents de trànsit de vehicles de motor) i en les dones, són els trastorns mentals i del comportament (fonamentalment per causa de les demències).

Figura 2. Mortalitat proporcional de les causes de mort per sexe. Catalunya, 1999.

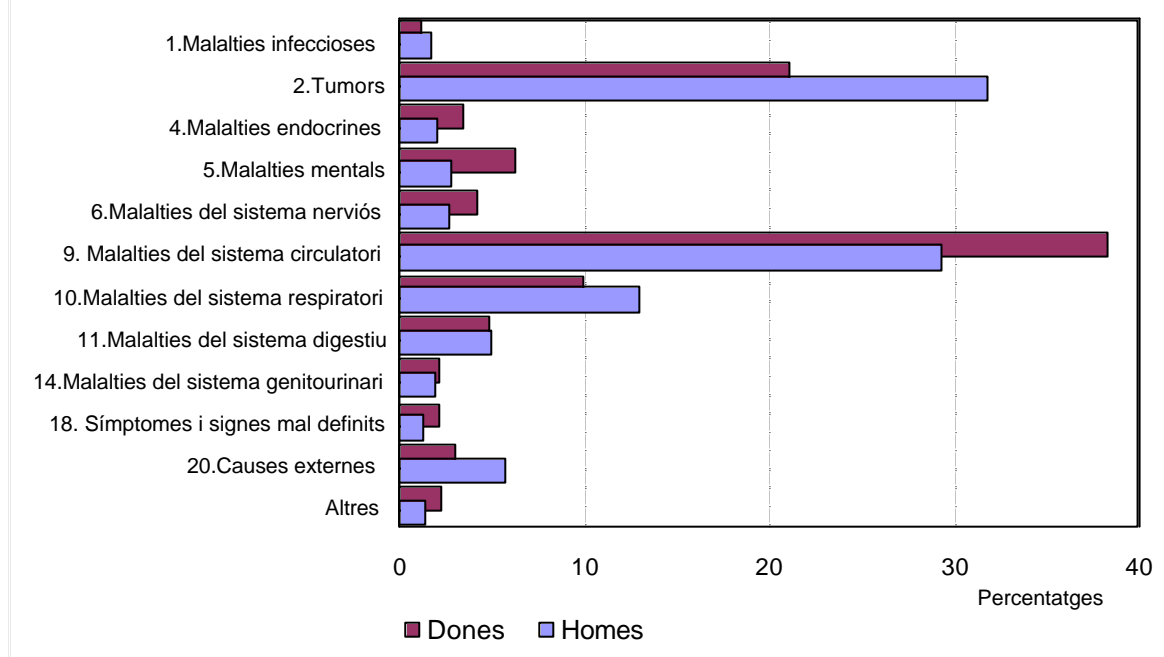

Per edats (taula 3), en els nens d'1 a 5 anys, les malformacions congènites són la principal causa de mort per ambdós sexes. Els tumors són la causa més freqüent entre el sexe femení de 5 a 14 anys, mentre que les causes externes destaquen, per aquest grup d'edat, com a primera causa de mort en el sexe masculí i per tots dos sexes en el grup de 15 a 34 anys, fonamentalment a conseqüència dels accidents de trànsit. En el grup de 25 a 34 anys destaquen també les malalties infeccioses degut a les morts per sida. Dels 35 als 74 anys la causa més freqüent són els tumors, en els homes principalment els tumors de tràquea, bronquis i pulmó, seguits dels de budell gros i dels de pròstata, i en les dones els de mama seguits dels de budell gros. A partir dels 75 anys les malalties que causen una mortalitat més elevada són les cardiovasculars, en els homes les malalties isquèmiques del cor en primer lloc i les malalties cerebrovasculars en segon. En les dones d'aquest grup d'edat, són les cerebrovasculars les més comunes, seguides de les malalties isquèmiques del cor. La

insuficiència cardíaca apareix en tercer lloc d'entre les cardiovasculars en tots dos sexes.

Taula 3. Primeres causes de defunció per grup d'edat i per sexe segons els 20 grans grups de malalties de la CIM-10. Catalunya, 1999

Grup d'edat en anys	Homes		Dones	
	Causes	Taxa *	Causes	Taxa *
<1	Afeccions originades període perinatal	231.25	Afeccions originades període perinatal	239.35
	M. congènites i anomal. cromosòmiques	124.00	M. congènites i anomal. cromosòmiques	89.31
	Tumors	23.46	Causes externes de morbiditat i mortalitat	17.86
1-4	M. congènites i anomal. cromosòmiques	4.41	M. congènites i anomal. cromosòmiques	9.36
	Causes externes de morbiditat i mortalitat	4.41	Malalties del sistema nerviós	4.68
	Certes malalties infeccioses i parasitàries	3.53	Causes externes de morbiditat i mortalitat	3.74
	Malalties del sistema nerviós	3.53		
5-14	Causes externes de morbiditat i mortalitat	6.45	Tumors	2.84
	Tumors	4.75	M. congènites i anomal. cromosòmiques	2.13
	Malalties del sistema nerviós	3.40	Malalties del sistema nerviós	1.78
			Causes externes de morbiditat i mortalitat	1.78
15-24	Causes externes de morbiditat i mortalitat	60.98	Causes externes de morbiditat i mortalitat	15.48
	Tumors	6.87	Tumors	5.08
	Malalties del sistema nerviós	4.21	Malalties del sistema circulatori	3.23
25-34	Causes externes de morbiditat i mortalitat	65.84	Causes externes de morbiditat i mortalitat	14.07
	Certes malalties infeccioses i parasitàries	14.04	Tumors	12.84
	Tumors	12.65	Certes malalties infeccioses i parasitàries	4.89
35-44	Tumors	59.08	Tumors	46.22
	Causes externes de morbiditat i mortalitat	58.64	Causes externes de morbiditat i mortalitat	12.38
	Malalties del sistema circulatori	28.98	Malalties del sistema circulatori	7.74
45-54	Tumors	207.51	Tumors	104.29
	Malalties del sistema circulatori	92.68	Malalties del sistema circulatori	20.96
	Causes externes de morbiditat i mortalitat	42.81	Causes externes de morbiditat i mortalitat	11.59
55-64	Tumors	529.97	Tumors	212.14
	Malalties del sistema circulatori	251.24	Malalties del sistema circulatori	77.45
	Causes externes de morbiditat i mortalitat	49.22	Malalties del sistema digestiu	28.47
65-74	Tumors	1091.95	Tumors	432.84
	Malalties del sistema circulatori	728.93	Malalties del sistema circulatori	331.63
	Malalties del sistema respiratori	294.10	Malalties del sistema respiratori	82.53
>75	Malalties del sistema circulatori	3240.20	Malalties del sistema circulatori	3149.54
	Tumors	2203.71	Tumors	1042.08
	Malalties del sistema respiratori	1615.07	Malalties del sistema respiratori	823.22
TOTAL	Tumors	320.62	Malalties del sistema circulatori	336.20
	Malalties del sistema circulatori	295.01	Tumors	186.20
	Malalties del sistema respiratori	131.28	Malalties del sistema respiratori	87.77

*Taxa per 100.000 habitants

4.3. L'esperança de vida

L'esperança de vida (EV) en néixer l'any 1999 (taula 4) va ser de 75.74 anys en els homes, de 82.57 en les dones i per tots dos sexes de 79.16 anys. Tot i que l'EV disminueix progressivament amb l'edat, les diferències per sexe es mantenen fins al voltant dels 80 anys en què es redueixen.

Taula 4. Esperança de vida per edat i sexe. Catalunya, 1999

Grup d'edat	Homes	Dones	Total
<01	75,744	82,574	79,159
01-04	75,089	81,913	78,502
05-09	71,152	78,000	74,576
10-14	66,228	73,053	69,642
15-19	61,294	68,090	64,695
20-24	56,516	63,170	59,852
25-29	51,756	58,266	55,026
30-34	47,002	53,348	50,197
35-39	42,313	48,497	45,435
40-44	37,701	43,668	40,724
45-49	33,125	38,885	36,054
50-54	28,682	34,153	31,480
55-59	24,374	29,463	27,001
60-64	20,279	24,882	22,694
65-69	16,475	20,451	18,611
70-74	12,977	16,180	14,758
75-79	9,850	12,241	11,244
80-84	7,256	8,745	8,186
85-89	5,132	6,051	5,735
90-94	3,765	4,030	3,949
>94	3,194	2,909	2,982

4.4. La mortalitat prematura

A Catalunya al 1991 es van perdre 210.791 anys de vida entre la població d'1 a 70 anys per morts prematurs. D'aquests el 71,4% corresponien a homes i el 28,6% a dones. Les causes que provoquen una pèrdua global més gran d'anys potencials de vida (segons l'agrupació D-73 de causes de mort) són, per als homes, els accidents de vehicles de motor en primer lloc, seguits dels tumors de tràquea, bronquis i pulmó, i de les malalties isquèmiques del cor. Per les dones el tumor de mama, seguida dels accidents de vehicles de motor i de les malalties cerebrovasculars.

En relació a la mitjana d'anys perduts (taula 5), es a dir el nombre d'anys de vida potencial que perd una persona que mora per una d'aquestes causes son: en els homes, els accidents de trànsit de vehicles de motor, la sida i els suïcidis i autolesions, i en les dones, la sida, els accidents de trànsit de vehicles a motor i els suïcidis i autolesions per aquest ordre. Les leucèmies són la quarta causa per en mitjana d'anys perduts per tots dos sexes.

Es consideren causes de mortalitat innecessàriament prematura i sanitariament evitables aquells processos que mitjançant la prevenció o el tractament no haurien d'haver ocorregut (taula 6). Durant el 1999 a Catalunya 3453 morts suposadament evitables (2595 homes i 858 dones), que representen un 5,99% de totes les defuncions a Catalunya (el 8,62% entre els homes, el 3,11% entre les dones).

Taula 5. Anys potencials de vida perduts (APVP) de 1 - 70 anys. Catalunya, 1999

	Homes		Dones		Total	
	Anys	Mitjana d'anys	Anys	Mitjana d'anys	Anys	Mitjana d'anys
6. Sida	5910.0	29.55	1672.0	34.12	7582.0	30.45
10. Tumor maligne d'estómac	1982.5	8.97	1117.5	12.02	3100.0	9.87
11. Tumor maligne de budell gros	2900.0	9.48	2352.5	11.48	5252.5	10.28
13. Tumor maligne de fetge	1875.0	8.08	705.0	10.37	2580.0	8.60
18. Tumor maligne de tràquea, bronquis i pulmó	14497.5	10.22	1667.5	13.34	16165.0	10.47
20. Tumor maligne de mama	90.0	7.50	6340.0	13.72	6430.0	13.57
24. Tumor maligne de pròstata	695.0	5.60	0.0	0.00	695.0	5.60
28. Leucèmia	1957.5	18.64	1414.5	18.13	3372.0	18.43
29. Limfoma	1952.5	15.62	1192.5	14.72	3145.0	15.27
35. Diabetis	1147.5	8.90	527.5	7.03	1675.0	8.21
43. Malalties isquèmiques del cor	10342.5	10.17	1672.5	7.78	12015.0	9.75
46. Malalties cerebrovasculars	4977.0	11.18	2422.5	10.96	7399.5	11.11
51. Pneumònies i broncopneumònies	1080.0	14.59	465.0	15.50	1545.0	14.86
52. Bronquitis, enfisema, asma i MPOC	2535.0	7.16	765.0	9.11	3300.0	7.53
55. Cirrosi i altres malalties del fetge	6550.0	14.43	2542.5	13.17	9092.5	14.05
66. Accidents de trànsit de vehicles a motor	17842.0	34.51	4591.5	32.11	22433.5	33.99
71. Suïcidis i autolesions	6585.0	26.34	1815.0	20.62	8400.0	24.85
resta de causes	67574.0	15.94	29035.0	14.30	96609.0	15.41
Total	150493.0		60298.0		210791.0	

* Taxa per 10.000 habitants.

Taula 6. Mortalitat evitable. Catalunya, 1999

CAUSES de MORT (edat)	N		N	T		T
	HOMES	DONES		HOMES	DONES	
1. Tuberculosi (5-64)	14	1	15	0.58	0.04	0.31
2. Tumor maligne del coll o de l'úter (15-64)	NA	47	47	NA	2.23	2.23
3. Tumor maligne del coll o del cos de l'úter (15-64)	NA	63	63	NA	2.99	2.99
4. Malaltia de Hodgkin (5-64)	15	9	24	0.62	0.38	0.50
5. Malaltia cardíaca reumàtica (4-44)	1	1	2	0.06	0.06	0.06
6. Malaltia de l'aparell respiratori (1-14)	2	3	5	0.49	0.77	0.63
7. Asma (5-44)	4	6	10	0.24	0.36	0.30
8. Apendicitis aguda (5-64)	0	0	0	0.00	0.00	0.00
9. Hèrnia abdominal (5-64)	6	1	7	0.25	0.04	0.15
10. Colelitiasi i colecistitis (5-64)	6	3	9	0.25	0.13	0.19
11. Malalties hipertensives i cerebro-vasculars (35-64)	279	130	409	4.08	10.98	17.46
12. Compl. de l'embaràs, el part i el puerperi (totes)	NA	0	0	NA	0.00	0.00
13. Còlera (0-64)	0	0	0	0.00	0.00	0.00
14. Tos ferina (0-14)	0	0	0	0.00	0.00	0.00
15. Tètanus (0-64)	0	0	0	0.00	0.00	0.00
16. Xarampió (1-14)	0	0	0	0.00	0.00	0.00
17. Osteomielitis (1-64)	0	0	0	0.00	0.00	0.00
18. T. maligne de tràquea, dels bronquis i del pulmó (5-64)	956	101	1057	9.68	4.23	22.03
19. Cirrosi i altres malalties cròniques del fetge (15-74)	543	246	789	2.70	10.08	16.33
20. Accident de trànsit de vehicles a motor (totes)	597	202	799	9.91	6.43	13.01
21. Sida (20-49)	172	45	217	2.21	3.23	7.75
Total	2595	858	3453			

* Taxa per 100.000 habitants

4.5. La mortalitat infantil

Pel que fa a la mortalitat infantil cal destacar que es maté el baix nombre de defuncions observades els darrers anys i les taxes corresponents. També cal assenyalar en relació a la mortalitat perinatal que, en utilitzar el criteri més conservador d'incloure totes les morts perinatals declarades al Registre de Mortalitat de Catalunya (RMC) (independentment del seu pes i edat de gestació), la mortalitat perinatal es manté una mica més elevada que en utilitzar els criteris de l'OMS. (taula 7)

Taula 7. Mortalitat infantil. Catalunya, 1999.

	Nombre de defuncions	Taxes per 1.000 nascuts vius
Mortalitat Infantil	251	4,23
Mortalitat Perinatal (RMC)*	300	5,04 ^a
Mortalitat Perinatal (OMS-N)**	282	4,74 ^a
Mortalitat Perinatal (OMS-I)***	245	4,12 ^a
Mortalitat Neonatal	171	2,88
Mortalitat Neonatal precoç	110	1,86
Mortalitat Neonatal tardana	61	1,03
Mortalitat Postneonatal	80	1,35

^a Taxes per 1.000 nascuts vius i morts.

*RMC: tots els declarats.

**OMS-N: Criteris de la OMS per a comparacions nacionals.

***OMS-I: Criteris de la OMS per a comparacions internacionals.

4.6. Distribució temporal i geogràfica

En relació a evolució temporal i la distribució territorial de la mortalitat cal destacar que no presenten grans diferències. Tal com mostra la figura 4 la mortalitat segueix una tendència bastant estable els darrers anys.

Figura 4. Evolució de les taxes estandarditzades* de mortalitat (per 100.000 h). Catalunya, 1983-1999.

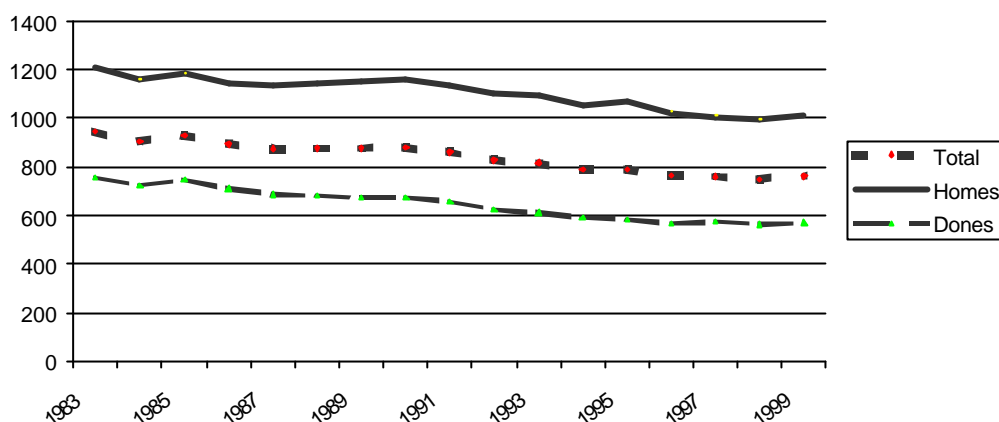

*població estàndard: Catalunya 1991

D'altra banda la major part dels Índex de Mortalitat Estàndard (IME) per comarques tenen una mortalitat similar a la del global de Catalunya (taula 9). Considerant conjuntament ambdós sexes, les comarques que presenten una mortalitat inferior a la del conjunt de Catalunya són: el Maresme, Osona, el Priorat, i la Ribera d'Ebre. Les comarques amb una mortalitat superior són: el Baix Llobregat, el Garraf, el Pla de l'Estany i el Segrià. Entre els homes, la comarca del Barcelonès mostra una mortalitat superior, mentre que les Garrigues, la Garrotxa, el Maresme, el Priorat i la Ribera d'Ebre mostren una mortalitat inferior a la del conjunt de Catalunya. Per les dones, destaquen les comarques del Barcelonès i el Priorat per tenir una mortalitat inferior, i l'Alt Penedès, el Baix Camp, el Baix Llobregat, el Garraf, el Gironès, el Pla de l'Estany i el Segrià per tenir-la superior (figura 5).

Taula 9. Index de Mortalitat Estàndard (IME) per sexe i per comarca. Catalunya, 1999.

Comarca	IME i IC		
	Homes	Dones	Total
Alt Camp	94.4 (81.3 - 107.6)	108.7 (93.5 - 124.0)	102.5 (92.4 - 112.7)
Alt Empordà	93.1 (85.1 - 101.2)	97.8 (88.5 - 107.0)	96.6 (90.4 - 102.8)
Alt Penedès	94.4 (85.0 - 103.8)	114.7 (103.0 - 126.5)	104.9 (97.4 - 112.4)
Alt Urgell	106.3 (88.6 - 124.0)	103.2 (82.7 - 123.8)	107.9 (94.1 - 121.7)
Alta Ribagorça	114.0 (73.2 - 154.8)	80.9 (38.5 - 123.3)	104.5 (73.7 - 135.4)
Anoia	95.9 (86.9 - 104.9)	92.2 (82.8 - 101.5)	95.1 (88.5 - 101.6)
Bages	97.5 (91.0 - 104.0)	96.4 (89.6 - 103.3)	97.3 (92.6 - 102.0)
Baix Camp	96.8 (89.6 - 104.0)	108.9 (100.4 - 117.4)	103.2 (97.6 - 108.8)
Baix Ebre	94.3 (85.1 - 103.4)	103.6 (92.9 - 114.3)	99.9 (92.8 - 106.9)
Baix Empordà	92.7 (84.3 - 101.0)	94.7 (85.4 - 104.0)	94.7 (88.4 - 101.0)
Baix Llobregat	101.2 (97.3 - 105.2)	107.3 (102.9 - 111.7)	104.2 (101.3 - 107.2)
Baix Penedès	91.5 (79.6 - 103.5)	97.8 (83.7 - 112.0)	96.0 (86.7 - 105.3)
Barcelonès	104.6 (102.7 - 106.5)	96.4 (94.5 - 98.2)	99.1 (97.8 - 100.5)
Berguedà	110.9 (98.2 - 123.6)	90.5 (78.5 - 102.5)	102.0 (93.2 - 110.9)
Cerdanya	81.1 (60.6 - 101.7)	93.8 (68.6 - 119.1)	88.4 (72.1 - 104.8)
Conca de Barberà	100.1 (83.6 - 116.5)	106.2 (87.6 - 124.9)	104.8 (92.2 - 117.4)
Garraf	108.7 (99.0 - 118.4)	119.5 (108.2 - 130.7)	114.4 (107.0 - 121.8)
Garrigues	75.0 (61.6 - 88.4)	105.1 (86.9 - 123.3)	90.3 (79.1 - 101.6)
Garrotxa	87.8 (77.1 - 98.4)	106.0 (93.1 - 118.9)	96.7 (88.4 - 105.0)
Gironès	99.5 (91.6 - 107.3)	112.1 (102.8 - 121.3)	105.7 (99.7 - 111.7)
Maresme	93.2 (88.3 - 98.2)	95.9 (90.9 - 101.0)	94.7 (91.1 - 98.2)
Montsià	94.6 (84.7 - 104.6)	107.2 (95.1 - 119.3)	102.2 (94.3 - 110.1)
Noguera	94.5 (82.8 - 106.2)	98.1 (84.1 - 112.1)	98.7 (89.4 - 107.9)
Osona	95.2 (87.4 - 102.9)	92.4 (84.3 - 100.5)	94.0 (88.4 - 99.6)
Pallars Jussà	87.6 (70.2 - 104.9)	105.9 (83.9 - 127.9)	98.0 (84.0 - 112.1)
Pallars Sobirà	81.9 (56.9 - 107.0)	116.0 (80.5 - 151.5)	99.9 (78.3 - 121.5)
Pla d'Urgell	93.2 (79.6 - 106.9)	94.9 (79.3 - 110.5)	95.8 (85.4 - 106.3)
Pla de l'Estany	103.0 (85.5 - 120.6)	129.6 (106.8 - 152.4)	116.3 (102.1 - 130.5)
Priorat	80.1 (60.6 - 99.6)	77.5 (57.3 - 97.6)	80.3 (66.1 - 94.5)
Ribera d'Ebre	73.7 (60.5 - 86.8)	95.1 (79.1 - 111.0)	85.0 (74.6 - 95.4)
Ripollès	99.5 (84.5 - 114.4)	106.3 (89.7 - 122.9)	103.7 (92.5 - 115.0)
Segarra	97.3 (79.4 - 115.2)	98.3 (77.6 - 118.9)	99.9 (86.1 - 113.7)
Segrià	104.2 (97.3 - 111.0)	116.0 (107.8 - 124.1)	110.3 (105.0 - 115.6)
Selva	96.7 (88.1 - 105.2)	109.3 (98.8 - 119.8)	103.6 (96.8 - 110.3)
Solsonès	97.0 (74.1 - 119.8)	95.6 (68.6 - 122.7)	99.5 (81.5 - 117.5)
Tarragonès	99.0 (92.0 - 106.1)	98.1 (90.4 - 105.8)	99.1 (93.9 - 104.4)
Terra Alta	84.1 (66.7 - 101.5)	88.5 (68.0 - 108.9)	88.2 (74.6 - 101.7)
Urgell	88.4 (75.4 - 101.5)	98.6 (83.3 - 113.8)	94.4 (84.3 - 104.5)
Val d'Aran	86.0 (54.1 - 117.8)	92.2 (56.0 - 128.3)	90.7 (66.3 - 115.1)
Vallès Occidental	99.0 (95.3 - 102.6)	99.8 (95.9 - 103.7)	99.5 (96.8 - 102.2)
Vallès Oriental	102.5 (96.8 - 108.2)	104.6 (98.3 - 110.9)	104.2 (100.0 - 108.5)

5- Bibliografia

Anónimo. Clasificación médica de la causa de defunción. Ginebra: Organización Mundial de la Salud, 1980.

CECMP. Enquesta Confidencial de Mortalitat Perinatal a Barcelona. Institut Municipal de la Salut, Ajuntament de Barcelona. 1988.

Charlton JRH et al. Geographical mortality from conditions amenable to medical intervention in England and Wales. *Lancet* 1983, 1:691-696.

Chin Long Chiang. Life table and mortality analysis. Ginebra: World Health Organization, 1977.

Cirera L, Vazquez E (Eds). La implantación en España de la clasificación Internacional de Enfermedades 1ª Revisión (CIE-10). Informe del Grupo de Trabajo de la Sociedad Española de Epidemiología. Santiago de Compostela: Sociedad Española de Epidemiología, 1998.

Garcia LA, Nolasco A, Bolumar F, Alvarez Darder C. Los años potenciales de vida perdida: una forma de evaluar las muertes prematuras. *Med Clin (Barc)* 1986; 87: 55-57.

Generalitat de Catalunya. Departament de Sanitat i Seguretat Social. Anàlisi de la mortalitat a Catalunya, 1983 a 1992. Barcelona: Departament de Sanitat i Seguretat Social, diversos anys.

Generalitat de Catalunya. Departament de Sanitat i Seguretat Social. Evolució de la mortalitat a Catalunya, 1983-1998. Barcelona: DSSS, 2001.
<http://www.gencat.es/sanitat/portal/cat/mortapubli1.pdf> (visitada desembre 2001)

Gispert R, Segura A, Domènech J, Salas T, Procupet A, Arnau J. Validación de la notificación de las causas de defunción a través de una encuesta telefónica. *Gac Sanit*, 1987; 2:58-62.

Haenszel WA. Standardized rate for mortality defined in units of lost years of life. *Am J Public Health* 1950, 4:17-26.

Holland WW. (eds.) European Community Atlas of Avoidable Death, second edition. Volume one. Commission of the European Communities Health Services Research Series No. 6. Oxford Medical Publications, 1991.

Inskip H, Beral V, Fraser P, Haskey J. Methods for age-adjustment of rates. *Statistics*, 1983, 2: 455-466.

Mingot Luis M, Rué Monné M, Borrell Thió C. anys potencials de vida perduts : comparació de tres mètodes. *Gac Sanit* 1991; 22: 21-7.

Ministerio de Sanidad y Consumo. Atlas de mortalidad evitable en España. Secretaria General Técnica. Madrid, Ministerio de Sanidad y Consumo. 1989.

Organización Panamericana de la Salud. Manual de Clasificación Internacional de Enfermedades, Traumatismos y Causas de Defunción. Novena revisión, Washington: OPS, 1975.

Organización Panamericana de la Salud. Clasificación Estadística Internacional de Enfermedades y Problemas relacionados con la salud. Décima Revisión. (CIE-10). Washington, DC: OPS, 1995.

Ortún V, Gispert R. Exploración de la mortalidad prematura como guía de política sanitaria e indicador de calidad asistencial. *Med Clin (Barc)* 1988;90:399-403.

Registre de Mortalitat de Catalunya. Manual de procediment del tractament de les dades de mortalitat al Registre de Mortalitat de Catalunya. Barcelona: Generalitat de Catalunya. Departament de Sanitat i Seguretat Social (mimeo).

Romeder JM, Mc Whinnie. Le développement des années potentielles de vie perdues comme indicateur de mortalité prématurée. *Rev Epidem Santé Publique* 1978, 25 :97-115.

Rue M, Alegre A, Pérez G. La Mortalitat a Catalunya: descripció i comparació per edat i sexe. *Gac. Sanit.* 1995, 9(46):11-27.

Rue M, Borrell C. Los métodos de estandarización de tasas. *Revisiones en Salud Pública* 1993;3:263-295.

Rutstein DD, Berenberger W, Chalmers TC, Fischmen AP, Perrin EB. Measuring the quality of medical care. *N Engl J Med* 1976; 294: 582-88.

Segura A, Gispert R, Domènech J. Necesidades de utilizar criterios homogéneos para calcular los años potenciales de vida perdidos. *Med Clin (Barc)* 1987; 88 (9): 390-391.

Segura A, Gispert R. El médico y la certificación de las causas de defunción. *Med. Clin. (Barc)* 1987; 89:415-422.

Servei d'Informació i Estudis. DSSS. Noves agrupacions de malalties per a la nova classificació de causes de mort CIM-10. *Butlletí Epidemiològic de Catalunya*. Desembre 2001. Volum XXII. Núm. 12

World Health Organization. *Manual of Mortality Analysis*. Ginebra: WHO, 1977.

6. Annex 1

6.1. Llista de 20 grans grups de causes de mort.

Grup de causes		Codis CIM-10
I	Certes malalties infeccioses i parasitàries	A00-B99
II	Tumors	C00-D48
III	Malalties de la sang i dels òrgans hematopoètics, i certs trastorns que afecten el mecanisme de la immunitat	D50-D89
IV	Malalties endocrines ,nutricionals i metabòliques	E00-E90
V	Trastorns mentals i del comportament	F00-F99
VI	Malalties del sistema nerviós	G00-G99
VII	Malalties de l'ull i dels seus annexes	H00-H59
VIII	Malalties de l'oïda i de l'apòfisi mastoïdes	H60-H95
IX	Malalties del sistema circulatori	I00-I99
X	Malalties del sistema respiratori	J00-J99
XI	Malalties del sistema digestiu	K00-K93
XII	Malalties de la pell i del teixit subcutani	L00-L99
XIII	Malalties del sistema osteomuscular i del teixit connectiu	M00-M99
XIV	Malalties del sistema genitourinari	N00-N99
XV	Embaràs, part i puerperi	O00-O99
XVI	Certes afeccions originades en el període perinatal	P00-P96
XVII	Malformacions congènites, deformitats i anomalies cromosòmiques	Q00-Q99
XVIII	Síntomes, signes i troballes anormals clíniques i de laboratori, no classificades enlloc més	R00-R99
XIX	Traumatismes, enverinaments i algunes altres conseqüències de causes externes	S00-T98
XX	Causas externes de morbiditat i mortalitat	V01-Y98

6.2. Llista D73 de causes de mort. Codis segons la 10ª revisió de la Classificació Internacional de Malalties CIM-10

Grup de causes		Codis CIM-10
1	Malalties infeccioses intestinals	A00-A09
2	Tuberculosi de l'aparell respiratori	A15-A16
3	Resta tuberculosi i tuberculosi antigues	A17-A19, B90
4	Resta de malalties infeccioses bacterianes	A20-A28, A30-A49, A50-A58, A65, A66-A69, A70-A74, A75-A79, B92, B95-B96
5	Hepatitis viral	B15-B19
6	Sida	B20-B24
7	Resta de malalties infeccioses	A60, A90-A99, B00-B09, B25-B34, A80-A89, B91, B97 A59, A63-A64, B35-B49, B50-B64, B65-B83, B85-B89, B94, B99
8	Tumor maligne de cavitat bucal i faringe	C00-C14
9	Tumor maligne d'esòfag	C15
10	Tumor maligne d'estómac	C16
11	Tumor maligne de budell gros	C18
12	Tumor maligne de recte i anus	C19-C21
13	Tumor maligne de fetge	C22
14	Tumor maligne de bufeta biliar i vies extrahepàtiques	C23-C24
15	Tumor maligne de pàncreas	C25
16	Resta de tumors malignes digestius	C17, C26, C48
17	Tumor maligne de laringe	C32
18	Tumor maligne de tràquea, bronquis i pulmó	C33-C34
19	Tumor maligne de pell i tumor de teixits tous	C43-C47, C49
20	Tumor maligne de mama	C50
21	Tumor maligne de coll d'úter	C53
22	Resta de tumors malignes d'úter	C54-C55
23	Tumor maligne d'ovari	C56
24	Tumor maligne de pròstata	C61
25	Tumor maligne de bufeta urinària	C67
26	Tumor maligne de ronyó i de vies urinàries	C64-C66, C68
27	Tumor maligne de l'encèfal	C71
28	Leucèmia	C91-C95
29	Limfoma	C81- C85
30	Resta de tumors malignes de localització especificada	C30-C31, C37-C39, C40-C41, C51-C52, C57-C58, C60, C62-C63, C69-C70, C72, C73-C75, C76-C80, C96, C97, C88-C90,
31	Tumors malignes secundaris i de localització no especificada	C77-C80
32	Tumors benignes	D10-D36
33	Tumors in situ, d'evolució incerta i de naturalesa no especificada	D00-D09, D37-D48
34	Malalties de la sang i òrgans hematopoètics	D50-D89
35	Diabetis	E10-E14
36	Resta malalties endocrines, de la nutrició i del metabolisme	E00-E07, E15-E90
37	Trastorns mentals	F00, F04-F99
38	Demència senil, vascular, i demència no especificada	F01-F03
39	Malaltia d'Alzheimer	G30
40	Malalties del sistema nerviós, malalties de l'ull i malalties de l'oïda i de l'apòfisis mastoïdes	G00-G26, G31-G44, G45, G47-G99, H00-H95
41	Malalties reumàtiques cròniques del cor	I05-I09
42	Malalties hipertensives	I10-I15
43	Malalties isquèmiques del cor	I20-I25
44	Insuficiència cardíaca	I50
45	Resta de malalties del cor	I00-I02, I26-I49, I51-I52
46	Malalties cerebrovasculars	I60-I69
47	Arteriosclerosi	I70
48	Resta de malalties dels vasos sanguinis i de l'aparell circulatori	I71-I79, I80-I89, I95-I99

49	Infeccions respiratòries agudes	J00-J06, J20-J22
50	Infecció respiratòria per influença	J10-J11
51	Pneumònies i broncopneumònies	J12-J18
52	Bronquitis, enfisema, asma i MPOC	J40-J47
53	Resta malalties respiratòries	J60-J99, J30-J39
54	Gastritis, duodenitis i ulcus	K25-K29
55	Cirrosi i altres malalties del fetge	K70-K77
56	Resta de malalties de l'aparell digestiu	K00-K23, K30-K67, K80-K93
57	Malalties de la pell i teixit cel·lular subcutani	L00-L99
58	Malalties osteomusculars i del teixit connectiu	M00-M99
59	Malalties del ronyó i de les vies urinàries	N00-N08, N10-N16, N17-N19, N20-N23, N25-N29, N30-N39, N99
60	Malalties dels genitals masculins, malalties dels genitals femenins i trastorns de la mama	N40-N51, N60-N64, N70-N98
61	Complicacions de l'embaràs, part i puerperi	O00-O99
62	Complicacions del període perinatal	P00-P96
63	Malalties congènites	Q00-Q99
64	VIH+	R75
65	Malalties mal definides i no classificables en altres grups	R00-R74, R76-R99
66	Accidents de trànsit de vehicles a motor	V02-V04 (.1-.9), V09 (.2-.3), V12-V14 (.3-.9), V19 (.4-.6), V20-V28 (.3-.9), V29-V79 (.4-.9), V80 (.3-.5), V81.1, V82.1, V83-V86 (.0-.3), V87 (.0-.8), V89 (.2) V89 (.9).
67	Enverinaments accidentals	X40-X49
68	Accidents i complicacions medico quirúrgiques i farmacològiques	Y40-Y69, Y70-Y82 Y83-Y84
69	Caigudes accidentals	W00-W19
70	Ofegaments i submersions accidentals	W65-W74,
71	Suïcidis i autolesions	X60-X84
72	Homicidis	X85-Y09
73	Resta de causes externes	RESTA V00-V99, W20-W49, W50-W64 W75-W99, X00-X29 X30-X39, X50-X57 X58-X59, Y10-Y34 Y35-Y36, Y85-Y89

6.3. Llista de causes de Mortalitat evitable

Causes de mort	Grup d'edat	CIM-10
1. Tuberculosi	5-64	A15-A18
2. Tumor maligne del coll de l'úter	15-64	C53
3. Tumor maligne del coll o del cos de l'úter	15-64	C53-C54
4. Malaltia de Hodgkin	5-64	C81
5. Malaltia cardíaca reumàtica	5-44	I05-I09
6. Malaltia de l'aparell respiratori	1-14	J00-J99
7. Asma	5-44	J45-J46
8. Apendicitis aguda	5-64	K35
9. Hèrnia abdominal	5-64	K40-K46
10. Colelitiasi i colecistitis	5-64	K80-K81
11. Malalties hipertensives i cerebro-vasculars	35-64	I10-I15, I60-I69
12. Complicacions de l'embaràs, el part i el puerperi	totes les edats	O00-O99
13. Còlera	0-64	A00
14. Tos ferina	0-14	A37
15. Tètanus	0-64	A33-A35
16. Xarampió	1-14	B05
17. Osteomielitis	1-64	M86
18. Tumor maligne de la tràquea, dels bronquis i del pulmó	5-64	C33-C34
19. Cirrosi i altres malalties cròniques del fetge	15-74	K70, K73, K74, K76.9
20. Accident de trànsit de vehicles a motor	totes les edats	V02-V04 (.1-.9), V09 (.2-.3), V12-V14 (.3-.9), V19 (.4-.6), V20-V28 (.3-.9), V29-V79 (.4-.9), V80 (.3-.5), V81.1, V82.1, V83-V86 (.0-.3), V87 (.0-.8), V89 (.2) V89 (.9).
21. Sida	20-49	B20-B24

6.4. Codis territorials

Comarca

- 1 Alt Camp
- 2 Alt Empordà
- 3 Alt Penedès
- 4 Alt Urgell
- 5 Alta Ribagorça
- 6 Anoia
- 7 Bages
- 8 Baix Camp
- 9 Baix Ebre
- 10 Baix Empordà
- 11 Baix Llobregat
- 12 Baix Penedès
- 13 Barcelonès
- 14 Berguedà
- 15 Cerdanya
- 16 Conca de Barberdà
- 17 Garraf
- 18 Garrigues
- 19 Garrotxa
- 20 Gironès
- 21 Maresme
- 22 Montsià
- 23 Noguera
- 24 Osona
- 25 Pallars Jussà
- 26 Pallars Sobirà
- 27 Pla d'Urgell
- 28 Pla de l'Estany
- 29 Priorat
- 30 Ribera d'Ebre
- 31 Ripollès
- 32 Segarra
- 33 Segrià
- 34 Selva
- 35 Solsonès
- 36 Tarragonès
- 37 Terra Alta
- 38 Urgell
- 39 Val d'Aran
- 40 Vallès Occidental
- 41 Vallès Oriental

6.5. Poblacions de referència

Població mundial

Edat	Població
0- 1	1800
1- 4	7000
5- 9	8700
10-14	8600
15-19	8500
20-24	8200
25-29	7900
30-34	7600
35-39	7200
40-44	6600
45-49	6000
50-54	5400
55-59	4600
60-64	3700
65-69	3000
70-74	2200
75-79	1500
80-84	900
85 +	600
Total	100000

Població de Catalunya, cens 1991

Edat	Població
0- 1	55028
1- 4	225055
5- 9	337827
10-14	458366
15-19	512091
20-24	487215
25-29	469137
30-34	446777
35-39	412802
40-44	407723
45-49	367460
50-54	320003
55-59	357359
60-64	335329
65-69	296937
70-74	215012
75-79	168887
80-84	112547
85-89	54548
90-94	16061
95 +	3330
Total	6059494

7- Annex 2

Resultats de Catalunya, 1999

Taula 7.1. Població de Catalunya, 1999

	HOMES	DONES	TOTAL
0- 1	29838	27993	57831
1- 4	113290	106846	220136
5- 9	140558	134821	275379
10-14	153869	146561	300430
15-19	195401	187199	382600
20-24	255550	245652	501202
25-29	256439	248709	505148
30-34	249307	241795	491102
35-39	231853	233134	464987
40-44	216661	219039	435700
45-49	199232	203337	402569
50-54	197854	202246	400100
55-59	163715	166851	330566
60-64	149135	159816	308951
65-69	152195	174827	327022
70-74	124924	157170	282094
75-79	89142	128427	217569
80-84	46676	84140	130816
85-89	23961	51116	75077
90-94	7526	19154	26680
95 +	1728	4570	6298
Total	2998854	3143403	6142257

Font: IDESCAT. Estimacions postcensals de Catalunya, 1999

Taula 7.2. Defuncions de Catalunya, 1999 *

	HOMES	DONES	TOTAL
0- 1	136	115	251
1- 4	24	29	53
5- 9	31	19	50
10-14	32	15	47
15-19	148	46	194
20-24	227	78	305
25-29	256	74	330
30-34	349	142	491
35-39	451	173	624
40-44	522	231	753
45-49	722	299	1021
50-54	1037	395	1432
55-59	1330	518	1848
60-64	1965	814	2779
65-69	3128	1408	4536
70-74	4125	2369	6494
75-79	5003	3728	8731
80-84	4329	5292	9621
85-89	3874	6037	9911
90-94	1886	4209	6095
95 +	541	1571	2112
Total	30116	27562	57678

* El nombre total de defuncions per comarques difereix de dos casos del total de defuncions a Catalunya, degut a que no tenen el municipi informat.

Mortalitat General

Taula 7.3. Taxes específiques de mortalitat per edat i sexe, (x 1.000 hbs.)

	HOMES	DONES	TOTAL
0- 1	4.558	4.108	4.340
1- 4	0.212	0.271	0.241
5- 9	0.221	0.141	0.182
10-14	0.208	0.102	0.156
15-19	0.757	0.246	0.507
20-24	0.888	0.318	0.609
25-29	0.998	0.298	0.653
30-34	1.400	0.587	1.000
35-39	1.945	0.742	1.342
40-44	2.409	1.055	1.728
45-49	3.624	1.470	2.536
50-54	5.241	1.953	3.579
55-59	8.124	3.105	5.590
60-64	13.176	5.093	8.995
65-69	20.553	8.054	13.871
70-74	33.020	15.073	23.021
75-79	56.124	29.028	40.130
80-84	92.746	62.895	73.546
85-89	161.679	118.104	132.011
90-94	250.598	219.745	228.448
95 +	313.079	343.764	335.345
Total	10.043	8.768	9.390

Taula 7.4. Taxes brutes (x 1.000 hbs.)

HOMES	DONES	TOTAL
10.043	8.768	9.39

Taula 7.5. Taxes estandarditzades (població mundial) (x 1.000 hbs.)

HOMES	DONES	TOTAL
6.275	3.399	4.683

Taula 7.6. Taxes estandarditzades (població catalunya 1991) (x 1.000 hbs.)

HOMES	DONES	TOTAL
10.15	5.696	7.624

Mortalitat per 20 grans grups de causes

Taula 7.7. Defuncions 20 grans grups per edat i sexe. Homes. Catalunya, 1999

	0- 1	1- 4	5-14	15-24	25-34	35-44	45-54	55-64	65-74	75+	TOTAL
1	5	4	1	6	71	108	59	46	97	152	549
2	7	1	14	31	64	265	824	1658	3026	3725	9615
3	1	2	0	2	3	1	1	6	19	64	99
4	4	1	5	1	6	16	21	57	177	379	667
5	0	0	0	0	2	7	16	20	88	738	871
6	2	4	10	19	11	19	27	63	164	514	833
7	0	0	0	0	0	0	0	0	1	0	1
8	1	0	0	0	0	0	0	0	0	0	1
9	3	1	6	12	44	130	368	786	2020	5477	8847
10	1	1	1	12	28	46	80	223	815	2730	3937
11	0	0	2	4	18	83	140	221	391	663	1522
12	0	0	0	0	0	1	0	2	6	18	27
13	0	0	0	0	1	1	5	4	25	143	179
14	0	0	0	1	2	5	9	24	133	433	607
15	0	0	0	0	0	0	0	0	0	0	0
16	69	0	0	1	0	0	0	0	0	0	70
17	37	5	4	6	7	6	5	5	9	5	89
18	4	0	1	5	15	22	34	26	70	259	436
19	0	0	0	0	0	0	0	0	0	0	0
20	2	5	19	275	333	263	170	154	212	333	1766

Taula 7.8. Taxes específiques 20 grans grups per edat i sexe. Homes (x 100.000 hbs.). Catalunya, 1999

	0- 1	1- 4	5-14	15-24	25-34	35-44	45-54	55-64	65-74	75 +	TOTAL
1	16.76	3.53	0.34	1.33	14.04	24.08	14.86	14.70	35.00	89.92	18.31
2	23.46	0.88	4.75	6.87	12.65	59.08	207.51	529.97	1091.95	2203.71	320.62
3	3.35	1.77	0.00	0.44	0.59	0.22	0.25	1.92	6.86	37.86	3.30
4	13.41	0.88	1.70	0.22	1.19	3.57	5.29	18.22	63.87	224.22	22.24
5	0.00	0.00	0.00	0.00	0.40	1.56	4.03	6.39	31.76	436.60	29.04
6	6.70	3.53	3.40	4.21	2.18	4.24	6.80	20.14	59.18	304.08	27.78
7	0.00	0.00	0.00	0.00	0.00	0.00	0.00	0.00	0.36	0.00	0.03
8	3.35	0.00	0.00	0.00	0.00	0.00	0.00	0.00	0.00	0.00	0.03
9	10.05	0.88	2.04	2.66	8.70	28.98	92.68	251.24	728.93	3240.20	295.01
10	3.35	0.88	0.34	2.66	5.54	10.26	20.15	71.28	294.10	1615.07	131.28
11	0.00	0.00	0.68	0.89	3.56	18.51	35.26	70.64	141.09	392.23	50.75
12	0.00	0.00	0.00	0.00	0.00	0.22	0.00	0.64	2.17	10.65	0.90
13	0.00	0.00	0.00	0.00	0.20	0.22	1.26	1.28	9.02	84.60	5.97
14	0.00	0.00	0.00	0.22	0.40	1.11	2.27	7.67	47.99	256.16	20.24
15	0.00	0.00	0.00	0.00	0.00	0.00	0.00	0.00	0.00	0.00	0.00
16	231.25	0.00	0.00	0.22	0.00	0.00	0.00	0.00	0.00	0.00	2.33
17	124.00	4.41	1.36	1.33	1.38	1.34	1.26	1.60	3.25	2.96	2.97
18	13.41	0.00	0.34	1.11	2.97	4.91	8.56	8.31	25.26	153.22	14.54
19	0.00	0.00	0.00	0.00	0.00	0.00	0.00	0.00	0.00	0.00	0.00
20	6.70	4.41	6.45	60.98	65.84	58.64	42.81	49.22	76.50	197.00	58.89

Taula 7.9. Defuncions 20 grans grups per edat i sexe. Dones. Catalunya, 1999

	0- 1	1- 4	5-14	15-24	25-34	35-44	45-54	55-64	65-74	75+	TOTAL
1	1	2	2	4	24	24	11	19	59	201	347
2	1	2	8	22	63	209	423	693	1437	2995	5853
3	0	0	0	2	3	2	1	3	14	87	112
4	2	1	2	0	0	7	11	23	169	758	973
5	0	0	1	0	2	0	3	14	75	1661	1756
6	3	5	5	4	4	13	16	51	159	926	1186
7	0	0	0	0	0	0	0	1	0	3	4
8	0	0	0	0	0	0	0	0	0	1	1
9	4	0	3	14	21	35	85	253	1101	9052	10568
10	2	1	2	3	11	16	28	56	274	2366	2759
11	2	3	0	2	6	23	46	93	218	972	1365
12	0	0	0	0	0	0	2	0	1	47	50
13	0	0	0	1	0	3	1	12	26	298	341
14	0	0	0	0	0	2	8	26	81	517	634
15	0	0	0	0	2	0	0	0	0	0	2
16	67	0	0	0	0	0	0	0	0	0	67
17	25	10	6	2	3	5	3	5	8	13	80
18	3	1	0	3	8	9	9	15	36	528	612
19	0	0	0	0	0	0	0	0	0	0	0
20	5	4	5	67	69	56	47	68	119	412	852

Taula 7.10. Taxes específiques 20 grans grups per edat i sexe. Dones (x 100.000 hbs.). Catalunya, 1999

	0- 1	1- 4	5-14	15-24	25- 34	35-44	45-54	55- 64	65-74	75+	TOTAL
1	3.57	1.87	0.71	0.92	4.89	5.31	2.71	5.82	17.77	69.94	11.04
2	3.57	1.87	2.84	5.08	12.84	46.22	104.29	212.14	432.84	1042.08	186.20
3	0.00	0.00	0.00	0.46	0.61	0.44	0.25	0.92	4.22	30.27	3.56
4	7.14	0.94	0.71	0.00	0.00	1.55	2.71	7.04	50.90	263.74	30.95
5	0.00	0.00	0.36	0.00	0.41	0.00	0.74	4.29	22.59	577.93	55.86
6	10.72	4.68	1.78	0.92	0.82	2.88	3.94	15.61	47.89	322.19	37.73
7	0.00	0.00	0.00	0.00	0.00	0.00	0.00	0.31	0.00	1.04	0.13
8	0.00	0.00	0.00	0.00	0.00	0.00	0.00	0.00	0.00	0.35	0.03
9	14.29	0.00	1.07	3.23	4.28	7.74	20.96	77.45	331.63	3149.54	336.20
10	7.14	0.94	0.71	0.69	2.24	3.54	6.90	17.14	82.53	823.22	87.77
11	7.14	2.81	0.00	0.46	1.22	5.09	11.34	28.47	65.66	338.20	43.42
12	0.00	0.00	0.00	0.00	0.00	0.00	0.49	0.00	0.30	16.35	1.59
13	0.00	0.00	0.00	0.23	0.00	0.66	0.25	3.67	7.83	103.69	10.85
14	0.00	0.00	0.00	0.00	0.00	0.44	1.97	7.96	24.40	179.88	20.17
15	0.00	0.00	0.00	0.00	0.41	0.00	0.00	0.00	0.00	0.00	0.06
16	239.35	0.00	0.00	0.00	0.00	0.00	0.00	0.00	0.00	0.00	2.13
17	89.31	9.36	2.13	0.46	0.61	1.11	0.74	1.53	2.41	4.52	2.55
18	10.72	0.94	0.00	0.69	1.63	1.99	2.22	4.59	10.84	183.71	19.47
19	0.00	0.00	0.00	0.00	0.00	0.00	0.00	0.00	0.00	0.00	0.00
20	17.86	3.74	1.78	15.48	14.07	12.38	11.59	20.82	35.84	143.35	27.10

Taula 7.11. Defuncions 20 grans grups per edat i sexe. Total. Catalunya, 1999

	0- 1	1- 4	5-14	15-24	25-34	35-44	45-54	55-64	65-74	75+	TOTAL
1	6	6	3	10	95	132	70	65	156	353	896
2	8	3	22	53	127	474	1247	2351	4463	6720	15468
3	1	2	0	4	6	3	2	9	33	151	211
4	6	2	7	1	6	23	32	80	346	1137	1640
5	0	0	1	0	4	7	19	34	163	2399	2627
6	5	9	15	23	15	32	43	114	323	1440	2019
7	0	0	0	0	0	0	0	1	1	3	5
8	1	0	0	0	0	0	0	0	0	1	2
9	7	1	9	26	65	165	453	1039	3121	14529	19415
10	3	2	3	15	39	62	108	279	1089	5096	6696
11	2	3	2	6	24	106	186	314	609	1635	2887
12	0	0	0	0	0	1	2	2	7	65	77
13	0	0	0	1	1	4	6	16	51	441	520
14	0	0	0	1	2	7	17	50	214	950	1241
15	0	0	0	0	2	0	0	0	0	0	2
16	136	0	0	1	0	0	0	0	0	0	137
17	62	15	10	8	10	11	8	10	17	18	169
18	7	1	1	8	23	31	43	41	106	787	1048
19	0	0	0	0	0	0	0	0	0	0	0
20	7	9	24	342	402	319	217	222	331	745	2618

Taula 7.12. Taxes específiques 20 grans grups per edat i sexe. Total. (x 100.000 hbs.). Catalunya, 1999

	0- 1	1- 4	5-14	15-24	25-34	35-44	45-54	55-64	65-74	75+	TOTAL
1	10.38	2.73	0.52	1.13	9.54	14.66	8.72	10.16	25.61	77.34	14.59
2	13.83	1.36	3.82	6.00	12.75	52.63	155.36	367.62	732.70	1472.26	251.83
3	1.73	0.91	0.00	0.45	0.60	0.33	0.25	1.41	5.42	33.08	3.44
4	10.38	0.91	1.22	0.11	0.60	2.55	3.99	12.51	56.80	249.10	26.70
5	0.00	0.00	0.17	0.00	0.40	0.78	2.37	5.32	26.76	525.59	42.77
6	8.65	4.09	2.61	2.60	1.51	3.55	5.36	17.83	53.03	315.49	32.87
7	0.00	0.00	0.00	0.00	0.00	0.00	0.00	0.16	0.16	0.66	0.08
8	1.73	0.00	0.00	0.00	0.00	0.00	0.00	0.00	0.00	0.22	0.03
9	12.10	0.45	1.56	2.94	6.52	18.32	56.44	162.47	512.38	3183.11	316.09
10	5.19	0.91	0.52	1.70	3.91	6.88	13.46	43.63	178.78	1116.47	109.02
11	3.46	1.36	0.35	0.68	2.41	11.77	23.17	49.10	99.98	358.21	47.00
12	0.00	0.00	0.00	0.00	0.00	0.11	0.25	0.31	1.15	14.24	1.25
13	0.00	0.00	0.00	0.11	0.10	0.44	0.75	2.50	8.37	96.62	8.47
14	0.00	0.00	0.00	0.11	0.20	0.78	2.12	7.82	35.13	208.13	20.20
15	0.00	0.00	0.00	0.00	0.20	0.00	0.00	0.00	0.00	0.00	0.03
16	235.17	0.00	0.00	0.11	0.00	0.00	0.00	0.00	0.00	0.00	2.23
17	107.21	6.81	1.74	0.91	1.00	1.22	1.00	1.56	2.79	3.94	2.75
18	12.10	0.45	0.17	0.91	2.31	3.44	5.36	6.41	17.40	172.42	17.06
19	0.00	0.00	0.00	0.00	0.00	0.00	0.00	0.00	0.00	0.00	0.00
20	12.10	4.09	4.17	38.70	40.35	35.42	27.03	34.71	54.34	163.22	42.62

Taula 7.13. Taxes estandarditzades 20 grans grups (població mundial) (x 100.000 hbs.). Catalunya, 1999

	Homes	Dones	Total
1. Malalties infeccioses i parasitàries	13.77	5.54	9.51
2. Tumors	202.28	91.02	139.87
3. Mal. sang i òrgans hematopoètics, i certs transt. immunitat	2.07	1.34	1.64
4. Malalties endocrines, nutricionals i metabòliques	13.47	11.21	12.38
5. Trastorns mentals i del comportament	16.26	16.57	16.75
6. Malalties del sistema nerviós	17.26	14.51	15.85
7. Malalties de l'ull i dels seus annexes	0.02	0.05	0.04
8. Malalties de l'oïde i de l'apòfisis mastoides	0.06	0.01	0.04
9. Malalties del sistema circulatori	173.37	111.27	139.52
10. Malalties de l'aparell respiratori	75.14	29.28	47.66
11. Malalties de l'aparell digestiu	32.27	17.42	24.29
12. Malalties de la pell i del teixit subcutani	0.51	0.52	0.53
13. Malalties del sistema osteomuscular i del teixit connectiu	3.37	3.57	3.50
14. Malalties del sistema genitourinari	11.37	7.01	8.67
15. Embaràs, part i puerperi	0.00	0.06	0.03
16. Afeccions originades en el període perinatal	4.21	4.31	4.26
17. Malforma. congènites, deform. i anomal. cromosòmiques	3.96	3.43	3.70
18. Símt., signes i troballes no classificades enlloc més	9.25	6.75	7.97
19. Traumat., enverinaments i conseqüències de causes ext.	0.00	0.00	0.00
20. Causes externes de morbilitat i mortalitat	48.88	16.03	32.14

Taula 7.14. Taxes estandarditzades 20 grans grups (població Catalunya 1991) (x100.000 hbs.). Catalunya, 1999

	Homes	Dones	Total
1. Malalties infeccioses i parasitàries	17.55	7.99	12.49
2. Tumors	318.76	140.43	216.90
3. Mal. sang i òrgans hematopoètics, i certs transt. immunitat	3.41	2.24	2.69
4. Malalties endocrines, nutricionals i metabolòliques	22.62	19.93	21.36
5. Trastorns mentals i del comport	30.86	31.54	31.80
6. Malalties del sistema nerviós	28.69	24.91	26.73
7. Malalties de l'ull i dels seus annexes	0.03	0.10	0.07
8. Malalties de l'oïde i de l'apòfisis mastoides	0.03	0.02	0.03
9. Malalties del sistema circulatori	301.83	203.03	246.88
10. Malalties de l'aparell respiratori	135.08	53.01	84.99
11. Malalties de l'aparell digestiu	50.64	29.18	38.90
12. Malalties de la pell i del teixit subcutani	0.92	0.93	0.94
13. Malalties del sistema osteomuscular i del teixit connectiu	6.23	6.46	6.38
14. Malalties del sistema genitourinari	20.84	12.66	15.68
15. Embaràs, part i puerperi	0.00	0.06	0.03
16. Afeccions originades en el període perinatal	2.14	2.17	2.16
17. Malforma. congènites, deform. i anomal. cromosòmiques	2.89	2.49	2.70
18. Símt., signes i troballes no classificades enlloc més	14.74	11.27	12.90
19. Traumat., enverinaments i conseqüències de causes ext.	0.00	0.00	0.00
20. Causes externes de morbilitat i mortalitat	57.75	21.15	38.74

Taula 7.15. Defuncions per 20grans grups. Total. Catalunya, 1999

	Homes	Dones	Total
1. Malalties infeccioses i parasitàries	549	347	896
2. Tumors	9615	5853	15468
3. Mal. sang i òrgans hematopoètics, i certs transt. immunitat	99	112	211
4. Malalties endocrines, nutricionals i metabòliques	667	973	1640
5. Trastorns mentals i del comportament	871	1756	2627
6. Malalties del sistema nerviós	833	1186	2019
7. Malalties de l'ull i dels seus annexes	1	4	5
8. Malalties de l'oïde i de l'apòfisis mastoides	1	1	2
9. Malalties del sistema circulatori	8847	10568	19415
10. Malalties de l'aparell respiratori	3937	2759	6696
11. Malalties de l'aparell digestiu	1522	1365	2887
12. Malalties de la pell i del teixit subcutani	27	50	77
13. Malalties del sistema osteomuscular i del teixit connectiu	179	341	520
14. Malalties del sistema genitourinari	607	634	1241
15. Embaràs, part i puerperi	0	2	2
16. Afeccions originades en el període perinatal	70	67	137
17. Malforma. congènites, deform. i anomal. cromosòmiques	89	80	169
18. Símt., signes i troballes no classificades enlloc més	436	612	1048
19. Traumat., enverinaments i conseqüències de causes ext.	0	0	0
20. Causes externes de morbilitat i mortalitat	1766	852	2618
Total	30116	27562	57678

Taula 7.16. Mortalitat proporcional per 20grans grups. Total. Catalunya, 1999

	Homes	Dones	Total
1. Malalties infeccioses i parasitàries	1.8	1.3	1.6
2. Tumors	31.9	21.2	26.8
3. Mal. sang i òrgans hematopoètics, i certs transt. immunitat	0.3	0.4	0.4
4. Malalties endocrines, nutricionals i metabòliques	2.2	3.5	2.8
5. Trastorns mentals i del comportament	2.9	6.4	4.6
6. Malalties del sistema nerviós	2.8	4.3	3.5
7. Malalties de l'ull i dels seus annexes	0.0	0.0	0.0
8. Malalties de l'oïde i de l'apòfisis mastoides	0.0	0.0	0.0
9. Malalties del sistema circulatori	29.4	38.3	33.7
10. Malalties de l'aparell respiratori	13.1	10.0	11.6
11. Malalties de l'aparell digestiu	5.1	5.0	5.0
12. Malalties de la pell i del teixit subcutani	0.1	0.2	0.1
13. Malalties del sistema osteomuscular i del teixit connectiu	0.6	1.2	0.9
14. Malalties del sistema genitourinari	2.0	2.3	2.2
15. Embaràs, part i puerperi	0.0	0.0	0.0
16. Afeccions originades en el període perinatal	0.2	0.2	0.2
17. Malforma. congènites, deform. i anomal. cromosòmiques	0.3	0.3	0.3
18. Símt., signes i troballes no classificades enlloc més	1.4	2.2	1.8
19. Traumat., enverinaments i conseqüències de causes ext.	0.0	0.0	0.0
20. Causes externes de morbilitat i mortalitat	5.9	3.1	4.5
Total	100.0	100.0	100.0

Taula 7.17. Mortalitat proporcional estandarditzada (població Catalunya 1991) 20 grans grups. Catalunya, 1999

	Homes	Dones	Total
1. Malalties infeccioses i parasitàries	1.7	1.4	1.6
2. Tumors	31.4	24.7	28.5
3. Mal. sang i òrgans hematopoètics, i certs transt. immunitat	0.3	0.4	0.4
4. Malalties endocrines, nutricionals i metabòliques	2.2	3.5	2.8
5. Trastorns mentals i del comportament	3.0	5.5	4.2
6. Malalties del sistema nerviós	2.8	4.4	3.5
7. Malalties de l'ull i dels seus annexes	0.0	0.0	0.0
8. Malalties de l'oïde i de l'apòfisis mastoides	0.0	0.0	0.0
9. Malalties del sistema circulatori	29.7	35.6	32.4
10. Malalties de l'aparell respiratori	13.3	9.3	11.1
11. Malalties de l'aparell digestiu	5.0	5.1	5.1
12. Malalties de la pell i del teixit subcutani	0.1	0.2	0.1
13. Malalties del sistema osteomuscular i del teixit connectiu	0.6	1.1	0.8
14. Malalties del sistema genitourinari	2.1	2.2	2.1
15. Embaràs, part i puerperi	0.0	0.0	0.0
16. Afeccions originades en el període perinatal	0.2	0.4	0.3
17. Malforma. congènites, deform. i anomal. cromosòmiques	0.3	0.4	0.4
18. Símt., signes i troballes no classificades enlloc més	1.5	2.0	1.7
19. Traumat., enverinaments i conseqüències de causes ext.	0.0	0.0	0.0
20. Causes externes de morbiditat i mortalitat	5.7	3.7	5.1
Total	100.0	100.0	100.0

Taula 7.18. Mortalitat proporcional estandarditzada (població mundial) 20 grans grups. Catalunya, 1999

	Homes	Dones	Total
1. Malalties infeccioses i parasitàries	2.2	1.6	2.0
2. Tumors	32.2	26.8	29.9
3. Mal. sang i òrgans hematopoètics, i certs transt. immunitat	0.3	0.4	0.4
4. Malalties endocrines, nutricionals i metabòliques	2.1	3.3	2.6
5. Trastorns mentals i del comportament	2.6	4.9	3.6
6. Malalties del sistema nerviós	2.8	4.3	3.4
7. Malalties de l'ull i dels seus annexes	0.0	0.0	0.0
8. Malalties de l'oïde i de l'apòfisis mastoides	0.0	0.0	0.0
9. Malalties del sistema circulatori	27.6	32.7	29.8
10. Malalties de l'aparell respiratori	12.0	8.6	10.2
11. Malalties de l'aparell digestiu	5.1	5.1	5.2
12. Malalties de la pell i del teixit subcutani	0.1	0.2	0.1
13. Malalties del sistema osteomuscular i del teixit connectiu	0.5	1.1	0.7
14. Malalties del sistema genitourinari	1.8	2.1	1.9
15. Embaràs, part i puerperi	0.0	0.0	0.0
16. Afeccions originades en el període perinatal	0.7	1.3	0.9
17. Malforma. congènites, deform. i anomal. cromosòmiques	0.6	1.0	0.8
18. Símt., signes i troballes no classificades enlloc més	1.5	2.0	1.7
19. Traumat., enverinaments i conseqüències de causes ext.	0.0	0.0	0.0
20. Causes externes de morbiditat i mortalitat	7.8	4.7	6.9
Total	100.0	100.0	100.0

Mortalitat per 73 Grups de causes. Catalunya, 1999

Taula 7.19. Defuncions 73 grups per edat i sexe. Homes. Catalunya, 1999

	0- 1	1- 4	5-14	15-24	25-34	35-44	45-54	55-64	65-74	75+	TOTAL
1	0	0	0	0	0	0	0	0	2	11	13
2	0	0	0	0	0	3	6	5	9	15	38
3	0	0	0	0	0	0	2	1	15	16	34
4	5	4	1	1	7	3	10	13	44	72	160
5	0	0	0	1	4	9	7	9	11	22	63
6	0	0	0	2	57	92	31	14	7	0	203
7	0	0	0	2	3	1	3	4	9	16	38
8	0	0	0	0	0	26	73	86	74	52	311
9	0	0	0	0	1	11	42	83	80	57	274
10	0	0	0	0	0	14	26	96	172	213	521
11	0	0	0	1	2	16	51	112	244	385	811
12	0	0	0	0	1	9	18	41	78	115	262
13	0	0	0	0	1	9	24	94	194	191	513
14	0	0	0	0	0	1	5	9	26	37	78
15	0	0	0	0	1	12	33	45	129	123	343
16	0	0	0	0	1	0	6	13	20	40	80
17	0	0	0	0	1	11	38	55	85	58	248
18	0	0	0	1	7	59	290	599	926	825	2707
19	0	0	1	3	6	10	19	31	44	52	166
20	0	0	0	0	0	1	0	5	8	3	17
21	0	0	0	0	0	0	0	0	0	0	0
22	0	0	0	0	0	0	0	0	0	0	0
23	0	0	0	0	0	0	0	0	0	0	0
24	0	0	0	0	0	0	10	34	201	601	846
25	1	0	0	0	0	2	26	63	164	245	501
26	0	0	0	1	5	5	12	24	56	60	163
27	0	0	3	5	12	11	24	35	66	33	189
28	1	0	5	10	6	15	8	23	73	114	255
29	1	0	0	2	7	19	23	50	57	66	225
30	1	1	3	7	7	12	32	61	124	166	414
31	0	0	0	0	2	18	43	72	131	160	426
32	0	0	0	0	0	1	4	0	13	12	30
33	3	0	2	1	4	3	17	27	61	117	235
34	1	2	0	2	3	1	1	6	19	64	99
35	0	0	0	0	2	9	13	45	156	340	565
36	4	1	5	1	4	7	8	12	21	39	102
37	0	0	0	0	2	7	15	9	15	32	80
38	0	0	0	0	0	0	1	11	73	706	791
39	0	0	0	1	0	0	0	10	59	276	346
40	3	4	10	18	11	19	27	53	106	238	489
41	0	0	0	0	0	1	3	10	21	32	67
42	0	0	0	1	1	2	5	13	60	189	271
43	1	0	1	2	9	61	183	384	895	1661	3197
44	0	0	1	1	7	5	29	41	132	864	1080
45	2	0	1	6	12	20	60	115	271	621	1108
46	0	1	3	1	13	33	61	165	461	1603	2341
47	0	0	0	0	0	1	4	7	18	202	232
48	0	0	0	1	2	7	23	51	162	305	551
49	0	0	0	0	1	0	2	1	4	29	37
50	0	0	0	0	0	0	1	1	10	66	78
51	1	0	1	1	5	7	13	21	76	352	477
52	0	0	0	2	2	6	30	130	535	1489	2194
53	0	1	0	9	20	33	34	70	190	794	1151
54	0	0	0	0	1	1	5	9	15	52	83
55	0	0	0	3	14	66	106	156	224	180	749
56	0	0	2	1	3	16	29	56	152	431	690
57	0	0	0	0	0	1	0	2	6	18	27
58	0	0	0	0	1	1	5	4	25	143	179
59	0	0	0	1	2	5	9	24	129	408	578
60	0	0	0	0	0	0	0	0	4	25	29
61	0	0	0	0	0	0	0	0	0	0	0
62	69	0	0	1	0	0	0	0	0	0	70
63	37	5	4	6	7	6	5	5	9	5	89
64	0	0	0	0	0	1	1	0	1	0	3
65	4	0	1	5	15	21	33	26	69	259	433
66	0	1	7	164	118	88	57	49	58	55	597
67	0	1	0	23	90	42	10	1	2	7	176
68	0	0	0	0	1	1	0	3	6	19	30
69	1	1	1	3	16	12	12	26	58	142	142
70	0	0	3	6	6	2	5	3	4	7	36
71	0	0	1	28	45	63	46	44	53	56	336
72	0	0	0	9	8	6	3	3	2	1	32
73	1	2	7	42	49	49	37	39	61	130	417

Taula 7.20. Taxes específiques 73 grups per edat i sexe. Homes (x 100.000 hbts.) Catalunya, 1999

	0- 1	1- 4	5-14	15-24	25-34	35-44	45-54	55-64	65-74	75+	TOTAL
1	0.00	0.00	0.00	0.00	0.00	0.00	0.00	0.00	0.72	6.51	0.43
2	0.00	0.00	0.00	0.00	0.00	0.67	1.51	1.60	3.25	8.87	1.27
3	0.00	0.00	0.00	0.00	0.00	0.00	0.50	0.32	5.41	9.47	1.13
4	16.76	3.53	0.34	0.22	1.38	0.67	2.52	4.16	15.88	42.60	5.34
5	0.00	0.00	0.00	0.22	0.79	2.01	1.76	2.88	3.97	13.02	2.10
6	0.00	0.00	0.00	0.44	11.27	20.51	7.81	4.47	2.53	0.00	6.77
7	0.00	0.00	0.00	0.44	0.59	0.22	0.76	1.28	3.25	9.47	1.27
8	0.00	0.00	0.00	0.00	0.00	5.80	18.38	27.49	26.70	30.76	10.37
9	0.00	0.00	0.00	0.00	0.20	2.45	10.58	26.53	28.87	33.72	9.14
10	0.00	0.00	0.00	0.00	0.00	3.12	6.55	30.69	62.07	126.01	17.37
11	0.00	0.00	0.00	0.22	0.40	3.57	12.84	35.80	88.05	227.77	27.04
12	0.00	0.00	0.00	0.00	0.20	2.01	4.53	13.11	28.15	68.03	8.74
13	0.00	0.00	0.00	0.00	0.20	2.01	6.04	30.05	70.01	113.00	17.11
14	0.00	0.00	0.00	0.00	0.00	0.22	1.26	2.88	9.38	21.89	2.60
15	0.00	0.00	0.00	0.00	0.20	2.68	8.31	14.38	46.55	72.77	11.44
16	0.00	0.00	0.00	0.00	0.20	0.00	1.51	4.16	7.22	23.66	2.67
17	0.00	0.00	0.00	0.00	0.20	2.45	9.57	17.58	30.67	34.31	8.27
18	0.00	0.00	0.00	0.22	1.38	13.15	73.03	191.47	334.15	488.07	90.27
19	0.00	0.00	0.34	0.67	1.19	2.23	4.78	9.91	15.88	30.76	5.54
20	0.00	0.00	0.00	0.00	0.00	0.22	0.00	1.60	2.89	1.77	0.57
21	0.00	0.00	0.00	0.00	0.00	0.00	0.00	0.00	0.00	0.00	0.00
22	0.00	0.00	0.00	0.00	0.00	0.00	0.00	0.00	0.00	0.00	0.00
23	0.00	0.00	0.00	0.00	0.00	0.00	0.00	0.00	0.00	0.00	0.00
24	0.00	0.00	0.00	0.00	0.00	0.00	2.52	10.87	72.53	355.55	28.21
25	3.35	0.00	0.00	0.00	0.00	0.45	6.55	20.14	59.18	144.94	16.71
26	0.00	0.00	0.00	0.22	0.99	1.11	3.02	7.67	20.21	35.50	5.44
27	0.00	0.00	1.02	1.11	2.37	2.45	6.04	11.19	23.82	19.52	6.30
28	3.35	0.00	1.70	2.22	1.19	3.34	2.01	7.35	26.34	67.44	8.50
29	3.35	0.00	0.00	0.44	1.38	4.24	5.79	15.98	20.57	39.05	7.50
30	3.35	0.88	1.02	1.55	1.38	2.68	8.06	19.50	44.75	98.21	13.81
31	0.00	0.00	0.00	0.00	0.40	4.01	10.83	23.01	47.27	94.66	14.21
32	0.00	0.00	0.00	0.00	0.00	0.22	1.01	0.00	4.69	7.10	1.00
33	10.05	0.00	0.68	0.22	0.79	0.67	4.28	8.63	22.01	69.22	7.84
34	3.35	1.77	0.00	0.44	0.59	0.22	0.25	1.92	6.86	37.86	3.30
35	0.00	0.00	0.00	0.00	0.40	2.01	3.27	14.38	56.29	201.14	18.84
36	13.41	0.88	1.70	0.22	0.79	1.56	2.01	3.84	7.58	23.07	3.40
37	0.00	0.00	0.00	0.00	0.40	1.56	3.78	2.88	5.41	18.93	2.67
38	0.00	0.00	0.00	0.00	0.00	0.00	0.25	3.52	26.34	417.67	26.38
39	0.00	0.00	0.00	0.22	0.00	0.00	0.00	3.20	21.29	163.28	11.54
40	10.05	3.53	3.40	3.99	2.18	4.24	6.80	16.94	38.25	140.80	16.31
41	0.00	0.00	0.00	0.00	0.00	0.22	0.76	3.20	7.58	18.93	2.23
42	0.00	0.00	0.00	0.22	0.20	0.45	1.26	4.16	21.65	111.81	9.04
43	3.35	0.00	0.34	0.44	1.78	13.60	46.09	122.74	322.97	982.65	106.61
44	0.00	0.00	0.34	0.22	1.38	1.11	7.30	13.11	47.63	511.14	36.01
45	6.70	0.00	0.34	1.33	2.37	4.46	15.11	36.76	97.79	367.38	36.95
46	0.00	0.88	1.02	0.22	2.57	7.36	15.36	52.74	166.35	948.34	78.06
47	0.00	0.00	0.00	0.00	0.00	0.22	1.01	2.24	6.50	119.50	7.74
48	0.00	0.00	0.00	0.22	0.40	1.56	5.79	16.30	58.46	180.44	18.37
49	0.00	0.00	0.00	0.00	0.20	0.00	0.50	0.32	1.44	17.16	1.23
50	0.00	0.00	0.00	0.00	0.00	0.00	0.25	0.32	3.61	39.05	2.60
51	3.35	0.00	0.34	0.22	0.99	1.56	3.27	6.71	27.43	208.24	15.91
52	0.00	0.00	0.00	0.44	0.40	1.34	7.56	41.55	193.06	880.89	73.16
53	0.00	0.88	0.00	2.00	3.95	7.36	8.56	22.37	68.56	469.73	38.38
54	0.00	0.00	0.00	0.00	0.20	0.22	1.26	2.88	5.41	30.76	2.77
55	0.00	0.00	0.00	0.67	2.77	14.72	26.69	49.86	80.83	106.49	24.98
56	0.00	0.00	0.68	0.22	0.59	3.57	7.30	17.90	54.85	254.98	23.01
57	0.00	0.00	0.00	0.00	0.00	0.22	0.00	0.64	2.17	10.65	0.90
58	0.00	0.00	0.00	0.00	0.20	0.22	1.26	1.28	9.02	84.60	5.97
59	0.00	0.00	0.00	0.22	0.40	1.11	2.27	7.67	46.55	241.37	19.27
60	0.00	0.00	0.00	0.00	0.00	0.00	0.00	0.00	1.44	14.79	0.97
61	0.00	0.00	0.00	0.00	0.00	0.00	0.00	0.00	0.00	0.00	0.00
62	231.25	0.00	0.00	0.22	0.00	0.00	0.00	0.00	0.00	0.00	2.33
63	124.00	4.41	1.36	1.33	1.38	1.34	1.26	1.60	3.25	2.96	2.97
64	0.00	0.00	0.00	0.00	0.00	0.22	0.25	0.00	0.36	0.00	0.10
65	13.41	0.00	0.34	1.11	2.97	4.68	8.31	8.31	24.90	153.22	14.44
66	0.00	0.88	2.38	36.37	23.33	19.62	14.35	15.66	20.93	32.54	19.91
67	0.00	0.88	0.00	5.10	17.80	9.36	2.52	0.32	0.72	4.14	5.87
68	0.00	0.00	0.00	0.00	0.20	0.22	0.00	0.96	2.17	11.24	1.00
69	3.35	0.88	0.34	0.67	3.16	2.68	3.02	3.84	9.38	34.31	4.74
70	0.00	0.00	1.02	1.33	1.19	0.45	1.26	0.96	1.44	4.14	1.20
71	0.00	0.00	0.34	6.21	8.90	14.05	11.58	14.06	19.13	33.13	11.20
72	0.00	0.00	0.00	2.00	1.58	1.34	0.76	0.96	0.72	0.59	1.07
73	3.35	1.77	2.38	9.31	9.69	10.92	9.32	12.47	22.01	76.91	13.91

Taula 7.21. Defuncions 73 grups per edat i sexe. Dones. Catalunya, 1999

	0- 1	1- 4	5-14	15-24	25-34	35-44	45-54	55-64	65-74	75+	TOTAL
1	0	0	0	0	0	0	0	0	2	33	35
2	0	0	0	0	0	0	1	0	1	7	9
3	0	0	1	0	0	0	0	1	7	13	22
4	1	1	0	1	2	3	4	4	18	112	146
5	0	0	0	0	1	2	1	8	21	19	52
6	0	1	0	3	20	18	6	0	2	0	50
7	0	0	1	0	1	0	0	6	8	17	33
8	0	0	0	0	1	1	5	8	20	28	63
9	0	0	0	0	0	2	1	6	10	19	38
10	0	0	0	0	3	9	21	27	86	202	348
11	0	0	0	0	3	16	49	66	151	390	675
12	0	0	0	0	0	5	12	17	50	109	193
13	0	0	0	1	1	5	9	27	75	165	283
14	0	0	0	0	1	0	1	9	43	97	151
15	0	0	0	0	1	4	12	28	72	170	287
16	0	0	0	0	1	0	4	9	23	50	87
17	0	0	0	0	0	0	1	1	3	7	12
18	0	0	0	0	4	13	30	54	70	133	304
19	0	0	0	2	2	10	13	11	28	50	116
20	0	0	1	1	5	61	124	165	230	353	940
21	0	0	0	0	4	14	10	19	21	25	93
22	0	0	0	0	1	4	4	22	63	107	201
23	0	0	0	0	2	12	21	48	70	99	252
24	0	0	0	0	0	0	0	0	0	0	0
25	1	0	0	0	0	0	0	6	26	97	130
26	0	0	0	0	3	6	9	10	23	50	101
27	0	1	1	6	4	10	21	24	50	50	167
28	0	1	0	4	10	5	15	27	52	112	226
29	0	0	2	1	7	8	10	26	60	116	230
30	0	0	1	3	7	9	16	34	101	225	396
31	0	0	1	1	2	8	26	29	74	176	317
32	0	0	0	0	1	3	4	7	9	17	41
33	0	0	2	3	0	4	5	13	27	148	202
34	0	0	0	2	3	2	1	3	14	87	112
35	0	0	1	0	0	4	5	13	142	649	814
36	2	1	1	0	0	3	6	10	27	109	159
37	0	0	1	0	1	0	2	5	11	51	71
38	0	0	0	0	1	0	1	9	64	1610	1685
39	0	0	0	0	0	0	0	12	70	631	713
40	3	5	5	4	4	13	16	40	89	299	478
41	0	0	0	1	0	0	1	29	53	115	199
42	1	0	0	0	0	0	4	12	39	532	588
43	0	0	1	1	3	6	20	63	371	1973	2438
44	0	0	0	1	2	3	8	25	115	1869	2023
45	2	0	0	6	8	13	20	33	171	1053	1306
46	1	0	1	5	7	11	29	74	310	2717	3155
47	0	0	1	0	1	0	0	1	9	548	560
48	0	0	0	0	0	2	3	16	33	245	299
49	1	0	0	0	1	0	0	0	0	74	76
50	1	0	0	0	0	1	0	2	6	105	115
51	0	0	1	0	4	1	7	6	32	369	420
52	0	0	0	1	2	5	6	29	129	805	977
53	0	1	1	2	4	9	15	19	107	1013	1171
54	0	0	0	0	0	0	0	1	2	49	52
55	1	0	0	2	5	22	39	68	131	210	478
56	1	3	0	0	1	1	7	24	85	713	835
57	0	0	0	0	0	0	2	0	1	47	50
58	0	0	0	1	0	3	1	12	26	298	341
59	0	0	0	0	0	2	7	25	79	515	628
60	0	0	0	0	0	0	1	1	2	2	6
61	0	0	0	0	2	0	0	0	0	0	2
62	67	0	0	0	0	0	0	0	0	0	67
63	25	10	6	2	3	5	3	5	8	13	80
64	0	0	0	0	0	1	0	0	0	0	1
65	3	1	0	3	8	8	9	15	36	528	611
66	1	2	3	41	32	13	18	22	29	41	202
67	0	0	0	3	16	8	1	0	1	7	36
68	0	0	0	0	0	0	1	1	5	30	37
69	1	0	0	3	1	6	0	3	15	104	133
70	0	2	0	0	2	0	2	2	3	5	16
71	0	0	0	8	10	17	15	19	33	30	132
72	0	0	0	3	2	1	2	2	1	1	12
73	3	0	2	9	6	11	8	19	32	194	284

Taula 7.22. Taxes específiques 73 grups per edat i sexe. Dones (x 100.000 hbts.) Catalunya, 1999

	0- 1	1- 4	5-14	15-24	25-34	35-44	45-54	55-64	65-74	75+	TOTAL
1	0.00	0.00	0.00	0.00	0.00	0.00	0.00	0.00	0.60	11.48	1.11
2	0.00	0.00	0.00	0.00	0.00	0.22	0.00	0.00	0.30	2.44	0.29
3	0.00	0.00	0.36	0.00	0.00	0.00	0.00	0.31	2.11	4.52	0.70
4	3.57	0.94	0.00	0.23	0.41	0.66	0.99	1.22	5.42	38.97	4.64
5	0.00	0.00	0.00	0.00	0.20	0.44	0.25	2.45	6.33	6.61	1.65
6	0.00	0.94	0.00	0.69	4.08	3.98	1.48	0.00	0.60	0.00	1.59
7	0.00	0.00	0.36	0.00	0.20	0.00	0.00	1.84	2.41	5.91	1.05
8	0.00	0.00	0.00	0.00	0.20	0.22	1.23	2.45	6.02	9.74	2.00
9	0.00	0.00	0.00	0.00	0.00	0.44	0.25	1.84	3.01	6.61	1.21
10	0.00	0.00	0.00	0.00	0.61	1.99	5.18	8.27	25.90	70.28	11.07
11	0.00	0.00	0.00	0.00	0.61	3.54	12.08	20.20	45.48	135.70	21.47
12	0.00	0.00	0.00	0.00	0.00	1.11	2.96	5.20	15.06	37.93	6.14
13	0.00	0.00	0.00	0.23	0.20	1.11	2.22	8.27	22.59	57.41	9.00
14	0.00	0.00	0.00	0.00	0.20	0.00	0.25	2.76	12.95	33.75	4.80
15	0.00	0.00	0.00	0.00	0.20	0.88	2.96	8.57	21.69	59.15	9.13
16	0.00	0.00	0.00	0.00	0.20	0.00	0.99	2.76	6.93	17.40	2.77
17	0.00	0.00	0.00	0.00	0.00	0.00	0.25	0.31	0.90	2.44	0.38
18	0.00	0.00	0.00	0.00	0.82	2.88	7.40	16.53	21.08	46.28	9.67
19	0.00	0.00	0.00	0.46	0.41	2.21	3.21	3.37	8.43	17.40	3.69
20	0.00	0.00	0.36	0.23	1.02	13.49	30.57	50.51	69.28	122.82	29.90
21	0.00	0.00	0.00	0.00	0.82	3.10	2.47	5.82	6.33	8.70	2.96
22	0.00	0.00	0.00	0.00	0.20	0.88	0.99	6.73	18.98	37.23	6.39
23	0.00	0.00	0.00	0.00	0.41	2.65	5.18	14.69	21.08	34.45	8.02
24	0.00	0.00	0.00	0.00	0.00	0.00	0.00	0.00	0.00	0.00	0.00
25	3.57	0.00	0.00	0.00	0.00	0.00	0.00	1.84	7.83	33.75	4.14
26	0.00	0.00	0.00	0.00	0.61	1.33	2.22	3.06	6.93	17.40	3.21
27	0.00	0.94	0.36	1.39	0.82	2.21	5.18	7.35	15.06	17.40	5.31
28	0.00	0.94	0.00	0.92	2.04	1.11	3.70	8.27	15.66	38.97	7.19
29	0.00	0.00	0.71	0.23	1.43	1.77	2.47	7.96	18.07	40.36	7.32
30	0.00	0.00	0.36	0.69	1.43	1.99	3.94	10.41	30.42	78.29	12.60
31	0.00	0.00	0.36	0.23	0.41	1.77	6.41	8.88	22.29	61.24	10.08
32	0.00	0.00	0.00	0.00	0.20	0.66	0.99	2.14	2.71	5.91	1.30
33	0.00	0.00	0.71	0.69	0.00	0.88	1.23	3.98	8.13	51.49	6.43
34	0.00	0.00	0.00	0.46	0.61	0.44	0.25	0.92	4.22	30.27	3.56
35	0.00	0.00	0.36	0.00	0.00	0.88	1.23	3.98	42.77	225.81	25.90
36	7.14	0.94	0.36	0.00	0.00	0.66	1.48	3.06	8.13	37.93	5.06
37	0.00	0.00	0.36	0.00	0.20	0.00	0.49	1.53	3.31	17.74	2.26
38	0.00	0.00	0.00	0.00	0.20	0.00	0.25	2.76	19.28	560.18	53.60
39	0.00	0.00	0.00	0.00	0.00	0.00	0.00	3.67	21.08	219.55	22.68
40	10.72	4.68	1.78	0.92	0.82	2.88	3.94	12.24	26.81	104.03	15.21
41	0.00	0.00	0.00	0.23	0.00	0.00	0.25	8.88	15.96	40.01	6.33
42	3.57	0.00	0.00	0.00	0.00	0.00	0.99	3.67	11.75	185.10	18.71
43	0.00	0.00	0.36	0.23	0.61	1.33	4.93	19.29	111.75	686.48	77.56
44	0.00	0.00	0.00	0.23	0.41	0.66	1.97	7.65	34.64	650.30	64.36
45	7.14	0.00	0.00	1.39	1.63	2.88	4.93	10.10	51.51	366.38	41.55
46	3.57	0.00	0.36	1.16	1.43	2.43	7.15	22.65	93.37	945.35	100.37
47	0.00	0.00	0.36	0.00	0.20	0.00	0.00	0.31	2.71	190.67	17.82
48	0.00	0.00	0.00	0.00	0.00	0.44	0.74	4.90	9.94	85.24	9.51
49	3.57	0.00	0.00	0.00	0.20	0.00	0.00	0.00	0.00	25.75	2.42
50	3.57	0.00	0.00	0.00	0.00	0.22	0.00	0.61	1.81	36.53	3.66
51	0.00	0.00	0.36	0.00	0.82	0.22	1.73	1.84	9.64	128.39	13.36
52	0.00	0.00	0.00	0.23	0.41	1.11	1.48	8.88	38.86	280.09	31.08
53	0.00	0.94	0.36	0.46	0.82	1.99	3.70	5.82	32.23	352.46	37.25
54	0.00	0.00	0.00	0.00	0.00	0.00	0.00	0.31	0.60	17.05	1.65
55	3.57	0.00	0.00	0.46	1.02	4.87	9.62	20.82	39.46	73.07	15.21
56	3.57	2.81	0.00	0.00	0.20	0.22	1.73	7.35	25.60	248.08	26.56
57	0.00	0.00	0.00	0.00	0.00	0.00	0.49	0.00	0.30	16.35	1.59
58	0.00	0.00	0.00	0.23	0.00	0.66	0.25	3.67	7.83	103.69	10.85
59	0.00	0.00	0.00	0.00	0.00	0.44	1.73	7.65	23.80	179.19	19.98
60	0.00	0.00	0.00	0.00	0.00	0.00	0.25	0.31	0.60	0.70	0.19
61	0.00	0.00	0.00	0.00	0.41	0.00	0.00	0.00	0.00	0.00	0.06
62	239.35	0.00	0.00	0.00	0.00	0.00	0.00	0.00	0.00	0.00	2.13
63	89.31	9.36	2.13	0.46	0.61	1.11	0.74	1.53	2.41	4.52	2.55
64	0.00	0.00	0.00	0.00	0.00	0.22	0.00	0.00	0.00	0.00	0.03
65	10.72	0.94	0.00	0.69	1.63	1.77	2.22	4.59	10.84	183.71	19.44
66	3.57	1.87	1.07	9.47	6.52	2.88	4.44	6.73	8.74	14.27	6.43
67	0.00	0.00	0.00	0.69	3.26	1.77	0.25	0.00	0.30	2.44	1.15
68	0.00	0.00	0.00	0.00	0.00	0.00	0.25	0.31	1.51	10.44	1.18
69	3.57	0.00	0.00	0.69	0.20	1.33	0.00	0.92	4.52	36.19	4.23
70	0.00	1.87	0.00	0.00	0.41	0.00	0.49	0.61	0.90	1.74	0.51
71	0.00	0.00	0.00	1.85	2.04	3.76	3.70	5.82	9.94	10.44	4.20
72	0.00	0.00	0.00	0.69	0.41	0.22	0.49	0.61	0.30	0.35	0.38
73	10.72	0.00	0.71	2.08	1.22	2.43	1.97	5.82	9.64	67.50	9.03

Taula 7.23. Defuncions 73 grups per edat. Total. Catalunya, 1999

	0- 1	1- 4	5-14	15-24	25-34	35-44	45-54	55-64	65-74	75+	TOTAL
1	0	0	0	0	0	0	0	0	4	44	48
2	0	0	0	0	0	4	6	5	10	22	47
3	0	0	1	0	0	0	2	2	22	29	56
4	6	5	1	2	9	6	14	17	62	184	306
5	0	0	0	1	5	11	8	17	32	41	115
6	0	1	0	5	77	110	37	14	9	0	253
7	0	0	1	2	4	1	3	10	17	33	71
8	0	0	0	0	1	27	78	94	94	80	374
9	0	0	0	0	1	13	43	89	90	76	312
10	0	0	0	0	3	23	47	123	258	415	869
11	0	0	0	1	5	32	100	178	395	775	1486
12	0	0	0	0	1	14	30	58	128	224	455
13	0	0	0	1	2	14	33	121	269	356	796
14	0	0	0	0	1	1	6	18	69	134	229
15	0	0	0	0	2	16	45	73	201	293	630
16	0	0	0	0	2	0	10	22	43	90	167
17	0	0	0	0	1	11	39	56	88	65	260
18	0	0	0	1	11	72	320	653	996	958	3011
19	0	0	1	5	8	20	32	42	72	102	282
20	0	0	1	1	5	62	124	170	238	356	957
21	0	0	0	0	4	14	10	19	21	25	93
22	0	0	0	0	1	4	4	22	63	107	201
23	0	0	0	0	2	12	21	48	70	99	252
24	0	0	0	0	0	0	10	34	201	601	846
25	2	0	0	0	0	2	26	69	190	342	631
26	0	0	0	1	8	11	21	34	79	110	264
27	0	1	4	11	16	21	45	59	116	83	356
28	1	1	5	14	16	20	23	50	125	226	481
29	1	0	2	3	14	27	33	76	117	182	455
30	1	1	4	10	14	21	48	95	225	391	810
31	0	0	1	1	4	26	69	101	205	336	743
32	0	0	0	0	1	4	8	7	22	29	71
33	3	0	4	4	4	7	22	40	88	265	437
34	1	2	0	4	6	3	2	9	33	151	211
35	0	0	1	0	2	13	18	58	298	989	1379
36	6	2	6	1	4	10	14	22	48	148	261
37	0	0	1	0	3	7	17	14	26	83	151
38	0	0	0	0	1	0	2	20	137	2316	2476
39	0	0	0	1	0	0	0	22	129	907	1059
40	6	9	15	22	15	32	43	93	195	537	967
41	0	0	0	1	0	1	4	39	74	147	266
42	1	0	0	1	1	2	9	25	99	721	859
43	1	0	2	3	12	67	203	447	1266	3634	5635
44	0	0	1	2	9	8	37	66	247	2733	3103
45	4	0	1	12	20	33	80	148	442	1674	2414
46	1	1	4	6	20	44	90	239	771	4320	5496
47	0	0	1	0	1	1	4	8	27	750	792
48	0	0	0	1	2	9	26	67	195	550	850
49	1	0	0	0	2	0	2	1	4	103	113
50	1	0	0	0	0	1	1	3	16	171	193
51	1	0	2	1	9	8	20	27	108	721	897
52	0	0	0	3	4	11	36	159	664	2294	3171
53	0	2	1	11	24	42	49	89	297	1807	2322
54	0	0	0	0	1	1	5	10	17	101	135
55	1	0	0	5	19	88	145	224	355	390	1227
56	1	3	2	1	4	17	36	80	237	1144	1525
57	0	0	0	0	0	1	2	2	7	65	77
58	0	0	0	1	1	4	6	16	51	441	520
59	0	0	0	1	2	7	16	49	208	923	1206
60	0	0	0	0	0	0	1	1	6	27	35
61	0	0	0	0	2	0	0	0	0	0	2
62	136	0	0	1	0	0	0	0	0	0	137
63	62	15	10	8	10	11	8	10	17	18	169
64	0	0	0	0	0	2	1	0	1	0	4
65	7	1	1	8	23	29	42	41	105	787	1044
66	1	3	10	205	150	101	75	71	87	96	799
67	0	1	0	26	106	50	11	1	3	14	212
68	0	0	0	0	1	1	1	4	11	49	67
69	2	1	1	6	17	18	12	15	41	162	275
70	0	2	3	6	8	2	7	5	7	12	52
71	0	0	1	36	55	80	61	63	86	86	468
72	0	0	0	12	10	7	5	5	3	2	44
73	4	2	9	51	55	60	45	58	93	324	701

Taula 7.24. Taxes específiques 73 grups per edat. Total (x 100.000 hbs.), Catalunya, 1999

	0- 1	1- 4	5-14	15-24	25-34	35-44	45-54	55-64	65-74	75+	TOTAL
1	0.00	0.00	0.00	0.00	0.00	0.00	0.00	0.00	0.66	9.64	0.78
2	0.00	0.00	0.00	0.00	0.00	0.44	0.75	0.78	1.64	4.82	0.77
3	0.00	0.00	0.17	0.00	0.00	0.00	0.25	0.31	3.61	6.35	0.91
4	10.38	2.27	0.17	0.23	0.90	0.67	1.74	2.66	10.18	40.31	4.98
5	0.00	0.00	0.00	0.11	0.50	1.22	1.00	2.66	5.25	8.98	1.87
6	0.00	0.45	0.00	0.57	7.73	12.21	4.61	2.19	1.48	0.00	4.12
7	0.00	0.00	0.17	0.23	0.40	0.11	0.37	1.56	2.79	7.23	1.16
8	0.00	0.00	0.00	0.00	0.10	3.00	9.72	14.70	15.43	17.53	6.09
9	0.00	0.00	0.00	0.00	0.10	1.44	5.36	13.92	14.78	16.65	5.08
10	0.00	0.00	0.00	0.00	0.30	2.55	5.86	19.23	42.36	90.92	14.15
11	0.00	0.00	0.00	0.11	0.50	3.55	12.46	27.83	64.85	169.79	24.19
12	0.00	0.00	0.00	0.00	0.10	1.55	3.74	9.07	21.01	49.08	7.41
13	0.00	0.00	0.00	0.11	0.20	1.55	4.11	18.92	44.16	77.99	12.96
14	0.00	0.00	0.00	0.00	0.10	0.11	0.75	2.81	11.33	29.36	3.73
15	0.00	0.00	0.00	0.00	0.20	1.78	5.61	11.41	33.00	64.19	10.26
16	0.00	0.00	0.00	0.00	0.20	0.00	1.25	3.44	7.06	19.72	2.72
17	0.00	0.00	0.00	0.00	0.10	1.22	4.86	8.76	14.45	14.24	4.23
18	0.00	0.00	0.00	0.11	1.10	7.99	39.87	102.11	163.52	209.89	49.02
19	0.00	0.00	0.17	0.57	0.80	2.22	3.99	6.57	11.82	22.35	4.59
20	0.00	0.00	0.17	0.11	0.50	6.88	15.45	26.58	39.07	77.99	15.58
21	0.00	0.00	0.00	0.00	0.40	1.55	1.25	2.97	3.45	5.48	1.51
22	0.00	0.00	0.00	0.00	0.10	0.44	0.50	3.44	10.34	23.44	3.27
23	0.00	0.00	0.00	0.00	0.20	1.33	2.62	7.51	11.49	21.69	4.10
24	0.00	0.00	0.00	0.00	0.00	0.00	1.25	5.32	33.00	131.67	13.77
25	3.46	0.00	0.00	0.00	0.00	0.22	3.24	10.79	31.19	74.93	10.27
26	0.00	0.00	0.00	0.11	0.80	1.22	2.62	5.32	12.97	24.10	4.30
27	0.00	0.45	0.69	1.24	1.61	2.33	5.61	9.23	19.04	18.18	5.80
28	1.73	0.45	0.87	1.58	1.61	2.22	2.87	7.82	20.52	49.51	7.83
29	1.73	0.00	0.35	0.34	1.41	3.00	4.11	11.88	19.21	39.87	7.41
30	1.73	0.45	0.69	1.13	1.41	2.33	5.98	14.85	36.94	85.66	13.19
31	0.00	0.00	0.17	0.11	0.40	2.89	8.60	15.79	33.66	73.61	12.10
32	0.00	0.00	0.00	0.00	0.10	0.44	1.00	1.09	3.61	6.35	1.16
33	5.19	0.00	0.69	0.45	0.40	0.78	2.74	6.25	14.45	58.06	7.11
34	1.73	0.91	0.00	0.45	0.60	0.33	0.25	1.41	5.42	33.08	3.44
35	0.00	0.00	0.17	0.00	0.20	1.44	2.24	9.07	48.92	216.68	22.45
36	10.38	0.91	1.04	0.11	0.40	1.11	1.74	3.44	7.88	32.42	4.25
37	0.00	0.00	0.17	0.00	0.30	0.78	2.12	2.19	4.27	18.18	2.46
38	0.00	0.00	0.00	0.00	0.10	0.00	0.25	3.13	22.49	507.41	40.31
39	0.00	0.00	0.00	0.11	0.00	0.00	0.00	3.44	21.18	198.71	17.24
40	10.38	4.09	2.61	2.49	1.51	3.55	5.36	14.54	32.01	117.65	15.74
41	0.00	0.00	0.00	0.11	0.00	0.11	0.50	6.10	12.15	32.21	4.33
42	1.73	0.00	0.00	0.11	0.10	0.22	1.12	3.91	16.25	157.96	13.99
43	1.73	0.00	0.35	0.34	1.20	7.44	25.29	69.90	207.84	796.16	91.74
44	0.00	0.00	0.17	0.23	0.90	0.89	4.61	10.32	40.55	598.76	50.52
45	6.92	0.00	0.17	1.36	2.01	3.66	9.97	23.14	72.56	366.75	39.30
46	1.73	0.45	0.69	0.68	2.01	4.89	11.21	37.37	126.58	946.46	89.48
47	0.00	0.00	0.17	0.00	0.10	0.11	0.50	1.25	4.43	164.32	12.89
48	0.00	0.00	0.00	0.11	0.20	1.00	3.24	10.48	32.01	120.50	13.84
49	1.73	0.00	0.00	0.00	0.20	0.00	0.25	0.16	0.66	22.57	1.84
50	1.73	0.00	0.00	0.00	0.00	0.11	0.12	0.47	2.63	37.46	3.14
51	1.73	0.00	0.35	0.11	0.90	0.89	2.49	4.22	17.73	157.96	14.60
52	0.00	0.00	0.00	0.34	0.40	1.22	4.49	24.86	109.01	502.59	51.63
53	0.00	0.91	0.17	1.24	2.41	4.66	6.10	13.92	48.76	395.89	37.80
54	0.00	0.00	0.00	0.00	0.10	0.11	0.62	1.56	2.79	22.13	2.20
55	1.73	0.00	0.00	0.57	1.91	9.77	18.06	35.03	58.28	85.44	19.98
56	1.73	1.36	0.35	0.11	0.40	1.89	4.49	12.51	38.91	250.64	24.83
57	0.00	0.00	0.00	0.00	0.00	0.11	0.25	0.31	1.15	14.24	1.25
58	0.00	0.00	0.00	0.11	0.10	0.44	0.75	2.50	8.37	96.62	8.47
59	0.00	0.00	0.00	0.11	0.20	0.78	1.99	7.66	34.15	202.22	19.63
60	0.00	0.00	0.00	0.00	0.00	0.00	0.12	0.16	0.99	5.92	0.57
61	0.00	0.00	0.00	0.00	0.20	0.00	0.00	0.00	0.00	0.00	0.03
62	235.17	0.00	0.00	0.11	0.00	0.00	0.00	0.00	0.00	0.00	2.23
63	107.21	6.81	1.74	0.91	1.00	1.22	1.00	1.56	2.79	3.94	2.75
64	0.00	0.00	0.00	0.00	0.00	0.22	0.12	0.00	0.16	0.00	0.07
65	12.10	0.45	0.17	0.91	2.31	3.22	5.23	6.41	17.24	172.42	17.00
66	1.73	1.36	1.74	23.20	15.06	11.21	9.34	11.10	14.28	21.03	13.01
67	0.00	0.45	0.00	2.94	10.64	5.55	1.37	0.16	0.49	3.07	3.45
68	0.00	0.00	0.00	0.00	0.10	0.11	0.12	0.63	1.81	10.74	1.09
69	3.46	0.45	0.17	0.68	1.71	2.00	1.50	2.35	6.73	35.49	4.48
70	0.00	0.91	0.52	0.68	0.80	0.22	0.87	0.78	1.15	2.63	0.85
71	0.00	0.00	0.17	4.07	5.52	8.88	7.60	9.85	14.12	18.84	7.62
72	0.00	0.00	0.00	1.36	1.00	0.78	0.62	0.78	0.49	0.44	0.72
73	6.92	0.91	1.56	5.77	5.52	6.66	5.61	9.07	15.27	70.98	11.41

Taula 7.25. Taxes estandarditzades 73 grups (població mundial) (x 100.000hbs.)

	HOMES	DONES	TOTAL
1	0.23	0.31	0.30
2	0.83	0.12	0.44
3	0.64	0.32	0.45
4	3.70	1.86	2.72
5	1.47	0.84	1.13
6	6.06	1.55	3.79
7	0.83	0.54	0.66
8	7.45	0.99	4.06
9	6.29	0.58	3.25
10	10.68	4.93	7.44
11	16.39	9.79	12.54
12	5.38	2.76	3.89
13	10.43	3.97	6.88
14	1.57	1.92	1.79
15	7.08	4.01	5.43
16	1.62	1.23	1.39
17	5.55	0.17	2.64
18	57.85	5.10	28.91
19	3.78	2.00	2.80
20	0.37	16.81	9.29
21	0.00	1.91	1.01
22	0.00	2.88	1.64
23	0.00	4.30	2.35
24	15.71	0.00	6.08
25	9.92	1.56	5.12
26	3.40	1.66	2.43
27	4.49	3.26	3.84
28	5.61	3.70	4.51
29	5.14	3.66	4.39
30	8.93	5.74	7.21
31	9.05	4.70	6.68
32	0.60	0.73	0.65
33	4.98	2.66	3.69
34	2.07	1.34	1.64
35	10.87	9.01	9.93
36	2.60	2.21	2.46
37	1.79	0.93	1.34
38	14.47	15.64	15.41
39	6.37	7.34	7.01
40	10.97	7.24	8.92
41	1.34	2.79	2.16
42	5.11	5.92	5.75
43	63.88	26.70	43.26
44	20.52	19.38	20.14
45	22.23	14.88	18.25
46	45.24	33.37	38.67
47	4.31	4.96	4.83
48	10.75	3.27	6.46
49	0.72	0.76	0.75
50	1.45	1.16	1.26
51	9.22	4.36	6.28
52	41.12	10.60	22.69
53	22.64	12.40	16.68
54	1.65	0.51	0.99
55	17.07	7.94	12.25
56	13.55	8.97	11.04
57	0.51	0.52	0.53
58	3.37	3.57	3.50
59	10.84	6.91	8.43
60	0.53	0.10	0.23
61	0.00	0.06	0.03
62	4.21	4.31	4.26
63	3.96	3.43	3.70
64	0.08	0.03	0.05
65	9.17	6.72	7.92
66	17.95	5.27	11.55
67	5.40	0.98	3.20
68	0.59	0.42	0.50
69	3.32	1.63	2.45
70	1.05	0.39	0.71
71	8.88	2.84	5.73
72	0.96	0.33	0.65
73	10.72	4.15	7.34

Taula 7.26. Taxes estandarditzades (població Catalunya 1991) (x 100.000 hbs.). Catalunya, 1999

	HOMES	DONES	TOTAL
1	0.44	0.60	0.56
2	1.24	0.20	0.66
3	1.11	0.53	0.76
4	5.32	3.04	4.07
5	2.06	1.32	1.64
6	6.15	1.50	3.81
7	1.23	0.80	0.97
8	10.07	1.53	5.52
9	9.05	0.93	4.66
10	17.50	8.02	12.08
11	27.21	15.69	20.39
12	8.76	4.46	6.27
13	16.89	6.63	11.17
14	2.60	3.40	3.09
15	11.16	6.61	8.68
16	2.70	2.02	2.29
17	8.12	0.29	3.80
18	88.76	7.64	43.53
19	5.48	2.86	3.99
20	0.56	24.03	13.58
21	0.00	2.55	1.37
22	0.00	4.73	2.73
23	0.00	6.43	3.59
24	29.11	0.00	11.07
25	16.72	2.75	8.55
26	5.28	2.45	3.68
27	6.09	4.40	5.20
28	8.58	5.49	6.75
29	7.40	5.60	6.48
30	13.80	9.16	11.24
31	14.07	7.33	10.35
32	0.96	1.06	0.99
33	7.89	4.37	5.87
34	3.41	2.24	2.69
35	19.17	16.50	17.82
36	3.46	3.43	3.54
37	2.63	1.53	2.04
38	28.23	30.02	29.75
39	12.15	14.00	13.39
40	16.59	11.02	13.44
41	2.27	4.73	3.68
42	9.31	11.00	10.63
43	107.36	48.67	74.19
44	37.97	36.23	37.34
45	37.42	26.21	31.22
46	80.87	61.18	69.71
47	8.16	9.15	8.98
48	18.48	5.85	11.12
49	1.30	1.35	1.35
50	2.74	2.08	2.31
51	16.49	7.89	11.14
52	74.93	19.39	40.94
53	39.61	22.30	29.25
54	2.85	0.98	1.74
55	24.26	11.92	17.66
56	23.53	16.28	19.50
57	0.92	0.93	0.94
58	6.23	6.46	6.38
59	19.82	12.51	15.27
60	1.01	0.15	0.42
61	0.00	0.06	0.03
62	2.14	2.17	2.16
63	2.89	2.49	2.70
64	0.09	0.03	0.06
65	14.64	11.24	12.84
66	19.73	5.96	12.68
67	5.41	1.03	3.22
68	1.02	0.78	0.88
69	4.71	2.67	3.64
70	1.22	0.42	0.80
71	10.82	3.67	6.99
72	1.01	0.36	0.69
73	13.83	6.26	9.84

Taula 7.27. Defuncions per 73 causes. Catalunya, 1999

	HOMES	DONES	TOTAL
1	13	35	48
2	38	9	47
3	34	22	56
4	160	146	306
5	63	52	115
6	203	50	253
7	38	33	71
8	311	63	374
9	274	38	312
10	521	348	869
11	811	675	1486
12	262	193	455
13	513	283	796
14	78	151	229
15	343	287	630
16	80	87	167
17	248	12	260
18	2707	304	3011
19	166	116	282
20	17	940	957
21	0	93	93
22	0	201	201
23	0	252	252
24	846	0	846
25	501	130	631
26	163	101	264
27	189	167	356
28	255	226	481
29	225	230	455
30	414	396	810
31	426	317	743
32	30	41	71
33	235	202	437
34	99	112	211
35	565	814	1379
36	102	159	261
37	80	71	151
38	791	1685	2476
39	346	713	1059
40	489	478	967
41	67	199	266
42	271	588	859
43	3197	2438	5635
44	1080	2023	3103
45	1108	1306	2414
46	2341	3155	5496
47	232	560	792
48	551	299	850
49	37	76	113
50	78	115	193
51	477	420	897
52	2194	977	3171
53	1151	1171	2322
54	83	52	135
55	749	478	1227
56	690	835	1525
57	27	50	77
58	179	341	520
59	578	628	1206
60	29	6	35
61	0	2	2
62	70	67	137
63	89	80	169
64	3	1	4
65	433	611	1044
66	597	202	799
67	176	36	212
68	30	37	67
69	142	133	275
70	36	16	52
71	336	132	468
72	32	12	44
73	417	284	701
Total	30116	27562	57678

Taula 7.28. Mortalitat proporcional per 73 causes. Catalunya, 1999

	HOMES	DONES	TOTAL
1	0.0	0.1	0.1
2	0.1	0.0	0.1
3	0.1	0.1	0.1
4	0.5	0.5	0.5
5	0.2	0.2	0.2
6	0.7	0.2	0.4
7	0.1	0.1	0.1
8	1.0	0.2	0.6
9	0.9	0.1	0.5
10	1.7	1.3	1.5
11	2.7	2.4	2.6
12	0.9	0.7	0.8
13	1.7	1.0	1.4
14	0.3	0.5	0.4
15	1.1	1.0	1.1
16	0.3	0.3	0.3
17	0.8	0.0	0.5
18	9.0	1.1	5.2
19	0.6	0.4	0.5
20	0.1	3.4	1.7
21	0.0	0.3	0.2
22	0.0	0.7	0.3
23	0.0	0.9	0.4
24	2.8	0.0	1.5
25	1.7	0.5	1.1
26	0.5	0.4	0.5
27	0.6	0.6	0.6
28	0.8	0.8	0.8
29	0.7	0.8	0.8
30	1.4	1.4	1.4
31	1.4	1.2	1.3
32	0.1	0.1	0.1
33	0.8	0.7	0.8
34	0.3	0.4	0.4
35	1.9	3.0	2.4
36	0.3	0.6	0.5
37	0.3	0.3	0.3
38	2.6	6.1	4.3
39	1.1	2.6	1.8
40	1.6	1.7	1.7
41	0.2	0.7	0.5
42	0.9	2.1	1.5
43	10.6	8.8	9.8
44	3.6	7.3	5.4
45	3.7	4.7	4.2
46	7.8	11.4	9.5
47	0.8	2.0	1.4
48	1.8	1.1	1.5
49	0.1	0.3	0.2
50	0.3	0.4	0.3
51	1.6	1.5	1.6
52	7.3	3.5	5.5
53	3.8	4.2	4.0
54	0.3	0.2	0.2
55	2.5	1.7	2.1
56	2.3	3.0	2.6
57	0.1	0.2	0.1
58	0.6	1.2	0.9
59	1.9	2.3	2.1
60	0.1	0.0	0.1
61	0.0	0.0	0.0
62	0.2	0.2	0.2
63	0.3	0.3	0.3
64	0.0	0.0	0.0
65	1.4	2.2	1.8
66	2.0	0.7	1.4
67	0.6	0.1	0.4
68	0.1	0.1	0.1
69	0.5	0.5	0.5
70	0.1	0.1	0.1
71	1.1	0.5	0.8
72	0.1	0.0	0.1
73	1.4	1.0	1.2
Total	100.0	100.0	100.0

Taula 7.29. Mortalitat proporcional estandarditzada (població Catalunya 1991) 73 grans grups. Catalunya, 1999

	HOMES	DONES	TOTAL
1	0.0	0.1	0.1
2	0.1	0.0	0.1
3	0.1	0.1	0.1
4	0.5	0.5	0.5
5	0.2	0.2	0.2
6	0.6	0.3	0.5
7	0.1	0.1	0.1
8	1.0	0.3	0.7
9	0.9	0.2	0.6
10	1.7	1.4	1.6
11	2.7	2.8	2.7
12	0.9	0.8	0.8
13	1.7	1.2	1.5
14	0.3	0.6	0.4
15	1.1	1.2	1.1
16	0.3	0.4	0.3
17	0.8	0.1	0.5
18	8.7	1.3	5.7
19	0.5	0.5	0.5
20	0.1	4.2	1.8
21	0.0	0.4	0.2
22	0.0	0.8	0.4
23	0.0	1.1	0.5
24	2.9	0.0	1.5
25	1.6	0.5	1.1
26	0.5	0.4	0.5
27	0.6	0.8	0.7
28	0.8	1.0	0.9
29	0.7	1.0	0.9
30	1.4	1.6	1.5
31	1.4	1.3	1.4
32	0.1	0.2	0.1
33	0.8	0.8	0.8
34	0.3	0.4	0.4
35	1.9	2.9	2.3
36	0.3	0.6	0.5
37	0.3	0.3	0.3
38	2.8	5.3	3.9
39	1.2	2.5	1.8
40	1.6	1.9	1.8
41	0.2	0.8	0.5
42	0.9	1.9	1.4
43	10.6	8.5	9.7
44	3.7	6.4	4.9
45	3.7	4.6	4.1
46	8.0	10.7	9.1
47	0.8	1.6	1.2
48	1.8	1.0	1.5
49	0.1	0.2	0.2
50	0.3	0.4	0.3
51	1.6	1.4	1.5
52	7.4	3.4	5.4
53	3.9	3.9	3.8
54	0.3	0.2	0.2
55	2.4	2.1	2.3
56	2.3	2.9	2.6
57	0.1	0.2	0.1
58	0.6	1.1	0.8
59	2.0	2.2	2.0
60	0.1	0.0	0.1
61	0.0	0.0	0.0
62	0.2	0.4	0.3
63	0.3	0.4	0.4
64	0.0	0.0	0.0
65	1.4	2.0	1.7
66	1.9	1.0	1.7
67	0.5	0.2	0.4
68	0.1	0.1	0.1
69	0.5	0.5	0.5
70	0.1	0.1	0.1
71	1.1	0.6	0.9
72	0.1	0.1	0.1
73	1.4	1.1	1.3
Total	100.0	100.0	100.0

Taula 7.30. Mortalitat proporcional estandarditzada (població mundial) 73 grans grups. Catalunya, 1999

	HOMES	DONES	TOTAL
1	0.0	0.1	0.1
2	0.1	0.0	0.1
3	0.1	0.1	0.1
4	0.6	0.5	0.6
5	0.2	0.2	0.2
6	1.0	0.5	0.8
7	0.1	0.2	0.1
8	1.2	0.3	0.9
9	1.0	0.2	0.7
10	1.7	1.5	1.6
11	2.6	2.9	2.7
12	0.9	0.8	0.8
13	1.7	1.2	1.5
14	0.2	0.6	0.4
15	1.1	1.2	1.2
16	0.3	0.4	0.3
17	0.9	0.1	0.6
18	9.2	1.5	6.2
19	0.6	0.6	0.6
20	0.1	4.9	2.0
21	0.0	0.6	0.2
22	0.0	0.8	0.3
23	0.0	1.3	0.5
24	2.5	0.0	1.3
25	1.6	0.5	1.1
26	0.5	0.5	0.5
27	0.7	1.0	0.8
28	0.9	1.1	1.0
29	0.8	1.1	0.9
30	1.4	1.7	1.5
31	1.4	1.4	1.4
32	0.1	0.2	0.1
33	0.8	0.8	0.8
34	0.3	0.4	0.4
35	1.7	2.6	2.1
36	0.4	0.6	0.5
37	0.3	0.3	0.3
38	2.3	4.6	3.3
39	1.0	2.2	1.5
40	1.7	2.1	1.9
41	0.2	0.8	0.5
42	0.8	1.7	1.2
43	10.2	7.9	9.2
44	3.3	5.7	4.3
45	3.5	4.4	3.9
46	7.2	9.8	8.3
47	0.7	1.5	1.0
48	1.7	1.0	1.4
49	0.1	0.2	0.2
50	0.2	0.3	0.3
51	1.5	1.3	1.3
52	6.6	3.1	4.8
53	3.6	3.6	3.6
54	0.3	0.1	0.2
55	2.7	2.3	2.6
56	2.2	2.6	2.4
57	0.1	0.2	0.1
58	0.5	1.1	0.7
59	1.7	2.0	1.8
60	0.1	0.0	0.0
61	0.0	0.0	0.0
62	0.7	1.3	0.9
63	0.6	1.0	0.8
64	0.0	0.0	0.0
65	1.5	2.0	1.7
66	2.9	1.6	2.5
67	0.9	0.3	0.7
68	0.1	0.1	0.1
69	0.5	0.5	0.5
70	0.2	0.1	0.2
71	1.4	0.8	1.2
73	0.2	0.1	0.1
72	1.7	1.2	1.6
Total	100.0	100.0	100.0

Indicadors de mortalitat infantil

Taula 7.31. Indicadors de mortalitat infantil

	Nombre de morts	Taxes x 1.000 nascuts vius
Mortalitat Infantil	251	4,23
Mortalitat Perinatal (RMC)	300	5,04 ^a
Mortalitat Perinatal (OMS-N)	282	4,74 ^a
Mortalitat Perinatal (OMS-I)	245	4,12 ^a
Mortalitat Neonatal	171	2,88
Mortalitat Neonatal precoç	110	1,86
Mortalitat Neonatal tardana	61	1,03
Mortalitat Postneonatal	80	1,35

^a Taxes x 1.000 nascuts vius i morts.

Anys potencials de vida perduts (APVP) de 1 - 70 anys. Catalunya, 1999

Taula 7.32. Anys potencials de vida perduts per 20 grans grups. Catalunya, 1999

	Homes	Dones	Total
1. Malalties infeccioses i parasitàries	8445.5	2566.5	11012.0
2. Tumors	48194.5	26709.0	74903.5
3. Mal. sang i òrgans hematopoètics, i certs transt. immunitat	464.0	335.0	799.0
4. Malalties endocrines, nutricionals i metabòliques	2212.0	982.0	3194.0
5. Trastorns mentals i del comportament	860.0	370.0	1230.0
6. Malalties del sistema nerviós	4063.0	2315.0	6378.0
7. Malalties de l'ull i dels seus annexes	2.5	7.5	10.0
8. Malalties de l'oïde i de l'apòfisis mastoïdes	0.0	0.0	0.0
9. Malalties del sistema circulatori	23102.0	7695.0	30797.0
10. Malalties de l'aparell respiratori	7574.5	2502.0	10076.5
11. Malalties de l'aparell digestiu	8740.0	3246.0	11986.0
12. Malalties de la pell i del teixit subcutani	45.0	47.5	92.5
13. Malalties del sistema osteomuscular i del teixit connectiu	247.5	295.0	542.5
14. Malalties del sistema genitourinari	775.0	520.0	1295.0
15. Embaràs, part i puerperi	0.0	80.0	80.0
16. Afeccions originades en el període perinatal	52.5	0.0	52.5
17. Malforma. congènites, deform. i anomal. cromosòmiques	1512.5	1515.0	3027.5
18. Símt., signes i troballes no classificades enlloc més	2547.5	1159.5	3707.0
19. Traumat., enverinaments i conseqüències de causes ext.	0.0	0.0	0.0
20. Causes externes de morbilitat i mortalitat	41655.0	9953.0	51608.0
Total	150493.0	60298.0	210791.0

Taula 7.33. % anys potencials de vida perduts per 20 grans grups. Catalunya, 1999

	Homes	Dones	Total
1. Malalties infeccioses i parasitàries	5.6	4.3	5.2
2. Tumors	32.0	44.3	35.5
3. Mal. sang i òrgans hematopoètics, i certs transt. immunitat	0.3	0.6	0.4
4. Malalties endocrines, nutricionals i metabòliques	1.5	1.6	1.5
5. Trastorns mentals i del comportament	0.6	0.6	0.6
6. Malalties del sistema nerviós	2.7	3.8	3.0
7. Malalties de l'ull i dels seus annexes	0.0	0.0	0.0
8. Malalties de l'oïde i de l'apòfisis mastoïdes	0.0	0.0	0.0
9. Malalties del sistema circulatori	15.4	12.8	14.6
10. Malalties de l'aparell respiratori	5.0	4.1	4.8
11. Malalties de l'aparell digestiu	5.8	5.4	5.7
12. Malalties de la pell i del teixit subcutani	0.0	0.1	0.0
13. Malalties del sistema osteomuscular i del teixit connectiu	0.2	0.5	0.3
14. Malalties del sistema genitourinari	0.5	0.9	0.6
15. Embaràs, part i puerperi	0.0	0.1	0.0
16. Afeccions originades en el període perinatal	0.0	0.0	0.0
17. Malforma. congènites, deform. i anomal. cromosòmiques	1.0	2.5	1.4
18. Símt., signes i troballes no classificades enlloc més	1.7	1.9	1.8
19. Traumat., enverinaments i conseqüències de causes ext.	0.0	0.0	0.0
20. Causes externes de morbilitat i mortalitat	27.7	16.5	24.5
Total	100.0	100.0	100.0

Taula 7.34. Taxa anys potencials de vida perduts per 20 grans grups (x 10.000 hbs.). Catalunya, 1999

	Homes	Dones	Total
1. Malalties infeccioses i parasitàries	31.57	9.61	20.60
2. Tumors	180.16	100.00	140.11
3. Mal. sang i òrgans hematopoètics, i certs transt. immunitat	1.73	1.25	1.49
4. Malalties endocrines, nutricionals i metabòliques	8.27	3.68	5.97
5. Trastorns mentals i del comportament	3.21	1.39	2.30
6. Malalties del sistema nerviós	15.19	8.67	11.93
7. Malalties de l'ull i dels seus annexes	0.01	0.03	0.02
8. Malalties de l'oïde i de l'apòfisis mastoïdes	0.00	0.00	0.00
9. Malalties del sistema circulatori	86.36	28.81	57.61
10. Malalties de l'aparell respiratori	28.32	9.37	18.85
11. Malalties de l'aparell digestiu	32.67	12.15	22.42
12. Malalties de la pell i del teixit subcutani	0.17	0.18	0.17
13. Malalties del sistema osteomuscular i del teixit connectiu	0.93	1.10	1.01
14. Malalties del sistema genitourinari	2.90	1.95	2.42
15. Embaràs, part i puerperi	0.00	0.30	0.15
16. Afeccions originades en el període perinatal	0.20	0.00	0.10
17. Malforma. congènites, deform. i anomal. cromosòmiques	5.65	5.67	5.66
18. Símt., signes i troballes no classificades enlloc més	9.52	4.34	6.93
19. Traumat., enverinaments i conseqüències de causes ext.	0.00	0.00	0.00
20. Causes externes de morbilitat i mortalitat	155.72	37.27	96.54

Taula 7.35. Taxa estandarditzada (població catalunya 1991) d'anys potencials de vida perduts per 20 grans grups. (x 10.000 hbs.). Catalunya, 1999

	Homes	Dones	Total
1. Malalties infeccioses i parasitàries	28.78	9.03	18.91
2. Tumors	173.24	92.98	132.29
3. Mal. sang i òrgans hematopoètics, i certs transt. immunitat	1.65	1.24	1.45
4. Malalties endocrines, nutricionals i metabòliques	8.31	3.55	5.92
5. Trastorns mentals i del comportament	3.01	1.36	2.17
6. Malalties del sistema nerviós	15.90	8.95	12.46
7. Malalties de l'ull i dels seus annexes	0.01	0.03	0.02
8. Malalties de l'oïde i de l'apòfisis mastoïdes	0.00	0.00	0.00
9. Malalties del sistema circulatori	83.07	27.30	54.72
10. Malalties de l'aparell respiratori	27.17	8.89	17.90
11. Malalties de l'aparell digestiu	30.61	11.35	20.86
12. Malalties de la pell i del teixit subcutani	0.17	0.16	0.16
13. Malalties del sistema osteomuscular i del teixit connectiu	0.85	1.13	0.99
14. Malalties del sistema genitourinari	2.74	1.83	2.28
15. Embaràs, part i puerperi	0.00	0.28	0.14
16. Afeccions originades en el període perinatal	0.25	0.00	0.13
17. Malforma. congènites, deform. i anomal. cromosòmiques	6.03	6.21	6.11
18. Símt., signes i troballes no classificades enlloc més	8.79	4.14	6.45
19. Traumat., enverinaments i conseqüències de causes ext.	0.00	0.00	0.00
20. Causes externes de morbilitat i mortalitat	151.76	36.91	94.95

Taula 7.36. Taxa estandarditzada (població mundial) apvp per 20 grans grups (x 10.000 hbs.). Catalunya, 1999

	Homes	Dones	Total
1. Malalties infeccioses i parasitàries	28.68	9.26	18.99
2. Tumors	147.78	83.13	114.89
3. Mal. sang i òrgans hematopoètics, i certs transt. immunitat	1.95	1.17	1.57
4. Malalties endocrines, nutricionals i metabòliques	7.86	3.48	5.67
5. Trastorns mentals i del comportament	2.61	1.29	1.93
6. Malalties del sistema nerviós	16.18	9.43	12.85
7. Malalties de l'ull i dels seus annexes	0.01	0.02	0.01
8. Malalties de l'oïde i de l'apòfisis mastoides	0.00	0.00	0.00
9. Malalties del sistema circulatori	70.58	23.52	46.73
10. Malalties de l'aparell respiratori	23.58	8.26	15.84
11. Malalties de l'aparell digestiu	27.26	10.56	18.81
12. Malalties de la pell i del teixit subcutani	0.14	0.15	0.14
13. Malalties del sistema osteomuscular i del teixit connectiu	0.75	0.95	0.85
14. Malalties del sistema genitourinari	2.28	1.45	1.86
15. Embaràs, part i puerperi	0.00	0.27	0.13
16. Afeccions originades en el període perinatal	0.25	0.00	0.13
17. Malforma. congènites, deform. i anomal. cromosòmiques	7.12	8.76	7.91
18. Símt., signes i troballes no classificades enlloc més	8.39	4.10	6.23
19. Traumat., enverinaments i conseqüències de causes ext.	0.00	0.00	0.00
20. Causes externes de morbilitat i mortalitat	149.66	36.74	93.84

Taula 7.37. Mitjana anys potencials de vida perduts per 20 grans grups. Catalunya, 1999

	Homes	Dones	Total
1. Malalties infeccioses i parasitàries	25.36	23.12	24.80
2. Tumors	11.14	13.21	11.80
3. Mal. sang i òrgans hematopoètics, i certs transt. immunitat	23.20	20.94	22.19
4. Malalties endocrines, nutricionals i metabòliques	12.50	9.35	11.33
5. Trastorns mentals i del comportament	11.32	9.25	10.60
6. Malalties del sistema nerviós	19.17	14.56	17.19
7. Malalties de l'ull i dels seus annexes	2.50	7.50	5.00
8. Malalties de l'oïde i de l'apòfisis mastoides	0.00	0.00	0.00
9. Malalties del sistema circulatori	10.72	9.97	10.52
10. Malalties de l'aparell respiratori	11.20	12.20	11.44
11. Malalties de l'aparell digestiu	13.74	12.83	13.48
12. Malalties de la pell i del teixit subcutani	11.25	15.83	13.21
13. Malalties del sistema osteomuscular i del teixit connectiu	11.79	11.35	11.54
14. Malalties del sistema genitourinari	9.01	8.67	8.87
15. Embaràs, part i puerperi	0.00	40.00	40.00
16. Afeccions originades en el període perinatal	52.50	0.00	52.50
17. Malforma. congènites, deform. i anomal. cromosòmiques	36.01	39.87	37.84
18. Símt., signes i troballes no classificades enlloc més	19.15	19.32	19.21
19. Traumat., enverinaments i conseqüències de causes ext.	0.00	0.00	0.00
20. Causes externes de morbilitat i mortalitat	31.49	27.05	30.52

Taula 7.38. Anys potencials de vida perduts per alguns grups de causes D73. Catalunya, 1999

	Homes	Dones	Total
6. Sida	5910.0	1672.0	7582.0
10. Tumor maligne d'estómac	1982.5	1117.5	3100.0
11. Tumor maligne de budell gros	2900.0	2352.5	5252.5
13. Tumor maligne de fetge	1875.0	705.0	2580.0
18. Tumor maligne de tràquea, bronquis i pulmó	14497.5	1667.5	16165.0
20. Tumor maligne de mama	90.0	6340.0	6430.0
24. Tumor maligne de pròstata	695.0	0.0	695.0
28. Leucèmia	1957.5	1414.5	3372.0
29. Limfoma	1952.5	1192.5	3145.0
35. Diabetis	1147.5	527.5	1675.0
43. Malalties isquèmiques del cor	10342.5	1672.5	12015.0
46. Malalties cerebrovasculars	4977.0	2422.5	7399.5
51. Pneumònies i broncopneumònies	1080.0	465.0	1545.0
52. Bronquitis, enfissema, asma i MPOC	2535.0	765.0	3300.0
55. Cirrosi i altres malalties del fetge	6550.0	2542.5	9092.5
66. Accidents de trànsit de vehicles a motor	17842.0	4591.5	22433.5
71. Suïcidis i autolesions	6585.0	1815.0	8400.0
resta de causes	67574.0	29035.0	96609.0
Total	150493.0	60298.0	210791.0

Taula 7.39. % anys potencials de vida perduts per alguns grups de causes D73. Catalunya, 1999

	Homes	Dones	Total
6. Sida	3.9	2.8	3.6
10. Tumor maligne d'estómac	1.3	1.9	1.5
11. Tumor maligne de budell gros	1.9	3.9	2.5
13. Tumor maligne de fetge	1.2	1.2	1.2
18. Tumor maligne de tràquea, bronquis i pulmó	9.6	2.8	7.7
20. Tumor maligne de mama	0.1	10.5	3.1
24. Tumor maligne de pròstata	0.5	0.0	0.3
28. Leucèmia	1.3	2.3	1.6
29. Limfoma	1.3	2.0	1.5
35. Diabetis	0.8	0.9	0.8
43. Malalties isquèmiques del cor	6.9	2.8	5.7
46. Malalties cerebrovasculars	3.3	4.0	3.5
51. Pneumònies i broncopneumònies	0.7	0.8	0.7
52. Bronquitis, enfissema, asma i MPOC	1.7	1.3	1.6
55. Cirrosi i altres malalties del fetge	4.4	4.2	4.3
66. Accidents de trànsit de vehicles a motor	11.9	7.6	10.6
71. Suïcidis i autolesions	4.4	3.0	4.0
resta de causes	44.9	48.2	45.8
Total	100.0	100.0	100.0

Taula 7.40. Taxa anys potencials de vida perduts per alguns grups de causes D73 (x 10.000 hbs.). Catalunya, 1999

	Homes	Dones	Total
6. Sida	22.09	6.26	14.18
10. Tumor maligne d'estómac	7.41	4.18	5.80
11. Tumor maligne de budell gros	10.84	8.81	9.83
13. Tumor maligne de fetge	7.01	2.64	4.83
18. Tumor maligne de tràquea, bronquis i pulmó	54.20	6.24	30.24
20. Tumor maligne de mama	0.34	23.74	12.03
24. Tumor maligne de pròstata	2.60	0.00	1.30
28. Leucèmia	7.32	5.30	6.31
29. Limfoma	7.30	4.46	5.88
35. Diabetis	4.29	1.98	3.13
43. Malalties isquèmiques del cor	38.66	6.26	22.48
46. Malalties cerebrovasculars	18.61	9.07	13.84
51. Pneumònies i broncopneumònies	4.04	1.74	2.89
52. Bronquitis, enfissema, asma i MPOC	9.48	2.86	6.17
55. Cirrosi i altres malalties del fetge	24.49	9.52	17.01
66. Accidents de trànsit de vehicles a motor	66.70	17.19	41.96
71. Suïcidis i autolesions	24.62	6.80	15.71

Taula 7.41. Taxa estandarditzada (població catalunya 1991) d'anys potencials de vida perduts per alguns grups de causes D73. (x 10.000 hbs.). Catalunya, 1999

	Homes	Dones	Total
6. Sida	19.78	5.69	12.74
10. Tumor maligne d'estómac	7.25	3.77	5.46
11. Tumor maligne de budell gros	10.38	7.96	9.13
13. Tumor maligne de fetge	6.88	2.53	4.64
18. Tumor maligne de tràquea, bronquis i pulmó	51.90	5.75	28.37
20. Tumor maligne de mama	0.34	21.73	11.17
24. Tumor maligne de pròstata	2.55	0.00	1.23
28. Leucèmia	7.45	5.07	6.27
29. Limfoma	7.01	4.30	5.64
35. Diabetis	4.15	1.90	3.00
43. Malalties isquèmiques del cor	37.01	5.85	21.15
46. Malalties cerebrovasculars	18.08	8.67	13.30
51. Pneumònies i broncopneumònies	3.82	1.70	2.75
52. Bronquitis, enfissema, asma i MPOC	9.36	2.75	5.95
55. Cirrosi i altres malalties del fetge	22.82	8.80	15.73
66. Accidents de trànsit de vehicles a motor	67.10	17.51	42.63
71. Suïcidis i autolesions	23.25	6.47	14.91

Taula 7.42. Taxa estandarditzada (població mundial) apvp per alguns grups de causes D73 (x 10.000 hbs.). Catalunya, 1999

	Homes	Dones	Total
6. Sida	19.37	5.85	12.61
10. Tumor maligne d'estómac	5.76	3.30	4.49
11. Tumor maligne de budell gros	8.49	6.87	7.65
13. Tumor maligne de fetge	5.34	2.11	3.69
18. Tumor maligne de tràquea, bronquis i pulmó	42.58	4.96	23.45
20. Tumor maligne de mama	0.26	19.20	9.82
24. Tumor maligne de pròstata	1.86	0.00	0.90
28. Leucèmia	7.43	4.87	6.16
29. Limfoma	6.23	4.08	5.13
35. Diabetis	3.35	1.62	2.47
43. Malalties isquèmiques del cor	30.78	4.86	17.62
46. Malalties cerebrovasculars	15.82	7.62	11.68
51. Pneumònies i broncopneumònies	3.58	1.61	2.59
52. Bronquitis, enfissema, asma i MPOC	7.11	2.27	4.62
55. Cirrosi i altres malalties del fetge	20.24	7.74	13.93
66. Accidents de trànsit de vehicles a motor	65.94	17.67	42.12
71. Suïcidis i autolesions	22.34	6.08	14.26

Taula 7.43. Mitjana anys potencials de vida perduts per alguns grups de causes D73. Catalunya, 1999

	Homes	Dones	Total
6. Sida	29.55	34.12	30.45
10. Tumor maligne d'estómac	8.97	12.02	9.87
11. Tumor maligne de budell gros	9.48	11.48	10.28
13. Tumor maligne de fetge	8.08	10.37	8.60
18. Tumor maligne de tràquea, bronquis i pulmó	10.22	13.34	10.47
20. Tumor maligne de mama	7.50	13.72	13.57
24. Tumor maligne de pròstata	5.60	0.00	5.60
28. Leucèmia	18.64	18.13	18.43
29. Limfoma	15.62	14.72	15.27
35. Diabetis	8.90	7.03	8.21
43. Malalties isquèmiques del cor	10.17	7.78	9.75
46. Malalties cerebrovasculars	11.18	10.96	11.11
51. Pneumònies i broncopneumònies	14.59	15.50	14.86
52. Bronquitis, enfissema, asma i MPOC	7.16	9.11	7.53
55. Cirrosi i altres malalties del fetge	14.43	13.17	14.05
66. Accidents de trànsit de vehicles a motor	34.51	32.11	33.99
71. Suïcidis i autolesions	26.34	20.62	24.85

Taula 7.44. Mortalitat evitable. Catalunya, 1999

	N HOMES	N DONES	N TOTAL	T HOMES	T DONES	T TOTAL
1. Tuberculosi	14	1	15	0.58	0.04	0.31
2. Tumor maligne del coll de l'úter	NA	47	47	NA	2.23	2.23
3. Tumor maligne del coll o del cos de l'úter	NA	63	63	NA	2.99	2.99
4. Malaltia de Hodgkin	15	9	24	0.62	0.38	0.50
5. Malaltia cardíaca reumàtica	1	1	2	0.06	0.06	0.06
6. Malaltia de l'aparell respiratori	2	3	5	0.49	0.77	0.63
7. Asma	4	6	10	0.24	0.36	0.30
8. Apendicitis aguda	0	0	0	0.00	0.00	0.00
9. Hèrnia abdominal	6	1	7	0.25	0.04	0.15
10. Colelitiasi i colecistitis	6	3	9	0.25	0.13	0.19
11. Malalties hipertensives i cerebro-vasculars	279	130	409	24.08	10.98	17.46
12. Complicacions de l'embaràs, el part i el puerperi	NA	0	0	NA	0.00	0.00
13. Còlera	0	0	0	0.00	0.00	0.00
14. Tos ferina	0	0	0	0.00	0.00	0.00
15. Tètanus	0	0	0	0.00	0.00	0.00
16. Xarampió	0	0	0	0.00	0.00	0.00
17. Osteomielitis	0	0	0	0.00	0.00	0.00
18. Tumor maligne de la tràquea, dels bronquis i del pulmó	956	101	1057	39.68	4.23	22.03
19. Cirrosi i altres malalties cròniques del fetge	543	246	789	22.70	10.08	16.33
20. Accident de trànsit de vehicles a motor	597	202	799	19.91	6.43	13.01
21. Sida	172	45	217	12.21	3.23	7.75

Taula 7.45. Taula de vida abreujada, (edats quinquennals). Homes. Catalunya, 1999

Edat	Població	Defuncions	Fracció d'anys viscuts	Taxa	Probabilitat de morir	Nombre sobrevivents	Defuncions taula	Nombre anys viscuts	Anys resten per viure	Esperança de vida
x	$P(x,x+n)$	$d(x,x+n)$	ax	mx	$q(x,x+n)$	lx	$D(x,x+n)$	$L(x,x+n)$	Tx	ex
<01	29838	136	0,129567	0,00456	0,004540	100.000	454	99.605	7.574.479	75,745
01-04	113290	24	0,327744	0,00021	0,000847	99.546	84	397.957	7.474.874	75,090
05-09	140558	31	0,392016	0,00022	0,001102	99.462	110	496.975	7.076.916	71,152
10-14	153869	32	0,535214	0,00021	0,001039	99.352	103	496.520	6.579.941	66,229
15-19	195401	148	0,578057	0,00076	0,003781	99.249	375	495.452	6.083.421	61,295
20-24	255550	227	0,535481	0,00089	0,004432	98.874	438	493.350	5.587.968	56,516
25-29	256439	256	0,512301	0,00100	0,004979	98.435	490	490.981	5.094.618	51,756
30-34	249307	349	0,537256	0,00140	0,006977	97.945	683	488.145	4.603.637	47,002
35-39	231853	451	0,522862	0,00195	0,009681	97.262	942	484.063	4.115.492	42,314
40-44	216661	522	0,547836	0,00241	0,011981	96.320	1.154	478.992	3.631.429	37,702
45-49	199232	722	0,538914	0,00362	0,017969	95.166	1.710	471.889	3.152.437	33,126
50-54	197854	1.037	0,525246	0,00524	0,025884	93.456	2.419	461.538	2.680.548	28,682
55-59	163715	1.330	0,515390	0,00812	0,039835	91.037	3.626	446.398	2.219.010	24,375
60-64	149135	1.965	0,559205	0,01318	0,064021	87.411	5.596	424.719	1.772.611	20,279
65-69	152195	3.128	0,528844	0,02055	0,098017	81.815	8.019	390.181	1.347.892	16,475
70-74	124924	4.125	0,522861	0,03302	0,153044	73.795	11.294	342.033	957.711	12,978
75-79	89142	5.003	0,492591	0,05612	0,245643	62.501	15.353	273.555	615.678	9,851
80-84	46676	4.329	0,497060	0,09275	0,376028	47.148	17.729	191.158	342.123	7,256
85-89	23961	3.874	0,466238	0,16168	0,564724	29.419	16.614	102.757	150.964	5,131
90-94	7526	1.886	0,402145	0,25060	0,716360	12.805	9.173	36.606	48.207	3,765
>94	1728	541	-	0,31308	1,000000	3.632	3.632	11.601	11.601	3,194
	2.998.854	30.116								

Taula 7.46. Taula de vida abreujada (edats quinquennals). Dones. Catalunya, 1999

Edat	Població	Defuncions	Fracció d'anys viscuts	Taxa	Probabilitat de morir	Nombre sobrevivents	Defuncions taula	Nombre anys viscuts	Anys resten per viure	Esperança de vida
x	$P(x,x+n)$	$d(x,x+n)$	ax	mx	$q(x,x+n)$	lx	$D(x,x+n)$	$L(x,x+n)$	Tx	ex
<01	27993	115	0,131678	0,00411	0,004094	100.000	409	99.645	8.257.408	82,574
01-04	106846	29	0,389294	0,00027	0,001085	99.591	108	398.099	8.157.763	81,913
05-09	134821	19	0,608340	0,00014	0,000704	99.483	70	497.276	7.759.665	78,000
10-14	146561	15	0,285881	0,00010	0,000512	99.413	51	496.881	7.262.389	73,053
15-19	187199	46	0,532668	0,00025	0,001228	99.362	122	496.523	6.765.508	68,090
20-24	245652	78	0,553414	0,00032	0,001586	99.240	157	495.847	6.268.985	63,170
25-29	248709	74	0,609380	0,00030	0,001487	99.082	147	495.123	5.773.138	58,266
30-34	241795	142	0,530864	0,00059	0,002932	98.935	290	493.994	5.278.015	53,348
35-39	233134	173	0,536840	0,00074	0,003704	98.645	365	492.378	4.784.021	48,497
40-44	219039	231	0,522325	0,00105	0,005260	98.279	517	490.162	4.291.643	43,668
45-49	203337	299	0,510092	0,00147	0,007326	97.762	716	487.058	3.801.481	38,885
50-54	202246	395	0,522966	0,00195	0,009720	97.046	943	482.981	3.314.423	34,153
55-59	166851	518	0,533202	0,00310	0,015411	96.103	1.481	477.058	2.831.441	29,463
60-64	159816	814	0,569823	0,00509	0,025191	94.622	2.384	467.983	2.354.383	24,882
65-69	174827	1.408	0,552642	0,00805	0,039556	92.238	3.649	453.031	1.886.400	20,451
70-74	157170	2.369	0,532274	0,01507	0,072798	88.590	6.449	427.867	1.433.370	16,180
75-79	128427	3.728	0,538550	0,02903	0,136030	82.141	11.174	384.923	1.005.503	12,241
80-84	84140	5.292	0,523929	0,06290	0,273526	70.967	19.411	308.629	620.581	8,745
85-89	51116	6.037	0,497630	0,11810	0,455416	51.556	23.479	198.802	311.951	6,051
90-94	19154	4.209	0,445709	0,21975	0,682857	28.076	19.172	87.247	113.149	4,030
>94	4570	1.571	-	0,34376	1,000000	8.904	8.904	25.902	25.902	2,909
	3.143.403	27.562								

Taula 7.47. Taula de vida abreujada (edats quinquennals). Total. Catalunya, 1999

Edat	Població	Defuncions	Fracció d'anys viscuts	Taxa	Probabilitat de morir	Nombre sobrevivents	Defuncions taula	Nombre anys viscuts	Anys resten per viure	Esperança de vida
x	$P(x,x+n)$	$d(x,x+n)$	ax	mx	$q(x,x+n)$	lx	$D(x,x+n)$	$L(x,x+n)$	Tx	ex
<01	57831	251	0,130534	0,00434	0,004324	100.000	432	99.624	7.915.912	79,159
01-04	220136	53	0,361422	0,00024	0,000962	99.568	96	398.026	7.816.288	78,502
05-09	275379	50	0,474225	0,00018	0,000907	99.472	90	497.122	7.418.263	74,577
10-14	300430	47	0,455637	0,00016	0,000782	99.382	78	496.696	6.921.141	69,642
15-19	382600	194	0,567295	0,00051	0,002533	99.304	251	495.975	6.424.445	64,695
20-24	501202	305	0,540067	0,00061	0,003038	99.052	301	494.570	5.928.470	59,852
25-29	505148	330	0,534070	0,00065	0,003261	98.751	322	493.007	5.433.900	55,026
30-34	491102	491	0,535408	0,00100	0,004987	98.429	491	491.006	4.940.894	50,197
35-39	464987	624	0,526737	0,00134	0,006689	97.938	655	488.142	4.449.888	45,436
40-44	435700	753	0,540010	0,00173	0,008607	97.283	837	484.491	3.961.746	40,724
45-49	402569	1.021	0,530473	0,00254	0,012606	96.446	1.216	479.376	3.477.255	36,054
50-54	400100	1.432	0,524617	0,00358	0,017745	95.230	1.690	472.134	2.997.879	31,480
55-59	330566	1.848	0,520383	0,00559	0,027582	93.540	2.580	461.515	2.525.745	27,002
60-64	308951	2.779	0,562316	0,00899	0,044107	90.960	4.012	446.022	2.064.230	22,694
65-69	327022	4.536	0,536231	0,01387	0,067192	86.948	5.842	421.195	1.618.208	18,611
70-74	282094	6.494	0,526295	0,02302	0,109152	81.106	8.853	384.562	1.197.014	14,759
75-79	217569	8.731	0,512215	0,04013	0,182761	72.253	13.205	329.060	812.451	11,244
80-84	130816	9.621	0,511839	0,07355	0,311765	59.048	18.409	250.308	483.391	8,186
85-89	75077	9.911	0,485360	0,13201	0,492692	40.639	20.023	151.673	233.084	5,735
90-94	26680	6.095	0,432229	0,22845	0,692884	20.616	14.285	62.530	81.411	3,949
>94	6298	2.112	-	0,33534	1,000000	6.332	6.332	18.881	18.881	2,982
	6.142.257	57.678								

2- Comarques

Població 1999

Taula 7.48. COMARCA: **ALT CAMP**

	HOMES	DONES	TOTAL
0- 1	165	157	322
1- 4	602	613	1215
5- 9	813	778	1591
10-14	942	854	1796
15-19	1133	1064	2197
20-24	1394	1366	2760
25-29	1345	1237	2582
30-34	1366	1283	2649
35-39	1394	1336	2730
40-44	1303	1173	2476
45-49	1114	1036	2150
50-54	1019	1028	2047
55-59	951	890	1841
60-64	765	798	1563
65-69	913	969	1882
70-74	857	958	1815
75-79	648	791	1439
80-84	353	559	912
85-89	206	371	577
90-94	64	137	201
95 +	11	28	39
Total	17358	17426	34784

Taula 7.50. COMARCA: **ALT PENEDEÈS**

	HOMES	DONES	TOTAL
0- 1	353	361	714
1- 4	1413	1353	2766
5- 9	1770	1733	3503
10-14	1966	1883	3849
15-19	2550	2392	4942
20-24	3146	3059	6205
25-29	3180	2917	6097
30-34	3068	2971	6039
35-39	3061	2962	6023
40-44	2754	2754	5508
45-49	2576	2386	4962
50-54	2367	2301	4668
55-59	1946	1848	3794
60-64	1703	1701	3404
65-69	1922	2150	4072
70-74	1694	1934	3628
75-79	1279	1553	2832
80-84	680	1028	1708
85-89	351	620	971
90-94	106	203	309
95 +	28	37	65
Total	37913	38146	76059

Taula 7.49. COMARCA: **ALT EMPORDÀ**

	HOMES	DONES	TOTAL
0- 1	443	434	877
1- 4	1866	1736	3602
5- 9	2418	2324	4742
10-14	2520	2402	4922
15-19	3086	2902	5988
20-24	3644	3492	7136
25-29	3680	3571	7251
30-34	3784	3651	7435
35-39	3819	3743	7562
40-44	3425	3403	6828
45-49	3137	3044	6181
50-54	3041	2854	5895
55-59	2517	2340	4857
60-64	2292	2426	4718
65-69	2566	2743	5309
70-74	2174	2498	4672
75-79	1660	2148	3808
80-84	911	1308	2219
85-89	502	838	1340
90-94	164	315	479
95 +	47	71	118
Total	47696	48243	95939

Taula 7.51. COMARCA: **ALT URGELL**

	HOMES	DONES	TOTAL
0- 1	63	71	134
1- 4	272	275	547
5- 9	426	374	800
10-14	424	430	854
15-19	514	511	1025
20-24	713	668	1381
25-29	721	694	1415
30-34	755	729	1484
35-39	740	767	1507
40-44	730	634	1364
45-49	674	564	1238
50-54	574	579	1153
55-59	485	442	927
60-64	474	462	936
65-69	598	611	1209
70-74	564	581	1145
75-79	411	502	913
80-84	247	316	563
85-89	133	184	317
90-94	32	56	88
95 +	4	10	14
Total	9554	9460	19014

Població 1999

Taula 7.52. COMARCA: ALTA RIBAGORÇA

	HOMES	DONES	TOTAL
0- 1	11	12	23
1- 4	53	49	102
5- 9	84	65	149
10-14	79	82	161
15-19	89	96	185
20-24	132	117	249
25-29	145	135	280
30-34	169	138	307
35-39	162	150	312
40-44	159	109	268
45-49	134	97	231
50-54	91	75	166
55-59	75	91	166
60-64	77	101	178
65-69	119	115	234
70-74	132	93	225
75-79	84	92	176
80-84	46	53	99
85-89	21	39	60
90-94	9	8	17
95 +	3	3	6
Total	1874	1720	3594

Taula 7.54. COMARCA: BAGES

	HOMES	DONES	TOTAL
0- 1	698	621	1319
1- 4	2660	2459	5119
5- 9	3302	3099	6401
10-14	3660	3559	7219
15-19	4801	4657	9458
20-24	6106	5922	12028
25-29	5838	5479	11317
30-34	5759	5395	11154
35-39	5840	5827	11667
40-44	5596	5453	11049
45-49	5090	4717	9807
50-54	4699	4741	9440
55-59	3650	3953	7603
60-64	3729	4260	7989
65-69	4199	5025	9224
70-74	3683	4637	8320
75-79	2764	3763	6527
80-84	1521	2439	3960
85-89	763	1562	2325
90-94	233	546	779
95 +	45	124	169
Total	74636	78238	152874

Taula 7.53. COMARCA: ANOIA

	HOMES	DONES	TOTAL
0- 1	463	395	858
1- 4	1625	1539	3164
5- 9	2206	2153	4359
10-14	2415	2346	4761
15-19	3196	3049	6245
20-24	3896	3701	7597
25-29	3648	3449	7097
30-34	3512	3359	6871
35-39	3395	3246	6641
40-44	3122	3108	6230
45-49	3045	2885	5930
50-54	2845	2715	5560
55-59	2260	2197	4457
60-64	2057	2186	4243
65-69	2235	2295	4530
70-74	1852	2115	3967
75-79	1348	1807	3155
80-84	734	1214	1948
85-89	387	775	1162
90-94	120	276	396
95 +	31	92	123
Total	44392	44902	89294

Taula 7.55. COMARCA: BAIX CAMP

	HOMES	DONES	TOTAL
0- 1	738	700	1438
1- 4	2829	2761	5590
5- 9	3653	3589	7242
10-14	3914	3841	7755
15-19	4802	4809	9611
20-24	6209	5940	12149
25-29	5863	5774	11637
30-34	5669	5667	11336
35-39	5603	5664	11267
40-44	5209	5156	10365
45-49	4760	4698	9458
50-54	4600	4293	8893
55-59	3644	3470	7114
60-64	3206	3412	6618
65-69	3305	3611	6916
70-74	2812	3253	6065
75-79	2068	2762	4830
80-84	1122	1807	2929
85-89	579	996	1575
90-94	209	401	610
95 +	77	94	171
Total	70871	72698	143569

Població 1999

Taula 7.56. COMARCA: BAIX EBRE

	HOMES	DONES	TOTAL
0- 1	286	265	551
1- 4	1139	1055	2194
5- 9	1449	1366	2815
10-14	1696	1598	3294
15-19	2122	2100	4222
20-24	2503	2445	4948
25-29	2481	2322	4803
30-34	2395	2244	4639
35-39	2311	2277	4588
40-44	2057	2152	4209
45-49	1988	1950	3938
50-54	2107	2088	4195
55-59	1799	1809	3608
60-64	1731	1795	3526
65-69	1911	2193	4104
70-74	1753	1971	3724
75-79	1325	1633	2958
80-84	760	1077	1837
85-89	354	619	973
90-94	163	248	411
95 +	47	78	125
Total	32377	33285	65662

Taula 7.58. COMARCA: BAIX LLOBREGAT

	HOMES	DONES	TOTAL
0- 1	3666	3400	7066
1- 4	13423	12452	25875
5- 9	16324	15653	31977
10-14	17936	17050	34986
15-19	23015	21932	44947
20-24	30879	29737	60616
25-29	31884	31002	62886
30-34	30748	29279	60027
35-39	26102	25648	51750
40-44	23707	23912	47619
45-49	22181	22544	44725
50-54	22636	22470	45106
55-59	18670	17548	36218
60-64	15602	15430	31032
65-69	13858	14667	28525
70-74	9540	11612	21152
75-79	6363	9306	15669
80-84	3217	6133	9350
85-89	1624	3845	5469
90-94	507	1375	1882
95 +	121	333	454
Total	332003	335328	667331

Taula 7.57. COMARCA: BAIX EMPORDÀ

	HOMES	DONES	TOTAL
0- 1	513	449	962
1- 4	1906	1872	3778
5- 9	2515	2419	4934
10-14	2568	2530	5098
15-19	3070	2975	6045
20-24	3877	3754	7631
25-29	3913	3753	7666
30-34	4127	3909	8036
35-39	4011	3800	7811
40-44	3717	3538	7255
45-49	3304	3073	6377
50-54	3155	3010	6165
55-59	2593	2534	5127
60-64	2389	2382	4771
65-69	2476	2728	5204
70-74	2121	2351	4472
75-79	1539	2013	3552
80-84	820	1280	2100
85-89	416	847	1263
90-94	156	306	462
95 +	15	27	42
Total	49201	49550	98751

Taula 7.59. COMARCA: BAIX PENEDEès

	HOMES	DONES	TOTAL
0- 1	270	266	536
1- 4	1024	1012	2036
5- 9	1405	1324	2729
10-14	1428	1404	2832
15-19	1840	1653	3493
20-24	2134	2031	4165
25-29	2190	2070	4260
30-34	2354	2158	4512
35-39	2148	2136	4284
40-44	2010	1900	3910
45-49	1918	1796	3714
50-54	1903	1768	3671
55-59	1588	1498	3086
60-64	1480	1390	2870
65-69	1437	1381	2818
70-74	1011	1155	2166
75-79	758	896	1654
80-84	350	481	831
85-89	167	359	526
90-94	38	121	159
95 +	7	24	31
Total	27460	26823	54283

Població 1999

Taula 7.60. COMARCA: BARCELONÈS

	HOMES	DONES	TOTAL
0- 1	8788	8333	17121
1- 4	32941	31068	64009
5- 9	39955	38238	78193
10-14	44587	42020	86607
15-19	58663	56248	114911
20-24	82875	78796	161671
25-29	84787	81048	165835
30-34	77271	76026	153297
35-39	69345	72932	142277
40-44	65998	70519	136517
45-49	62167	70181	132348
50-54	67436	75432	142868
55-59	59819	64745	124564
60-64	55325	62520	117845
65-69	55805	68717	124522
70-74	46019	63781	109800
75-79	32337	52576	84913
80-84	17061	34742	51803
85-89	8497	21025	29522
90-94	2607	8069	10676
95 +	547	1917	2464
Total	972830	1078933	2051763

Taula 7.62. COMARCA: CERDANYA

	HOMES	DONES	TOTAL
0- 1	61	66	127
1- 4	255	218	473
5- 9	321	277	598
10-14	367	316	683
15-19	441	401	842
20-24	526	475	1001
25-29	557	504	1061
30-34	590	541	1131
35-39	565	556	1121
40-44	596	533	1129
45-49	510	433	943
50-54	446	373	819
55-59	322	338	660
60-64	312	336	648
65-69	359	333	692
70-74	320	330	650
75-79	225	280	505
80-84	129	206	335
85-89	69	110	179
90-94	14	31	45
95 +	2	5	7
Total	6987	6662	13649

Taula 7.61. COMARCA: BERGUEDÀ

	HOMES	DONES	TOTAL
0- 1	124	126	250
1- 4	507	477	984
5- 9	742	669	1411
10-14	868	856	1724
15-19	1117	1044	2161
20-24	1342	1253	2595
25-29	1177	1117	2294
30-34	1321	1195	2516
35-39	1458	1425	2883
40-44	1449	1350	2799
45-49	1271	1184	2455
50-54	1183	1068	2251
55-59	860	1019	1879
60-64	1004	1134	2138
65-69	1238	1520	2758
70-74	1216	1324	2540
75-79	893	1085	1978
80-84	459	752	1211
85-89	248	497	745
90-94	71	181	252
95 +	15	43	58
Total	18563	19319	37882

Taula 7.63. COMARCA: CONCA DE BARBERÀ

	HOMES	DONES	TOTAL
0- 1	73	65	138
1- 4	296	265	561
5- 9	394	381	775
10-14	460	420	880
15-19	547	543	1090
20-24	676	626	1302
25-29	667	629	1296
30-34	717	627	1344
35-39	699	630	1329
40-44	605	596	1201
45-49	604	508	1112
50-54	570	488	1058
55-59	453	482	935
60-64	452	467	919
65-69	570	638	1208
70-74	511	562	1073
75-79	447	555	1002
80-84	237	370	607
85-89	162	227	389
90-94	59	89	148
95 +	14	30	44
Total	9213	9198	18411

Població 1999

Taula 7.64. COMARCA: GARRAF

	HOMES	DONES	TOTAL
0- 1	542	500	1042
1- 4	2048	1837	3885
5- 9	2436	2419	4855
10-14	2524	2421	4945
15-19	3177	3006	6183
20-24	4083	3783	7866
25-29	3985	3931	7916
30-34	4424	4248	8672
35-39	4173	4115	8288
40-44	3916	3739	7655
45-49	3548	3305	6853
50-54	3181	2977	6158
55-59	2590	2486	5076
60-64	2358	2343	4701
65-69	2329	2503	4832
70-74	1795	2151	3946
75-79	1248	1707	2955
80-84	612	1034	1646
85-89	305	633	938
90-94	109	233	342
95 +	46	70	116
Total	49429	49441	98870

Taula 7.66. COMARCA: GARROTXA

	HOMES	DONES	TOTAL
0- 1	179	195	374
1- 4	719	796	1515
5- 9	1039	1013	2052
10-14	1093	992	2085
15-19	1344	1345	2689
20-24	1588	1630	3218
25-29	1563	1609	3172
30-34	1674	1600	3274
35-39	1831	1728	3559
40-44	1821	1643	3464
45-49	1595	1529	3124
50-54	1457	1342	2799
55-59	1110	1183	2293
60-64	1191	1251	2442
65-69	1402	1647	3049
70-74	1359	1609	2968
75-79	1024	1391	2415
80-84	491	850	1341
85-89	266	489	755
90-94	74	139	213
95 +	17	12	29
Total	22837	23993	46830

Taula 7.65. COMARCA: GARRIGUES

	HOMES	DONES	TOTAL
0- 1	68	59	127
1- 4	263	240	503
5- 9	404	359	763
10-14	461	435	896
15-19	572	527	1099
20-24	677	612	1289
25-29	648	585	1233
30-34	671	520	1191
35-39	697	634	1331
40-44	649	581	1230
45-49	624	521	1145
50-54	615	606	1221
55-59	501	498	999
60-64	544	530	1074
65-69	666	695	1361
70-74	625	679	1304
75-79	549	631	1180
80-84	297	370	667
85-89	169	262	431
90-94	55	79	134
95 +	11	22	33
Total	9766	9445	19211

Taula 7.67. COMARCA: GIRONÈS

	HOMES	DONES	TOTAL
0- 1	732	678	1410
1- 4	2918	2725	5643
5- 9	3446	3294	6740
10-14	3445	3555	7000
15-19	4495	4621	9116
20-24	5646	5648	11294
25-29	5351	5344	10695
30-34	5258	5294	10552
35-39	5107	5242	10349
40-44	4872	4951	9823
45-49	4376	4429	8805
50-54	3944	3839	7783
55-59	3000	2944	5944
60-64	2691	2867	5558
65-69	2874	3374	6248
70-74	2439	3157	5596
75-79	1892	2555	4447
80-84	981	1647	2628
85-89	545	948	1493
90-94	165	270	435
95 +	40	65	105
Total	64217	67447	131664

Població 1999

Taula 7.68. COMARCA: MARESME

	HOMES	DONES	TOTAL
0- 1	1805	1654	3459
1- 4	6882	6440	13322
5- 9	8594	8061	16655
10-14	9338	9025	18363
15-19	11302	10932	22234
20-24	14152	13729	27881
25-29	14200	13895	28095
30-34	14263	13928	28191
35-39	13425	13571	26996
40-44	12685	12794	25479
45-49	11602	11461	23063
50-54	11085	10787	21872
55-59	8673	8479	17152
60-64	7396	7477	14873
65-69	7287	8003	15290
70-74	5621	6988	12609
75-79	3896	5713	9609
80-84	2102	3850	5952
85-89	1137	2555	3692
90-94	438	1192	1630
95 +	140	424	564
Total	166023	170958	336981

Taula 7.70. COMARCA: NOGUERA

	HOMES	DONES	TOTAL
0- 1	138	130	268
1- 4	496	536	1032
5- 9	699	681	1380
10-14	769	788	1557
15-19	1039	985	2024
20-24	1230	1190	2420
25-29	1227	1190	2417
30-34	1285	1158	2443
35-39	1308	1220	2528
40-44	1232	1040	2272
45-49	1073	985	2058
50-54	984	964	1948
55-59	848	867	1715
60-64	882	946	1828
65-69	1120	1144	2264
70-74	1051	1140	2191
75-79	800	969	1769
80-84	512	608	1120
85-89	274	349	623
90-94	100	144	244
95 +	16	34	50
Total	17083	17068	34151

Taula 7.69. COMARCA: MONTSIÀ

	HOMES	DONES	TOTAL
0- 1	234	240	474
1- 4	918	938	1856
5- 9	1240	1171	2411
10-14	1393	1423	2816
15-19	1865	1737	3602
20-24	2202	2053	4255
25-29	2122	2027	4149
30-34	2083	2035	4118
35-39	2012	1965	3977
40-44	1808	1801	3609
45-49	1681	1645	3326
50-54	1636	1590	3226
55-59	1524	1448	2972
60-64	1474	1474	2948
65-69	1619	1735	3354
70-74	1468	1596	3064
75-79	1116	1332	2448
80-84	600	888	1488
85-89	380	538	918
90-94	112	201	313
95 +	32	44	76
Total	27519	27881	55400

Taula 7.71. COMARCA: OSONA

	HOMES	DONES	TOTAL
0- 1	661	595	1256
1- 4	2496	2348	4844
5- 9	3073	2913	5986
10-14	3259	3086	6345
15-19	4091	3981	8072
20-24	4922	4724	9646
25-29	4697	4621	9318
30-34	4832	4782	9614
35-39	5205	4990	10195
40-44	4854	4700	9554
45-49	4291	4030	8321
50-54	3675	3668	7343
55-59	2862	2927	5789
60-64	2799	2955	5754
65-69	3114	3702	6816
70-74	2849	3475	6324
75-79	1985	2645	4630
80-84	949	1767	2716
85-89	466	1013	1479
90-94	127	366	493
95 +	17	52	69
Total	61224	63340	124564

Població 1999

Taula 7.72. COMARCA: PALLARS JUSSÀ

	HOMES	DONES	TOTAL
0- 1	42	41	83
1- 4	177	175	352
5- 9	231	216	447
10-14	256	230	486
15-19	288	310	598
20-24	332	355	687
25-29	373	386	759
30-34	468	421	889
35-39	522	449	971
40-44	427	404	831
45-49	411	317	728
50-54	331	343	674
55-59	288	300	588
60-64	326	395	721
65-69	460	485	945
70-74	447	443	890
75-79	381	402	783
80-84	227	327	554
85-89	118	176	294
90-94	47	61	108
95 +	2	4	6
Total	6154	6240	12394

Taula 7.74. COMARCA: PLA D'URGELL

	HOMES	DONES	TOTAL
0- 1	129	137	266
1- 4	493	504	997
5- 9	609	618	1227
10-14	729	677	1406
15-19	856	853	1709
20-24	1110	1114	2224
25-29	1071	1036	2107
30-34	1210	1107	2317
35-39	1138	1064	2202
40-44	1014	917	1931
45-49	922	875	1797
50-54	845	842	1687
55-59	713	760	1473
60-64	702	759	1461
65-69	859	928	1787
70-74	789	877	1666
75-79	645	740	1385
80-84	362	537	899
85-89	192	296	488
90-94	55	97	152
95 +	6	12	18
Total	14449	14750	29199

Taula 7.73. COMARCA: PALLARS SOBIRÀ

	HOMES	DONES	TOTAL
0- 1	26	16	42
1- 4	100	70	170
5- 9	109	120	229
10-14	141	127	268
15-19	131	138	269
20-24	160	180	340
25-29	212	211	423
30-34	239	258	497
35-39	304	253	557
40-44	263	210	473
45-49	221	161	382
50-54	173	162	335
55-59	136	109	245
60-64	129	170	299
65-69	192	197	389
70-74	220	183	403
75-79	175	151	326
80-84	88	102	190
85-89	49	66	115
90-94	21	40	61
95 +	3	3	6
Total	3092	2927	6019

Taula 7.75. COMARCA: PLA DE L'ESTANY

	HOMES	DONES	TOTAL
0- 1	124	145	269
1- 4	534	514	1048
5- 9	682	651	1333
10-14	653	593	1246
15-19	767	840	1607
20-24	896	917	1813
25-29	884	922	1806
30-34	983	958	1941
35-39	971	945	1916
40-44	969	918	1887
45-49	826	799	1625
50-54	695	682	1377
55-59	569	575	1144
60-64	527	571	1098
65-69	618	712	1330
70-74	627	588	1215
75-79	403	507	910
80-84	210	334	544
85-89	108	188	296
90-94	30	47	77
95 +	5	5	10
Total	12081	12411	24492

Població 1999

Taula 7.76. COMARCA: PRIORAT

	HOMES	DONES	TOTAL
0- 1	24	30	54
1- 4	123	103	226
5- 9	144	175	319
10-14	190	158	348
15-19	243	218	461
20-24	308	287	595
25-29	332	282	614
30-34	325	256	581
35-39	329	291	620
40-44	305	264	569
45-49	263	250	513
50-54	315	273	588
55-59	252	219	471
60-64	253	241	494
65-69	351	331	682
70-74	282	327	609
75-79	266	315	581
80-84	173	245	418
85-89	94	171	265
90-94	23	65	88
95 +	6	9	15
Total	4601	4510	9111

Taula 7.78. COMARCA: RIPOLLÈS

	HOMES	DONES	TOTAL
0- 1	77	70	147
1- 4	345	327	672
5- 9	480	506	986
10-14	587	524	1111
15-19	770	706	1476
20-24	954	934	1888
25-29	876	865	1741
30-34	906	801	1707
35-39	957	970	1927
40-44	981	934	1915
45-49	948	836	1784
50-54	864	832	1696
55-59	676	690	1366
60-64	680	756	1436
65-69	884	943	1827
70-74	751	904	1655
75-79	564	744	1308
80-84	325	473	798
85-89	137	262	399
90-94	40	100	140
95 +	10	29	39
Total	12812	13206	26018

Taula 7.77. COMARCA: RIBERA D'EBRE

	HOMES	DONES	TOTAL
0- 1	80	85	165
1- 4	343	353	696
5- 9	480	424	904
10-14	581	531	1112
15-19	725	659	1384
20-24	819	759	1578
25-29	701	674	1375
30-34	740	709	1449
35-39	790	814	1604
40-44	878	726	1604
45-49	704	649	1353
50-54	701	657	1358
55-59	573	543	1116
60-64	540	572	1112
65-69	651	710	1361
70-74	648	749	1397
75-79	570	630	1200
80-84	297	432	729
85-89	150	300	450
90-94	56	111	167
95 +	16	32	48
Total	11043	11119	22162

Taula 7.79. COMARCA: SEGARRA

	HOMES	DONES	TOTAL
0- 1	81	86	167
1- 4	342	319	661
5- 9	389	414	803
10-14	419	404	823
15-19	522	514	1036
20-24	622	651	1273
25-29	604	604	1208
30-34	777	669	1446
35-39	780	653	1433
40-44	663	607	1270
45-49	587	529	1116
50-54	500	480	980
55-59	375	391	766
60-64	429	429	858
65-69	506	571	1077
70-74	523	577	1100
75-79	393	442	835
80-84	209	302	511
85-89	120	160	280
90-94	24	61	85
95 +	9	10	19
Total	8874	8873	17747

Població 1999

Taula 7.80. COMARCA: SEGRIÀ

	HOMES	DONES	TOTAL
0- 1	778	698	1476
1- 4	3023	2851	5874
5- 9	3931	3756	7687
10-14	4199	4057	8256
15-19	5302	5115	10417
20-24	6661	6514	13175
25-29	6462	6375	12837
30-34	6378	6266	12644
35-39	6552	6478	13030
40-44	5951	5742	11693
45-49	5285	5211	10496
50-54	4940	4992	9932
55-59	4009	4088	8097
60-64	3796	4204	8000
65-69	4164	4716	8880
70-74	3747	4392	8139
75-79	2678	3557	6235
80-84	1372	2372	3744
85-89	735	1226	1961
90-94	194	343	537
95 +	36	63	99
Total	80193	83016	163209

Taula 7.82. COMARCA: SOLSONÈS

	HOMES	DONES	TOTAL
0- 1	53	52	105
1- 4	210	171	381
5- 9	240	249	489
10-14	283	251	534
15-19	346	350	696
20-24	419	399	818
25-29	420	408	828
30-34	461	407	868
35-39	450	431	881
40-44	429	405	834
45-49	360	341	701
50-54	370	290	660
55-59	292	309	601
60-64	303	275	578
65-69	343	358	701
70-74	301	328	629
75-79	230	232	462
80-84	151	178	329
85-89	60	73	133
90-94	12	38	50
95 +	3	7	10
Total	5736	5552	11288

Taula 7.81. COMARCA: SELVA

	HOMES	DONES	TOTAL
0- 1	569	528	1097
1- 4	2216	2042	4258
5- 9	2821	2741	5562
10-14	2995	2809	5804
15-19	3579	3376	6955
20-24	4338	4133	8471
25-29	4468	4277	8745
30-34	4569	4497	9066
35-39	4635	4453	9088
40-44	4264	4021	8285
45-49	3784	3400	7184
50-54	3466	3292	6758
55-59	2861	2749	5610
60-64	2656	2681	5337
65-69	2837	2882	5719
70-74	2217	2479	4696
75-79	1539	1983	3522
80-84	698	1235	1933
85-89	402	667	1069
90-94	99	215	314
95 +	17	26	43
Total	55030	54486	109516

Taula 7.83. COMARCA: TARRAGONÈS

	HOMES	DONES	TOTAL
0- 1	912	836	1748
1- 4	3546	3258	6804
5- 9	4357	4179	8536
10-14	4995	4573	9568
15-19	6238	5851	12089
20-24	7651	7353	15004
25-29	7296	7278	14574
30-34	7332	7180	14512
35-39	6813	6927	13740
40-44	6445	6614	13059
45-49	5928	5767	11695
50-54	5643	5541	11184
55-59	4293	4296	8589
60-64	3805	4069	7874
65-69	3786	4372	8158
70-74	3118	3721	6839
75-79	2122	2987	5109
80-84	1141	1903	3044
85-89	617	1121	1738
90-94	160	408	568
95 +	38	100	138
Total	86236	88334	174570

Població 1999

Taula 7.84. COMARCA: TERRA ALTA

	HOMES	DONES	TOTAL
0- 1	33	44	77
1- 4	165	146	311
5- 9	245	193	438
10-14	295	254	549
15-19	369	309	678
20-24	364	368	732
25-29	412	339	751
30-34	375	339	714
35-39	399	373	772
40-44	397	344	741
45-49	399	374	773
50-54	424	389	813
55-59	376	312	688
60-64	363	357	720
65-69	438	495	933
70-74	477	474	951
75-79	381	428	809
80-84	184	262	446
85-89	107	170	277
90-94	33	53	86
95 +	10	12	22
Total	6246	6035	12281

Taula 7.86. COMARCA: VAL D'ARAN

	HOMES	DONES	TOTAL
0- 1	40	42	82
1- 4	159	148	307
5- 9	223	224	447
10-14	231	194	425
15-19	225	224	449
20-24	288	282	570
25-29	325	349	674
30-34	357	341	698
35-39	370	330	700
40-44	347	337	684
45-49	281	205	486
50-54	226	192	418
55-59	152	122	274
60-64	140	171	311
65-69	167	144	311
70-74	131	127	258
75-79	113	118	231
80-84	56	87	143
85-89	22	52	74
90-94	4	20	24
95 +	1	4	5
Total	3858	3713	7571

Taula 7.85. COMARCA: URGELL

	HOMES	DONES	TOTAL
0- 1	131	131	262
1- 4	521	506	1027
5- 9	654	653	1307
10-14	745	713	1458
15-19	940	882	1822
20-24	1157	1076	2233
25-29	1080	1119	2199
30-34	1257	1123	2380
35-39	1251	1207	2458
40-44	1068	935	2003
45-49	965	933	1898
50-54	866	826	1692
55-59	677	768	1445
60-64	746	777	1523
65-69	919	941	1860
70-74	844	991	1835
75-79	683	829	1512
80-84	329	506	835
85-89	192	332	524
90-94	58	104	162
95 +	16	27	43
Total	15099	15379	30478

Taula 7.87. COMARCA: VALLÈS OCCIDENTAL

	HOMES	DONES	TOTAL
0- 1	3968	3685	7653
1- 4	14985	14077	29062
5- 9	18443	17733	36176
10-14	20196	19169	39365
15-19	24595	23445	48040
20-24	31663	30834	62497
25-29	31338	31071	62409
30-34	30903	30430	61333
35-39	28715	28636	57351
40-44	26606	26686	53292
45-49	23790	23781	47571
50-54	22614	22346	44960
55-59	17266	17365	34631
60-64	15318	16164	31482
65-69	14835	16866	31701
70-74	11483	14454	25937
75-79	8082	11307	19389
80-84	4048	7134	11182
85-89	1988	4404	6392
90-94	643	1677	2320
95 +	157	406	563
Total	351636	361670	713306

Població 1999

Taula 7.88. COMARCA: VALLÈS ORIENTAL

	HOMES	DONES	TOTAL
0- 1	1697	1595	3292
1- 4	6457	6218	12675
5- 9	7812	7616	15428
10-14	8262	7981	16243
15-19	10634	9899	20533
20-24	13256	12745	26001
25-29	13716	13610	27326
30-34	13932	13296	27228
35-39	12466	12296	24762
40-44	11380	11436	22816
45-49	10295	9908	20203
50-54	9632	9051	18683
55-59	7467	7219	14686
60-64	6489	6582	13071
65-69	6263	6677	12940
70-74	4853	5606	10459
75-79	3258	4350	7608
80-84	1615	2932	4547
85-89	849	1751	2600
90-94	295	728	1023
95 +	60	182	242
Total	150688	151678	302366

Defuncions 1999

Taula 7.89. COMARCA: ALT CAMP

	HOMES	DONES	TOTAL
0- 1	3	0	3
1- 4	0	0	0
5- 9	0	0	0
10-14	0	0	0
15-19	0	1	1
20-24	1	0	1
25-29	1	0	1
30-34	1	0	1
35-39	1	3	4
40-44	3	0	3
45-49	4	0	4
50-54	5	2	7
55-59	5	3	8
60-64	5	7	12
65-69	19	9	28
70-74	24	5	29
75-79	23	33	56
80-84	41	39	80
85-89	39	43	82
90-94	15	43	58
95 +	7	7	14
Total	197	195	392

Taula 7.91. COMARCA: ALT PENEDEÈS

	HOMES	DONES	TOTAL
0- 1	1	3	4
1- 4	2	1	3
5- 9	0	1	1
10-14	1	0	1
15-19	4	2	6
20-24	0	0	0
25-29	7	0	7
30-34	4	0	4
35-39	10	6	16
40-44	4	0	4
45-49	9	2	11
50-54	8	4	12
55-59	16	5	21
60-64	27	9	36
65-69	36	23	59
70-74	43	28	71
75-79	64	45	109
80-84	48	76	124
85-89	62	85	147
90-94	32	52	84
95 +	9	26	35
Total	387	368	755

Taula 7.90. COMARCA: ALT EMPORDÀ

	HOMES	DONES	TOTAL
0- 1	2	4	6
1- 4	2	0	2
5- 9	1	0	1
10-14	0	0	0
15-19	4	0	4
20-24	5	1	6
25-29	5	0	5
30-34	5	1	6
35-39	15	2	17
40-44	11	4	15
45-49	11	4	15
50-54	20	10	30
55-59	21	8	29
60-64	27	16	43
65-69	53	12	65
70-74	62	42	104
75-79	77	59	136
80-84	80	78	158
85-89	61	90	151
90-94	42	77	119
95 +	9	23	32
Total	513	431	944

Taula 7.92. COMARCA: ALT URGELL

	HOMES	DONES	TOTAL
0- 1	0	0	0
1- 4	0	0	0
5- 9	1	0	1
10-14	0	0	0
15-19	0	0	0
20-24	1	0	1
25-29	0	0	0
30-34	2	1	3
35-39	2	2	4
40-44	2	0	2
45-49	4	1	5
50-54	6	1	7
55-59	6	1	7
60-64	7	4	11
65-69	19	3	22
70-74	24	7	31
75-79	17	20	37
80-84	23	21	44
85-89	15	24	39
90-94	8	9	17
95 +	1	3	4
Total	138	97	235

Defuncions 1999

Taula 7.93. COMARCA: ALTA RIBAGORÇA

	HOMES	DONES	TOTAL
0- 1	0	0	0
1- 4	0	0	0
5- 9	0	0	0
10-14	0	0	0
15-19	0	0	0
20-24	0	0	0
25-29	0	0	0
30-34	0	0	0
35-39	1	0	1
40-44	0	1	1
45-49	0	0	0
50-54	0	0	0
55-59	2	0	2
60-64	0	0	0
65-69	2	2	4
70-74	7	1	8
75-79	5	3	8
80-84	9	3	12
85-89	1	3	4
90-94	1	1	2
95 +	2	0	2
Total	30	14	44

Taula 7.95. COMARCA: BAGES

	HOMES	DONES	TOTAL
0- 1	3	1	4
1- 4	0	1	1
5- 9	0	1	1
10-14	0	0	0
15-19	1	2	3
20-24	5	1	6
25-29	8	3	11
30-34	9	4	13
35-39	10	5	15
40-44	9	8	17
45-49	16	9	25
50-54	21	9	30
55-59	31	13	44
60-64	47	20	67
65-69	81	36	117
70-74	126	52	178
75-79	131	109	240
80-84	147	137	284
85-89	132	192	324
90-94	60	125	185
95 +	16	36	52
Total	853	764	1617

Taula 7.94. COMARCA: ANOIA

	HOMES	DONES	TOTAL
0- 1	2	3	5
1- 4	0	1	1
5- 9	0	1	1
10-14	0	2	2
15-19	4	0	4
20-24	2	2	4
25-29	4	1	5
30-34	8	2	10
35-39	8	1	9
40-44	9	2	11
45-49	7	7	14
50-54	14	6	20
55-59	14	13	27
60-64	26	6	32
65-69	45	21	66
70-74	56	32	88
75-79	78	34	112
80-84	58	72	130
85-89	65	83	148
90-94	30	62	92
95 +	8	21	29
Total	438	372	810

Taula 7.96. COMARCA: BAIX CAMP

	HOMES	DONES	TOTAL
0- 1	4	3	7
1- 4	0	0	0
5- 9	1	0	1
10-14	2	1	3
15-19	4	6	10
20-24	9	4	13
25-29	9	2	11
30-34	11	3	14
35-39	7	4	11
40-44	16	6	22
45-49	20	7	27
50-54	21	12	33
55-59	44	9	53
60-64	55	15	70
65-69	60	31	91
70-74	89	54	143
75-79	110	82	192
80-84	90	121	211
85-89	78	145	223
90-94	48	93	141
95 +	15	29	44
Total	693	627	1320

Defuncions 1999

Taula 7.97. COMARCA: BAIX EBRE

	HOMES	DONES	TOTAL
0- 1	1	1	2
1- 4	1	0	1
5- 9	0	0	0
10-14	1	1	2
15-19	2	0	2
20-24	5	0	5
25-29	3	2	5
30-34	4	2	6
35-39	4	1	5
40-44	5	2	7
45-49	7	4	11
50-54	9	4	13
55-59	10	1	11
60-64	18	11	29
65-69	39	17	56
70-74	57	42	99
75-79	82	47	129
80-84	57	80	137
85-89	57	72	129
90-94	40	57	97
95 +	5	16	21
Total	407	360	767

Taula 7.99. COMARCA: BAIX LLOBREGAT

	HOMES	DONES	TOTAL
0- 1	16	16	32
1- 4	2	4	6
5- 9	3	1	4
10-14	3	0	3
15-19	14	6	20
20-24	17	7	24
25-29	30	7	37
30-34	32	11	43
35-39	43	15	58
40-44	55	25	80
45-49	84	42	126
50-54	114	44	158
55-59	139	53	192
60-64	191	89	280
65-69	278	132	410
70-74	329	223	552
75-79	396	309	705
80-84	349	409	758
85-89	260	483	743
90-94	140	312	452
95 +	29	104	133
Total	2524	2292	4816

Taula 7.98. COMARCA: BAIX EMPORDÀ

	HOMES	DONES	TOTAL
0- 1	3	2	5
1- 4	0	0	0
5- 9	2	0	2
10-14	0	0	0
15-19	3	3	6
20-24	4	1	5
25-29	2	2	4
30-34	9	1	10
35-39	5	3	8
40-44	6	5	11
45-49	18	6	24
50-54	18	5	23
55-59	14	9	23
60-64	33	17	50
65-69	41	19	60
70-74	64	33	97
75-79	79	58	137
80-84	79	73	152
85-89	59	77	136
90-94	31	64	95
95 +	4	18	22
Total	474	396	870

Taula 7.100. COMARCA: BAIX PENEDEÈS

	HOMES	DONES	TOTAL
0- 1	1	2	3
1- 4	0	0	0
5- 9	0	0	0
10-14	0	0	0
15-19	4	0	4
20-24	5	0	5
25-29	4	1	5
30-34	6	4	10
35-39	2	1	3
40-44	7	2	9
45-49	8	1	9
50-54	11	2	13
55-59	12	3	15
60-64	15	8	23
65-69	18	6	24
70-74	29	13	42
75-79	38	31	69
80-84	30	30	60
85-89	20	48	68
90-94	11	22	33
95 +	4	10	14
Total	225	184	409

Defuncions 1999

Taula 7.101. COMARCA: BARCELONÈS

	HOMES	DONES	TOTAL
0- 1	51	35	86
1- 4	6	5	11
5- 9	7	5	12
10-14	10	8	18
15-19	36	9	45
20-24	72	21	93
25-29	83	29	112
30-34	130	53	183
35-39	170	54	224
40-44	178	79	257
45-49	248	109	357
50-54	398	149	547
55-59	518	211	729
60-64	765	316	1081
65-69	1230	559	1789
70-74	1624	943	2567
75-79	1905	1412	3317
80-84	1578	2079	3657
85-89	1360	2333	3693
90-94	648	1677	2325
95 +	203	706	909
Total	11220	10792	22012

Taula 7.103. COMARCA: CERDANYA

	HOMES	DONES	TOTAL
0- 1	0	0	0
1- 4	0	2	2
5- 9	0	0	0
10-14	0	0	0
15-19	2	0	2
20-24	1	1	2
25-29	1	0	1
30-34	0	1	1
35-39	0	0	0
40-44	2	0	2
45-49	0	2	2
50-54	1	0	1
55-59	1	0	1
60-64	2	1	3
65-69	5	2	7
70-74	6	6	12
75-79	15	7	22
80-84	10	12	22
85-89	7	4	11
90-94	7	9	16
95 +	0	6	6
Total	60	53	113

Taula 7.102. COMARCA: BERGUEDÀ

	HOMES	DONES	TOTAL
0- 1	0	0	0
1- 4	0	1	1
5- 9	1	0	1
10-14	0	0	0
15-19	0	0	0
20-24	2	0	2
25-29	1	0	1
30-34	3	0	3
35-39	5	0	5
40-44	2	2	4
45-49	2	2	4
50-54	4	3	7
55-59	8	2	10
60-64	8	2	10
65-69	37	10	47
70-74	40	15	55
75-79	49	30	79
80-84	52	51	103
85-89	42	51	93
90-94	28	37	65
95 +	9	13	22
Total	293	219	512

Taula 7.104. COMARCA: CONCA DE BARBERÀ

	HOMES	DONES	TOTAL
0- 1	3	0	3
1- 4	0	0	0
5- 9	0	0	0
10-14	0	0	0
15-19	0	0	0
20-24	1	0	1
25-29	1	0	1
30-34	0	1	1
35-39	2	0	2
40-44	1	0	1
45-49	3	0	3
50-54	1	0	1
55-59	5	2	7
60-64	6	4	10
65-69	8	5	13
70-74	15	8	23
75-79	20	13	33
80-84	27	24	51
85-89	33	34	67
90-94	12	26	38
95 +	4	8	12
Total	142	125	267

Defuncions 1999

Taula 7.105. COMARCA: GARRAF

	HOMES	DONES	TOTAL
0- 1	0	1	1
1- 4	0	3	3
5- 9	0	0	0
10-14	0	0	0
15-19	2	1	3
20-24	4	3	7
25-29	3	2	5
30-34	7	2	9
35-39	5	5	10
40-44	8	1	9
45-49	15	9	24
50-54	22	9	31
55-59	24	7	31
60-64	32	6	38
65-69	58	30	88
70-74	53	35	88
75-79	90	59	149
80-84	63	90	153
85-89	63	89	152
90-94	24	63	87
95 +	10	19	29
Total	483	434	917

Taula 7.107. COMARCA: GARROTXA

	HOMES	DONES	TOTAL
0- 1	1	0	1
1- 4	0	1	1
5- 9	0	0	0
10-14	0	0	0
15-19	1	0	1
20-24	0	0	0
25-29	3	0	3
30-34	5	1	6
35-39	0	0	0
40-44	2	4	6
45-49	1	1	2
50-54	5	3	8
55-59	5	2	7
60-64	12	7	19
65-69	31	9	40
70-74	33	24	57
75-79	50	53	103
80-84	53	49	102
85-89	39	61	100
90-94	18	32	50
95 +	2	13	15
Total	261	260	521

Taula 7.106. COMARCA: GARRIGUES

	HOMES	DONES	TOTAL
0- 1	0	0	0
1- 4	0	0	0
5- 9	0	0	0
10-14	0	0	0
15-19	0	0	0
20-24	0	0	0
25-29	1	1	2
30-34	1	0	1
35-39	0	0	0
40-44	1	0	1
45-49	1	0	1
50-54	3	0	3
55-59	2	3	5
60-64	6	3	9
65-69	8	1	9
70-74	11	10	21
75-79	24	18	42
80-84	28	32	60
85-89	18	37	55
90-94	12	20	32
95 +	4	3	7
Total	120	128	248

Taula 7.108. COMARCA: GIRONÈS

	HOMES	DONES	TOTAL
0- 1	3	3	6
1- 4	0	0	0
5- 9	0	0	0
10-14	0	1	1
15-19	3	0	3
20-24	4	0	4
25-29	4	1	5
30-34	4	3	7
35-39	10	4	14
40-44	12	6	18
45-49	10	8	18
50-54	27	6	33
55-59	36	7	43
60-64	31	16	47
65-69	65	27	92
70-74	73	54	127
75-79	97	82	179
80-84	96	93	189
85-89	99	137	236
90-94	31	94	125
95 +	15	24	39
Total	620	566	1186

Defuncions 1999

Taula 7.109. COMARCA: MARESME

	HOMES	DONES	TOTAL
0- 1	8	11	19
1- 4	3	0	3
5- 9	4	1	5
10-14	2	0	2
15-19	8	2	10
20-24	12	10	22
25-29	12	4	16
30-34	17	9	26
35-39	21	7	28
40-44	31	15	46
45-49	30	23	53
50-54	47	21	68
55-59	55	20	75
60-64	100	30	130
65-69	146	72	218
70-74	179	99	278
75-79	225	185	410
80-84	197	275	472
85-89	186	309	495
90-94	76	207	283
95 +	21	84	105
Total	1380	1384	2764

Taula 7.111. COMARCA: NOGUERA

	HOMES	DONES	TOTAL
0- 1	0	2	2
1- 4	0	0	0
5- 9	0	2	2
10-14	2	0	2
15-19	1	0	1
20-24	0	1	1
25-29	0	0	0
30-34	1	1	2
35-39	1	0	1
40-44	2	1	3
45-49	4	1	5
50-54	5	3	8
55-59	4	2	6
60-64	14	4	18
65-69	25	8	33
70-74	31	13	44
75-79	38	26	64
80-84	36	38	74
85-89	45	42	87
90-94	32	34	66
95 +	8	11	19
Total	249	189	438

Taula 7.110. COMARCA: MONTSIÀ

	HOMES	DONES	TOTAL
0- 1	1	1	2
1- 4	0	0	0
5- 9	0	0	0
10-14	0	0	0
15-19	1	1	2
20-24	3	0	3
25-29	2	0	2
30-34	0	0	0
35-39	1	1	2
40-44	6	0	6
45-49	5	2	7
50-54	9	2	11
55-59	6	4	10
60-64	19	16	35
65-69	23	16	39
70-74	41	26	67
75-79	67	39	106
80-84	53	59	112
85-89	65	69	134
90-94	30	56	86
95 +	13	9	22
Total	345	301	646

Taula 7.112. COMARCA: OSONA

	HOMES	DONES	TOTAL
0- 1	2	1	3
1- 4	0	0	0
5- 9	1	0	1
10-14	0	0	0
15-19	6	1	7
20-24	6	1	7
25-29	3	0	3
30-34	4	3	7
35-39	7	4	11
40-44	14	2	16
45-49	8	3	11
50-54	16	8	24
55-59	21	13	34
60-64	41	12	53
65-69	49	26	75
70-74	75	43	118
75-79	105	57	162
80-84	92	98	190
85-89	74	119	193
90-94	48	84	132
95 +	9	28	37
Total	581	503	1084

Defuncions 1999

Taula 7.113. COMARCA: PALLARS JUSSÀ

	HOMES	DONES	TOTAL
0- 1	2	0	2
1- 4	0	0	0
5- 9	1	0	1
10-14	0	0	0
15-19	1	0	1
20-24	0	0	0
25-29	0	0	0
30-34	1	0	1
35-39	0	4	4
40-44	0	0	0
45-49	1	0	1
50-54	0	0	0
55-59	2	0	2
60-64	5	5	10
65-69	4	4	8
70-74	12	5	17
75-79	24	12	36
80-84	13	23	36
85-89	18	16	34
90-94	12	14	26
95 +	2	6	8
Total	98	89	187

Taula 7.115. COMARCA: PLA D'URGELL

	HOMES	DONES	TOTAL
0- 1	1	0	1
1- 4	0	0	0
5- 9	0	0	0
10-14	0	0	0
15-19	1	0	1
20-24	1	0	1
25-29	1	0	1
30-34	2	0	2
35-39	2	0	2
40-44	1	3	4
45-49	2	0	2
50-54	2	0	2
55-59	6	2	8
60-64	10	1	11
65-69	13	5	18
70-74	14	8	22
75-79	35	27	62
80-84	29	38	67
85-89	36	33	69
90-94	20	20	40
95 +	4	5	9
Total	180	142	322

Taula 7.114. COMARCA: PALLARS SOBIRÀ

	HOMES	DONES	TOTAL
0- 1	0	0	0
1- 4	0	0	0
5- 9	0	0	0
10-14	0	0	0
15-19	0	0	0
20-24	1	0	1
25-29	1	2	3
30-34	0	0	0
35-39	0	0	0
40-44	1	0	1
45-49	0	0	0
50-54	1	0	1
55-59	0	1	1
60-64	1	1	2
65-69	3	2	5
70-74	2	2	4
75-79	6	3	9
80-84	8	9	17
85-89	9	13	22
90-94	7	7	14
95 +	1	1	2
Total	41	41	82

Taula 7.116. COMARCA: PLA DE L'ESTANY

	HOMES	DONES	TOTAL
0- 1	0	0	0
1- 4	1	1	2
5- 9	0	0	0
10-14	1	0	1
15-19	1	0	1
20-24	0	1	1
25-29	1	0	1
30-34	3	0	3
35-39	2	1	3
40-44	1	1	2
45-49	5	0	5
50-54	3	7	10
55-59	5	3	8
60-64	9	1	10
65-69	9	8	17
70-74	21	6	27
75-79	28	17	45
80-84	15	20	35
85-89	20	27	47
90-94	6	22	28
95 +	2	9	11
Total	133	124	257

Defuncions 1999

Taula 7.117. COMARCA: PRIORAT

	HOMES	DONES	TOTAL
0- 1	0	1	1
1- 4	0	0	0
5- 9	0	0	0
10-14	0	0	0
15-19	0	0	0
20-24	1	0	1
25-29	0	0	0
30-34	2	0	2
35-39	0	0	0
40-44	0	0	0
45-49	2	0	2
50-54	0	1	1
55-59	4	0	4
60-64	4	1	5
65-69	4	3	7
70-74	4	1	5
75-79	10	6	16
80-84	12	14	26
85-89	9	14	23
90-94	11	11	22
95 +	2	5	7
Total	65	57	122

Taula 7.119. COMARCA: RIPOLLÈS

	HOMES	DONES	TOTAL
0- 1	1	0	1
1- 4	0	1	1
5- 9	0	0	0
10-14	0	0	0
15-19	0	0	0
20-24	2	0	2
25-29	0	0	0
30-34	0	1	1
35-39	3	1	4
40-44	3	3	6
45-49	7	2	9
50-54	5	1	6
55-59	5	2	7
60-64	10	5	15
65-69	14	1	15
70-74	26	21	47
75-79	27	25	52
80-84	29	34	63
85-89	23	35	58
90-94	12	14	26
95 +	3	11	14
Total	170	157	327

Taula 7.118. COMARCA: RIBERA D'EBRE

	HOMES	DONES	TOTAL
0- 1	0	1	1
1- 4	0	1	1
5- 9	0	0	0
10-14	0	0	0
15-19	1	0	1
20-24	3	0	3
25-29	0	0	0
30-34	1	0	1
35-39	2	1	3
40-44	1	1	2
45-49	3	2	5
50-54	4	3	7
55-59	4	0	4
60-64	5	4	9
65-69	6	6	12
70-74	22	8	30
75-79	26	17	43
80-84	15	28	43
85-89	19	33	52
90-94	5	19	24
95 +	3	12	15
Total	120	136	256

Taula 7.120. COMARCA: SEGARRA

	HOMES	DONES	TOTAL
0- 1	1	0	1
1- 4	0	0	0
5- 9	0	0	0
10-14	0	0	0
15-19	0	0	0
20-24	1	3	4
25-29	2	0	2
30-34	1	0	1
35-39	3	0	3
40-44	1	0	1
45-49	1	0	1
50-54	1	0	1
55-59	3	2	5
60-64	6	1	7
65-69	11	2	13
70-74	15	8	23
75-79	21	8	29
80-84	19	20	39
85-89	16	24	40
90-94	9	12	21
95 +	3	7	10
Total	114	87	201

Defuncions 1999

Taula 7.121. COMARCA: SEGRIÀ

	HOMES	DONES	TOTAL
0- 1	0	1	1
1- 4	1	0	1
5- 9	1	0	1
10-14	1	0	1
15-19	2	1	3
20-24	5	1	6
25-29	11	2	13
30-34	9	5	14
35-39	14	6	20
40-44	19	9	28
45-49	20	7	27
50-54	24	6	30
55-59	36	12	48
60-64	50	23	73
65-69	96	44	140
70-74	122	69	191
75-79	135	131	266
80-84	141	170	311
85-89	117	148	265
90-94	59	107	166
95 +	24	40	64
Total	887	782	1669

Taula 7.123. COMARCA: SOLSONÈS

	HOMES	DONES	TOTAL
0- 1	0	0	0
1- 4	0	0	0
5- 9	0	0	0
10-14	0	0	0
15-19	1	0	1
20-24	0	0	0
25-29	0	0	0
30-34	1	0	1
35-39	4	2	6
40-44	0	0	0
45-49	0	1	1
50-54	2	1	3
55-59	3	0	3
60-64	4	1	5
65-69	4	5	9
70-74	14	3	17
75-79	14	4	18
80-84	11	15	26
85-89	8	11	19
90-94	2	2	4
95 +	1	3	4
Total	69	48	117

Taula 7.122. COMARCA: SELVA

	HOMES	DONES	TOTAL
0- 1	0	2	2
1- 4	0	3	3
5- 9	0	0	0
10-14	2	0	2
15-19	3	1	4
20-24	6	2	8
25-29	2	2	4
30-34	4	3	7
35-39	10	6	16
40-44	9	5	14
45-49	8	5	13
50-54	18	4	22
55-59	26	5	31
60-64	22	14	36
65-69	52	18	70
70-74	82	38	120
75-79	88	58	146
80-84	60	77	137
85-89	72	92	164
90-94	21	61	82
95 +	7	21	28
Total	492	417	909

Taula 7.124. COMARCA: TARRAGONÈS

	HOMES	DONES	TOTAL
0- 1	7	4	11
1- 4	0	2	2
5- 9	1	1	2
10-14	1	0	1
15-19	8	5	13
20-24	3	6	9
25-29	11	1	12
30-34	8	4	12
35-39	19	8	27
40-44	21	7	28
45-49	32	7	39
50-54	27	13	40
55-59	22	15	37
60-64	48	16	64
65-69	68	38	106
70-74	107	64	171
75-79	123	97	220
80-84	100	97	197
85-89	97	131	228
90-94	39	79	118
95 +	9	28	37
Total	751	623	1374

Defuncions 1999

Taula 7.125. COMARCA: TERRA ALTA

	HOMES	DONES	TOTAL
0- 1	0	0	0
1- 4	0	0	0
5- 9	0	0	0
10-14	0	0	0
15-19	1	0	1
20-24	0	0	0
25-29	1	1	2
30-34	1	0	1
35-39	0	0	0
40-44	2	0	2
45-49	0	0	0
50-54	1	0	1
55-59	0	4	4
60-64	3	0	3
65-69	10	7	17
70-74	5	6	11
75-79	20	8	28
80-84	13	18	31
85-89	17	21	38
90-94	14	6	20
95 +	2	1	3
Total	90	72	162

Taula 7.127. COMARCA: VAL D'ARAN

	HOMES	DONES	TOTAL
0- 1	0	0	0
1- 4	0	0	0
5- 9	0	0	0
10-14	0	0	0
15-19	0	0	0
20-24	0	0	0
25-29	0	0	0
30-34	1	0	1
35-39	0	0	0
40-44	1	0	1
45-49	0	0	0
50-54	3	0	3
55-59	1	1	2
60-64	0	0	0
65-69	3	1	4
70-74	4	4	8
75-79	6	1	7
80-84	2	5	7
85-89	4	7	11
90-94	2	5	7
95 +	1	1	2
Total	28	25	53

Taula 7.126. COMARCA: URGELL

	HOMES	DONES	TOTAL
0- 1	0	0	0
1- 4	0	0	0
5- 9	1	0	1
10-14	0	0	0
15-19	1	0	1
20-24	3	0	3
25-29	2	2	4
30-34	1	2	3
35-39	3	0	3
40-44	2	0	2
45-49	4	0	4
50-54	0	2	2
55-59	8	2	10
60-64	7	6	13
65-69	16	6	22
70-74	23	15	38
75-79	34	24	58
80-84	28	35	63
85-89	28	33	61
90-94	9	23	32
95 +	7	11	18
Total	177	161	338

Taula 7.128. COMARCA: VALLÈS OCCIDENTAL

	HOMES	DONES	TOTAL
0- 1	11	14	25
1- 4	3	2	5
5- 9	5	5	10
10-14	5	2	7
15-19	17	2	19
20-24	28	8	36
25-29	18	8	26
30-34	32	13	45
35-39	35	15	50
40-44	47	29	76
45-49	88	23	111
50-54	110	37	147
55-59	150	61	211
60-64	219	79	298
65-69	315	116	431
70-74	388	205	593
75-79	447	350	797
80-84	366	465	831
85-89	344	535	879
90-94	162	369	531
95 +	43	146	189
Total	2833	2484	5317

Defuncions 1999

Taula 7.129. COMARCA: VALLÈS ORIENTAL

	HOMES	DONES	TOTAL
0- 1	8	3	11
1- 4	3	0	3
5- 9	1	1	2
10-14	1	0	1
15-19	11	3	14
20-24	14	4	18
25-29	19	1	20
30-34	19	11	30
35-39	23	11	34
40-44	27	8	35
45-49	34	9	43
50-54	51	17	68
55-59	56	17	73
60-64	75	37	112
65-69	124	66	190
70-74	173	98	271
75-79	174	129	303
80-84	172	185	357
85-89	156	234	390
90-94	72	182	254
95 +	20	47	67
Total	1233	1063	2296

Taxes específiques de mortalitat per edat i sexe (x 1000 Hbs.) Catalunya, 1999

Taula 7.130. COMARCA: ALT CAMP

	HOMES	DONES	TOTAL
0- 1	18.18	0.00	9.32
1- 4	0.00	0.00	0.00
5- 9	0.00	0.00	0.00
10-14	0.00	0.00	0.00
15-19	0.00	0.94	0.46
20-24	0.72	0.00	0.36
25-29	0.74	0.00	0.39
30-34	0.73	0.00	0.38
35-39	0.72	2.25	1.47
40-44	2.30	0.00	1.21
45-49	3.59	0.00	1.86
50-54	4.91	1.95	3.42
55-59	5.26	3.37	4.35
60-64	6.54	8.77	7.68
65-69	20.81	9.29	14.88
70-74	28.00	5.22	15.98
75-79	35.49	41.72	38.92
80-84	116.15	69.77	87.72
85-89	189.32	115.90	142.11
90-94	234.38	313.87	288.56
95 +	636.36	250.00	358.97
Total	11.35	11.19	11.27

Taula 7.132. COMARCA: ALT PENEDEÈS

	HOMES	DONES	TOTAL
0- 1	2.83	8.31	5.60
1- 4	1.42	0.74	1.08
5- 9	0.00	0.58	0.29
10-14	0.51	0.00	0.26
15-19	1.57	0.84	1.21
20-24	0.00	0.00	0.00
25-29	2.20	0.00	1.15
30-34	1.30	0.00	0.66
35-39	3.27	2.03	2.66
40-44	1.45	0.00	0.73
45-49	3.49	0.84	2.22
50-54	3.38	1.74	2.57
55-59	8.22	2.71	5.54
60-64	15.85	5.29	10.58
65-69	18.73	10.70	14.49
70-74	25.38	14.48	19.57
75-79	50.04	28.98	38.49
80-84	70.59	73.93	72.60
85-89	176.64	137.10	151.39
90-94	301.89	256.16	271.84
95 +	321.43	702.70	538.46
Total	10.21	9.65	9.93

Taula 7.131. COMARCA: ALT EMPORDÀ

	HOMES	DONES	TOTAL
0- 1	4.51	9.22	6.84
1- 4	1.07	0.00	0.56
5- 9	0.41	0.00	0.21
10-14	0.00	0.00	0.00
15-19	1.30	0.00	0.67
20-24	1.37	0.29	0.84
25-29	1.36	0.00	0.69
30-34	1.32	0.27	0.81
35-39	3.93	0.53	2.25
40-44	3.21	1.18	2.20
45-49	3.51	1.31	2.43
50-54	6.58	3.50	5.09
55-59	8.34	3.42	5.97
60-64	11.78	6.60	9.11
65-69	20.65	4.37	12.24
70-74	28.52	16.81	22.26
75-79	46.39	27.47	35.71
80-84	87.82	59.63	71.20
85-89	121.51	107.40	112.69
90-94	256.10	244.44	248.43
95 +	191.49	323.94	271.19
Total	10.76	8.93	9.84

Taula 7.133. COMARCA: ALT URGELL

	HOMES	DONES	TOTAL
0- 1	0.00	0.00	0.00
1- 4	0.00	0.00	0.00
5- 9	2.35	0.00	1.25
10-14	0.00	0.00	0.00
15-19	0.00	0.00	0.00
20-24	1.40	0.00	0.72
25-29	0.00	0.00	0.00
30-34	2.65	1.37	2.02
35-39	2.70	2.61	2.65
40-44	2.74	0.00	1.47
45-49	5.93	1.77	4.04
50-54	10.45	1.73	6.07
55-59	12.37	2.26	7.55
60-64	14.77	8.66	11.75
65-69	31.77	4.91	18.20
70-74	42.55	12.05	27.07
75-79	41.36	39.84	40.53
80-84	93.12	66.46	78.15
85-89	112.78	130.43	123.03
90-94	250.00	160.71	193.18
95 +	250.00	300.00	285.71
Total	14.44	10.25	12.36

Taxes específiques de mortalitat per edat i sexe (x 1000 Hbs.) Catalunya, 1999

Taula 7.134. COMARCA: ALTA RIBAGORÇA

	HOMES	DONES	TOTAL
0- 1	0.00	0.00	0.00
1- 4	0.00	0.00	0.00
5- 9	0.00	0.00	0.00
10-14	0.00	0.00	0.00
15-19	0.00	0.00	0.00
20-24	0.00	0.00	0.00
25-29	0.00	0.00	0.00
30-34	0.00	0.00	0.00
35-39	6.17	0.00	3.21
40-44	0.00	9.17	3.73
45-49	0.00	0.00	0.00
50-54	0.00	0.00	0.00
55-59	26.67	0.00	12.05
60-64	0.00	0.00	0.00
65-69	16.81	17.39	17.09
70-74	53.03	10.75	35.56
75-79	59.52	32.61	45.45
80-84	195.65	56.60	121.21
85-89	47.62	76.92	66.67
90-94	111.11	125.00	117.65
95 +	666.67	0.00	333.33
Total	16.01	8.14	12.24

Taula 7.136. COMARCA: BAGES

	HOMES	DONES	TOTAL
0- 1	4.30	1.61	3.03
1- 4	0.00	0.41	0.20
5- 9	0.00	0.32	0.16
10-14	0.00	0.00	0.00
15-19	0.21	0.43	0.32
20-24	0.82	0.17	0.50
25-29	1.37	0.55	0.97
30-34	1.56	0.74	1.17
35-39	1.71	0.86	1.29
40-44	1.61	1.47	1.54
45-49	3.14	1.91	2.55
50-54	4.47	1.90	3.18
55-59	8.49	3.29	5.79
60-64	12.60	4.69	8.39
65-69	19.29	7.16	12.68
70-74	34.21	11.21	21.39
75-79	47.40	28.97	36.77
80-84	96.65	56.17	71.72
85-89	173.00	122.92	139.35
90-94	257.51	228.94	237.48
95 +	355.56	290.32	307.69
Total	11.43	9.77	10.58

Taula 7.135. COMARCA: ANOIA

	HOMES	DONES	TOTAL
0- 1	4.32	7.59	5.83
1- 4	0.00	0.65	0.32
5- 9	0.00	0.46	0.23
10-14	0.00	0.85	0.42
15-19	1.25	0.00	0.64
20-24	0.51	0.54	0.53
25-29	1.10	0.29	0.70
30-34	2.28	0.60	1.46
35-39	2.36	0.31	1.36
40-44	2.88	0.64	1.77
45-49	2.30	2.43	2.36
50-54	4.92	2.21	3.60
55-59	6.19	5.92	6.06
60-64	12.64	2.74	7.54
65-69	20.13	9.15	14.57
70-74	30.24	15.13	22.18
75-79	57.86	18.82	35.50
80-84	79.02	59.31	66.74
85-89	167.96	107.10	127.37
90-94	250.00	224.64	232.32
95 +	258.06	228.26	235.77
Total	9.87	8.28	9.07

Taula 7.137. COMARCA: BAIX CAMP

	HOMES	DONES	TOTAL
0- 1	5.42	4.29	4.87
1- 4	0.00	0.00	0.00
5- 9	0.27	0.00	0.14
10-14	0.51	0.26	0.39
15-19	0.83	1.25	1.04
20-24	1.45	0.67	1.07
25-29	1.54	0.35	0.95
30-34	1.94	0.53	1.24
35-39	1.25	0.71	0.98
40-44	3.07	1.16	2.12
45-49	4.20	1.49	2.85
50-54	4.57	2.80	3.71
55-59	12.07	2.59	7.45
60-64	17.16	4.40	10.58
65-69	18.15	8.58	13.16
70-74	31.65	16.60	23.58
75-79	53.19	29.69	39.75
80-84	80.21	66.96	72.04
85-89	134.72	145.58	141.59
90-94	229.67	231.92	231.15
95 +	194.81	308.51	257.31
Total	9.78	8.62	9.19

Taxes específiques de mortalitat per edat i sexe (x 1000 Hbs.) Catalunya, 1999

Taula 7.138. COMARCA: BAIX EBRE

	HOMES	DONES	TOTAL
0- 1	3.50	3.77	3.63
1- 4	0.88	0.00	0.46
5- 9	0.00	0.00	0.00
10-14	0.59	0.63	0.61
15-19	0.94	0.00	0.47
20-24	2.00	0.00	1.01
25-29	1.21	0.86	1.04
30-34	1.67	0.89	1.29
35-39	1.73	0.44	1.09
40-44	2.43	0.93	1.66
45-49	3.52	2.05	2.79
50-54	4.27	1.92	3.10
55-59	5.56	0.55	3.05
60-64	10.40	6.13	8.22
65-69	20.41	7.75	13.65
70-74	32.52	21.31	26.58
75-79	61.89	28.78	43.61
80-84	75.00	74.28	74.58
85-89	161.02	116.32	132.58
90-94	245.40	229.84	236.01
95 +	106.38	205.13	168.00
Total	12.57	10.82	11.68

Taula 7.140. COMARCA: BAIX LLOBREGAT

	HOMES	DONES	TOTAL
0- 1	4.36	4.71	4.53
1- 4	0.15	0.32	0.23
5- 9	0.18	0.06	0.13
10-14	0.17	0.00	0.09
15-19	0.61	0.27	0.44
20-24	0.55	0.24	0.40
25-29	0.94	0.23	0.59
30-34	1.04	0.38	0.72
35-39	1.65	0.58	1.12
40-44	2.32	1.05	1.68
45-49	3.79	1.86	2.82
50-54	5.04	1.96	3.50
55-59	7.45	3.02	5.30
60-64	12.24	5.77	9.02
65-69	20.06	9.00	14.37
70-74	34.49	19.20	26.10
75-79	62.23	33.20	44.99
80-84	108.49	66.69	81.07
85-89	160.10	125.62	135.86
90-94	276.13	226.91	240.17
95 +	239.67	312.31	292.95
Total	7.60	6.84	7.22

Taula 7.139. COMARCA: BAIX EMPORDÀ

	HOMES	DONES	TOTAL
0- 1	5.85	4.45	5.20
1- 4	0.00	0.00	0.00
5- 9	0.80	0.00	0.41
10-14	0.00	0.00	0.00
15-19	0.98	1.01	0.99
20-24	1.03	0.27	0.66
25-29	0.51	0.53	0.52
30-34	2.18	0.26	1.24
35-39	1.25	0.79	1.02
40-44	1.61	1.41	1.52
45-49	5.45	1.95	3.76
50-54	5.71	1.66	3.73
55-59	5.40	3.55	4.49
60-64	13.81	7.14	10.48
65-69	16.56	6.96	11.53
70-74	30.17	14.04	21.69
75-79	51.33	28.81	38.57
80-84	96.34	57.03	72.38
85-89	141.83	90.91	107.68
90-94	198.72	209.15	205.63
95 +	266.67	666.67	523.81
Total	9.63	7.99	8.81

Taula 7.141. COMARCA: BAIX PENEDEÈS

	HOMES	DONES	TOTAL
0- 1	3.70	7.52	5.60
1- 4	0.00	0.00	0.00
5- 9	0.00	0.00	0.00
10-14	0.00	0.00	0.00
15-19	2.17	0.00	1.15
20-24	2.34	0.00	1.20
25-29	1.83	0.48	1.17
30-34	2.55	1.85	2.22
35-39	0.93	0.47	0.70
40-44	3.48	1.05	2.30
45-49	4.17	0.56	2.42
50-54	5.78	1.13	3.54
55-59	7.56	2.00	4.86
60-64	10.14	5.76	8.01
65-69	12.53	4.34	8.52
70-74	28.68	11.26	19.39
75-79	50.13	34.60	41.72
80-84	85.71	62.37	72.20
85-89	119.76	133.70	129.28
90-94	289.47	181.82	207.55
95 +	571.43	416.67	451.61
Total	8.19	6.86	7.53

Taxes específiques de mortalitat per edat i sexe (x 1000 Hbs.) Catalunya, 1999

Taula 7.142. COMARCA: BARCELONÈS

	HOMES	DONES	TOTAL
0- 1	5.80	4.20	5.02
1- 4	0.18	0.16	0.17
5- 9	0.18	0.13	0.15
10-14	0.22	0.19	0.21
15-19	0.61	0.16	0.39
20-24	0.87	0.27	0.58
25-29	0.98	0.36	0.68
30-34	1.68	0.70	1.19
35-39	2.45	0.74	1.57
40-44	2.70	1.12	1.88
45-49	3.99	1.55	2.70
50-54	5.90	1.98	3.83
55-59	8.66	3.26	5.85
60-64	13.83	5.05	9.17
65-69	22.04	8.13	14.37
70-74	35.29	14.78	23.38
75-79	58.91	26.86	39.06
80-84	92.49	59.84	70.59
85-89	160.06	110.96	125.09
90-94	248.56	207.83	217.78
95 +	371.12	368.28	368.91
Total	11.53	10.00	10.73

Taula 7.144. COMARCA: CERDANYA

	HOMES	DONES	TOTAL
0- 1	0.00	0.00	0.00
1- 4	0.00	9.17	4.23
5- 9	0.00	0.00	0.00
10-14	0.00	0.00	0.00
15-19	4.54	0.00	2.38
20-24	1.90	2.11	2.00
25-29	1.80	0.00	0.94
30-34	0.00	1.85	0.88
35-39	0.00	0.00	0.00
40-44	3.36	0.00	1.77
45-49	0.00	4.62	2.12
50-54	2.24	0.00	1.22
55-59	3.11	0.00	1.52
60-64	6.41	2.98	4.63
65-69	13.93	6.01	10.12
70-74	18.75	18.18	18.46
75-79	66.67	25.00	43.56
80-84	77.52	58.25	65.67
85-89	101.45	36.36	61.45
90-94	500.00	290.32	355.56
95 +	0.00	1200.00	857.14
Total	8.59	7.96	8.28

Taula 7.143. COMARCA: BERGUEDÀ

	HOMES	DONES	TOTAL
0- 1	0.00	0.00	0.00
1- 4	0.00	2.10	1.02
5- 9	1.35	0.00	0.71
10-14	0.00	0.00	0.00
15-19	0.00	0.00	0.00
20-24	1.49	0.00	0.77
25-29	0.85	0.00	0.44
30-34	2.27	0.00	1.19
35-39	3.43	0.00	1.73
40-44	1.38	1.48	1.43
45-49	1.57	1.69	1.63
50-54	3.38	2.81	3.11
55-59	9.30	1.96	5.32
60-64	7.97	1.76	4.68
65-69	29.89	6.58	17.04
70-74	32.89	11.33	21.65
75-79	54.87	27.65	39.94
80-84	113.29	67.82	85.05
85-89	169.35	102.62	124.83
90-94	394.37	204.42	257.94
95 +	600.00	302.33	379.31
Total	15.78	11.34	13.52

Taula 7.145. COMARCA: CONCA DE BARBERÀ

	HOMES	DONES	TOTAL
0- 1	41.10	0.00	21.74
1- 4	0.00	0.00	0.00
5- 9	0.00	0.00	0.00
10-14	0.00	0.00	0.00
15-19	0.00	0.00	0.00
20-24	1.48	0.00	0.77
25-29	1.50	0.00	0.77
30-34	0.00	1.59	0.74
35-39	2.86	0.00	1.50
40-44	1.65	0.00	0.83
45-49	4.97	0.00	2.70
50-54	1.75	0.00	0.95
55-59	11.04	4.15	7.49
60-64	13.27	8.57	10.88
65-69	14.04	7.84	10.76
70-74	29.35	14.23	21.44
75-79	44.74	23.42	32.93
80-84	113.92	64.86	84.02
85-89	203.70	149.78	172.24
90-94	203.39	292.13	256.76
95 +	285.71	266.67	272.73
Total	15.41	13.59	14.50

Taxes específiques de mortalitat per edat i sexe (x 1000 Hbs.) Catalunya, 1999

Taula 7.146. COMARCA: GARRAF

	HOMES	DONES	TOTAL
0- 1	0.00	2.00	0.96
1- 4	0.00	1.63	0.77
5- 9	0.00	0.00	0.00
10-14	0.00	0.00	0.00
15-19	0.63	0.33	0.49
20-24	0.98	0.79	0.89
25-29	0.75	0.51	0.63
30-34	1.58	0.47	1.04
35-39	1.20	1.22	1.21
40-44	2.04	0.27	1.18
45-49	4.23	2.72	3.50
50-54	6.92	3.02	5.03
55-59	9.27	2.82	6.11
60-64	13.57	2.56	8.08
65-69	24.90	11.99	18.21
70-74	29.53	16.27	22.30
75-79	72.12	34.56	50.42
80-84	102.94	87.04	92.95
85-89	206.56	140.60	162.05
90-94	220.18	270.39	254.39
95 +	217.39	271.43	250.00
Total	9.77	8.78	9.27

Taula 7.148. COMARCA: GARROTXA

	HOMES	DONES	TOTAL
0- 1	5.59	0.00	2.67
1- 4	0.00	1.26	0.66
5- 9	0.00	0.00	0.00
10-14	0.00	0.00	0.00
15-19	0.74	0.00	0.37
20-24	0.00	0.00	0.00
25-29	1.92	0.00	0.95
30-34	2.99	0.62	1.83
35-39	0.00	0.00	0.00
40-44	1.10	2.43	1.73
45-49	0.63	0.65	0.64
50-54	3.43	2.24	2.86
55-59	4.50	1.69	3.05
60-64	10.08	5.60	7.78
65-69	22.11	5.46	13.12
70-74	24.28	14.92	19.20
75-79	48.83	38.10	42.65
80-84	107.94	57.65	76.06
85-89	146.62	124.74	132.45
90-94	243.24	230.22	234.74
95 +	117.65	1083.33	517.24
Total	11.43	10.84	11.13

Taula 7.147. COMARCA: GARRIGUES

	HOMES	DONES	TOTAL
0- 1	0.00	0.00	0.00
1- 4	0.00	0.00	0.00
5- 9	0.00	0.00	0.00
10-14	0.00	0.00	0.00
15-19	0.00	0.00	0.00
20-24	0.00	0.00	0.00
25-29	1.54	1.71	1.62
30-34	1.49	0.00	0.84
35-39	0.00	0.00	0.00
40-44	1.54	0.00	0.81
45-49	1.60	0.00	0.87
50-54	4.88	0.00	2.46
55-59	3.99	6.02	5.01
60-64	11.03	5.66	8.38
65-69	12.01	1.44	6.61
70-74	17.60	14.73	16.10
75-79	43.72	28.53	35.59
80-84	94.28	86.49	89.96
85-89	106.51	141.22	127.61
90-94	218.18	253.16	238.81
95 +	363.64	136.36	212.12
Total	12.29	13.55	12.91

Taula 7.149. COMARCA: GIRONÈS

	HOMES	DONES	TOTAL
0- 1	4.10	4.42	4.26
1- 4	0.00	0.00	0.00
5- 9	0.00	0.00	0.00
10-14	0.00	0.28	0.14
15-19	0.67	0.00	0.33
20-24	0.71	0.00	0.35
25-29	0.75	0.19	0.47
30-34	0.76	0.57	0.66
35-39	1.96	0.76	1.35
40-44	2.46	1.21	1.83
45-49	2.29	1.81	2.04
50-54	6.85	1.56	4.24
55-59	12.00	2.38	7.23
60-64	11.52	5.58	8.46
65-69	22.62	8.00	14.72
70-74	29.93	17.10	22.69
75-79	51.27	32.09	40.25
80-84	97.86	56.47	71.92
85-89	181.65	144.51	158.07
90-94	187.88	348.15	287.36
95 +	375.00	369.23	371.43
Total	9.65	8.39	9.01

Taxes específiques de mortalitat per edat i sexe (x 1000 Hbs.) Catalunya, 1999

Taula 7.150. COMARCA: MARESME

	HOMES	DONES	TOTAL
0- 1	4.43	6.65	5.49
1- 4	0.44	0.00	0.23
5- 9	0.47	0.12	0.30
10-14	0.21	0.00	0.11
15-19	0.71	0.18	0.45
20-24	0.85	0.73	0.79
25-29	0.85	0.29	0.57
30-34	1.19	0.65	0.92
35-39	1.56	0.52	1.04
40-44	2.44	1.17	1.81
45-49	2.59	2.01	2.30
50-54	4.24	1.95	3.11
55-59	6.34	2.36	4.37
60-64	13.52	4.01	8.74
65-69	20.04	9.00	14.26
70-74	31.84	14.17	22.05
75-79	57.75	32.38	42.67
80-84	93.72	71.43	79.30
85-89	163.59	120.94	134.07
90-94	173.52	173.66	173.62
95 +	150.00	198.11	186.17
Total	8.31	8.10	8.20

Taula 7.152. COMARCA: NOGUERA

	HOMES	DONES	TOTAL
0- 1	0.00	15.38	7.46
1- 4	0.00	0.00	0.00
5- 9	0.00	2.94	1.45
10-14	2.60	0.00	1.28
15-19	0.96	0.00	0.49
20-24	0.00	0.84	0.41
25-29	0.00	0.00	0.00
30-34	0.78	0.86	0.82
35-39	0.76	0.00	0.40
40-44	1.62	0.96	1.32
45-49	3.73	1.02	2.43
50-54	5.08	3.11	4.11
55-59	4.72	2.31	3.50
60-64	15.87	4.23	9.85
65-69	22.32	6.99	14.58
70-74	29.50	11.40	20.08
75-79	47.50	26.83	36.18
80-84	70.31	62.50	66.07
85-89	164.23	120.34	139.65
90-94	320.00	236.11	270.49
95 +	500.00	323.53	380.00
Total	14.58	11.07	12.83

Taula 7.151. COMARCA: MONTSIÀ

	HOMES	DONES	TOTAL
0- 1	4.27	4.17	4.22
1- 4	0.00	0.00	0.00
5- 9	0.00	0.00	0.00
10-14	0.00	0.00	0.00
15-19	0.54	0.58	0.56
20-24	1.36	0.00	0.71
25-29	0.94	0.00	0.48
30-34	0.00	0.00	0.00
35-39	0.50	0.51	0.50
40-44	3.32	0.00	1.66
45-49	2.97	1.22	2.10
50-54	5.50	1.26	3.41
55-59	3.94	2.76	3.36
60-64	12.89	10.85	11.87
65-69	14.21	9.22	11.63
70-74	27.93	16.29	21.87
75-79	60.04	29.28	43.30
80-84	88.33	66.44	75.27
85-89	171.05	128.25	145.97
90-94	267.86	278.61	274.76
95 +	406.25	204.55	289.47
Total	12.54	10.80	11.66

Taula 7.153. COMARCA: OSONA

	HOMES	DONES	TOTAL
0- 1	3.03	1.68	2.39
1- 4	0.00	0.00	0.00
5- 9	0.33	0.00	0.17
10-14	0.00	0.00	0.00
15-19	1.47	0.25	0.87
20-24	1.22	0.21	0.73
25-29	0.64	0.00	0.32
30-34	0.83	0.63	0.73
35-39	1.34	0.80	1.08
40-44	2.88	0.43	1.67
45-49	1.86	0.74	1.32
50-54	4.35	2.18	3.27
55-59	7.34	4.44	5.87
60-64	14.65	4.06	9.21
65-69	15.74	7.02	11.00
70-74	26.33	12.37	18.66
75-79	52.90	21.55	34.99
80-84	96.94	55.46	69.96
85-89	158.80	117.47	130.49
90-94	377.95	229.51	267.75
95 +	529.41	538.46	536.23
Total	9.49	7.94	8.70

Taxes específiques de mortalitat per edat i sexe (x 1000 Hbs.) Catalunya, 1999

Taula 7.154. COMARCA: PALLARS JUSSÀ

	HOMES	DONES	TOTAL
0- 1	47.62	0.00	24.10
1- 4	0.00	0.00	0.00
5- 9	4.33	0.00	2.24
10-14	0.00	0.00	0.00
15-19	3.47	0.00	1.67
20-24	0.00	0.00	0.00
25-29	0.00	0.00	0.00
30-34	2.14	0.00	1.12
35-39	0.00	8.91	4.12
40-44	0.00	0.00	0.00
45-49	2.43	0.00	1.37
50-54	0.00	0.00	0.00
55-59	6.94	0.00	3.40
60-64	15.34	12.66	13.87
65-69	8.70	8.25	8.47
70-74	26.85	11.29	19.10
75-79	62.99	29.85	45.98
80-84	57.27	70.34	64.98
85-89	152.54	90.91	115.65
90-94	255.32	229.51	240.74
95 +	1000.00	1500.00	1333.33
Total	15.92	14.26	15.09

Taula 7.156. COMARCA: PLA D'URGELL

	HOMES	DONES	TOTAL
0- 1	7.75	0.00	3.76
1- 4	0.00	0.00	0.00
5- 9	0.00	0.00	0.00
10-14	0.00	0.00	0.00
15-19	1.17	0.00	0.59
20-24	0.90	0.00	0.45
25-29	0.93	0.00	0.47
30-34	1.65	0.00	0.86
35-39	1.76	0.00	0.91
40-44	0.99	3.27	2.07
45-49	2.17	0.00	1.11
50-54	2.37	0.00	1.19
55-59	8.42	2.63	5.43
60-64	14.25	1.32	7.53
65-69	15.13	5.39	10.07
70-74	17.74	9.12	13.21
75-79	54.26	36.49	44.77
80-84	80.11	70.76	74.53
85-89	187.50	111.49	141.39
90-94	363.64	206.19	263.16
95 +	666.67	416.67	500.00
Total	12.46	9.63	11.03

Taula 7.155. COMARCA: PALLARS SOBIRÀ

	HOMES	DONES	TOTAL
0- 1	0.00	0.00	0.00
1- 4	0.00	0.00	0.00
5- 9	0.00	0.00	0.00
10-14	0.00	0.00	0.00
15-19	0.00	0.00	0.00
20-24	6.25	0.00	2.94
25-29	4.72	9.48	7.09
30-34	0.00	0.00	0.00
35-39	0.00	0.00	0.00
40-44	3.80	0.00	2.11
45-49	0.00	0.00	0.00
50-54	5.78	0.00	2.99
55-59	0.00	9.17	4.08
60-64	7.75	5.88	6.69
65-69	15.62	10.15	12.85
70-74	9.09	10.93	9.93
75-79	34.29	19.87	27.61
80-84	90.91	88.24	89.47
85-89	183.67	196.97	191.30
90-94	333.33	175.00	229.51
95 +	333.33	333.33	333.33
Total	13.26	14.01	13.62

Taula 7.157. COMARCA: PLA DE L'ESTANY

	HOMES	DONES	TOTAL
0- 1	0.00	0.00	0.00
1- 4	1.87	1.95	1.91
5- 9	0.00	0.00	0.00
10-14	1.53	0.00	0.80
15-19	1.30	0.00	0.62
20-24	0.00	1.09	0.55
25-29	1.13	0.00	0.55
30-34	3.05	0.00	1.55
35-39	2.06	1.06	1.57
40-44	1.03	1.09	1.06
45-49	6.05	0.00	3.08
50-54	4.32	10.26	7.26
55-59	8.79	5.22	6.99
60-64	17.08	1.75	9.11
65-69	14.56	11.24	12.78
70-74	33.49	10.20	22.22
75-79	69.48	33.53	49.45
80-84	71.43	59.88	64.34
85-89	185.19	143.62	158.78
90-94	200.00	468.09	363.64
95 +	400.00	1800.00	1100.00
Total	11.01	9.99	10.49

Taxes específiques de mortalitat per edat i sexe (x 1000 Hbs.) Catalunya, 1999

Taula 7.158. COMARCA: PRIORAT

	HOMES	DONES	TOTAL
0- 1	0.00	33.33	18.52
1- 4	0.00	0.00	0.00
5- 9	0.00	0.00	0.00
10-14	0.00	0.00	0.00
15-19	0.00	0.00	0.00
20-24	3.25	0.00	1.68
25-29	0.00	0.00	0.00
30-34	6.15	0.00	3.44
35-39	0.00	0.00	0.00
40-44	0.00	0.00	0.00
45-49	7.60	0.00	3.90
50-54	0.00	3.66	1.70
55-59	15.87	0.00	8.49
60-64	15.81	4.15	10.12
65-69	11.40	9.06	10.26
70-74	14.18	3.06	8.21
75-79	37.59	19.05	27.54
80-84	69.36	57.14	62.20
85-89	95.74	81.87	86.79
90-94	478.26	169.23	250.00
95 +	333.33	555.56	466.67
Total	14.13	12.64	13.39

Taula 7.160. COMARCA: RIPOLLÈS

	HOMES	DONES	TOTAL
0- 1	12.99	0.00	6.80
1- 4	0.00	3.06	1.49
5- 9	0.00	0.00	0.00
10-14	0.00	0.00	0.00
15-19	0.00	0.00	0.00
20-24	2.10	0.00	1.06
25-29	0.00	0.00	0.00
30-34	0.00	1.25	0.59
35-39	3.13	1.03	2.08
40-44	3.06	3.21	3.13
45-49	7.38	2.39	5.04
50-54	5.79	1.20	3.54
55-59	7.40	2.90	5.12
60-64	14.71	6.61	10.45
65-69	15.84	1.06	8.21
70-74	34.62	23.23	28.40
75-79	47.87	33.60	39.76
80-84	89.23	71.88	78.95
85-89	167.88	133.59	145.36
90-94	300.00	140.00	185.71
95 +	300.00	379.31	358.97
Total	13.27	11.89	12.57

Taula 7.159. COMARCA: RIBERA D'EBRE

	HOMES	DONES	TOTAL
0- 1	0.00	11.76	6.06
1- 4	0.00	2.83	1.44
5- 9	0.00	0.00	0.00
10-14	0.00	0.00	0.00
15-19	1.38	0.00	0.72
20-24	3.66	0.00	1.90
25-29	0.00	0.00	0.00
30-34	1.35	0.00	0.69
35-39	2.53	1.23	1.87
40-44	1.14	1.38	1.25
45-49	4.26	3.08	3.70
50-54	5.71	4.57	5.15
55-59	6.98	0.00	3.58
60-64	9.26	6.99	8.09
65-69	9.22	8.45	8.82
70-74	33.95	10.68	21.47
75-79	45.61	26.98	35.83
80-84	50.51	64.81	58.98
85-89	126.67	110.00	115.56
90-94	89.29	171.17	143.71
95 +	187.50	375.00	312.50
Total	10.87	12.23	11.55

Taula 7.161. COMARCA: SEGARRA

	HOMES	DONES	TOTAL
0- 1	12.35	0.00	5.99
1- 4	0.00	0.00	0.00
5- 9	0.00	0.00	0.00
10-14	0.00	0.00	0.00
15-19	0.00	0.00	0.00
20-24	1.61	4.61	3.14
25-29	3.31	0.00	1.66
30-34	1.29	0.00	0.69
35-39	3.85	0.00	2.09
40-44	1.51	0.00	0.79
45-49	1.70	0.00	0.90
50-54	2.00	0.00	1.02
55-59	8.00	5.12	6.53
60-64	13.99	2.33	8.16
65-69	21.74	3.50	12.07
70-74	28.68	13.86	20.91
75-79	53.44	18.10	34.73
80-84	90.91	66.23	76.32
85-89	133.33	150.00	142.86
90-94	375.00	196.72	247.06
95 +	333.33	700.00	526.32
Total	12.85	9.81	11.33

Taxes específiques de mortalitat per edat i sexe (x 1000 Hbs.) Catalunya, 1999

Taula 7.162. COMARCA: SEGRIÀ

	HOMES	DONES	TOTAL
0- 1	0.00	1.43	0.68
1- 4	0.33	0.00	0.17
5- 9	0.25	0.00	0.13
10-14	0.24	0.00	0.12
15-19	0.38	0.20	0.29
20-24	0.75	0.15	0.46
25-29	1.70	0.31	1.01
30-34	1.41	0.80	1.11
35-39	2.14	0.93	1.53
40-44	3.19	1.57	2.39
45-49	3.78	1.34	2.57
50-54	4.86	1.20	3.02
55-59	8.98	2.94	5.93
60-64	13.17	5.47	9.12
65-69	23.05	9.33	15.77
70-74	32.56	15.71	23.47
75-79	50.41	36.83	42.66
80-84	102.77	71.67	83.07
85-89	159.18	120.72	135.14
90-94	304.12	311.95	309.12
95 +	666.67	634.92	646.46
Total	11.06	9.42	10.23

Taula 7.164. COMARCA: SOLSONÈS

	HOMES	DONES	TOTAL
0- 1	0.00	0.00	0.00
1- 4	0.00	0.00	0.00
5- 9	0.00	0.00	0.00
10-14	0.00	0.00	0.00
15-19	2.89	0.00	1.44
20-24	0.00	0.00	0.00
25-29	0.00	0.00	0.00
30-34	2.17	0.00	1.15
35-39	8.89	4.64	6.81
40-44	0.00	0.00	0.00
45-49	0.00	2.93	1.43
50-54	5.41	3.45	4.55
55-59	10.27	0.00	4.99
60-64	13.20	3.64	8.65
65-69	11.66	13.97	12.84
70-74	46.51	9.15	27.03
75-79	60.87	17.24	38.96
80-84	72.85	84.27	79.03
85-89	133.33	150.68	142.86
90-94	166.67	52.63	80.00
95 +	333.33	428.57	400.00
Total	12.03	8.65	10.36

Taula 7.163. COMARCA: SELVA

	HOMES	DONES	TOTAL
0- 1	0.00	3.79	1.82
1- 4	0.00	1.47	0.70
5- 9	0.00	0.00	0.00
10-14	0.67	0.00	0.34
15-19	0.84	0.30	0.58
20-24	1.38	0.48	0.94
25-29	0.45	0.47	0.46
30-34	0.88	0.67	0.77
35-39	2.16	1.35	1.76
40-44	2.11	1.24	1.69
45-49	2.11	1.47	1.81
50-54	5.19	1.22	3.26
55-59	9.09	1.82	5.53
60-64	8.28	5.22	6.75
65-69	18.33	6.25	12.24
70-74	36.99	15.33	25.55
75-79	57.18	29.25	41.45
80-84	85.96	62.35	70.87
85-89	179.10	137.93	153.41
90-94	212.12	283.72	261.15
95 +	411.76	807.69	651.16
Total	8.94	7.65	8.30

Taula 7.165. COMARCA: TARRAGONÈS

	HOMES	DONES	TOTAL
0- 1	7.68	4.78	6.29
1- 4	0.00	0.61	0.29
5- 9	0.23	0.24	0.23
10-14	0.20	0.00	0.10
15-19	1.28	0.85	1.08
20-24	0.39	0.82	0.60
25-29	1.51	0.14	0.82
30-34	1.09	0.56	0.83
35-39	2.79	1.15	1.97
40-44	3.26	1.06	2.14
45-49	5.40	1.21	3.33
50-54	4.78	2.35	3.58
55-59	5.12	3.49	4.31
60-64	12.61	3.93	8.13
65-69	17.96	8.69	12.99
70-74	34.32	17.20	25.00
75-79	57.96	32.47	43.06
80-84	87.64	50.97	64.72
85-89	157.21	116.86	131.19
90-94	243.75	193.63	207.75
95 +	236.84	280.00	268.12
Total	8.71	7.05	7.87

Taxes específiques de mortalitat per edat i sexe (x 1000 Hbs.) Catalunya, 1999

Taula 7.166. COMARCA: TERRA ALTA

	HOMES	DONES	TOTAL
0- 1	0.00	0.00	0.00
1- 4	0.00	0.00	0.00
5- 9	0.00	0.00	0.00
10-14	0.00	0.00	0.00
15-19	2.71	0.00	1.47
20-24	0.00	0.00	0.00
25-29	2.43	2.95	2.66
30-34	2.67	0.00	1.40
35-39	0.00	0.00	0.00
40-44	5.04	0.00	2.70
45-49	0.00	0.00	0.00
50-54	2.36	0.00	1.23
55-59	0.00	12.82	5.81
60-64	8.26	0.00	4.17
65-69	22.83	14.14	18.22
70-74	10.48	12.66	11.57
75-79	52.49	18.69	34.61
80-84	70.65	68.70	69.51
85-89	158.88	123.53	137.18
90-94	424.24	113.21	232.56
95 +	200.00	83.33	136.36
Total	14.41	11.93	13.19

Taula 7.168. COMARCA: VAL D'ARAN

	HOMES	DONES	TOTAL
0- 1	0.00	0.00	0.00
1- 4	0.00	0.00	0.00
5- 9	0.00	0.00	0.00
10-14	0.00	0.00	0.00
15-19	0.00	0.00	0.00
20-24	0.00	0.00	0.00
25-29	0.00	0.00	0.00
30-34	2.80	0.00	1.43
35-39	0.00	0.00	0.00
40-44	2.88	0.00	1.46
45-49	0.00	0.00	0.00
50-54	13.27	0.00	7.18
55-59	6.58	8.20	7.30
60-64	0.00	0.00	0.00
65-69	17.96	6.94	12.86
70-74	30.53	31.50	31.01
75-79	53.10	8.47	30.30
80-84	35.71	57.47	48.95
85-89	181.82	134.62	148.65
90-94	500.00	250.00	291.67
95 +	1000.00	250.00	400.00
Total	7.26	6.73	7.00

Taula 7.167. COMARCA: URGELL

	HOMES	DONES	TOTAL
0- 1	0.00	0.00	0.00
1- 4	0.00	0.00	0.00
5- 9	1.53	0.00	0.77
10-14	0.00	0.00	0.00
15-19	1.06	0.00	0.55
20-24	2.59	0.00	1.34
25-29	1.85	1.79	1.82
30-34	0.80	1.78	1.26
35-39	2.40	0.00	1.22
40-44	1.87	0.00	1.00
45-49	4.15	0.00	2.11
50-54	0.00	2.42	1.18
55-59	11.82	2.60	6.92
60-64	9.38	7.72	8.54
65-69	17.41	6.38	11.83
70-74	27.25	15.14	20.71
75-79	49.78	28.95	38.36
80-84	85.11	69.17	75.45
85-89	145.83	99.40	116.41
90-94	155.17	221.15	197.53
95 +	437.50	407.41	418.60
Total	11.72	10.47	11.09

Taula 7.169. COMARCA: VALLÈS OCCIDENTAL

	HOMES	DONES	TOTAL
0- 1	2.77	3.80	3.27
1- 4	0.20	0.14	0.17
5- 9	0.27	0.28	0.28
10-14	0.25	0.10	0.18
15-19	0.69	0.09	0.40
20-24	0.88	0.26	0.58
25-29	0.57	0.26	0.42
30-34	1.04	0.43	0.73
35-39	1.22	0.52	0.87
40-44	1.77	1.09	1.43
45-49	3.70	0.97	2.33
50-54	4.86	1.66	3.27
55-59	8.69	3.51	6.09
60-64	14.30	4.89	9.47
65-69	21.23	6.88	13.60
70-74	33.79	14.18	22.86
75-79	55.31	30.95	41.11
80-84	90.42	65.18	74.32
85-89	173.04	121.48	137.52
90-94	251.94	220.04	228.88
95 +	273.89	359.61	335.70
Total	8.06	6.87	7.45

Taxes específiques de mortalitat per edat i sexe (x 1000 Hbs.) Catalunya, 1999

Taula 7.170. COMARCA: VALLÈS ORIENTAL

	HOMES	DONES	TOTAL
0- 1	4.71	1.88	3.34
1- 4	0.46	0.00	0.24
5- 9	0.13	0.13	0.13
10-14	0.12	0.00	0.06
15-19	1.03	0.30	0.68
20-24	1.06	0.31	0.69
25-29	1.39	0.07	0.73
30-34	1.36	0.83	1.10
35-39	1.85	0.89	1.37
40-44	2.37	0.70	1.53
45-49	3.30	0.91	2.13
50-54	5.29	1.88	3.64
55-59	7.50	2.35	4.97
60-64	11.56	5.62	8.57
65-69	19.80	9.88	14.68
70-74	35.65	17.48	25.91
75-79	53.41	29.66	39.83
80-84	106.50	63.10	78.51
85-89	183.75	133.64	150.00
90-94	244.07	250.00	248.29
95 +	333.33	258.24	276.86
Total	8.18	7.01	7.59

Índex de mortalitat estàndard (IME)

Taula 7.171. Índex de mortalitat estàndard (IME)

COMARCA	HOMES	DONES	TOTAL
1	94.4 (81.3 - 107.6)	108.7 (93.5 - 124.0)	102.5 (92.4 - 112.7)
2	93.1 (85.1 - 101.2)	97.8 (88.5 - 107.0)	96.6 (90.4 - 102.8)
3	94.4 (85.0 - 103.8)	114.7 (103.0 - 126.5)	104.9 (97.4 - 112.4)
4	106.3 (88.6 - 124.0)	103.2 (82.7 - 123.8)	107.9 (94.1 - 121.7)
5	114.0 (73.2 - 154.8)	80.9 (38.5 - 123.3)	104.5 (73.7 - 135.4)
6	95.9 (86.9 - 104.9)	92.2 (82.8 - 101.5)	95.1 (88.5 - 101.6)
7	97.5 (91.0 - 104.0)	96.4 (89.6 - 103.3)	97.3 (92.6 - 102.0)
8	96.8 (89.6 - 104.0)	108.9 (100.4 - 117.4)	103.2 (97.6 - 108.8)
9	94.3 (85.1 - 103.4)	103.6 (92.9 - 114.3)	99.9 (92.8 - 106.9)
10	92.7 (84.3 - 101.0)	94.7 (85.4 - 104.0)	94.7 (88.4 - 101.0)
11	101.2 (97.3 - 105.2)	107.3 (102.9 - 111.7)	104.2 (101.3 - 107.2)
12	91.5 (79.6 - 103.5)	97.8 (83.7 - 112.0)	96.0 (86.7 - 105.3)
13	104.6 (102.7 - 106.5)	96.4 (94.5 - 98.2)	99.1 (97.8 - 100.5)
14	110.9 (98.2 - 123.6)	90.5 (78.5 - 102.5)	102.0 (93.2 - 110.9)
15	81.1 (60.6 - 101.7)	93.8 (68.6 - 119.1)	88.4 (72.1 - 104.8)
16	100.1 (83.6 - 116.5)	106.2 (87.6 - 124.9)	104.8 (92.2 - 117.4)
17	108.7 (99.0 - 118.4)	119.5 (108.2 - 130.7)	114.4 (107.0 - 121.8)
18	75.0 (61.6 - 88.4)	105.1 (86.9 - 123.3)	90.3 (79.1 - 101.6)
19	87.8 (77.1 - 98.4)	106.0 (93.1 - 118.9)	96.7 (88.4 - 105.0)
20	99.5 (91.6 - 107.3)	112.1 (102.8 - 121.3)	105.7 (99.7 - 111.7)
21	93.2 (88.3 - 98.2)	95.9 (90.9 - 101.0)	94.7 (91.1 - 98.2)
22	94.6 (84.7 - 104.6)	107.2 (95.1 - 119.3)	102.2 (94.3 - 110.1)
23	94.5 (82.8 - 106.2)	98.1 (84.1 - 112.1)	98.7 (89.4 - 107.9)
24	95.2 (87.4 - 102.9)	92.4 (84.3 - 100.5)	94.0 (88.4 - 99.6)
25	87.6 (70.2 - 104.9)	105.9 (83.9 - 127.9)	98.0 (84.0 - 112.1)
26	81.9 (56.9 - 107.0)	116.0 (80.5 - 151.5)	99.9 (78.3 - 121.5)
27	93.2 (79.6 - 106.9)	94.9 (79.3 - 110.5)	95.8 (85.4 - 106.3)
28	103.0 (85.5 - 120.6)	129.6 (106.8 - 152.4)	116.3 (102.1 - 130.5)
29	80.1 (60.6 - 99.6)	77.5 (57.3 - 97.6)	80.3 (66.1 - 94.5)
30	73.7 (60.5 - 86.8)	95.1 (79.1 - 111.0)	85.0 (74.6 - 95.4)
31	99.5 (84.5 - 114.4)	106.3 (89.7 - 122.9)	103.7 (92.5 - 115.0)
32	97.3 (79.4 - 115.2)	98.3 (77.6 - 118.9)	99.9 (86.1 - 113.7)
33	104.2 (97.3 - 111.0)	116.0 (107.8 - 124.1)	110.3 (105.0 - 115.6)
34	96.7 (88.1 - 105.2)	109.3 (98.8 - 119.8)	103.6 (96.8 - 110.3)
35	97.0 (74.1 - 119.8)	95.6 (68.6 - 122.7)	99.5 (81.5 - 117.5)
36	99.0 (92.0 - 106.1)	98.1 (90.4 - 105.8)	99.1 (93.9 - 104.4)
37	84.1 (66.7 - 101.5)	88.5 (68.0 - 108.9)	88.2 (74.6 - 101.7)
38	88.4 (75.4 - 101.5)	98.6 (83.3 - 113.8)	94.4 (84.3 - 104.5)
39	86.0 (54.1 - 117.8)	92.2 (56.0 - 128.3)	90.7 (66.3 - 115.1)
40	99.0 (95.3 - 102.6)	99.8 (95.9 - 103.7)	99.5 (96.8 - 102.2)
41	102.5 (96.8 - 108.2)	104.6 (98.3 - 110.9)	104.2 (100.0 - 108.5)