

**ANÀLISI DE LA MORTALITAT A
CATALUNYA, 2002**

Responsables de l'edició

Esther Busquets

Rosa Gispert

Redacció i Anàlisi de les dades

Xavier Puig

Anna Puigdefàbregas

M^a del Mar Torné

Assessor

Jaume Domènech

Codificadors

Alfred Gibert

Dolors Martos (Institut Municipal de Salut Pública de Barcelona, Barcelona)

Purificació Molina

Carme Navalón

Processament de dades

Glòria Ribas

Suport a l'edició

Sergi Cruz

Desenvolupament informàtic

T-Systems

AZERTIA

Anàlisi de la mortalitat a Catalunya, 2002

Servei d'Informació i Estudis

Direcció General de Recursos Sanitaris

Barcelona, març 2004

Índex

1- Presentació	5
2- Introducció	7
3- Material i mètodes	9
3.1 Fonts d'informació	9
3.2 Codificació i validació	10
3.3 Agrupacions de les causes de mort.....	10
3.4 Mètodes de càlcul dels indicadors	11
4- Resultats	17
4.1 La mortalitat general.....	17
4.2 La mortalitat per causes.....	18
4.3 L'esperança de vida	20
4.4 La mortalitat prematura.....	21
4.5 La mortalitat infantil	23
4.6 Distribució temporal i geogràfica	23
5- Bibliografia	29
6- Annex 1	31
20 grans grups	31
73 grups (causes D73).....	32
Mortalitat evitable	34
Poblacions de referència	35
7- Annex 2	37
Catalunya.....	37
Dades generals: població, defuncions i taxes.....	37
Mortalitat per 20 grans grups de causes	39
Mortalitat per 73 grups de causes (D73)	46
Mortalitat infantil.....	64
Anys potencials de vida perduts	65
Mortalitat evitable	69
Taula de vida abreujada	70
Comarques.....	73
Població, defuncions i taxes.....	73
Índex de mortalitat estàndard.....	114
Esperança de vida	115
Regions sanitàries.....	118
Població, defuncions i taxes.....	118
Mortalitat per 20 grans grups de causes	120
Mortalitat infantil.....	136
Esperança de vida	137

1- Presentació

Les estadístiques de mortalitat faciliten informació bàsica per elaborar alguns indicadors de salut de molta utilitat, no tan sols en l'àmbit sanitari, com són l'esperança de vida, les morts que es produeixen per edat, sexe o causa, així com els índex de mortalitat dels diferents territoris. Malgrat que l'avenç tecnològic experimentat els darrers anys ha permès obtenir molta informació sanitària d'altres fonts de dades lligades a processos administratius o d'atenció als pacients, les estadístiques de mortalitat segueixen constituint una peça fonamental per conèixer la situació sanitària del país. A més, la seva disponibilitat quasi universal permet de comparar les dades arreu dels territoris i al llarg del temps, fet molt important de cara a fer un seguiment de la salut de la població.

Alguns criteris conceptuals dels indicadors de mortalitat, així com els aspectes tècnics dels sistemes d'informació, han experimentat canvis i innovacions constants per tal d'adaptar-se a les necessitats de coneixement, incorporant millores tecnològiques permanentment. Les dades de l'estadística de mortalitat que es presenten en aquest volum són un exemple més de la millora constant d'aquesta font d'informació. L'actualització de la classificació de les causes de mort promoguda per l'OMS, passant de la novena a la desena revisió de la Classificació Internacional de Malalties, malgrat que comportarà algunes distorsions en les sèries històriques de dades, ha incorporat a la nosologia mèdica els nous processos patològics descrits i més malalties identificades, té en compte més factors etiològics descoberts i ha augmentat les possibilitats en la descripció de les circumstàncies concurrents en algunes defuncions, millorant tot això, la utilitat de la informació. També les modificacions tècniques introduïdes en el procés d'obtenció, validació i control de qualitat de les dades i, finalment, la incorporació de nous indicadors i agrupacions territorials en l'anàlisi estadística de la informació, ha estat constant a partir de la publicació de l'anàlisi de la mortalitat de 1999 i són una mostra de la seva vigència i de l'esforç constant d'innovació.

Per aquest motiu, és una gran satisfacció presentar aquest nou volum de la sèrie de publicacions anuals sobre l'anàlisi de la mortalitat a Catalunya. Creiem que aquest recull de dades pot ser d'interès per al públic en general i sobretot de gran utilitat per als professionals de la salut. L'elaboració d'aquesta estadística no hauria estat possible sense l'esforç dels professionals sanitaris que col·laboren en el manteniment d'aquesta, informant, de manera curosa i veraç, sobre les causes relacionades amb la mort dels seus pacients, així com el de moltes altres persones no únicament de l'àmbit sanitari que participen en la recollida, processament i anàlisi d'aquesta informació. A tots ells el nostre agraïment sincer.

Rafael Manzanera i Lopez
Director general

2- Introducció

Les estadístiques de mortalitat són una font d'informació comuna per diversos àmbits socials. En el camp de la salut, són útils tant per a la planificació i l'avaluació de serveis sanitaris com per a la generació d'hipòtesis sobre la causa i la distribució de malalties i problemes de salut. Per aquest motiu el Departament de Sanitat edita una publicació anual amb les dades de mortalitat analitzades des d'un punt de vista sanitari. Des de l'any 1983 fins el 1992 la publicació va ser en format de llibre, posteriorment s'edità tan sols per a ús intern i l'any 1999 s'inicià la nova sèrie de publicacions de les dades de mortalitat a la que pertany aquest volum.

Per tal de poder fer una interpretació acurada de tota la sèrie de dades de mortalitat, incloent les que es presenten, s'han de tenir en compte les modificacions que s'han anat fent en els darrers anys.

Fins l'any 1998 la causa bàsica de defunció va ser codificada amb la novena revisió de la Classificació Internacional de Malalties (CIM). A partir de les dades corresponents a 1999, l'Institut Nacional d'Estadística va incorporar la desena revisió de la CIM en les estadístiques de mortalitat que s'elaboren a tot Espanya, seguint les recomanacions de l'OMS. La conseqüència més immediata d'aquest canvi va ser la necessitat de disposar de noves agrupacions de causes de mort per tabular els resultats de les anàlisis, la qual cosa va suposar una modificació de les llistes i agrupacions de causes amb que s'havia estat treballant fins aquell moment. Una descripció més detallada de les agrupacions de causes i dels problemes en les equivalències entre classificacions pot trobar-se al núm. 12 del Butlletí Epidemiològic de Catalunya, de desembre de 2001.

El procés de codificació i selecció automàtica de la causa bàsica de la defunció, incorporat al Registre de Mortalitat de Catalunya, i que afecta les dades de 1996 a 1998, va deixar de ser operatiu amb el canvi de classificació de malalties, de manera que les defuncions des de l'any 1999 han estat codificades de forma manual.

Les dades de població utilitzades en els càlculs com a denominadors a partir de l'any 1999 provenen de l'Institut d'Estadística de Catalunya (IDESCAT) i corresponen a estimacions postcensals de la població de Catalunya, que incorporen els moviments demogràfics de naixements, defuncions i migracions.

Alguns dels indicadors que es presenten en aquest volum es van introduir de nou l'any 1999. Així mateix cada any s'han anat incorporant noves anàlisis per tal de facilitar informació més completa per algunes de les agrupacions territorials que tenen més interès entre els usuaris d'aquesta estadística.

En la codificació de les causes de defunció d'aquest any 2002 s'ha introduït un canvi que afecta les morts per drogues que, a més, ha anat acompanyada d'una millora en la informació que s'obté de les defuncions per aquesta causa. Segons els criteris de la CIM10, en les defuncions causades per l'ús de drogues, tenen prioritat els codis relatius a la drogaaddicció o dependència (inclosos dins del capítol dels trastorns mentals) com a causa bàsica de la defunció, davant dels codis de sobredosi o intoxicació (inclosos dins el capítol de causes externes). Per aquest motiu, en disposar de més informació sobre la droga causant de la mort i sobre les circumstàncies d'aquesta, una part important de les morts per drogues que abans es codificaven com a causa externa, aquest any estan incloses en el grup de les malalties mentals. Això té un impacte sobre les taxes de mortalitat per aquests dos grups de causes, principalment en els homes.

3- Material i Mètodes

3.1. Fonts d'informació

Les dades per a l'elaboració de les estadístiques de mortalitat provenen de fonts diverses que es descriuen a continuació:

Les defuncions

En produir-se una defunció, el metge en dona constància legal mitjançant el certificat mèdic oficial de defunció (CMOD). Aquest document és imprescindible per a la inhumació i per als efectes del Registre civil. Tanmateix, les dades que hi figuren no tenen transcendència estadística. El metge ha d'emplenar també l'apartat de les causes de la mort de la butlleta estadística de defunció (BED). Aquesta informació és d'on surten les estadístiques oficials de mortalitat.

La informació analitzada s'ha obtingut de les BED corresponents a totes les defuncions de residents a Catalunya de més de 24 hores d'edat esdevingudes a Catalunya durant l'any 2002 i de les butlletes estadístiques de parts, naixements i avortaments (BEPNA) per als nascuts vius, per als nascuts vius i que han mort abans de 24 hores i per a les morts fetals tardanes, ambdues facilitades per l'Institut Nacional d'Estadística (INE) amb la col·laboració de l'Institut d'Estadística de Catalunya (IDESCAT).

L'Institut Nacional d'Estadística (INE) a través de les seves delegacions territorials fa la recollida de les BED als registres civils, en codifica les dades demogràfiques, realitza la gravació d'aquestes dades en suport informàtic, i les fa arribar a l'IDESCAT. El Registre de Mortalitat de Catalunya (RMC) s'encarrega de la verificació, la codificació i la validació de la causa de mort i de retornar les BED i la informació en suport magnètic a l'INE per tal que aquest elabori les estadístiques de mortalitat oficials de tot l'Estat Espanyol.

Les defuncions dels residents a Catalunya esdevingudes fora del territori no s'inclouen en aquesta anàlisi. Són recollides per l'INE que les fa arribar a l'IDESCAT que posteriorment les facilita al Departament de Sanitat i Seguretat Social.

Les poblacions

Com a denominadors per al càlcul de les taxes de mortalitat s'han utilitzat les següents poblacions:

Població de Catalunya 2002

Les estimacions postcensals, a 1 de juliol, per Catalunya, per comarques i per regions sanitàries, de l'any 2002 elaborades per l'Institut d'Estadística de Catalunya (IDESCAT).

Poblacions estàndard

- La (nova) població mundial Font: OMS
- La població censal de Catalunya de l'any 1991. Font: IDESCAT.

Naixements, avortaments i nascuts vius, morts abans de les 24 h. de vida :

Aquests fets tenen una consideració legal i administrativa específica. Les dades es recullen mitjançant la butlleta estadística de part, naixement i avortament, que l'INE proporciona a l'IDESCAT. Totes les dades d'aquestes butlletes són codificades per les delegacions de l'INE i facilitades posteriorment en un fitxer amb les dades al Registre de mortalitat. La legislació espanyola exigeix la notificació de tots els avortaments en els que el temps de gestació és igual o superior a 180 dies (art. 45 de la *Ley del Registro Civil*, de 8 de juny de 1957). La notificació dels avortaments amb temps de gestació inferior no és obligada per llei però caldria recomanar-la per aquells fetus de pes igual o superior a 500 grams o una edat de gestació igual o superior a 22 setmanes, per poder seguir les recomanacions de la OMS respecte a la inclusió de casos. Aquestes dades s'incorporen a les dades de mortalitat per als càlculs de la mortalitat infantil.

3.2. Codificació i validació

Codificació de la causa de mort de la Butlleta Estadística de Defunció

La causa bàsica de mort es selecciona i codifica segons els criteris establerts i les regles convingudes per la 10^a revisió de la Classificació Internacional de Malalties (CIM-10).

El control de qualitat i manteniment de l'homogeneïtat en la codificació de la causa de defunció es fa mensualment mitjançant la recodificació d'una mostra aleatòria del 5% de totes les BED.

Validació

Aquelles BED que en el moment de la codificació es detecta que no hi figura cap causa de mort, aquelles en que la lletra és il· legible i en les que només es comuniquen causes mal definides, són objecte d'una validació prèvia a la codificació. En aquests casos el centre de codificació estableix contacte amb el metge declarant o amb el registre civil corresponent i procedeix a modificar la causa de mort si s'aconsegueix informació addicional a l'original.

Un cop enregistrada la causa bàsica de defunció la informació es sotmet a controls de qualitat interns, per detectar i corregir contradiccions formals i incongruències en les dades. Les correccions s'incorporen a la base de dades. Posteriorment es verifica l'exhaustivitat de les dades. Cada defunció s'inscriu en una pàgina d'un volum d'un dels registres civils de Catalunya. Mitjançant el control de la numeració correlativa dels toms i les pàgines es detecten els dèficits que hi pugui haver. Aquests dèficits poden ser deguts a anul· lació de pàgines del registre civil, a defuncions objecte de diligències judicials o bé a mancances pròpiament dites.

3.3. Agrupacions de les causes de mort

Les dades referents a les causes de mort es presenten en diferents agrupacions: els 20 grans grups corresponents als capítols de la 10^a revisió de la Classificació Internacional de Malalties, i en una segona agrupació de causes pròpia més detallada que anomenem llista D73. Aquesta agrupació respecta els criteris de classificació de les malalties de la CIM-10, és exhaustiva i amb categories excloents . La taula dels grups D73 amb els seus corresponents codis en la CIM-10 es presenten en l'annex 1, taula 6.2.

3.4. Mètodes de càlcul dels indicadors

La taxa bruta

$$TBM = m = \frac{D}{P} \times 10^3$$

On,

D nombre total de defuncions de l'any
P població (1 de juliol) del mateix any

Les taxes específiques de mortalitat

Per tram d'edat,

$$m_x = \frac{d_x}{P_x} \times 10^5$$

Per causa de mort,

$$m_c = \frac{d_c}{\sum_{x=1}^J P_x} \times 10^5$$

On,

d_x nombre total de defuncions en l'interval d'edat x
 P_x població de l'interval d'edat x
 d_c nombre de defuncions per la causa c
J nombre d'interval d'edat

Les taxes de mortalitat estandarditzades (mètode directe)

$$TME = \frac{\sum_{x=1}^J m_x \times \Pi_x}{\sum_{x=1}^J \Pi_x}$$

On:

m_x és la taxa específica de mortalitat en l'interval d'edat x
 Π_x és la població tipus en l'interval d'edat x
J nombre d'interval d'edat

Mortalitat proporcional

$$\% \text{ causes} = \frac{d_c}{D} \times 100$$

On,

d_c nombre de defuncions per la causa c
D nombre total de defuncions de l'any

Mortalitat proporcional estandarditzada

$$MPEc = \frac{TMEc}{TME} = \frac{TMEc}{\sum_{c=1}^k TMEc}$$

On,

$TMEc$ taxa de mortalitat estandarditzada per la causa c
 k nombre de causes

Mortalitat infantil

Mortalitat infantil,

$$TMI = \frac{\text{morts menors d'1 any}}{\text{nascuts vius}} \times 10^3$$

Mortalitat neonatal,

$$TMN = \frac{\text{morts} < 28 \text{ dies}}{\text{nascuts vius}} \times 10^3$$

Mortalitat neonatal precoç,

$$TMNP = \frac{\text{morts} < 7 \text{ dies}}{\text{nascuts vius}} \times 10^3$$

Mortalitat neonatal tardana,

$$TMNP = \frac{\text{morts} \geq 7 \text{ dies } i < 28 \text{ dies}}{\text{nascuts vius}} \times 10^3$$

Mortalitat postneonatal,

$$TMPN = \frac{\text{morts} \geq 28 \text{ dies } i < 1 \text{ any}}{\text{nascuts vius}} \times 10^3$$

Mortalitat perinatal,

$$TMP = \frac{\text{morts} < 7 \text{ dies} + \text{nascuts morts}}{\text{nascuts vius } i \text{ morts}} \times 10^3$$

Segons la definició dels nascuts morts emprada:

$TMP_{(RMC)}$ Criteris històrics del RMC (criteris legals vigents a l'Estat Espanyol). La llei obliga a declarar tots els nascuts morts de 180 dies de gestació o més. Inclou tots els nascuts morts declarats, independentment del pes i l'edat de gestació.

$TMP_{(OMS-N)}$ Criteris d'inclusió recomanats per l'OMS per dades nacionals. Pes en néixer superior o igual a 500 grams, i en cas de no disposar del pes, tenir una edat de gestació superior o igual a 22 setmanes.

$TMP_{(OMS-I)}$ Criteris d'inclusió recomanats per l'OMS per comparacions internacionals. Pes en néixer superior o igual a 1.000 grams, i en cas de no disposar del pes, tenir una edat de gestació superior o igual a 28 setmanes.

Anys potencials de vida perduts (1-70)

Nombre absolut d'APVP,

$$APVP = \sum_{x \in S} (70 - h_x) \times d_x$$

On,

h_x	meitat de l'interval d'edat x
d_x	defuncions en l'interval d'edat x
S	interval d'edats entre 1 i 70 anys

La taxa d'APVP,

$$Taxa_APVP = \frac{APVP}{P} \times 10.000$$

On,

P Nombre de persones de la població en l'interval estudiat (1-70)

La taxa estandarditzada d'APVP,

$$TE_APVP = \frac{\sum_{x \in S} (70 - h_x) \times \frac{d_x}{P_x} \Pi_x}{\sum_{x \in S} \Pi_x}$$

On,

Π_x	és la població tipus per edat
S	interval d'edats entre 1 i 70 anys

Mitjana d'APVP,

$$Mitjana_APVP = \frac{APVP}{\sum_{x \in S} d_x}$$

Taules de vida abreujades

• Probabilitat de morir: q_x

$$q_x = \frac{n_x \times m_x}{1 + (1 - a_x) \times n_x \times m_x}$$

On,

m_x	taxa específica de mortalitat en l'interval d'edat x
a_x	la fracció de temps viscut en l'interval d'edat x
n_x	amplada de l'interval d'edat x

• Fracció de temps viscut: a_x . Representa, de les persones que moren en l'interval d'edat x , la fracció de temps de l'interval que viuen.

$$a_x = \frac{Tdies_x}{(dies_de_l_any) \times n \times d_x}$$

On,

T_{dies_x} = a la suma de tots els dies viscuts a l'interval x , de tots els individus

n_x = amplada de l'interval d'edat x

d_x = nombre de defuncions a l'interval d'edat x ,

$dies_de_l'any = 365$ o 366 els anys de traspàs,

- *Sobrevivents: l_x* (a l'inici de l'interval)

$$l_0 = 100.000$$

$$l_{x+1} = l_x - d_x$$

- *Defuncions de la taula de vida: d_x*

$$d_x = l_x \times q_x$$

- *Anys viscuts en l'interval: L_x*

$$L_x = n_x [l_x - (1 - a_x) \times d_x]$$

Per al grup obert la fórmula és específica:

$$L_J = \frac{l_J}{m_J}$$

- *Anys que queden per viure: T_x*

$$T_J = L_J$$

$$T_x = L_x + T_{x+1}$$

- *Esperança de vida: e_x*

$$e_x = \frac{T_x}{l_x}$$

Índex de mortalitat estàndard (estandardització pel mètode indirecte)

$$IME_i = \frac{Observats_i}{Esperats_i} = \frac{\sum_{x=1}^J d_{x,i}}{\sum_{x=1}^J \frac{1}{10^5} S_x \times P_{x,i}} \times 100$$

$$EE(IME_i) = \frac{\sqrt{\sum_{x=1}^J d_{x,i}}}{\sum_{x=1}^J \frac{1}{10^5} S_x \times P_{x,i}} \times 100$$

$$IC = IME_i \pm 1,96 \times EE(IME_i)$$

On,

$d_{x,i}$ nombre de defuncions a l'interval d'edat x de l'àrea i
 $P_{x,i}$ població per edat a l'interval d'edat x de l'àrea i
 s_x és la taxa específica de mortalitat de l'interval d'edat a Catalunya (població de referència)
 J nombre d'interval d'edat

4- Resultats

4.1. La mortalitat general

A Catalunya durant l'any 2002 hi va haver 58.900 defuncions. D'aquestes, 1.217 (2,1%) eren de persones residents a la resta de l'estat i 405 (0,7%) eren de residents fora de l'estat espanyol. Pel què fa a la completesa de la informació, 44 casos no tenien la província de residència informada.

Per a l'anàlisi s'han considerat les 57.234 defuncions de persones residents a Catalunya amb el municipi de residència informat, 29.462 homes (51%) i 27.772 dones (49%) (taula 1). Aquestes representen 1.493 defuncions més que l'any anterior, 1.955 més que l'any 2000, i 444 menys que l'any 1999.

Com en els anys anteriors, la distribució de les defuncions per grups d'edat i sexe mostra una freqüència absoluta més alta en els homes de tots els grups d'edat, excepte a partir dels 80 anys, en què el nombre de defuncions en dones és més elevat (figura 1). En els homes el grup d'edat amb més defuncions és el de 75 a 79 anys mentre que en les dones és el de 85 a 89 anys.

Taula 1. Nombre de defuncions i taxes per 1.000 habitants per sexe. Catalunya 2002.

	Defuncions	Taxes brutes	Taxes estandarditzades (m)*	Taxes estandarditzades (c)**
Dones	27772	8,49	3,12	5,23
Homes	29462	9,34	5,75	9,38
Total	57234	8,91	4,29	7,01

*taxes estandarditzades per població mundial.

**taxes estandarditzades per població de Catalunya 1991.

Figura 1. Nombre de defuncions per sexe i grup d'edat. Catalunya, 2002

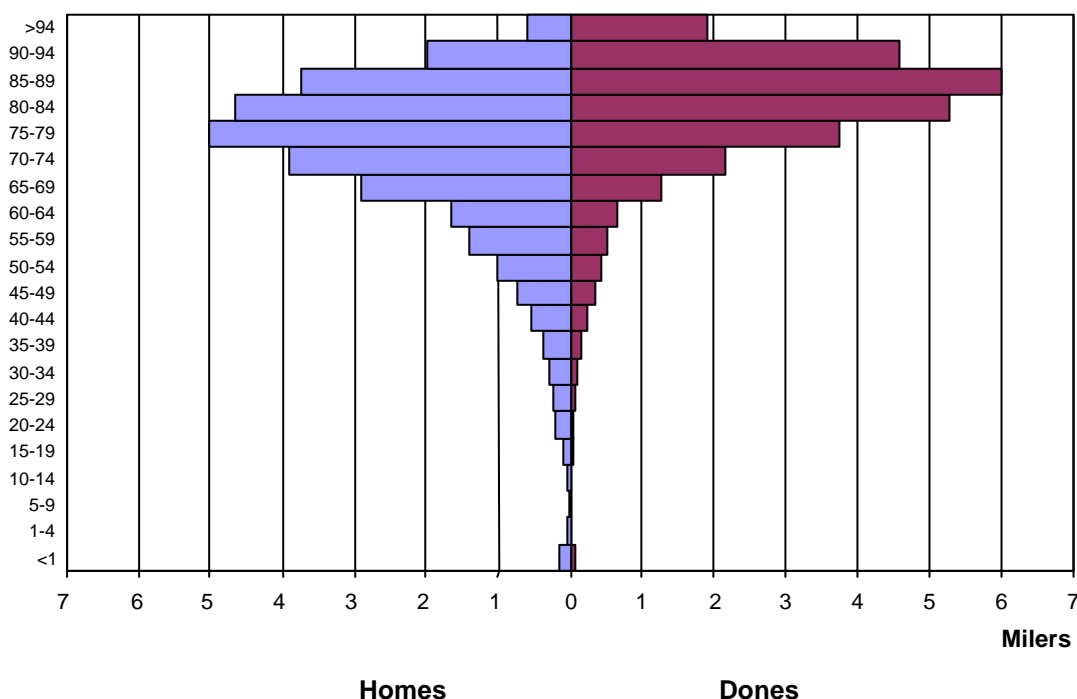

La taxa bruta de mortalitat va ser de 8,91 per 1.000 habitants (9,34 en els homes i 8,49 en les dones). Aquesta taxa és molt similar a la dels darrers dos anys (8,95 i 8,96 respectivament). Les taxes específiques de mortalitat per edat i sexe per 1.000 habitants mostren la diferència entre homes i dones. Únicament en les edats extremes, la mortalitat d'ambdós sexes tendeix a fer-se similar (taula 2), mantenint una sobremortalitat masculina en tots els grups d'edat.

Taula 2. Taxes específiques de mortalitat per grup d'edat i sexe per 1.000 habitants. Catalunya, 2002.

Grup d'edat	Dones	Homes	Total
0-1	2,65	4,04	3,36
1-4	0,15	0,19	0,17
5-9	0,12	0,10	0,11
10-14	0,06	0,19	0,13
15-19	0,27	0,46	0,37
20-24	0,26	0,85	0,57
25-29	0,27	0,78	0,53
30-34	0,45	1,02	0,74
35-39	0,66	1,43	1,05
40-44	1,01	2,21	1,61
45-49	1,59	3,44	2,50
50-54	2,02	5,00	3,49
55-59	2,82	7,61	5,17
60-64	4,36	11,59	7,89
65-69	7,39	19,03	12,83
70-74	13,43	30,18	20,86
75-79	27,33	51,55	37,35
80-84	55,44	86,61	66,71
85-89	111,06	152,21	123,90
90-94	203,66	238,66	213,10
95+	352,96	390,91	361,44
Total	8,49	9,34	8,91

En relació a la influència de l'estructura de la població per edats en la mortalitat, s'observa que en estandarditzar les taxes, és a dir, en neutralitzar l'efecte de l'envelliment, les diferències globals en la mortalitat entre homes i dones s'accentuen, atès que la població femenina està més envellida que la masculina (taula 1).

4.2. La mortalitat per causes

Pel que fa a la mortalitat per causes (figura 2), es mantenen les mateixes com en els darrers anys. En els homes la primera causa són els tumors (32,5%) seguits de les malalties del sistema circulatori (28,1%), i en les dones aquestes també són les dues causes de mort més freqüents però amb l'ordre invertit: circulatori (36,2%) i tumors (21,7%). Per tots dos sexes, la tercera causa són les malalties del sistema respiratori (homes 11,9% i dones 8,5%), la quarta per als homes són les causes externes (com a conseqüència dels accidents de trànsit de vehicles de motor) i en les dones, són els trastorns mentals i del comportament (fonamentalment per causa de les demències). Tant pel què fa a les taxes específiques com a les taxes estandarditzades, la mortalitat per tumors malignes de pulmó, pel conjunt dels dos sexes, ha anat baixant els darrers quatre anys, no obstant això, en els homes disminueix de forma clara mentre que en les dones augmenta cada any.

Figura 2. Mortalitat proporcional per causes de mort per sexe. Catalunya 2002.

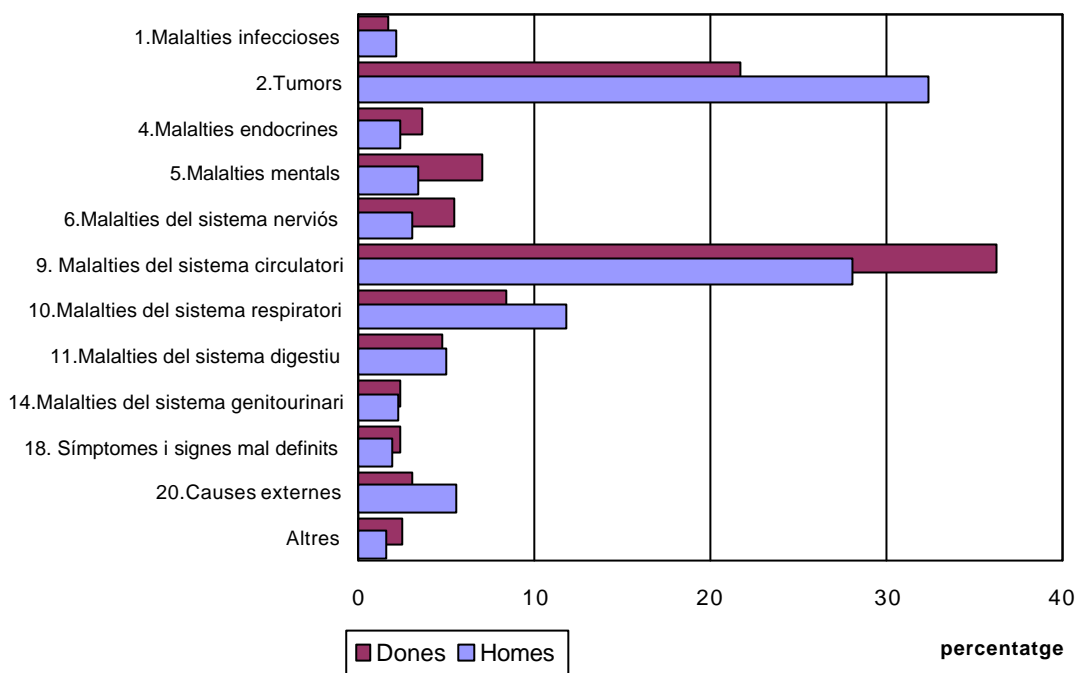

Per edats (taula 3), en els menors d'1 any, les afeccions perinatals i les malformacions congènites són les primeres causes de mort per ambdós sexes. Les causes externes són la primera causa de mort en el sexe masculí, en les edats d'1 a 34 anys, seguida dels tumors com a segona causa en totes aquestes edats. Entre les dones, les causes externes són la primera causa de mort i els tumors la segona d'la 4 i de 15 a 24 anys d'edat, i en el grup de 5 a 14 les malalties del sistema nerviós són la primera causa. En el grup de 5 a 14 anys la taxa de tumors és igual a la de causes externes en tots dos sexes. Dels 35 als 74 anys per als homes i dels 25 als 74 per les dones la causa més freqüent són els tumors, en els homes principalment els tumors de tràquea, bronquis i pulmó, seguits dels de budell gros. En les dones els de mama seguits dels de budell gros. Cal destacar que entre les dones el tumor de tràquea bronquis i pulmó, és en el tercer lloc si considerem totes les edats conjuntament. Entre els 35 i els 54 anys, en les dones, és el que ha causat més morts després del de mama. A partir dels 75 anys les malalties que causen una mortalitat més elevada són les cardiovasculars, en els homes les malalties isquèmiques del cor en primer lloc i les malalties cerebrovasculars en segon, en les dones d'aquest grup d'edat, són les cerebrovasculars les més comunes, seguides de les malalties isquèmiques del cor. La insuficiència cardíaca apareix en tercer lloc d'entre les cardiovasculars en tots dos sexes.

En la mortalitat del 2002 s'observa un lleuger descens de la mortalitat per causes externes respecte als anys anteriors, sobretot entre els homes. El principal descens és en el grup dels enverinaments causat per la millora de la informació que ha afectat la codificació de les morts per drogues.

Taula 3. Primeres causes de defunció per grup d'edat i per sexe segons els 20 grans grups de malalties de la CIM-10. Catalunya, 2002

Grups d'edat	Dones		Homes	
	Causas	Taxa *	Causas	Taxa *
<1	Certes afeccions del període perinatal	118,9	Certes afeccions del període perinatal	233,5
	Malformacions congènites	73,2	Malformacions congènites	100,9
	Símt. i signes no classificats enlloc més	21,4	Malalties del sistema nerviós	11,5
1-4	Causas externes de morbiditat i mortalitat	5,0	Causas externes de morbiditat i mortalitat	3,9
	Malformacions congènites	3,3	Tumors	3,1
	Tumors	2,5	Malalties del sistema nerviós	3,1
5-14	Malalties del sistema nerviós	2,5	Causas externes de morbiditat i mortalitat	4,4
	Causas externes de morbiditat i mortalitat	2,1	Tumors	4,4
	Tumors	2,1	Malalties del sistema nerviós	1,7
15-24	Causas externes de morbiditat i mortalitat	14,1	Causas externes de morbiditat i mortalitat	48,8
	Tumors	5,1	Tumors	6,0
	Malalties del sistema respiratori/ Malalties del sistema nerviós	1,7	Malalties mentals i del comportament/ Malalties del sistema nerviós/ Malalties del sistema circulatori	2,4
25-34	Tumors	10,0	Causas externes de morbiditat i mortalitat	45,5
	Causas externes de morbiditat i mortalitat	9,1	Tumors	8,7
	Malalties del sistema circulatori	4,3	Malalties del sistema circulatori	8,4
35-44	Tumors	40,6	Tumors	42,2
	Malalties del sistema circulatori	10,1	Causas externes de morbiditat i mortalitat	42,0
	Causas externes de morbiditat i mortalitat	9,1	Malalties del sistema circulatori	27,1
45-54	Tumors	104,8	Tumors	186,0
	Malalties del sistema circulatori	23,1	Malalties del sistema circulatori	82,8
	Causas externes de morbiditat i mortalitat	16,0	Causas externes de morbiditat i mortalitat	47,6
55-64	Tumors	195,8	Tumors	479,2
	Malalties del sistema circulatori	60,5	Malalties del sistema circulatori	207,9
	Malalties del sistema digestiu	18,6	Malalties del sistema digestiu	56,7
65-74	Tumors	419,6	Tumors	1032,7
	Malalties del sistema circulatori	268,2	Malalties del sistema circulatori	641,4
	Malalties del sistema respiratori	63,0	Malalties del sistema respiratori	254,8
75-84	Malalties del sistema circulatori	1427,7	Malalties del sistema circulatori	1993,9
	Tumors	845,7	Tumors	1938,2
	Malalties del sistema respiratori	319,6	Malalties del sistema respiratori	957,8
>85	Malalties del sistema circulatori	6636,1	Malalties del sistema circulatori	6521,8
	Malalties mentals i del comportament	1647,8	Tumors	3218,8
	Malalties del sistema respiratori	1586,8	Malalties del sistema respiratori	3038,7
TOTAL	Malalties del sistema circulatori	307,3	Tumors	303,3
	Tumors	184,2	Malalties del sistema circulatori	262,3
	Malalties del sistema respiratori	71,9	Malalties del sistema respiratori	111,6

*Taxa per 100.000 habitants

4.3. L'esperança de vida

L'esperança de vida (EV) en néixer l'any 2002 (taula 4) va ser de 76,9 anys en els homes, de 83,4 en les dones i per tots dos sexes de 80,2 anys. Tot i que l'EV disminueix progressivament amb l'edat, les diferències per sexe es mantenen fins al voltant dels 85 anys en què es redueixen. Com pot observar-se a la Figura 3 la probabilitat de morir és més elevada en el sexe masculí per totes les edats.

Taula 4. Esperança de vida per edat i sexe. Catalunya, 2002.

Grup d'edat	Dones	Homes	Total
<1	83,44	76,87	80,18
1-4	82,66	76,18	79,45
5-9	78,71	72,24	75,50
10-14	73,76	67,27	70,54
15-19	68,78	62,33	65,59
20-24	63,87	57,47	60,70
25-29	58,95	52,70	55,87
30-34	54,03	47,90	51,01
35-39	49,14	43,13	46,19
40-44	44,30	38,42	41,42
45-49	39,51	33,82	36,73
50-54	34,80	29,36	32,16
55-59	30,13	25,03	27,68
60-64	25,52	20,90	23,34
65-69	21,03	17,00	19,17
70-74	16,72	13,44	15,27
75-79	12,69	10,21	11,66
80-84	9,16	7,48	8,53
85-89	6,28	5,26	5,94
90-94	4,19	3,71	4,05
95 +	2,83	2,56	2,77

Figura 3. Probabilitat de morir per sexe i grup d'edat. Catalunya 2002.

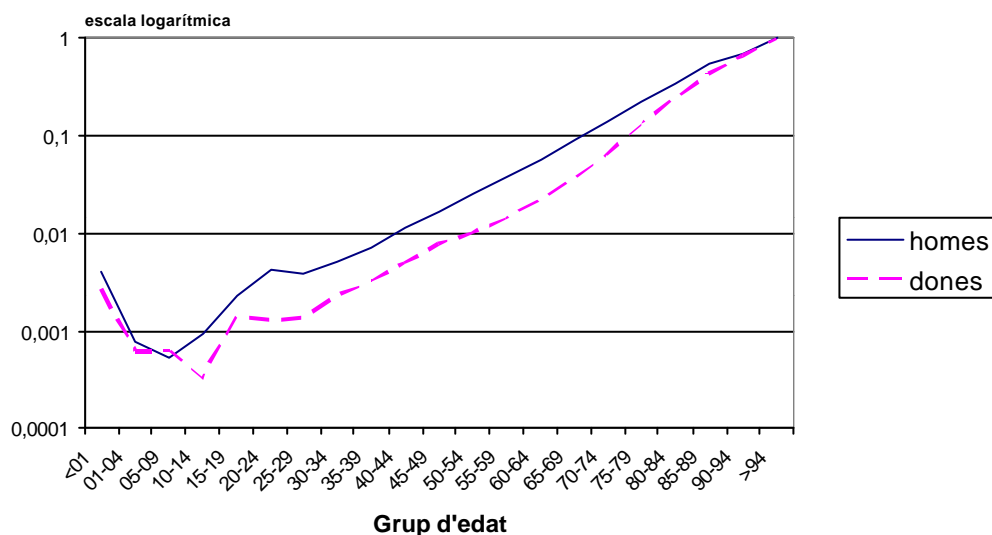

4.4. La mortalitat prematura

A Catalunya al 2002 es van perdre 193.704 anys de vida entre la població d'1 a 70 anys per morts prematures. D'aquestes el 70% corresponien a homes i el 30% a dones. Les causes que provoquen una pèrdua global més gran d'anys potencia ls de vida (segons l'agrupació D-73 de causes de mort) són, per als homes, els accidents de vehicles de motor en primer lloc, seguits dels tumors de tràquea, bronquis i pulmó, i de les malalties isquèmiques del cor. Per les dones el tumor de mama, seguit dels accidents de vehicles de motor i de les malalties cerebrovasculars. En relació a la mitjana d'anys perduts (taula 5), és a dir, el nombre d'anys de vida potencial que perd una persona

que mor per una d'aquestes causes, les que provoquen una pèrdua mitjana d'anys més elevada són en tots dos sexes, els accidents de trànsit de vehicles de motor, la sida i els suïcidis i autolesions, per aquest ordre.

Es consideren causes de mortalitat innecessàriament prematura i sanitàriament evitable aquells processos que mitjançant la prevenció o el tractament no haurien d'haver ocorregut (taula 6). Durant el 2002 a Catalunya hi va haver 3092 morts suposadament evitables (2321 homes i 771 dones), que representen un 5,4% de totes les defuncions a Catalunya (el 7,9% entre els homes, el 2,8% entre les dones).

Taula 5. Anys potencials de vida perduts (APVP) de 1 - 70 anys. Catalunya, 2002

Grups de causes seleccionats	Dones		Homes		Total	
	Anys	Mitjana d'anys	Anys	Mitjana d'anys	Anys	Mitjana d'anys
6. Sida	1583	32,30	5178	27,99	6760	28,89
10. Tumor maligne d'estómac	948	11,15	1950	10,83	2898	10,93
11. Tumor maligne de budell gros	2130	11,33	2758	9,88	4888	10,47
13. Tumor maligne de fetge	558	9,45	1885	9,61	2442	9,58
18. Tumor maligne de tràquea, bronquis i pulmó	2493	14,08	13290	10,38	15783	10,83
20. Tumor maligne de mama	6625	13,52	0	0,00	6625	13,52
24. Tumor maligne de pròstata	NA	NA	668	5,61	668	5,61
28. Leucèmia	1492	21,01	2024	18,07	3516	19,21
29. Limfoma	1068	16,42	1680	16,15	2748	16,26
35. Diabetis	645	8,06	838	7,83	1483	7,93
43. Malalties isquèmiques del cor	1685	9,36	9403	10,62	11088	10,41
46. Malalties cerebrovasculars	2605	12,77	3825	10,74	6430	11,48
51. Pneumònies i broncopneumònies	363	14,50	785	12,66	1148	13,19
52. Bronquitis, enfisema, asma i MPOC	638	11,18	2035	6,83	2673	7,53
55. Cirrosi i altres malalties del fetge	1873	13,28	5565	13,38	7437	13,35
66. Accidents de trànsit de vehicles a motor	4359	32,05	15223	33,75	19581	33,36
71. Suïcidis i autolesions	2350	24,48	6600	25,38	8950	25,14

Taula 6. Mortalitat evitable. Catalunya, 2002

	Núm. dones	Núm. homes	Núm. total	Taxa dones	Taxa homes	Taxa total
1. Tuberculosi	1	15	16	0,04	0,59	0,32
2. Tumor maligne del coll de l'úter	35	NA	35	1,60	NA	1,60
3. Tumor maligne del coll o del cos de l'úter	64	NA	64	2,93	NA	2,93
4. Malaltia de Hodgkin	6	12	18	0,24	0,48	0,36
5. Malaltia cardíaca reumàtica	2	0	2	0,12	0,00	0,06
6. Malaltia de l'aparell respiratori	1	2	3	0,25	0,47	0,36
7. Asma	4	4	8	0,23	0,22	0,23
8. Apendicitis aguda	0	0	0	0,00	0,00	0,00
9. Hèrnia abdominal	1	2	3	0,04	0,08	0,06
10. Colelitiasi i colecistitis	0	4	4	0,00	0,16	0,08
11. Malalties hipertensives i cerebrovasculars	123	248	371	9,79	19,99	14,86
12. Complicacions de l'embaràs, el part i el puerperi	3	NA	3	0,09	NA	0,09
13. Malalties infeccioses:*	0	0	0	0,00	0,00	0,00
14. Osteomielitis	1	2	3	0,04	0,08	0,06
15. Tumor maligne de la tràquea, dels bronquis i del pulmó	134	859	993	5,43	34,03	19,90
16. Cirrosi i altres malalties cròniques del fetge	202	486	688	8,01	19,38	13,68
17. Accident de trànsit de vehicles a motor	185	528	713	5,66	16,74	11,10
18. Sida	44	159	203	2,98	10,40	6,76
* Còlera, tètanus, tos ferina, xarampió						

* Taxa per 100.000 habitants

NA : No Aplicable

4.5. La mortalitat infantil

Pel que fa a la mortalitat infantil cal destacar que es manté el baix nombre de defuncions observat els darrers anys tot i l'augment de la natalitat que l'any 2002 va ser de 68.282 naixements. També cal assenyalar en relació a la mortalitat perinatal que, en utilitzar el criteri més conservador d'incloure totes les morts perinatals declarades al Registre de Mortalitat de Catalunya (RMC) (independentment del seu pes i edat de gestació), la mortalitat perinatal es manté una mica més elevada que en utilitzar els criteris de l'OMS. (taula 7)

Taula 7. Mortalitat infantil. Catalunya, 2002

	Nombre de defuncions	Taxes per 1.000 nascuts vius
Mortalitat infantil	227	3,32
Mortalitat perinatal (RMC)*	323	4,71 ^a
Mortalitat perinatal (OMS-N)**	305	4,45 ^a
Mortalitat perinatal (OMS-I)***	267	3,90 ^a
Mortalitat neonatal	159	2,33
Mortalitat neonatal precoç	94	1,38
Mortalitat neonatal tardana	65	0,95
Mortalitat postneonatal	68	1,00

^a Taxes per 1.000 nascuts vius i morts.

*RMC: tots els declarats.

**OMS-N: Criteris de l'OMS per a comparacions nacionals.

***OMS-I: Criteris de l'OMS per a comparacions internacionals

4.6. Distribució temporal i geogràfica

En relació a l'evolució temporal i la distribució territorial de la mortalitat cal destacar que no presenten grans diferències. Tal com mostra la figura 4, la mortalitat segueix una tendència decreixent bastant estable els darrers anys.

Figura 4. Evolució de les taxes estandarditzades* de mortalitat (per 100.000 h). Catalunya, 1983-2002.

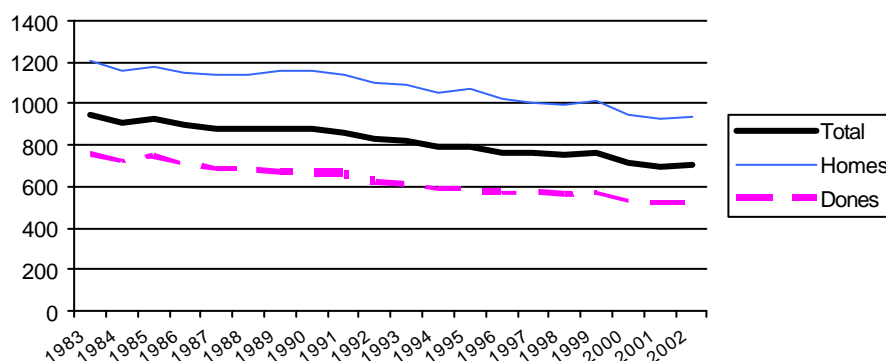

*població estàndard: Catalunya 1991

Els índex de mortalitat estàndard (IME) per regions sanitàries (RS), pel total de defuncions mostren una mortalitat superior a la del global de Catalunya: la RS Costa de Ponent la RS Tarragona i la RS Barcelonès nord i Maresme i inferior la RS Barcelona ciutat. Per sexes, presenten una mortalitat superior la RS Lleida i la RS Tarragona per les dones, i la RS Costa de ponent i RS Barcelonès nord i Maresme per els homes. La RS Barcelona ciutat per les dones i la RS Centre, la RS Girona i la RS Tortosa per als homes tenen una mortalitat inferior (taula 8).

D'altra banda la major part dels IME per comarques mostren una mortalitat similar a la del global de Catalunya (taula 9). Considerant conjuntament ambdós sexes, les comarques que presenten una mortalitat inferior a la del conjunt de Catalunya són: el Barcelonès, la Cerdanya, la Ribera d'Ebre, la Terra Alta i el Vallès Occidental. Les comarques amb una mortalitat superior són: el Baix Camp, el Baix Llobregat, el Garraf, el Maresme, el Segrià el Tarragonès i el Vallès Oriental. Entre els homes, les comarques del Baix Camp, el Barcelonès, i el Garraf mostren una mortalitat superior, mentre que l'Alt Penedès, la Cerdanya, la Garrotxa, Osona, el Pallars Sobirà, la Ribera d'Ebre, la Segarra i la Terra Alta mostren una mortalitat inferior a la del conjunt de Catalunya. Les dones, a les comarques del Barcelonès, la Val d'Aran i el Vallès Occidental tenen una mortalitat inferior, i el Baix Camp, el Berguedà, la Garrotxa, el Maresme, el Segrià el Tarragonès i el Vallès Oriental la tenen superior (figura 5).

Taula 8. Defuncions, taxa, índex de mortalitat estàndard (IME) per regió sanitària i per sexe. Catalunya 2002

Dones	Defuncions	Taxa *100,000	IME	IC95%
	R.S. BARCELONA CIUTAT	8275	1040,86	94,6
R.S. COSTA DE PONENT	4401	703,81	102,0	(99,0- 105,0)
R.S. DEL CENTRE	5336	741,68	100,5	(97,8- 103,2)
R.S. GIRONA	2476	867,70	102,3	(98,3- 106,3)
R.S. LLEIDA	1856	1059,09	105,3	(100,5- 110,1)
R.S. TARRAGONA	2009	836,70	105,6	(101,0- 110,3)
R.S. TORTOSA	714	1041,17	104,9	(97,2- 112,6)
R.S. BARCELONES NORD I MARESME	2705	750,26	102,9	(99,0- 106,8)

Homes	Defuncions	Taxa *100,000	IME	IC95%
	R.S. BARCELONA CIUTAT	7833	1106,43	99,3
R.S. COSTA DE PONENT	5081	824,89	104,1	(101,2- 106,9)
R.S. DEL CENTRE	5709	804,18	96,3	(93,8- 98,8)
R.S. GIRONA	2656	939,42	95,7	(92,0- 99,3)
R.S. LLEIDA	2046	1171,99	97,7	(93,5- 102,0)
R.S. TARRAGONA	2307	965,65	102,7	(98,5- 106,9)
R.S. TORTOSA	779	1126,05	91,9	(85,5- 98,4)
R.S. BARCELONES NORD I MARESME	3051	860,65	108,9	(105,0- 112,7)

Total	Defuncions	Taxa *100,000	IME	IC95%
	R.S. BARCELONA CIUTAT	16108	1071,75	95,5
R.S. COSTA DE PONENT	9482	763,90	103,4	(101,3- 105,4)
R.S. DEL CENTRE	11045	772,72	98,6	(96,7- 100,4)
R.S. GIRONA	5132	903,39	99,7	(97,0- 102,4)
R.S. LLEIDA	3902	1115,43	102,8	(99,6- 106,0)
R.S. TARRAGONA	4316	901,01	105,2	(102,1- 108,4)
R.S. TORTOSA	1493	1083,79	99,5	(94,5- 104,6)
R.S. BARCELONES NORD I MARESME	5756	804,99	105,8	(103,1- 108,5)

Taula 9. Índex de mortalitat estàndard (IME) per comarca i per sexe. Catalunya 2002

	Dones		Homes		Total	
	IME	IC 95%	IME	IC 95%	IME	IC 95%
ALT CAMP	107,0	(91,6 - 122,5)	101,1	(87,3 - 114,9)	105,4	(94,9 - 115,8)
ALT EMPORDÀ	93,8	(84,8 - 102,9)	94,3	(86,1 - 102,6)	95,6	(89,4 - 101,7)
ALT PENEDÈS	106,6	(95,8 - 117,4)	88,3	(79,1 - 97,4)	98,0	(90,9 - 105,1)
ALT URGELL	120,2	(99,1 - 141,2)	103,2	(85,7 - 120,7)	113,5	(99,6 - 127,3)
ALTA RIBAGORÇA	74,1	(33,8 - 114,4)	101,3	(59,9 - 142,8)	92,0	(62,0 - 122,1)
ANOIA	102,3	(92,4 - 112,2)	100,8	(91,4 - 110,2)	102,1	(95,2 - 109,0)
BAGES	96,6	(89,7 - 103,4)	93,9	(87,4 - 100,5)	95,5	(90,8 - 100,2)
BAIX CAMP	110,4	(101,8 - 119,1)	110,1	(102,1 - 118,1)	111,2	(105,3 - 117,2)
BAIX EBRE	107,3	(96,2 - 118,5)	94,5	(84,9 - 104,0)	101,8	(94,4 - 109,1)
BAIX EMPORDÀ	98,3	(89,2 - 107,4)	93,3	(85,0 - 101,7)	96,7	(90,5 - 103,0)
BAIX LLOBREGAT	103,3	(99,0 - 107,5)	103,9	(99,9 - 107,9)	103,9	(101,0 - 106,8)
BAIX PENEDÈS	99,6	(86,4 - 112,9)	96,6	(84,8 - 108,4)	99,6	(90,6 - 108,5)
BARCELONÈS	95,0	(93,2 - 96,8)	102,3	(100,3 - 104,2)	97,4	(96,1 - 98,7)
BERGUEDA	114,0	(100,4 - 127,6)	94,8	(83,0 - 106,7)	105,0	(96,0 - 114,1)
CERDANYA	88,8	(64,9 - 112,8)	75,1	(55,7 - 94,4)	82,9	(67,5 - 98,3)
CONCA DE BARBERÀ	103,3	(84,8 - 121,8)	106,7	(88,9 - 124,4)	106,6	(93,6 - 119,6)
GARRAF	105,9	(95,8 - 116,0)	117,3	(107,1 - 127,4)	112,0	(104,8 - 119,1)
GARRIGUES	118,4	(99,1 - 137,6)	88,7	(73,7 - 103,7)	104,6	(92,3 - 116,9)
GARROTXA	112,8	(100,2 - 125,4)	82,1	(71,8 - 92,4)	97,7	(89,5 - 105,8)
GIRONÈS	100,2	(92,0 - 108,5)	99,2	(91,4 - 107,1)	100,0	(94,3 - 105,7)
MARESME	106,3	(100,8 - 111,7)	101,5	(96,3 - 106,7)	103,8	(100,0 - 107,5)
MONTSIÀ	107,7	(95,3 - 120,1)	93,1	(82,9 - 103,3)	101,6	(93,5 - 109,7)
NOGUERA	109,0	(94,3 - 123,6)	94,1	(82,3 - 105,8)	103,2	(93,8 - 112,7)
OSONA	103,4	(95,2 - 111,6)	92,1	(84,6 - 99,6)	97,9	(92,3 - 103,4)
PALLARS JUSSÀ	94,6	(74,9 - 114,2)	91,6	(73,4 - 109,8)	95,1	(81,4 - 108,7)
PALLARS SOBIRÀ	115,4	(80,1 - 150,7)	69,9	(45,3 - 94,5)	93,1	(71,6 - 114,6)
PLA D'URGELL	97,9	(82,5 - 113,4)	88,5	(75,0 - 102,0)	94,4	(84,1 - 104,8)
PLA DE L'ESTANY	111,9	(92,3 - 131,5)	97,8	(80,7 - 114,9)	105,6	(92,5 - 118,6)
PRIORAT	97,6	(74,3 - 121,0)	90,9	(69,6 - 112,2)	96,3	(80,1 - 112,4)
RIBERA D'EBRE	93,2	(77,0 - 109,5)	79,7	(65,8 - 93,6)	87,8	(77,0 - 98,7)
RIPOLLÈS	104,8	(88,3 - 121,3)	101,3	(85,9 - 116,6)	104,0	(92,6 - 115,3)
SEGARRA	93,8	(74,8 - 112,9)	83,0	(66,5 - 99,5)	89,6	(76,9 - 102,4)
SEGRIÀ	109,3	(101,8 - 116,8)	106,2	(99,3 - 113,1)	108,5	(103,3 - 113,6)
SELVA	107,8	(98,0 - 117,6)	100,3	(91,8 - 108,9)	105,0	(98,5 - 111,5)
SOLSONÈS	128,1	(98,5 - 157,6)	80,1	(59,3 - 100,8)	103,7	(85,8 - 121,5)
TARRAGONÈS	109,8	(101,6 - 117,9)	105,0	(97,8 - 112,3)	108,0	(102,5 - 113,4)
TERRA ALTA	83,8	(63,9 - 103,7)	77,0	(60,1 - 94,0)	82,3	(69,0 - 95,6)
URGELL	92,0	(77,9 - 106,1)	96,1	(82,4 - 109,7)	95,5	(85,5 - 105,5)
VAL D'ARAN	67,1	(36,9 - 97,3)	105,9	(69,8 - 142,0)	89,0	(64,8 - 113,2)
VALLÈS OCCIDENTAL	95,6	(91,8 - 99,4)	97,5	(93,9 - 101,2)	96,6	(94,0 - 99,3)
VALLÈS ORIENTAL	110,1	(103,7 - 116,5)	99,9	(94,3 - 105,5)	105,3	(101,1 - 109,6)

Figura 5. Distribució dels índex de mortalitat estàndard per comarca. Catalunya, 2002.

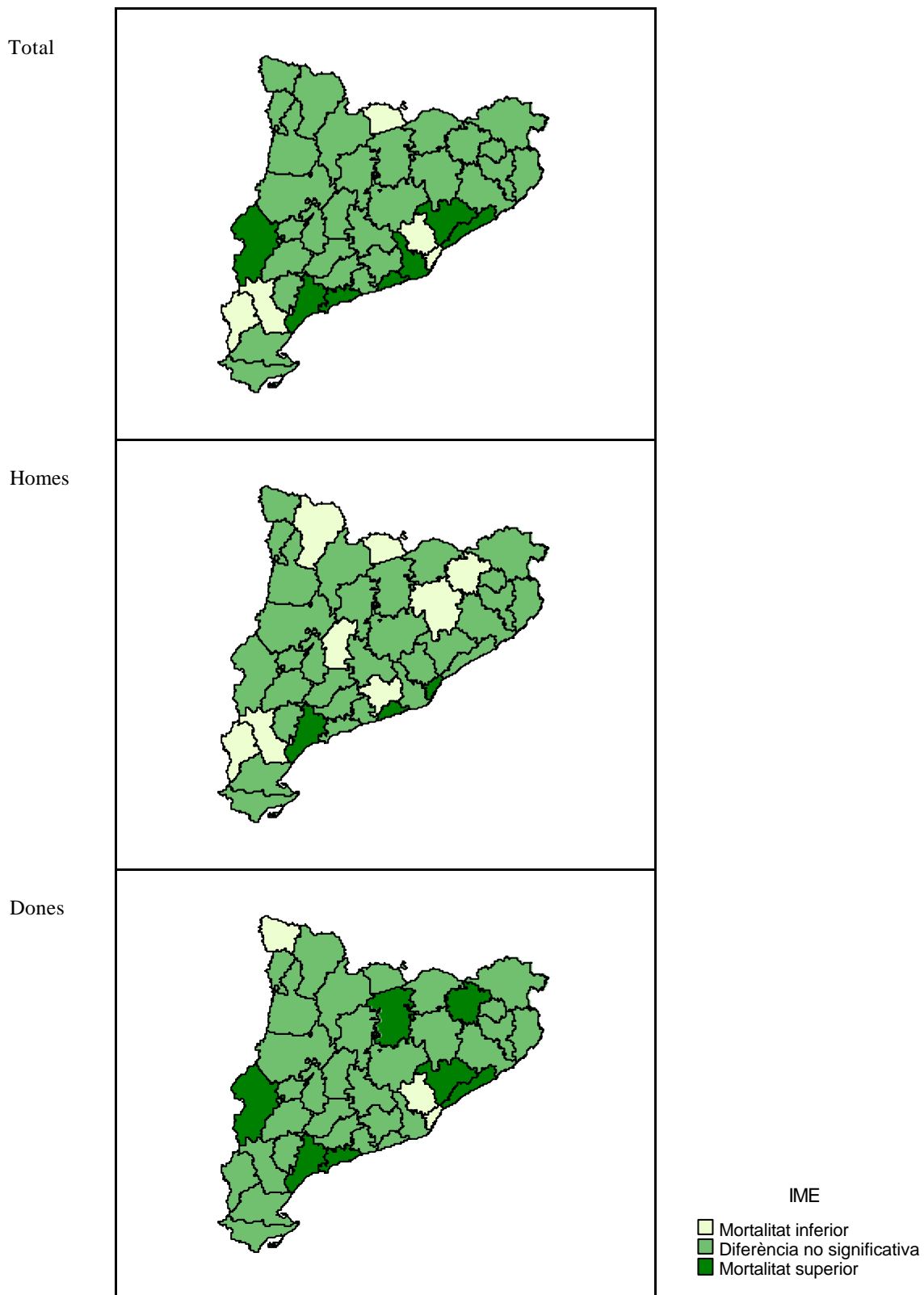

5- Bibliografia

Anónimo. Clasificación médica de la causa de defunción. Ginebra: Organización Mundial de la Salud, 1980.

CECMP. Enquesta Confidencial de Mortalitat Perinatal a Barcelona. Institut Municipal de la Salut, Ajuntament de Barcelona. 1988.

Charlton JRH et al. Geographical mortality from conditions amenable to medical intervention in England and Wales. *Lancet* 1983, 1:691-696.

Chin Long Chiang. Life table and mortality analysis. Ginebra: World Health Organization, 1977.

Cirera L, Vázquez E (Eds). La implantación en España de la Clasificación Internacional de Enfermedades 1ª Revisión (CIE-10). Informe del Grupo de Trabajo de la Sociedad Española de Epidemiología. Santiago de Compostela: Sociedad Española de Epidemiología, 1998.

Garcia LA, Nolasco A, Bolumar F, Alvarez Darder C. Los años potenciales de vida perdida: una forma de evaluar las muertes prematuras. *Med Clin (Barc)* 1986; 87: 55-57.

Generalitat de Catalunya. Departament de Sanitat i Seguretat Social. Anàlisi de la mortalitat a Catalunya, 1983 a 1992. Barcelona: Departament de Sanitat i Seguretat Social, diversos anys.

Generalitat de Catalunya. Departament de Sanitat i Seguretat Social. Anàlisi de la mortalitat a Catalunya, 2001.

Generalitat de Catalunya. Departament de Sanitat i Seguretat Social. Evolució de la mortalitat a Catalunya, 1983-1998. Barcelona: DSSS, 2001.
<http://www.gencat.es/sanitat/portal/cat/mortapubli1.pdf> (visitada setembre 2002)

Gispert R, Segura A, Domènech J, Salas T, Procupet A, Arnau J. Validación de la notificación de las causas de defunción a través de una encuesta telefónica. *Gac Sanit*, 1987; 2:58-62.

Haenszel WA. Standardized rate for mortality defined in units of lost years of life. *Am J Public Health* 1950, 4:17-26.

Holland WW. (eds.) European Community Atlas of Avoidable Death, second edition. Volume one. Commission of the European Communities Health Services Research Series No. 6. Oxford Medical Publications, 1991.

Inskip H, Beral V, Fraser P, Haskey J. Methods for age-adjustment of rates. *Statistics*, 1983, 2: 455-466.

Mingot Luis M, Rué Monné M, Borrell Thió C. Anys potencials de vida perduts : comparació de tres mètodes. *Gac Sanit* 1991; 22: 21-7.

Ministerio de Sanidad y Consumo. Atlas de mortalidad evitable en España. Secretaria General Técnica. Madrid, Ministerio de Sanidad y Consumo. 1989.

Organización Panamericana de la Salud. Manual de Clasificación Internacional de Enfermedades, Traumatismos y Causas de Defunción. Novena revisión, Washington: OPS, 1975.

Organización Panamericana de la Salud. Clasificación Estadística Internacional de Enfermedades y Problemas relacionados con la salud. Décima Revisión. (CIE-10). Washington, DC: OPS, 1995.

Ortún V, Gispert R. Exploración de la mortalidad prematura como guía de política sanitaria e indicador de calidad asistencial. *Med Clin (Barc)* 1988,90:399-403.

Registre de Mortalitat de Catalunya. Manual de procediment del tractament de les dades de mortalitat al Registre de Mortalitat de Catalunya. Barcelona: Generalitat de Catalunya. Departament de Sanitat i Seguretat Social (mimeo).

Romeder JM, Mc Whinnie. Le développement des années potentielles de vie perdues comme indicateur de mortalité prématurée. *Rev Epidem Santé Publique* 1978, 25 :97-115.

Rue M, Alegre A, Pérez G. La Mortalitat a Catalunya: descripció i comparació per edat i sexe. *Gac. Sanit.* 1995, 9(46):11-27.

Rue M, Borrell C. Los métodos de estandarización de tasas. *Revisión en Salud Pública* 1993;3:263-295.

Rutstein DD, Berenberger W, Chalmers TC, Fischmen AP, Perrin EB. Measuring the quality of medical care. *N Engl J Med* 1976; 294: 582-88.

Segura A, Gispert R, Domènech J. Necesidades de utilizar criterios homogéneos para calcular los años potenciales de vida perdidos. *Med Clin (Barc)* 1987; 88 (9): 390-391.

Segura A, Gispert R. El médico y la certificación de las causas de defunción. *Med. Clin. (Barc)* 1987; 89:415-422.

Servei d'Informació i Estudis. DSSS. Noves agrupacions de malalties per a la nova classificació de causes de mort CIM-10. *Butlletí Epidemiològic de Catalunya*. Desembre 2001. Volum XXII. Núm. 12.

World Health Organization. *Manual of Mortality Analysis*. Ginebra: WHO, 1977.

Annex-1

Llista de 20 grans grups de causes de mort.

Grup de causes		Codis CIM-10
I	Certes malalties infeccioses i parasitàries	A00-B99
II	Tumors	C00-D48
III	Malalties de la sang i dels òrgans hematopoètics, i certs trastorns que afecten el mecanisme de la immunitat	D50-D89
IV	Malalties endocrines, nutricionals i metabòliques	E00-E90
V	Trastorns mentals i del comportament	F00-F99
VI	Malalties del sistema nerviós	G00-G99
VII	Malalties de l'ull i dels seus annexes	H00-H59
VIII	Malalties de l'oïda i de l'apòfisi mastoïdes	H60-H95
IX	Malalties del sistema circulatori	I00-I99
X	Malalties del sistema respiratori	J00-J99
XI	Malalties del sistema digestiu	K00-K93
XII	Malalties de la pell i del teixit subcutani	L00-L99
XIII	Malalties del sistema osteomuscular i del teixit connectiu	M00-M99
XIV	Malalties del sistema genitourinari	N00-N99
XV	Embaràs, part i puerperi	O00-O99
XVI	Certes afeccions originades en el període perinatal	P00-P96
XVII	Malformacions congènites, deformitats i anomalies cromosòmiques	Q00-Q99
XVIII	Síntomes, signes i troballes anormals clíniques i de laboratori, no classificades enlloc més	R00-R99
XIX	Traumatismes, enverinaments i algunes altres conseqüències de causes externes	S00-T98
XX	Causas externes de morbiditat i mortalitat	V01-Y98

Llista D73 de causes de mort.

	Grup de causes	Codis CIM-10
1	Malalties infeccioses intestinals	A00-A09
2	Tuberculoside l'aparell respiratori	A15-A16
3	Resta tuberculosi i tuberculosi antigues	A17-A19, B90
4	Resta de malalties infeccioses bacterianes	A20-A28, A30-A49, A50-A58, A65, A66-A69, A70-A74, A75-A79, B92, B95-B96
5	Hepatitis viral	B15-B19
6	Sida	B20-B24
7	Resta de malalties infeccioses	A60, A90-A99, B00-B09, B25-B34, A80-A89, B91, B97 A59, A63-A64, B35-B49, B50-B64, B65-B83, B85-B89, B94, B99
8	Tumor maligne de cavitat bucal i faringe	C00-C14
9	Tumor maligne d'esòfag	C15
10	Tumor maligne d'estómac	C16
11	Tumor maligne de budell gros	C18
12	Tumor maligne de recte i anus	C19-C21
13	Tumor maligne de fetge	C22
14	Tumor maligne de bufeta biliar i vies extrahepàtiques	C23-C24
15	Tumor maligne de pàncreas	C25
16	Resta de tumors malignes digestius	C17, C26, C48
17	Tumor maligne de laringe	C32
18	Tumor maligne de tràquea, bronquis i pulmó	C33-C34
19	Tumor maligne de pell i tumor de teixits tous	C43-C47, C49
20	Tumor maligne de mama	C50
21	Tumor maligne de coll d'úter	C53
22	Resta de tumors malignes d'úter	C54-C55
23	Tumor maligne d'ovari	C56
24	Tumor maligne de pròstata	C61
25	Tumor maligne de bufeta urinària	C67
26	Tumor maligne de ronyó i de vies urinàries	C64-C66, C68
27	Tumor maligne de l'encèfal	C71
28	Leucèmia	C91-C95
29	Linfoma	C81- C85
30	Resta de tumors malignes de localització especificada	C30-C31, C37-C39, C40-C41, C51-C52, C57-C58, C60, C62-C63, C69-C70, C72, C73-C75, C76-C80, C96, C97, C88-C90,
31	Tumors malignes secundaris i de localització no especificada	C77-C80
32	Tumors benignes	D10-D36
33	Tumors in situ, d'evolució incerta i de naturalesa no especificada	D00-D09, D37-D48
34	Malalties de la sang i òrgans hematopoètics	D50-D89
35	Diabetis	E10-E14
36	Resta malalties endocrines, de la nutrició i del metabolisme	E00-E07, E15-E90
37	Trastorns mentals	F00, F04-F99
38	Demència senil, vascular, i demència no especificada	F01-F03
39	Malaltia d'Alzheimer	G30
40	Malalties del sistema nerviós, malalties de l'ull i malalties de l'oïda i de l'apòfisis mastoïdes	G00-G26, G31-G44, G45, G47-G99, H00-H95
41	Malalties reumàtiques cròniques del cor	I05-I09
42	Malalties hipertensives	I10-I15
43	Malalties isquèmiques del cor	I20-I25
44	Insuficiència cardíaca	I50
45	Resta de malalties del cor	I00-I02, I26-I49, I51-I52
46	Malalties cerebrovasculars	I60-I69
47	Arteriosclerosi	I70
48	Resta de malalties dels vasos sanguinis i de l'aparell circulatori	I71-I79, I80-I89, I95-I99
49	Infeccions respiratòries agudes	J00-J06, J20-J22
50	Infecció respiratòria per influença	J10-J11
51	Pneumònies i broncopneumònies	J12-J18
52	Bronquitis, enfisema, asma i MPOC	J40-J47
53	Resta malalties respiratòries	J60-J99, J30-J39
54	Gastritis, duodenitis i ulcus	K25-K29

55	Cirrosi i altres malalties del fetge	K70-K77
56	Resta de malalties de l'aparell digestiu	K00-K23, K30-K67, K80-K93
57	Malalties de la pell i teixit cel·lular subcutani	L00-L99
58	Malalties osteomusculars i del teixit connectiu	M00-M99
59	Malalties del ronyó i de les vies urinàries	N00-N08, N10-N16, N17-N19, N20-N23, N25-N29, N30-N39, N99
60	Malalties dels genitals masculins, malalties dels genitals femenins i trastorns de la mama	N40-N51, N60-N64, N70-N98
61	Complicacions de l'embaràs, part i puerperi	O00-O99
62	Complicacions del període perinatal	P00-P96
63	Malalties congènites	Q00-Q99
64	VIH+	R75
65	Malalties mal definides i no classificables en altres grups	R00-R74, R76-R99
66	Accidents de trànsit de vehicles a motor	V02-V04 (.1-.9), V09 (.2-.3), V12-V14 (.3-.9), V19 (.4-.6), V20-V28 (.3-.9), V29-V79 (.4-.9), V80 (.3-.5), V81.1, V82.1, V83-V86 (.0-.3), V87 (.0-.8), V89 (.2) V89 (.9).
67	Enverinaments accidentals	X40-X49
68	Accidents i complicacions medico quirúrgiques i farmacològiques	Y40-Y69, Y70- Y82 Y83- Y84
69	Caigudes accidentals	W00-W19
70	Ofegaments i submersions accidentals	W65-W74,
71	Suïcidis i autolesions	X60-X84
72	Homicidis	X85- Y09
73	Resta de causes externes	RESTA V00-V99, W20-W49, W50-W64 W75-W99, X00-X29 X30-X39, X50-X57 X58-X59, Y10-Y34 Y35-Y36, Y85- Y89

Mortalitat evitable

Causes de mort	Grup d'edat	CIM-10
1. Tuberculosi	5-64	A15-A18
2. Tumor maligne del coll de l'úter	15-64	C53
3. Tumor maligne del coll o del cos de l'úter	15-64	C53-C54
4. Malaltia de Hodgkin	5-64	C81
5. Malaltia cardíaca reumàtica	5-44	I05-I09
6. Malaltia de l'aparell respiratori	1-14	J00-J99
7. Asma	5-44	J45-J46
8. Apendicitis aguda	5-64	K35
9. Hèrnia abdominal	5-64	K40-K46
10. Colelitiasi i colecistitis	5-64	K80-K81
11. Malalties hipertensives i cerebro-vasculars	35-64	I10-I15, I60-I69
12. Complicacions de l'embaràs, el part i el puerperi	totes les edats	O00-O99
13. Malalties infeccioses: Còlera Tètanus Tos ferina Xarampió	0-64 0-64 0-14 1-14	A00 A33-A35 A37 B05
14. Osteomielitis	1-64	M86
15. Tumor maligne de la tràquea, dels bronquis i del pulmó	5-64	C33-C34
16. Cirrosi i altres malalties cròniques del fetge	15-74	K70, K73, K74, K76.9
17. Accident de trànsit de vehicles a motor	totes les edats	V02-V04 (.1-.9), V09 (.2-.3), V12-V14 (.3-.9), V19 (.4-.6), V20-V28 (.3-.9), V29-V79 (.4-.9), V80 (.3-.5), V81.1, V82.1, V83-V86 (.0-.3), V87 (.0-.8), V89 (.2), V89 (.9)
18. Sida	20-49	B20-B24

Poblacions de referència per a l'estandardització

Població de Catalunya, cens 1991

Edat	Població
<1	55028
1- 4	225055
5- 9	337827
10-14	458366
15-19	512091
20-24	487215
25-29	469137
30-34	446777
35-39	412802
40-44	407723
45-49	367460
50-54	320003
55-59	357359
60-64	335329
65-69	296937
70-74	215012
75-79	168887
80-84	112547
85-89	54548
90-94	16061
95 +	3330
Total	6059494

Població mundial

Edat	Població
<1	1800
1- 4	7000
5- 9	8700
10-14	8600
15-19	8500
20-24	8200
25-29	7900
30-34	7600
35-39	7200
40-44	6600
45-49	6000
50-54	5400
55-59	4600
60-64	3700
65-69	3000
70-74	2200
75-79	1500
80-84	900
85 +	600
Total	100000

Annex-2

CATALUNYA, 2002

Dades Generals

Defuncions, Població i Taxes específiques de mortalitat per edat i sexe. Catalunya, 2002

	Defuncions			Població			Taxes * 1000 hab.		
	Dones	Homes	Total	Dones	Homes	Total	Dones	Homes	Total
<1	87	140	227	32.791	34.688	67.479	2,65	4,04	3,36
1- 4	18	25	43	121.312	128.595	249.907	0,15	0,19	0,17
5- 9	17	15	32	138.166	145.962	284.128	0,12	0,10	0,11
10-14	9	28	37	142.072	150.780	292.852	0,06	0,19	0,13
15-19	45	80	125	164.011	172.803	336.814	0,27	0,46	0,37
20-24	60	205	265	227.542	240.880	468.422	0,26	0,85	0,57
25-29	74	228	302	275.557	294.128	569.685	0,27	0,78	0,53
30-34	119	284	403	262.283	279.241	541.524	0,45	1,02	0,74
35-39	167	377	544	254.317	264.157	518.474	0,66	1,43	1,05
40-44	241	526	767	238.962	237.719	476.681	1,01	2,21	1,61
45-49	345	732	1.077	217.181	213.054	430.235	1,59	3,44	2,50
50-54	419	1.006	1.425	207.494	201.037	408.531	2,02	5,00	3,49
55-59	536	1.394	1.930	190.216	183.178	373.394	2,82	7,61	5,17
60-64	646	1.640	2.286	148.321	141.518	289.839	4,36	11,59	7,89
65-69	1.275	2.879	4.154	172.544	151.300	323.844	7,39	19,03	12,83
70-74	2.180	3.903	6.083	162.272	129.330	291.602	13,43	30,18	20,86
75-79	3.756	5.007	8.763	137.455	97.136	234.591	27,33	51,55	37,35
80-84	5.268	4.662	9.930	95.019	53.828	148.847	55,44	86,61	66,71
85-89	6.011	3.737	9.748	54.124	24.551	78.675	111,06	152,21	123,90
90-94	4.581	1.983	6.564	22.493	8.309	30.802	203,66	238,66	213,10
>94	1.918	611	2.529	5.434	1.563	6.997	352,96	390,91	361,44
Total	27.772	29.462	57.234	3.269.566	3.153.757	6.423.323	8,49	9,34	8,91

Font dades de població: IDESCAT. Estimacions postcensals de Catalunya, 2002

Taxes per 1.000 hab. Catalunya, 2002

	Dones	Homes	Total
Taxes brutes. Catalunya	8,49	9,34	8,91
Taxes estandarditzades (població mundial)	3,12	5,75	4,29
Taxes estandarditzades (població Catalunya 1991)	5,23	9,38	7,01

Mortalitat per 20 grans grups de causes

Defuncions 20 grans grups per edat i sexe. Catalunya, 2002

	< 1	1- 4	5-14	15-24	25-34	35-44	45-54	55-64	65-74	75-84	>84	Total
Dones												
I.Infeccioses	3	2	0	2	20	29	21	27	94	162	128	488
II.Tumors	0	3	6	20	54	200	445	663	1.405	1.966	1.262	6.024
III.Sang	0	0	0	1	1	1	3	1	13	48	70	138
IV.Endocrines	3	0	1	1	5	4	10	38	138	401	422	1.023
V.Mentals	0	0	0	1	7	5	4	5	64	553	1.352	1.991
VI.Nerviós	5	2	7	7	6	11	16	33	175	635	646	1.543
VII.Ull	0	0	0	0	0	0	0	0	0	0	2	2
VIII.Oïda	0	0	0	0	0	0	0	0	0	0	1	1
IX.Circulatori	1	1	2	4	23	50	98	205	898	3.319	5.445	10.046
X.Respiratori	1	0	1	7	5	16	19	45	211	743	1.302	2.350
XI.Digestiu	2	0	0	0	6	33	43	63	205	484	524	1.360
XII.Pell	0	0	0	0	0	0	1	1	6	16	44	68
XIII.Osteomuscular	0	0	0	0	1	1	7	13	26	121	237	406
XIV.Genitourinari	0	0	1	0	0	1	5	14	68	230	329	648
XV.Embaràs i part	0	0	0	0	3	0	0	0	0	0	0	3
XVI.Perinatal	39	0	1	1	0	0	0	0	0	0	0	41
XVII.Congènites	24	4	1	4	6	3	8	4	7	6	2	69
XVIII.Mal definides	7	0	0	2	7	9	16	11	41	141	471	705
XX.Externes	2	6	6	55	49	45	68	59	104	199	273	866
Total	87	18	26	105	193	408	764	1.182	3.455	9.024	12.510	27.772
Homes												
I.Infeccioses	0	3	3	6	36	131	68	55	106	142	77	627
II.Tumors	3	4	13	25	50	212	770	1.556	2.898	2.926	1.108	9.565
III.Sang	1	0	0	0	1	4	4	7	17	24	34	92
IV.Endocrines	3	2	2	2	2	5	20	42	180	281	159	698
V.Mentals	0	0	1	10	35	27	14	22	94	375	432	1.010
VI.Nerviós	4	4	5	10	8	20	40	56	175	352	264	938
VII.Ull	0	0	0	0	0	0	0	0	0	0	2	2
VIII.Oïda	0	0	0	0	0	0	0	0	0	0	1	1
IX.Circulatori	2	1	1	10	48	136	343	675	1.800	3.010	2.245	8.271
X.Respiratori	1	2	0	6	31	34	59	179	715	1.446	1.046	3.519
XI.Digestiu	1	1	0	1	8	78	144	184	390	444	254	1.505
XII.Pell	0	0	0	0	0	0	0	0	4	15	11	30
XIII.Osteomuscular	0	0	0	0	0	1	2	10	19	70	82	184
XIV.Genitourinari	0	0	0	0	1	5	16	28	113	248	245	656
XV.Embaràs i part	0	0	0	0	0	0	0	0	0	0	0	0
XVI.Perinatal	81	1	2	1	0	0	1	0	0	0	0	86
XVII.Congènites	35	2	3	5	3	6	4	4	4	2	0	68
XVIII.Mal definides	7	0	0	7	28	33	56	41	66	110	215	563
XX.Externes	2	5	13	202	261	211	197	175	201	224	156	1.647
Total	140	25	43	285	512	903	1.738	3.034	6.782	9.669	6.331	29.462

Defuncions 20 grans grups per edat i sexe. Catalunya, 2002

(Cont. i final)

	< 1	1-4	5-14	15-24	25-34	35-44	45-54	55-64	65-74	75-84	>84	Total
Total												
I.Infeccioses	3	5	3	8	56	160	89	82	200	304	205	1.115
II.Tumors	3	7	19	45	104	412	1.215	2.219	4.303	4.892	2.370	15.589
III.Sang	1	0	0	1	2	5	7	8	30	72	104	230
IV.Endocrines	6	2	3	3	7	9	30	80	318	682	581	1.721
V.Mentals	0	0	1	11	42	32	18	27	158	928	1.784	3.001
VI.Nerviós	9	6	12	17	14	31	56	89	350	987	910	2.481
VII.Ull	0	0	0	0	0	0	0	0	0	0	4	4
VIII.Oïda	0	0	0	0	0	0	0	0	0	0	2	2
IX.Circulatori	3	2	3	14	71	186	441	880	2.698	6.329	7.690	18.317
X.Respiratori	2	2	1	13	36	50	78	224	926	2.189	2.348	5.869
XI.Digestiu	3	1	0	1	14	111	187	247	595	928	778	2.865
XII.Pell	0	0	0	0	0	0	1	1	10	31	55	98
XIII.Osteomuscular	0	0	0	0	1	2	9	23	45	191	319	590
XIV.Genitourinari	0	0	1	0	1	6	21	42	181	478	574	1.304
XV.Embaràs i part	0	0	0	0	3	0	0	0	0	0	0	3
XVI.Perinatal	120	1	3	2	0	0	1	0	0	0	0	127
XVII.Congènites	59	6	4	9	9	9	12	8	11	8	2	137
XVIII.Mal definides	14	0	0	9	35	42	72	52	107	251	686	1.268
XX.Externes	4	11	19	257	310	256	265	234	305	423	429	2.513
Total	227	43	69	390	705	1.311	2.502	4.216	10.237	18.693	18.841	57.234

Defuncions i Mortalitat proporcional per 20 grans grups. Catalunya, 2002

	Dones		Homes		Total	
	Defuncions	Percentatge	Defuncions	Percentatge	Defuncions	Percentatge
I. Infeccioses	488	1,76%	627	2,13%	1.115	1,95%
II. Tumors	6.024	21,69%	9.565	32,47%	15.589	27,24%
III. Sang	138	0,50%	92	0,31%	230	0,40%
IV. Endocrines	1.023	3,68%	698	2,37%	1.721	3,01%
V. Mentals	1.991	7,17%	1.010	3,43%	3.001	5,24%
VI. Nervios	1.543	5,56%	938	3,18%	2.481	4,33%
VII. Ull	2	0,01%	2	0,01%	4	0,01%
VIII. Oïda	1	0,00%	1	0,00%	2	0,00%
IX. Circulatori	10.046	36,17%	8.271	28,07%	18.317	32,00%
X. Respiratori	2.350	8,46%	3.519	11,94%	5.869	10,25%
XI. Digestiu	1.360	4,90%	1.505	5,11%	2.865	5,01%
XII. Pell	68	0,24%	30	0,10%	98	0,17%
XIII. Osteomuscular	406	1,46%	184	0,62%	590	1,03%
XIV. Genitourinari	648	2,33%	656	2,23%	1.304	2,28%
XV. Embaràs i part	3	0,01%	0	0,00%	3	0,01%
XVI. Perinatal	41	0,15%	86	0,29%	127	0,22%
XVII. Congènites	69	0,25%	68	0,23%	137	0,24%
XVIII. Mal definides	705	2,54%	563	1,91%	1.268	2,22%
XX. Externes	866	3,12%	1.647	5,59%	2.513	4,39%
Total	27.772	100,00%	29.462	100,00%	57.234	100,00%

Taxes específiques 20 grans grups per edat i sexe (x100.000 hab.). Catalunya, 2002

	<1	1-4	5-14	15-24	25-34	35-44	45-54	55-64	65-74	75-84	>84	Total
Dones												
I.Infeccioses	9,15	1,65	0,00	0,51	3,72	5,88	4,94	7,98	28,08	69,69	156,00	14,93
II.Tumors	0,00	2,47	2,14	5,11	10,04	40,55	104,79	195,84	419,63	845,69	1.538,07	184,24
III.Sang	0,00	0,00	0,00	0,26	0,19	0,20	0,71	0,30	3,88	20,65	85,31	4,22
IV.Endocrines	9,15	0,00	0,36	0,26	0,93	0,81	2,35	11,22	41,22	172,49	514,31	31,29
V.Mentals	0,00	0,00	0,00	0,26	1,30	1,01	0,94	1,48	19,11	237,88	1.647,76	60,89
VI.Nerviós	15,25	1,65	2,50	1,79	1,12	2,23	3,77	9,75	52,27	273,15	787,32	47,19
VII.Ull	0,00	0,00	0,00	0,00	0,00	0,00	0,00	0,00	0,00	0,00	2,44	0,06
VIII.Oïda	0,00	0,00	0,00	0,00	0,00	0,00	0,00	0,00	0,00	0,00	1,22	0,03
IX.Circulatori	3,05	0,82	0,71	1,02	4,28	10,14	23,08	60,55	268,21	1.427,69	6.636,12	307,26
X.Respiratori	3,05	0,00	0,36	1,79	0,93	3,24	4,47	13,29	63,02	319,61	1.586,82	71,87
XI.Digestiu	6,10	0,00	0,00	0,00	1,12	6,69	10,13	18,61	61,23	208,20	638,63	41,60
XII.Pell	0,00	0,00	0,00	0,00	0,00	0,00	0,24	0,30	1,79	6,88	53,63	2,08
XIII.Osteomuscular	0,00	0,00	0,00	0,00	0,19	0,20	1,65	3,84	7,77	52,05	288,84	12,42
XIV.Genitourinari	0,00	0,00	0,36	0,00	0,00	0,20	1,18	4,14	20,31	98,94	400,97	19,82
XV.Embaràs i part	0,00	0,00	0,00	0,00	0,56	0,00	0,00	0,00	0,00	0,00	0,00	0,09
XVI.Perinatal	118,94	0,00	0,36	0,26	0,00	0,00	0,00	0,00	0,00	0,00	0,00	1,25
XVII.Congènites	73,19	3,30	0,36	1,02	1,12	0,61	1,88	1,18	2,09	2,58	2,44	2,11
XVIII.Mal definides	21,35	0,00	0,00	0,51	1,30	1,82	3,77	3,25	12,25	60,65	574,03	21,56
XX.Externes	6,10	4,95	2,14	14,05	9,11	9,12	16,01	17,43	31,06	85,60	332,72	26,49
Total	265,32	14,84	9,28	26,82	35,88	82,71	179,90	349,15	1.031,91	3.881,72	15.246,61	849,41
Homes												
I.Infeccioses	0,00	2,33	1,01	1,45	6,28	26,10	16,42	16,94	37,77	94,06	223,69	19,88
II.Tumors	8,65	3,11	4,38	6,04	8,72	42,24	185,95	479,22	1.032,68	1.938,21	3.218,78	303,29
III.Sang	2,88	0,00	0,00	0,00	0,17	0,80	0,97	2,16	6,06	15,90	98,77	2,92
IV.Endocrines	8,65	1,56	0,67	0,48	0,35	1,00	4,83	12,94	64,14	186,14	461,90	22,13
V.Mentals	0,00	0,00	0,34	2,42	6,10	5,38	3,38	6,78	33,50	248,40	1.254,97	32,03
VI.Nerviós	11,53	3,11	1,68	2,42	1,40	3,99	9,66	17,25	62,36	233,17	766,93	29,74
VII.Ull	0,00	0,00	0,00	0,00	0,00	0,00	0,00	0,00	0,00	0,00	5,81	0,06
VIII.Oïda	0,00	0,00	0,00	0,00	0,00	0,00	0,00	0,00	0,00	0,00	2,91	0,03
IX.Circulatori	5,77	0,78	0,34	2,42	8,37	27,10	82,83	207,89	641,41	1.993,85	6.521,80	262,26
X.Respiratori	2,88	1,56	0,00	1,45	5,41	6,77	14,25	55,13	254,78	957,84	3.038,67	111,58
XI.Digestiu	2,88	0,78	0,00	0,24	1,40	15,54	34,77	56,67	138,97	294,11	737,88	47,72
XII.Pell	0,00	0,00	0,00	0,00	0,00	0,00	0,00	0,00	1,43	9,94	31,96	0,95
XIII.Osteomuscular	0,00	0,00	0,00	0,00	0,00	0,20	0,48	3,08	6,77	46,37	238,21	5,83
XIV.Genitourinari	0,00	0,00	0,00	0,00	0,17	1,00	3,86	8,62	40,27	164,28	711,73	20,80
XV.Embaràs i part	0,00	0,00	0,00	0,00	0,00	0,00	0,00	0,00	0,00	0,00	0,00	0,00
XVI.Perinatal	233,51	0,78	0,67	0,24	0,00	0,00	0,24	0,00	0,00	0,00	0,00	2,73
XVII.Congènites	100,90	1,56	1,01	1,21	0,52	1,20	0,97	1,23	1,43	1,32	0,00	2,16
XVIII.Mal definides	20,18	0,00	0,00	1,69	4,88	6,58	13,52	12,63	23,52	72,87	624,58	17,85
XX.Externes	5,77	3,89	4,38	48,83	45,52	42,04	47,57	53,90	71,62	148,38	453,19	52,22
Total	403,60	19,44	14,49	68,89	89,30	179,92	419,71	934,41	2.416,71	6.404,84	18.391,77	934,19

Taxes específiques 20 grans grups per edat i sexe (x100.000 hab.). Catalunya, 2002

(Cont. i final)

	<1	1-4	5-14	15-24	25-34	35-44	45-54	55-64	65-74	75-84	>84	Total
Total												
I.Infeccioses	4,45	2,00	0,52	0,99	5,04	16,08	10,61	12,36	32,50	79,28	176,00	17,36
II.Tumors	4,45	2,80	3,29	5,59	9,36	41,40	144,86	334,57	699,17	1.275,83	2.034,79	242,69
III.Sang	1,48	0,00	0,00	0,12	0,18	0,50	0,83	1,21	4,87	18,78	89,29	3,58
IV.Endocrines	8,89	0,80	0,52	0,37	0,63	0,90	3,58	12,06	51,67	177,86	498,82	26,79
V.Mentals	0,00	0,00	0,17	1,37	3,78	3,22	2,15	4,07	25,67	242,02	1.531,67	46,72
VI.Nerviós	13,34	2,40	2,08	2,11	1,26	3,12	6,68	13,42	56,87	257,41	781,29	38,62
VII.Ull	0,00	0,00	0,00	0,00	0,00	0,00	0,00	0,00	0,00	0,00	3,43	0,06
VIII.Oïda	0,00	0,00	0,00	0,00	0,00	0,00	0,00	0,00	0,00	0,00	1,72	0,03
IX.Circulatori	4,45	0,80	0,52	1,74	6,39	18,69	52,58	132,68	438,38	1.650,59	6.602,33	285,16
X.Respiratori	2,96	0,80	0,17	1,61	3,24	5,02	9,30	33,77	150,46	570,89	2.015,90	91,37
XI.Digestiu	4,45	0,40	0,00	0,12	1,26	11,15	22,29	37,24	96,68	242,02	667,96	44,60
XII.Pell	0,00	0,00	0,00	0,00	0,00	0,00	0,12	0,15	1,62	8,08	47,22	1,53
XIII.Osteomuscular	0,00	0,00	0,00	0,00	0,09	0,20	1,07	3,47	7,31	49,81	273,88	9,19
XIV.Genitourinari	0,00	0,00	0,17	0,00	0,09	0,60	2,50	6,33	29,41	124,66	492,81	20,30
XV.Embaràs i part	0,00	0,00	0,00	0,00	0,27	0,00	0,00	0,00	0,00	0,00	0,00	0,05
XVI.Perinatal	177,83	0,40	0,52	0,25	0,00	0,00	0,12	0,00	0,00	0,00	0,00	1,98
XVII.Congènites	87,43	2,40	0,69	1,12	0,81	0,90	1,43	1,21	1,79	2,09	1,72	2,13
XVIII.Mal definides	20,75	0,00	0,00	1,12	3,15	4,22	8,58	7,84	17,39	65,46	588,97	19,74
XX.Externes	5,93	4,40	3,29	31,92	27,90	25,72	31,59	35,28	49,56	110,32	368,32	39,12
Total	336,40	17,21	11,96	48,43	63,44	131,74	298,30	635,67	1.663,35	4.875,10	16.176,14	891,03

**Taxes estandarditzades (x100.000 hab.) i Mortalitat proporcional estandarditzada.
(Població Catalunya 1991). 20 grans grups. Catalunya, 2002**

	Dones		Homes		Total	
	TME	Percentatge	TME	Percentatge	TME	Percentatge
I.Infeccioses	10,46	2,00%	19,06	2,03%	14,44	2,06%
II.Tumors	135,22	25,87%	301,98	32,19%	205,90	29,37%
III.Sang	2,48	0,47%	3,03	0,32%	2,71	0,39%
IV.Endocrines	19,33	3,70%	22,21	2,37%	20,72	2,96%
V.Mentals	31,28	5,99%	33,01	3,52%	32,74	4,67%
VI.Nerviós	28,88	5,53%	30,45	3,25%	29,83	4,25%
VII.Ull	0,03	0,01%	0,07	0,01%	0,04	0,01%
VIII.Oïda	0,01	0,00%	0,03	0,00%	0,02	0,00%
IX.Circulatori	174,36	33,36%	265,80	28,33%	214,78	30,64%
X.Respiratori	40,55	7,76%	113,52	12,10%	68,81	9,82%
XI.Digestiu	26,38	5,05%	47,39	5,05%	35,72	5,10%
XII.Pell	1,13	0,22%	1,00	0,11%	1,09	0,16%
XIII.Osteomuscular	6,95	1,33%	6,03	0,64%	6,62	0,94%
XIV.Genitourinari	11,43	2,19%	21,32	2,27%	15,05	2,15%
XV.Embaràs i part	0,08	0,02%	0,00	0,00%	0,04	0,01%
XVI.Perinatal	1,18	0,23%	2,32	0,25%	1,77	0,25%
XVII.Congènites	1,89	0,36%	2,00	0,21%	1,97	0,28%
XVIII.Mal definides	11,37	2,17%	17,84	1,90%	14,21	2,03%
XX.Externes	19,60	3,75%	51,06	5,44%	34,58	4,93%
Total	522,64	100,00%	938,13	100,00%	701,05	100,00%

**Taxes estandarditzades (x100.000 hab.) i Mortalitat proporcional estandarditzada.
(Població mundial). 20 grans grups. Catalunya, 2002**

	Dones		Homes		Total	
	TME	Percentatge	TME	Percentatge	TME	Percentatge
I.Infeccioses	7,01	2,24%	13,99	2,43%	10,34	2,41%
II.Tumors	87,42	27,97%	189,40	32,92%	131,68	30,66%
III.Sang	1,41	0,45%	1,78	0,31%	1,58	0,37%
IV.Endocrines	10,92	3,49%	12,80	2,22%	11,83	2,76%
V.Mentals	16,92	5,41%	18,36	3,19%	18,05	4,20%
VI.Nerviós	16,53	5,29%	17,88	3,11%	17,29	4,03%
VII.Ull	0,01	0,00%	0,03	0,01%	0,02	0,00%
VIII.Oïda	0,01	0,00%	0,02	0,00%	0,01	0,00%
IX.Circulatori	96,44	30,86%	152,54	26,51%	122,03	28,41%
X.Respiratori	22,66	7,25%	62,82	10,92%	38,68	9,01%
XI.Digestiu	15,70	5,03%	29,87	5,19%	22,19	5,17%
XII.Pell	0,62	0,20%	0,51	0,09%	0,58	0,14%
XIII.Osteomuscular	3,88	1,24%	3,24	0,56%	3,64	0,85%
XIV.Genitourinari	6,30	2,02%	11,62	2,02%	8,33	1,94%
XV.Embaràs i part	0,09	0,03%	0,00	0,00%	0,04	0,01%
XVI.Perinatal	2,25	0,72%	4,45	0,77%	3,38	0,79%
XVII.Congènites	2,50	0,80%	2,87	0,50%	2,70	0,63%
XVIII.Mal definides	7,07	2,26%	11,59	2,01%	9,21	2,14%
XX.Externes	14,74	4,72%	41,60	7,23%	27,88	6,49%
Total	312,48	100,00%	575,38	100,00%	429,46	100,00%

Mortalitat per 73 grups de causes

Defuncions 73 grups per edat i sexe. Catalunya, 2002

Dones

	<1	1-4	5-14	15-24	25-34	35-44	45-54	55-64	65-74	75-84	>84	Total
1 .Infeccioses intestinals	0	1	0	0	0	2	0	1	1	18	21	44
2 .Tuberculosi respiratoria	0	0	0	0	0	0	0	0	0	4	3	7
3 .Resta de tuberculosi	0	0	0	0	0	0	0	2	5	8	3	18
4 .Resta infec. bacterianes	1	1	0	1	1	1	8	9	35	77	76	210
5 .Hepatitis vírica	0	0	0	0	0	4	4	11	46	41	12	118
6 .Sida	1	0	0	1	19	22	4	3	0	0	0	50
7 .Resta infeccioses	1	0	0	0	0	0	5	1	7	14	13	41
8 .T.M.boca i faringe	0	0	0	0	2	6	5	11	10	13	11	58
9 .T.M.esòfag	0	0	0	0	0	0	0	6	9	18	6	39
10 .T.M.estómac	0	0	0	0	5	6	13	26	80	108	97	335
11 .T.M.budell gros	0	0	0	0	5	8	42	78	128	237	183	681
12 .T.M.recte i anus	0	0	0	0	1	3	14	24	36	76	31	185
13 .T.M.fetge	0	0	0	1	2	2	6	19	72	110	46	258
14 .T.M.bufeta biliar	0	0	0	0	0	2	3	13	35	53	35	141
15 .T.M.pàncrees	0	0	0	0	1	5	15	39	105	124	71	360
16 .Resta T.M.digestius	0	0	0	0	1	0	4	4	17	29	24	79
17 .T.M.laringe	0	0	0	0	0	3	1	2	3	2	0	11
18 .T.M.pulmó	0	0	0	0	1	27	52	54	104	85	46	369
19 .T.M.pell	0	0	0	0	7	10	10	9	18	43	28	125
20 .T.M.mama	0	0	0	0	5	68	124	167	252	248	165	1.029
21 .T.M.coll d'úter	0	0	0	0	1	8	16	10	15	9	7	66
22 .Resta T.M.úter	0	0	0	0	1	2	19	24	51	71	30	198
23 .T.M.ovari	0	0	0	0	1	6	34	37	74	73	35	260
24 .T.M.pròstata	0	0	0	0	0	0	0	0	0	0	0	0
25 .T.M.bufeta urinària	0	0	0	0	0	0	2	2	22	62	45	133
26 .T.M.ronyó i vies	0	1	0	0	0	1	3	5	17	35	18	80
27 .T.M.encèfal	0	1	1	4	4	7	15	34	57	34	11	168
28 .Leucèmia	0	1	4	4	8	8	11	16	54	84	46	236
29 .Limfoma	0	0	0	6	4	6	9	21	55	81	41	223
30 .Resta T.M.especificats	0	0	1	4	2	6	21	33	83	144	102	396
31 .T.M.secundaris	0	0	0	1	1	10	18	20	76	138	91	355
32 .T. benignes	0	0	0	0	0	1	0	1	8	12	11	33
33 .T.evolutió incerta	0	0	0	0	2	5	8	8	24	77	82	206
34 .Sang	0	0	0	1	1	1	3	1	13	48	70	138
35 .Diabetis	0	0	0	0	3	3	4	28	113	345	366	862
36 .Resta endocrines	3	0	1	1	2	1	6	10	25	56	56	161
37 .Mentals	0	0	0	1	6	5	4	5	9	31	63	124
38 .Demències	0	0	0	0	1	0	0	0	55	522	1.289	1.867
39 .Alzheimer	0	0	0	0	0	1	0	5	85	424	489	1.004
40 .Nerviós i sentits	5	2	7	7	6	10	16	28	90	211	160	542
41 .Reumàtiques cròniques	0	0	0	0	0	2	4	16	45	51	42	160
42 .Hipertensives	0	0	0	0	0	0	6	11	43	202	413	675
43 .Isquèmiques del cor	0	0	0	0	5	11	21	60	283	920	1.125	2.425
44 .Insuficiència cardíaca	0	0	0	0	1	3	4	16	88	471	1.273	1.856

Defuncions 73 grups per edat i sexe. Catalunya, 2002

(Cont. i final)

Dones

	<1	1-4	5-14	15-24	25-34	35-44	45-54	55-64	65-74	75-84	>84	Total
45 .Resta del cor	1	0	2	2	5	10	23	45	150	492	610	1.340
46 .Cerebrovasculars	0	1	0	2	12	20	34	52	246	1.003	1.550	2.920
47 .Arteriosclerosi	0	0	0	0	0	1	2	0	6	73	269	351
48 .Resta circulatori	0	0	0	0	0	3	4	5	37	107	163	319
49 .Infecc.resp.agudes	1	0	0	0	0	1	1	0	4	26	59	92
50 .Infecc.resp.influença	0	0	0	0	0	0	0	0	2	12	22	36
51 .Pneumònies	0	0	0	1	0	5	3	9	27	94	200	339
52 .Bronquitis i asma	0	0	1	1	1	4	7	20	86	269	405	794
53 .Resta respiratòries	0	0	0	5	4	6	8	16	92	342	616	1.089
54 .Gastritis	0	0	0	0	0	1	1	0	3	15	24	44
55 .Cirrosi	0	0	0	0	2	23	31	40	120	137	45	398
56 .Resta digestiu	2	0	0	0	4	9	11	23	82	332	455	918
57 .Pell	0	0	0	0	0	0	1	1	6	16	44	68
58 .Osteomusculars	0	0	0	0	1	1	7	13	26	121	237	406
59 .Ronyó	0	0	1	0	0	1	4	14	67	229	325	641
60 .Genitals	0	0	0	0	0	0	1	0	1	1	4	7
61 .Embaràs i part	0	0	0	0	3	0	0	0	0	0	0	3
62 .Perinatals	39	0	1	1	0	0	0	0	0	0	0	41
63 .Congènites	24	4	1	4	6	3	8	4	7	6	2	69
64 .VIH+	0	0	0	0	0	0	0	0	0	0	0	0
65 .Mal definides	7	0	0	2	7	9	16	11	41	141	471	705
66 .Accidents trànsit	1	3	6	40	20	12	22	19	30	24	8	185
67 .Enverinaments	0	0	0	2	4	1	1	1	0	4	3	16
68 .Iatrogènia	0	0	0	0	0	0	3	1	5	15	22	46
69 .Caigudes	0	1	0	1	0	3	4	1	10	43	82	145
70 .Ofegaments	0	1	0	0	0	1	2	1	5	1	2	13
71 .Suïcidis	0	0	0	8	16	21	24	20	19	10	12	130
72 .Homicidis	0	0	0	2	2	1	2	5	1	3	0	16
73 .Resta externes	1	1	0	2	7	6	10	11	34	99	144	315
Total	87	18	26	105	193	408	764	1.182	3.455	9.024	12.510	27.772

Defuncions 73 grups per edat i sexe. Catalunya, 2002

Homes

	<1	1-4	5-14	15-24	25-34	35-44	45-54	55-64	65-74	75-84	>84	Total
1 .Infeccioses intestinals	0	0	0	0	0	0	0	0	2	13	7	22
2 .Tuberculosi respiratoria	0	0	0	0	1	5	4	3	3	5	6	27
3 .Resta de tuberculosi	0	0	0	0	1	1	0	3	4	7	4	20
4 .Resta infec. bacterianes	0	2	2	3	3	4	17	24	33	73	47	208
5 .Hepatitis vírica	0	0	0	0	1	17	11	11	46	33	5	124
6 .Sida	0	0	0	3	29	103	33	11	9	4	0	192
7 .Resta infeccioses	0	1	1	0	1	1	3	3	9	7	8	34
8 .T.M.boca i faringe	0	0	0	0	1	19	60	79	58	38	13	268
9 .T.M.esòfag	0	0	0	0	1	6	38	67	105	43	9	269
10 .T.M.estómac	0	0	0	1	3	6	39	72	144	168	68	501
11 .T.M.budell gros	0	0	0	0	2	9	50	123	233	295	107	819
12 .T.M.recte i anus	0	0	0	0	0	7	17	43	111	75	40	293
13 .T.M.fetge	0	1	0	1	0	9	28	77	189	145	23	473
14 .T.M.bufeta biliar	0	0	0	0	0	0	5	12	20	39	11	87
15 .T.M.pàncrees	0	0	0	0	1	8	35	65	121	103	24	357
16 .Resta T.M.digestius	0	0	0	0	1	2	3	11	17	24	10	68
17 .T.M.laringe	0	0	0	0	0	8	33	59	63	47	17	227
18 .T.M.pulmó	0	0	0	0	3	64	269	523	854	723	140	2.576
19 .T.M.pell	0	0	0	2	6	6	12	31	51	46	24	178
20 .T.M.mama	0	0	0	0	0	0	0	0	1	1	2	4
21 .T.M.coll d'úter	0	0	0	0	0	0	0	0	0	0	0	0
22 .Resta T.M.úter	0	0	0	0	0	0	0	0	0	0	0	0
23 .T.M.ovari	0	0	0	0	0	0	0	0	0	0	0	0
24 .T.M.pròstata	0	0	0	0	0	0	8	38	201	338	254	839
25 .T.M.bufeta urinària	0	0	0	0	0	4	15	66	170	225	97	577
26 .T.M.ronyó i vies	0	0	0	0	0	3	14	28	60	59	20	184
27 .T.M.encèfal	0	0	5	4	9	7	19	59	61	44	4	212
28 .Leucèmia	1	2	2	7	9	15	10	37	78	71	48	280
29 .Limfoma	0	0	1	3	5	15	22	37	68	76	29	256
30 .Resta T.M.especificats	0	1	1	2	6	7	32	51	109	133	44	386
31 .T.M.secundaris	0	0	2	1	2	12	47	60	112	136	63	435
32 .T. benignes	1	0	0	1	0	1	1	3	4	5	4	20
33 .T.evolutió incerta	1	0	2	3	1	4	13	15	68	92	57	256
34 .Sang	1	0	0	0	1	4	4	7	17	24	34	92
35 .Diabetis	0	0	0	0	1	3	12	33	147	247	140	583
36 .Resta endocrines	3	2	2	2	1	2	8	9	33	34	19	115
37 .Mentals	0	0	1	10	35	27	14	16	19	27	31	180
38 .Demències	0	0	0	0	0	0	0	6	75	348	401	830
39 .Alzheimer	0	0	0	0	0	1	1	9	58	168	168	405
40 .Nerviós i sentits	4	4	5	10	8	19	39	47	117	184	99	536
41 .Reumàtiques cròniques	0	0	0	0	0	0	4	8	26	26	10	74
42 .Hipertensives	0	0	0	0	0	1	6	26	52	118	115	318
43 .Isquèmiques del cor	0	0	0	2	16	48	166	333	783	1.137	616	3.101
44 .Insuficiència cardíaca	1	0	0	3	6	15	27	38	120	290	415	915

Defuncions 73 grups per edat i sexe. Catalunya, 2002

(Cont. i final)

Homes

	<1	1-4	5-14	15-24	25-34	35-44	45-54	55-64	65-74	75-84	>84	Total
45 .Resta del cor	0	1	0	4	17	33	60	89	259	360	236	1.059
46 .Cerebrovasculars	0	0	1	0	5	30	54	131	391	857	649	2.118
47 .Arteriosclerosi	0	0	0	0	0	1	2	3	18	53	99	176
48 .Resta circulatori	1	0	0	1	4	8	24	47	151	169	105	510
49 .Infecc.resp.agudes	0	1	0	0	0	0	0	1	5	19	26	52
50 .Infecc.resp.influença	0	0	0	0	0	0	0	1	2	5	5	13
51 .Pneumònies	1	0	0	1	3	10	6	14	61	133	126	355
52 .Bronquitis i asma	0	0	0	0	5	2	26	93	461	911	559	2.057
53 .Resta respiratòries	0	1	0	5	23	22	27	70	186	378	330	1.042
54 .Gastritis	0	0	0	0	1	1	3	5	10	16	16	52
55 .Cirrosi	1	1	0	1	1	55	112	131	219	137	30	688
56 .Resta digestiu	0	0	0	0	6	22	29	48	161	291	208	765
57 .Pell	0	0	0	0	0	0	0	0	4	15	11	30
58 .Osteomusculars	0	0	0	0	0	1	2	10	19	70	82	184
59 .Ronyó	0	0	0	0	1	5	16	25	108	244	229	628
60 .Genitals	0	0	0	0	0	0	0	3	5	4	16	28
61 .Embaràs i part	0	0	0	0	0	0	0	0	0	0	0	0
62 .Perinatals	81	1	2	1	0	0	1	0	0	0	0	86
63 .Congènites	35	2	3	5	3	6	4	4	4	2	0	68
64 .VIH+	0	0	0	0	0	0	1	0	0	0	0	1
65 .Mal definides	7	0	0	7	28	33	55	41	66	110	215	562
66 .Accidents trànsit	1	0	6	135	102	75	69	45	53	34	8	528
67 .Enverinaments	0	0	0	5	24	14	5	1	3	2	1	55
68 .Iatrogènia	0	0	0	0	0	1	0	7	13	11	4	36
69 .Caigudes	0	1	3	7	14	8	10	15	20	40	43	161
70 .Ofegaments	0	1	1	4	1	5	2	4	4	8	1	31
71 .Suïcidis	0	0	0	18	63	54	53	46	50	48	21	353
72 .Homicidis	0	0	0	3	6	11	8	2	3	0	1	34
73 .Resta externes	1	3	3	30	51	43	50	55	55	81	77	449
Total	140	25	43	285	512	903	1.738	3.034	6.782	9.669	6.331	29.462

Defuncions 73 grups per edat i sexe. Catalunya, 2002

Total	<1	1-4	5-14	15-24	25-34	35-44	45-54	55-64	65-74	75-84	>84	Total
1 .Infeccioses intestinals	0	1	0	0	0	2	0	1	3	31	28	66
2 .Tuberculosi respiratoria	0	0	0	0	1	5	4	3	3	9	9	34
3 .Resta de tuberculosi	0	0	0	0	1	1	0	5	9	15	7	38
4 .Resta infec. bacterianes	1	3	2	4	4	5	25	33	68	150	123	418
5 .Hepatitis vírica	0	0	0	0	1	21	15	22	92	74	17	242
6 .Sida	1	0	0	4	48	125	37	14	9	4	0	242
7 .Resta infeccioses	1	1	1	0	1	1	8	4	16	21	21	75
8 .T.M.boca i faringe	0	0	0	0	3	25	65	90	68	51	24	326
9 .T.M.esòfag	0	0	0	0	1	6	38	73	114	61	15	308
10 .T.M.estómac	0	0	0	1	8	12	52	98	224	276	165	836
11 .T.M.budell gros	0	0	0	0	7	17	92	201	361	532	290	1.500
12 .T.M.recte i anus	0	0	0	0	1	10	31	67	147	151	71	478
13 .T.M.fetge	0	1	0	2	2	11	34	96	261	255	69	731
14 .T.M.bufeta biliar	0	0	0	0	0	2	8	25	55	92	46	228
15 .T.M.pàncrees	0	0	0	0	2	13	50	104	226	227	95	717
16 .Resta T.M.digestius	0	0	0	0	2	2	7	15	34	53	34	147
17 .T.M.laringe	0	0	0	0	0	11	34	61	66	49	17	238
18 .T.M.pulmó	0	0	0	0	4	91	321	577	958	808	186	2.945
19 .T.M.pell	0	0	0	2	13	16	22	40	69	89	52	303
20 .T.M.mama	0	0	0	0	5	68	124	167	253	249	167	1.033
21 .T.M.coll d'úter	0	0	0	0	1	8	16	10	15	9	7	66
22 .Resta T.M.úter	0	0	0	0	1	2	19	24	51	71	30	198
23 .T.M.ovari	0	0	0	0	1	6	34	37	74	73	35	260
24 .T.M.pròstata	0	0	0	0	0	0	8	38	201	338	254	839
25 .T.M.bufeta urinària	0	0	0	0	0	4	17	68	192	287	142	710
26 .T.M.ronyó i vies	0	1	0	0	0	4	17	33	77	94	38	264
27 .T.M.encèfal	0	1	6	8	13	14	34	93	118	78	15	380
28 .Leucèmia	1	3	6	11	17	23	21	53	132	155	94	516
29 .Limfoma	0	0	1	9	9	21	31	58	123	157	70	479
30 .Resta T.M.especificats	0	1	2	6	8	13	53	84	192	277	146	782
31 .T.M.secundaris	0	0	2	2	3	22	65	80	188	274	154	790
32 .T. benignes	1	0	0	1	0	2	1	4	12	17	15	53
33 .T.evolutió incerta	1	0	2	3	3	9	21	23	92	169	139	462
34 .Sang	1	0	0	1	2	5	7	8	30	72	104	230
35 .Diabetis	0	0	0	0	4	6	16	61	260	592	506	1.445
36 .Resta endocrines	6	2	3	3	3	3	14	19	58	90	75	276
37 .Mentals	0	0	1	11	41	32	18	21	28	58	94	304
38 .Demències	0	0	0	0	1	0	0	6	130	870	1.690	2.697
39 .Alzheimer	0	0	0	0	0	2	1	14	143	592	657	1.409
40 .Nerviós i sentits	9	6	12	17	14	29	55	75	207	395	259	1.078
41 .Reumàtiques cròniques	0	0	0	0	0	2	8	24	71	77	52	234
42 .Hipertensives	0	0	0	0	0	1	12	37	95	320	528	993
43 .Isquèmiques del cor	0	0	0	2	21	59	187	393	1.066	2.057	1.741	5.526
44 .Insuficiència cardíaca	1	0	0	3	7	18	31	54	208	761	1.688	2.771

Defuncions 73 grups per edat i sexe. Catalunya, 2002

(Cont. i final)

Total	<1	1-4	5-14	15-24	25-34	35-44	45-54	55-64	65-74	75-84	>84	Total
45 .Resta del cor	1	1	2	6	22	43	83	134	409	852	846	2.399
46 .Cerebrovasculars	0	1	1	2	17	50	88	183	637	1.860	2.199	5.038
47 .Arteriosclerosi	0	0	0	0	0	2	4	3	24	126	368	527
48 .Resta circulatori	1	0	0	1	4	11	28	52	188	276	268	829
49 .Infecc.resp.agudes	1	1	0	0	0	1	1	1	9	45	85	144
50 .Infecc.resp.influença	0	0	0	0	0	0	0	1	4	17	27	49
51 .Pneumònies	1	0	0	2	3	15	9	23	88	227	326	694
52 .Bronquitis i asma	0	0	1	1	6	6	33	113	547	1.180	964	2.851
53 .Resta respiratòries	0	1	0	10	27	28	35	86	278	720	946	2.131
54 .Gastritis	0	0	0	0	1	2	4	5	13	31	40	96
55 .Cirrosi	1	1	0	1	3	78	143	171	339	274	75	1.086
56 .Resta digestiu	2	0	0	0	10	31	40	71	243	623	663	1.683
57 .Pell	0	0	0	0	0	0	1	1	10	31	55	98
58 .Osteomusculars	0	0	0	0	1	2	9	23	45	191	319	590
59 .Ronyó	0	0	1	0	1	6	20	39	175	473	554	1.269
60 .Genitals	0	0	0	0	0	0	1	3	6	5	20	35
61 .Embaràs i part	0	0	0	0	3	0	0	0	0	0	0	3
62 .Perinatals	120	1	3	2	0	0	1	0	0	0	0	127
63 .Congènites	59	6	4	9	9	9	12	8	11	8	2	137
64 .VIH+	0	0	0	0	0	0	1	0	0	0	0	1
65 .Mal definides	14	0	0	9	35	42	71	52	107	251	686	1.267
66 .Accidents trànsit	2	3	12	175	122	87	91	64	83	58	16	713
67 .Enverinaments	0	0	0	7	28	15	6	2	3	6	4	71
68 .Iatrogènia	0	0	0	0	0	1	3	8	18	26	26	82
69 .Caigudes	0	2	3	8	14	11	14	16	30	83	125	306
70 .Ofegaments	0	2	1	4	1	6	4	5	9	9	3	44
71 .Suïcidis	0	0	0	26	79	75	77	66	69	58	33	483
72 .Homicidis	0	0	0	5	8	12	10	7	4	3	1	50
73 .Resta externes	2	4	3	32	58	49	60	66	89	180	221	764
Total	227	43	69	390	705	1.311	2.502	4.216	10.237	18.693	18.841	57.234

Defuncions i Mortalitat proporcional per 73 causes. Catalunya, 2002

	Dones		Homes		Total	
	Defuncions	Percentatge	Defuncions	Percentatge	Defuncions	Percentatge
1 .Infeccioses intestinals	44	0,16%	22	0,07%	66	0,12%
2 .Tuberculosi respiratoria	7	0,03%	27	0,09%	34	0,06%
3 .Resta de tuberculosi	18	0,06%	20	0,07%	38	0,07%
4 .Resta infec. bacterianes	210	0,76%	208	0,71%	418	0,73%
5 .Hepatitis vírica	118	0,42%	124	0,42%	242	0,42%
6 .Sida	50	0,18%	192	0,65%	242	0,42%
7 .Resta infeccioses	41	0,15%	34	0,12%	75	0,13%
8 .T.M.boca i faringe	58	0,21%	268	0,91%	326	0,57%
9 .T.M.esòfag	39	0,14%	269	0,91%	308	0,54%
10 .T.M.estómac	335	1,21%	501	1,70%	836	1,46%
11 .T.M.budell gros	681	2,45%	819	2,78%	1.500	2,62%
12 .T.M.recte i annus	185	0,67%	293	0,99%	478	0,84%
13 .T.M.fetge	258	0,93%	473	1,61%	731	1,28%
14 .T.M.bufeta biliar	141	0,51%	87	0,30%	228	0,40%
15 .T.M.pàncrees	360	1,30%	357	1,21%	717	1,25%
16 .Resta T.M.digestius	79	0,28%	68	0,23%	147	0,26%
17 .T.M.laringe	11	0,04%	227	0,77%	238	0,42%
18 .T.M.pulmó	369	1,33%	2.576	8,74%	2.945	5,15%
19 .T.M.pell	125	0,45%	178	0,60%	303	0,53%
20 .T.M.mama	1.029	3,71%	4	0,01%	1.033	1,80%
21 .T.M.coll d'úter	66	0,24%	0	0,00%	66	0,12%
22 .Resta T.M.úter	198	0,71%	0	0,00%	198	0,35%
23 .T.M.ovari	260	0,94%	0	0,00%	260	0,45%
24 .T.M.pròstata	0	0,00%	839	2,85%	839	1,47%
25 .T.M.bufeta urinària	133	0,48%	577	1,96%	710	1,24%
26 .T.M.ronyó i vies	80	0,29%	184	0,62%	264	0,46%
27 .T.M.encèfal	168	0,60%	212	0,72%	380	0,66%
28 .Leucèmia	236	0,85%	280	0,95%	516	0,90%
29 .Limfoma	223	0,80%	256	0,87%	479	0,84%
30 .Resta T.M.especificats	396	1,43%	386	1,31%	782	1,37%
31 .T.M.secundaris	355	1,28%	435	1,48%	790	1,38%
32 .T. benignes	33	0,12%	20	0,07%	53	0,09%
33 .T.evolutió incerta	206	0,74%	256	0,87%	462	0,81%
34 .Sang	138	0,50%	92	0,31%	230	0,40%
35 .Diabetis	862	3,10%	583	1,98%	1.445	2,52%
36 .Resta endocrines	161	0,58%	115	0,39%	276	0,48%
37 .Mentals	124	0,45%	180	0,61%	304	0,53%
38 .Demències	1.867	6,72%	830	2,82%	2.697	4,71%
39 .Alzheimer	1.004	3,62%	405	1,37%	1.409	2,46%
40 .Nerviós i sentits	542	1,95%	536	1,82%	1.078	1,88%
41 .Reumàtiques cròniques	160	0,58%	74	0,25%	234	0,41%
42 .Hipertensives	675	2,43%	318	1,08%	993	1,73%
43 .Isquèmiques del cor	2.425	8,73%	3.101	10,53%	5.526	9,66%
44 .Insuficiència cardíaca	1.856	6,68%	915	3,11%	2.771	4,84%

Defuncions i Mortalitat proporcional per 73 causes. Catalunya, 2002

(Cont. i final)

	Dones		Homes		Total	
	Defuncions	Percentatge	Defuncions	Percentatge	Defuncions	Percentatge
45 .Resta del cor	1.340	4,83%	1.059	3,59%	2.399	4,19%
46 .Cerebrovasculars	2.920	10,51%	2.118	7,19%	5.038	8,80%
47 .Arteriosclerosi	351	1,26%	176	0,60%	527	0,92%
48 .Resta circulatori	319	1,15%	510	1,73%	829	1,45%
49 .Infecc.resp.agudes	92	0,33%	52	0,18%	144	0,25%
50 .Infecc.resp.influença	36	0,13%	13	0,04%	49	0,09%
51 .Pneumònies	339	1,22%	355	1,20%	694	1,21%
52 .Bronquitis i asma	794	2,86%	2.057	6,98%	2.851	4,98%
53 .Resta respiratòries	1.089	3,92%	1.042	3,54%	2.131	3,72%
54 .Gastritis	44	0,16%	52	0,18%	96	0,17%
55 .Cirrosi	398	1,43%	688	2,34%	1.086	1,90%
56 .Resta digestiu	918	3,31%	765	2,60%	1.683	2,94%
57 .Pell	68	0,24%	30	0,10%	98	0,17%
58 .Osteomusculars	406	1,46%	184	0,62%	590	1,03%
59 .Ronyó	641	2,31%	628	2,13%	1.269	2,22%
60 .Genitals	7	0,03%	28	0,10%	35	0,06%
61 .Embaràs i part	3	0,01%	0	0,00%	3	0,01%
62 .Perinatals	41	0,15%	86	0,29%	127	0,22%
63 .Congènites	69	0,25%	68	0,23%	137	0,24%
64 .VIH+	0	0,00%	1	0,00%	1	0,00%
65 .Mal definides	705	2,54%	562	1,91%	1.267	2,21%
66 .Accidents trànsit	185	0,67%	528	1,79%	713	1,25%
67 .Enverinaments	16	0,06%	55	0,19%	71	0,12%
68 .Iatrogènia	46	0,17%	36	0,12%	82	0,14%
69 .Caigudes	145	0,52%	161	0,55%	306	0,53%
70 .Ofegaments	13	0,05%	31	0,11%	44	0,08%
71 .Suïcidis	130	0,47%	353	1,20%	483	0,84%
72 .Homicidis	16	0,06%	34	0,12%	50	0,09%
73 .Resta externes	315	1,13%	449	1,52%	764	1,33%
Total	27.772	100,00%	29.462	100,00%	57.234	100,00%

Taxes específiques 73 grups per edat i sexe (x100.000 hab.). Catalunya, 2002
Dones

	<1	1-4	5-14	15-24	25-34	35-44	45-54	55-64	65-74	75-84	>84	Total
1 .Infeccioses intestinals	0,00	0,82	0,00	0,00	0,00	0,41	0,00	0,30	0,30	7,74	25,59	1,35
2 .Tuberculosi respiratòria	0,00	0,00	0,00	0,00	0,00	0,00	0,00	0,00	0,00	1,72	3,66	0,21
3 .Resta de tuberculosi	0,00	0,00	0,00	0,00	0,00	0,00	0,00	0,59	1,49	3,44	3,66	0,55
4 .Resta infec. bacterianes	3,05	0,82	0,00	0,26	0,19	0,20	1,88	2,66	10,45	33,12	92,63	6,42
5 .Hepatitis vírica	0,00	0,00	0,00	0,00	0,00	0,81	0,94	3,25	13,74	17,64	14,63	3,61
6 .Sida	3,05	0,00	0,00	0,26	3,53	4,46	0,94	0,89	0,00	0,00	0,00	1,53
7 .Resta infeccioses	3,05	0,00	0,00	0,00	0,00	0,00	1,18	0,30	2,09	6,02	15,84	1,25
8 .T.M.boca i faringe	0,00	0,00	0,00	0,00	0,37	1,22	1,18	3,25	2,99	5,59	13,41	1,77
9 .T.M.esòfag	0,00	0,00	0,00	0,00	0,00	0,00	0,00	1,77	2,69	7,74	7,31	1,19
10 .T.M.estómac	0,00	0,00	0,00	0,00	0,93	1,22	3,06	7,68	23,89	46,46	118,22	10,25
11 .T.M.budell gros	0,00	0,00	0,00	0,00	0,93	1,62	9,89	23,04	38,23	101,95	223,03	20,83
12 .T.M.recte i anus	0,00	0,00	0,00	0,00	0,19	0,61	3,30	7,09	10,75	32,69	37,78	5,66
13 .T.M.fetge	0,00	0,00	0,00	0,26	0,37	0,41	1,41	5,61	21,50	47,32	56,06	7,89
14 .T.M.bufeta biliar	0,00	0,00	0,00	0,00	0,00	0,41	0,71	3,84	10,45	22,80	42,66	4,31
15 .T.M.pàncrees	0,00	0,00	0,00	0,00	0,19	1,01	3,53	11,52	31,36	53,34	86,53	11,01
16 .Resta T.M.digestius	0,00	0,00	0,00	0,00	0,19	0,00	0,94	1,18	5,08	12,47	29,25	2,42
17 .T.M.laringe	0,00	0,00	0,00	0,00	0,00	0,61	0,24	0,59	0,90	0,86	0,00	0,34
18 .T.M.pulmó	0,00	0,00	0,00	0,00	0,19	5,47	12,24	15,95	31,06	36,56	56,06	11,29
19 .T.M.pell	0,00	0,00	0,00	0,00	1,30	2,03	2,35	2,66	5,38	18,50	34,13	3,82
20 .T.M.mama	0,00	0,00	0,00	0,00	0,93	13,79	29,20	49,33	75,27	106,68	201,09	31,47
21 .T.M.coll d'úter	0,00	0,00	0,00	0,00	0,19	1,62	3,77	2,95	4,48	3,87	8,53	2,02
22 .Resta T.M.úter	0,00	0,00	0,00	0,00	0,19	0,41	4,47	7,09	15,23	30,54	36,56	6,06
23 .T.M.ovari	0,00	0,00	0,00	0,00	0,19	1,22	8,01	10,93	22,10	31,40	42,66	7,95
24 .T.M.pròstata	0,00	0,00	0,00	0,00	0,00	0,00	0,00	0,00	0,00	0,00	0,00	0,00
25 .T.M.bufeta urinària	0,00	0,00	0,00	0,00	0,00	0,00	0,47	0,59	6,57	26,67	54,84	4,07
26 .T.M.ronyó i vies	0,00	0,82	0,00	0,00	0,00	0,20	0,71	1,48	5,08	15,06	21,94	2,45
27 .T.M.encèfal	0,00	0,82	0,36	1,02	0,74	1,42	3,53	10,04	17,02	14,63	13,41	5,14
28 .Leucèmia	0,00	0,82	1,43	1,02	1,49	1,62	2,59	4,73	16,13	36,13	56,06	7,22
29 .Limfoma	0,00	0,00	0,00	1,53	0,74	1,22	2,12	6,20	16,43	34,84	49,97	6,82
30 .Resta T.M.especificats	0,00	0,00	0,36	1,02	0,37	1,22	4,94	9,75	24,79	61,94	124,31	12,11
31 .T.M.secundaris	0,00	0,00	0,00	0,26	0,19	2,03	4,24	5,91	22,70	59,36	110,91	10,86
32 .T. benignes	0,00	0,00	0,00	0,00	0,00	0,20	0,00	0,30	2,39	5,16	13,41	1,01
33 .T.evolutió incerta	0,00	0,00	0,00	0,00	0,37	1,01	1,88	2,36	7,17	33,12	99,94	6,30
34 .Sang	0,00	0,00	0,00	0,26	0,19	0,20	0,71	0,30	3,88	20,65	85,31	4,22
35 .Diabetis	0,00	0,00	0,00	0,00	0,56	0,61	0,94	8,27	33,75	148,40	446,06	26,36
36 .Resta endocrines	9,15	0,00	0,36	0,26	0,37	0,20	1,41	2,95	7,47	24,09	68,25	4,92
37 .Mentals	0,00	0,00	0,00	0,26	1,12	1,01	0,94	1,48	2,69	13,33	76,78	3,79
38 .Demències	0,00	0,00	0,00	0,00	0,19	0,00	0,00	0,00	16,43	224,54	1.570,97	57,10
39 .Alzheimer	0,00	0,00	0,00	0,00	0,00	0,20	0,00	1,48	25,39	182,39	595,97	30,71
40 .Nerviós i sentits	15,25	1,65	2,50	1,79	1,12	2,03	3,77	8,27	26,88	90,76	195,00	16,58
41 .Reumàtiques cròniques	0,00	0,00	0,00	0,00	0,00	0,41	0,94	4,73	13,44	21,94	51,19	4,89
42 .Hipertensives	0,00	0,00	0,00	0,00	0,00	0,00	1,41	3,25	12,84	86,89	503,35	20,64
43 .Isquèmiques del cor	0,00	0,00	0,00	0,00	0,93	2,23	4,94	17,72	84,52	395,74	1.371,10	74,17
44 .Insuficiència cardíaca	0,00	0,00	0,00	0,00	0,19	0,61	0,94	4,73	26,28	202,60	1.551,47	56,77
45 .Resta del cor	3,05	0,00	0,71	0,51	0,93	2,03	5,42	13,29	44,80	211,64	743,44	40,98
46 .Cerebrovasculars	0,00	0,82	0,00	0,51	2,23	4,05	8,01	15,36	73,47	431,45	1.889,07	89,31
47 .Arteriosclerosi	0,00	0,00	0,00	0,00	0,00	0,20	0,47	0,00	1,79	31,40	327,84	10,74
48 .Resta circulatori	0,00	0,00	0,00	0,00	0,00	0,61	0,94	1,48	11,05	46,03	198,66	9,76

Taxes específiques 73 grups per edat i sexe (x100.000 hab.). Catalunya, 2002

(Cont. i final)

Dones

49 .Infecc.resp.agudes	3,05	0,00	0,00	0,00	0,00	0,20	0,24	0,00	1,19	11,18	71,91	2,81
50 .Infecc.resp.influença	0,00	0,00	0,00	0,00	0,00	0,00	0,00	0,00	0,60	5,16	26,81	1,10
51 .Pneumònies	0,00	0,00	0,00	0,26	0,00	1,01	0,71	2,66	8,06	40,43	243,75	10,37
52 .Bronquitis i asma	0,00	0,00	0,36	0,26	0,19	0,81	1,65	5,91	25,69	115,71	493,60	24,28
53 .Resta respiratòries	0,00	0,00	0,00	1,28	0,74	1,22	1,88	4,73	27,48	147,11	750,75	33,31
54 .Gastritis	0,00	0,00	0,00	0,00	0,00	0,20	0,24	0,00	0,90	6,45	29,25	1,35
55 .Cirrosi	0,00	0,00	0,00	0,00	0,37	4,66	7,30	11,82	35,84	58,93	54,84	12,17
56 .Resta digestiu	6,10	0,00	0,00	0,00	0,74	1,82	2,59	6,79	24,49	142,81	554,53	28,08
57 .Pell	0,00	0,00	0,00	0,00	0,00	0,00	0,24	0,30	1,79	6,88	53,63	2,08
58 .Osteomusculars	0,00	0,00	0,00	0,00	0,19	0,20	1,65	3,84	7,77	52,05	288,84	12,42
59 .Ronyó	0,00	0,00	0,36	0,00	0,00	0,20	0,94	4,14	20,01	98,51	396,10	19,61
60 .Genitals	0,00	0,00	0,00	0,00	0,00	0,00	0,24	0,00	0,30	0,43	4,88	0,21
61 .Embaràs i part	0,00	0,00	0,00	0,00	0,56	0,00	0,00	0,00	0,00	0,00	0,00	0,09
62 .Perinatals	118,94	0,00	0,36	0,26	0,00	0,00	0,00	0,00	0,00	0,00	0,00	1,25
63 .Congènites	73,19	3,30	0,36	1,02	1,12	0,61	1,88	1,18	2,09	2,58	2,44	2,11
64 .VIH+	0,00	0,00	0,00	0,00	0,00	0,00	0,00	0,00	0,00	0,00	0,00	0,00
65 .Mal definides	21,35	0,00	0,00	0,51	1,30	1,82	3,77	3,25	12,25	60,65	574,03	21,56
66 .Accidents trànsit	3,05	2,47	2,14	10,22	3,72	2,43	5,18	5,61	8,96	10,32	9,75	5,66
67 .Enverinaments	0,00	0,00	0,00	0,51	0,74	0,20	0,24	0,30	0,00	1,72	3,66	0,49
68 .Iatrogènia	0,00	0,00	0,00	0,00	0,00	0,00	0,71	0,30	1,49	6,45	26,81	1,41
69 .Caigudes	0,00	0,82	0,00	0,26	0,00	0,61	0,94	0,30	2,99	18,50	99,94	4,43
70 .Ofegaments	0,00	0,82	0,00	0,00	0,00	0,20	0,47	0,30	1,49	0,43	2,44	0,40
71 .Suïcidis	0,00	0,00	0,00	2,04	2,97	4,26	5,65	5,91	5,67	4,30	14,63	3,98
72 .Homicidis	0,00	0,00	0,00	0,51	0,37	0,20	0,47	1,48	0,30	1,29	0,00	0,49
73 .Resta externes	3,05	0,82	0,00	0,51	1,30	1,22	2,35	3,25	10,15	42,59	175,50	9,63
Total	265,32	14,84	9,28	26,82	35,88	82,71	179,90	349,15	1.031,91	3.881,72	15.246,61	849,41

Taxes específiques 73 grups per edat i sexe (x100.000 hab.). Catalunya, 2002
Homes

	<1	1-4	5-14	15-24	25-34	35-44	45-54	55-64	65-74	75-84	>84	Total
1 .Infeccioses intestinals	0,00	0,00	0,00	0,00	0,00	0,00	0,00	0,00	0,71	8,61	20,34	0,70
2 .Tuberculosi respiratòria	0,00	0,00	0,00	0,00	0,17	1,00	0,97	0,92	1,07	3,31	17,43	0,86
3 .Resta de tuberculosi	0,00	0,00	0,00	0,00	0,17	0,20	0,00	0,92	1,43	4,64	11,62	0,63
4 .Resta infec. bacterianes	0,00	1,56	0,67	0,73	0,52	0,80	4,11	7,39	11,76	48,36	136,54	6,60
5 .Hepatitis vírica	0,00	0,00	0,00	0,00	0,17	3,39	2,66	3,39	16,39	21,86	14,53	3,93
6 .Sida	0,00	0,00	0,00	0,73	5,06	20,52	7,97	3,39	3,21	2,65	0,00	6,09
7 .Resta infeccioses	0,00	0,78	0,34	0,00	0,17	0,20	0,72	0,92	3,21	4,64	23,24	1,08
8 .T.M.boca i faringe	0,00	0,00	0,00	0,00	0,17	3,79	14,49	24,33	20,67	25,17	37,77	8,50
9 .T.M.esòfag	0,00	0,00	0,00	0,00	0,17	1,20	9,18	20,63	37,42	28,48	26,15	8,53
10 .T.M.estómac	0,00	0,00	0,00	0,24	0,52	1,20	9,42	22,17	51,31	111,28	197,54	15,89
11 .T.M.budell gros	0,00	0,00	0,00	0,00	0,35	1,79	12,07	37,88	83,03	195,41	310,84	25,97
12 .T.M.recte i anus	0,00	0,00	0,00	0,00	0,00	1,39	4,11	13,24	39,55	49,68	116,20	9,29
13 .T.M.fetge	0,00	0,78	0,00	0,24	0,00	1,79	6,76	23,71	67,35	96,05	66,82	15,00
14 .T.M.bufeta biliar	0,00	0,00	0,00	0,00	0,00	0,00	1,21	3,70	7,13	25,83	31,96	2,76
15 .T.M.pàncrees	0,00	0,00	0,00	0,00	0,17	1,59	8,45	20,02	43,12	68,23	69,72	11,32
16 .Resta T.M.digestius	0,00	0,00	0,00	0,00	0,17	0,40	0,72	3,39	6,06	15,90	29,05	2,16
17 .T.M.laringe	0,00	0,00	0,00	0,00	0,00	1,59	7,97	18,17	22,45	31,13	49,39	7,20
18 .T.M.pulmó	0,00	0,00	0,00	0,00	0,52	12,75	64,96	161,07	304,32	478,92	406,70	81,68
19 .T.M.pell	0,00	0,00	0,00	0,48	1,05	1,20	2,90	9,55	18,17	30,47	69,72	5,64
20 .T.M.mama	0,00	0,00	0,00	0,00	0,00	0,00	0,00	0,00	0,36	0,66	5,81	0,13
21 .T.M.coll d'úter	0,00	0,00	0,00	0,00	0,00	0,00	0,00	0,00	0,00	0,00	0,00	0,00
22 .Resta T.M.úter	0,00	0,00	0,00	0,00	0,00	0,00	0,00	0,00	0,00	0,00	0,00	0,00
23 .T.M.ovari	0,00	0,00	0,00	0,00	0,00	0,00	0,00	0,00	0,00	0,00	0,00	0,00
24 .T.M.pròstata	0,00	0,00	0,00	0,00	0,00	0,00	1,93	11,70	71,62	223,89	737,88	26,60
25 .T.M.bufeta urinària	0,00	0,00	0,00	0,00	0,00	0,80	3,62	20,33	60,58	149,04	281,79	18,30
26 .T.M.ronyó i vies	0,00	0,00	0,00	0,00	0,00	0,60	3,38	8,62	21,38	39,08	58,10	5,83
27 .T.M.encèfal	0,00	0,00	1,68	0,97	1,57	1,39	4,59	18,17	21,74	29,15	11,62	6,72
28 .Leucèmia	2,88	1,56	0,67	1,69	1,57	2,99	2,41	11,40	27,79	47,03	139,44	8,88
29 .Limfoma	0,00	0,00	0,34	0,73	0,87	2,99	5,31	11,40	24,23	50,34	84,25	8,12
30 .Resta T.M.especificats	0,00	0,78	0,34	0,48	1,05	1,39	7,73	15,71	38,84	88,10	127,82	12,24
31 .T.M.secundaris	0,00	0,00	0,67	0,24	0,35	2,39	11,35	18,48	39,91	90,09	183,02	13,79
32 .T. benignes	2,88	0,00	0,00	0,24	0,00	0,20	0,24	0,92	1,43	3,31	11,62	0,63
33 .T.evolutió incerta	2,88	0,00	0,67	0,73	0,17	0,80	3,14	4,62	24,23	60,94	165,59	8,12
34 .Sang	2,88	0,00	0,00	0,00	0,17	0,80	0,97	2,16	6,06	15,90	98,77	2,92
35 .Diabetis	0,00	0,00	0,00	0,00	0,17	0,60	2,90	10,16	52,38	163,62	406,70	18,49
36 .Resta endocrines	8,65	1,56	0,67	0,48	0,17	0,40	1,93	2,77	11,76	22,52	55,20	3,65
37 .Mentals	0,00	0,00	0,34	2,42	6,10	5,38	3,38	4,93	6,77	17,89	90,06	5,71
38 .Demències	0,00	0,00	0,00	0,00	0,00	0,00	0,00	1,85	26,73	230,52	1.164,92	26,32
39 .Alzheimer	0,00	0,00	0,00	0,00	0,00	0,20	0,24	2,77	20,67	111,28	488,05	12,84
40 .Nerviós i sentits	11,53	3,11	1,68	2,42	1,40	3,79	9,42	14,48	41,69	121,88	287,60	17,00
41 .Reumàtiques cròniques	0,00	0,00	0,00	0,00	0,00	0,00	0,97	2,46	9,26	17,22	29,05	2,35
42 .Hipertensives	0,00	0,00	0,00	0,00	0,00	0,20	1,45	8,01	18,53	78,16	334,08	10,08
43 .Isquèmiques del cor	0,00	0,00	0,00	0,48	2,79	9,56	40,09	102,56	279,02	753,16	1.789,50	98,33
44 .Insuficiència cardíaca	2,88	0,00	0,00	0,73	1,05	2,99	6,52	11,70	42,76	192,10	1.205,59	29,01
45 .Resta del cor	0,00	0,78	0,00	0,97	2,96	6,58	14,49	27,41	92,29	238,47	685,59	33,58
46 .Cerebrovasculars	0,00	0,00	0,34	0,00	0,87	5,98	13,04	40,35	139,33	567,69	1.885,37	67,16
47 .Arteriosclerosi	0,00	0,00	0,00	0,00	0,00	0,20	0,48	0,92	6,41	35,11	287,60	5,58
48 .Resta circulatòria	2,88	0,00	0,00	0,24	0,70	1,59	5,80	14,48	53,81	111,95	305,03	16,17

Taxes específiques 73 grups per edat i sexe (x100.000 hab.). Catalunya, 2002

(Cont. i final)

Homes

49 .Infecc.resp.agudes	0,00	0,78	0,00	0,00	0,00	0,00	0,00	0,31	1,78	12,59	75,53	1,65
50 .Infecc.resp.influença	0,00	0,00	0,00	0,00	0,00	0,00	0,00	0,31	0,71	3,31	14,53	0,41
51 .Pneumònies	2,88	0,00	0,00	0,24	0,52	1,99	1,45	4,31	21,74	88,10	366,03	11,26
52 .Bronquitis i asma	0,00	0,00	0,00	0,00	0,87	0,40	6,28	28,64	164,27	603,46	1.623,91	65,22
53 .Resta respiratòries	0,00	0,78	0,00	1,21	4,01	4,38	6,52	21,56	66,28	250,39	958,66	33,04
54 .Gastritis	0,00	0,00	0,00	0,00	0,17	0,20	0,72	1,54	3,56	10,60	46,48	1,65
55 .Cirrosi	2,88	0,78	0,00	0,24	0,17	10,96	27,05	40,35	78,04	90,75	87,15	21,82
56 .Resta digestiu	0,00	0,00	0,00	0,00	1,05	4,38	7,00	14,78	57,37	192,76	604,25	24,26
57 .Pell	0,00	0,00	0,00	0,00	0,00	0,00	0,00	0,00	1,43	9,94	31,96	0,95
58 .Osteomusculars	0,00	0,00	0,00	0,00	0,00	0,20	0,48	3,08	6,77	46,37	238,21	5,83
59 .Ronyó	0,00	0,00	0,00	0,00	0,17	1,00	3,86	7,70	38,48	161,63	665,25	19,91
60 .Genitals	0,00	0,00	0,00	0,00	0,00	0,00	0,00	0,92	1,78	2,65	46,48	0,89
61 .Embaràs i part	0,00	0,00	0,00	0,00	0,00	0,00	0,00	0,00	0,00	0,00	0,00	0,00
62 .Perinatals	233,51	0,78	0,67	0,24	0,00	0,00	0,24	0,00	0,00	0,00	0,00	2,73
63 .Congènites	100,90	1,56	1,01	1,21	0,52	1,20	0,97	1,23	1,43	1,32	0,00	2,16
64 .VIH+	0,00	0,00	0,00	0,00	0,00	0,00	0,24	0,00	0,00	0,00	0,00	0,03
65 .Mal definides	20,18	0,00	0,00	1,69	4,88	6,58	13,28	12,63	23,52	72,87	624,58	17,82
66 .Accidents trànsit	2,88	0,00	2,02	32,63	17,79	14,94	16,66	13,86	18,89	22,52	23,24	16,74
67 .Enverinaments	0,00	0,00	0,00	1,21	4,19	2,79	1,21	0,31	1,07	1,32	2,91	1,74
68 .Iatrogènia	0,00	0,00	0,00	0,00	0,00	0,20	0,00	2,16	4,63	7,29	11,62	1,14
69 .Caigudes	0,00	0,78	1,01	1,69	2,44	1,59	2,41	4,62	7,13	26,50	124,92	5,11
70 .Ofegaments	0,00	0,78	0,34	0,97	0,17	1,00	0,48	1,23	1,43	5,30	2,91	0,98
71 .Suïcidis	0,00	0,00	0,00	4,35	10,99	10,76	12,80	14,17	17,82	31,80	61,01	11,19
72 .Homicidis	0,00	0,00	0,00	0,73	1,05	2,19	1,93	0,62	1,07	0,00	2,91	1,08
73 .Resta externes	2,88	2,33	1,01	7,25	8,89	8,57	12,07	16,94	19,60	53,66	223,69	14,24
Total	403,60	19,44	14,49	68,89	89,30	179,92	419,71	934,41	2.416,71	6.404,84	18.391,77	934,19

Taxes específiques 73 grups per edat i sexe (x100.000 hab.). Catalunya, 2002

Total	<1	1-4	5-14	15-24	25-34	35-44	45-54	55-64	65-74	75-84	>84	Total
1 .Infeccioses intestinals	0,00	0,40	0,00	0,00	0,00	0,20	0,00	0,15	0,49	8,08	24,04	1,03
2 .Tuberculosi respiratòria	0,00	0,00	0,00	0,00	0,09	0,50	0,48	0,45	0,49	2,35	7,73	0,53
3 .Resta de tuberculosi	0,00	0,00	0,00	0,00	0,09	0,10	0,00	0,75	1,46	3,91	6,01	0,59
4 .Resta infec. bacterianes	1,48	1,20	0,35	0,50	0,36	0,50	2,98	4,98	11,05	39,12	105,60	6,51
5 .Hepatitis vírica	0,00	0,00	0,00	0,00	0,09	2,11	1,79	3,32	14,95	19,30	14,60	3,77
6 .Sida	1,48	0,00	0,00	0,50	4,32	12,56	4,41	2,11	1,46	1,04	0,00	3,77
7 .Resta infeccioses	1,48	0,40	0,17	0,00	0,09	0,10	0,95	0,60	2,60	5,48	18,03	1,17
8 .T.M.boca i faringe	0,00	0,00	0,00	0,00	0,27	2,51	7,75	13,57	11,05	13,30	20,61	5,08
9 .T.M.esòfag	0,00	0,00	0,00	0,00	0,09	0,60	4,53	11,01	18,52	15,91	12,88	4,80
10 .T.M.estómac	0,00	0,00	0,00	0,12	0,72	1,21	6,20	14,78	36,40	71,98	141,66	13,02
11 .T.M.budell gros	0,00	0,00	0,00	0,00	0,63	1,71	10,97	30,31	58,66	138,74	248,98	23,35
12 .T.M.recte i anus	0,00	0,00	0,00	0,00	0,09	1,00	3,70	10,10	23,89	39,38	60,96	7,44
13 .T.M.fetge	0,00	0,40	0,00	0,25	0,18	1,11	4,05	14,47	42,41	66,50	59,24	11,38
14 .T.M.bufeta biliar	0,00	0,00	0,00	0,00	0,00	0,20	0,95	3,77	8,94	23,99	39,49	3,55
15 .T.M.pàncrees	0,00	0,00	0,00	0,00	0,18	1,31	5,96	15,68	36,72	59,20	81,56	11,16
16 .Resta T.M.digestius	0,00	0,00	0,00	0,00	0,18	0,20	0,83	2,26	5,52	13,82	29,19	2,29
17 .T.M.laringe	0,00	0,00	0,00	0,00	0,00	1,11	4,05	9,20	10,72	12,78	14,60	3,71
18 .T.M.pulmó	0,00	0,00	0,00	0,00	0,36	9,14	38,27	87,00	155,66	210,73	159,69	45,85
19 .T.M.pell	0,00	0,00	0,00	0,25	1,17	1,61	2,62	6,03	11,21	23,21	44,65	4,72
20 .T.M.mama	0,00	0,00	0,00	0,00	0,45	6,83	14,78	25,18	41,11	64,94	143,38	16,08
21 .T.M.coll d'úter	0,00	0,00	0,00	0,00	0,09	0,80	1,91	1,51	2,44	2,35	6,01	1,03
22 .Resta T.M.úter	0,00	0,00	0,00	0,00	0,09	0,20	2,27	3,62	8,29	18,52	25,76	3,08
23 .T.M.ovari	0,00	0,00	0,00	0,00	0,09	0,60	4,05	5,58	12,02	19,04	30,05	4,05
24 .T.M.pròstata	0,00	0,00	0,00	0,00	0,00	0,00	0,95	5,73	32,66	88,15	218,07	13,06
25 .T.M.bufeta urinària	0,00	0,00	0,00	0,00	0,00	0,40	2,03	10,25	31,20	74,85	121,92	11,05
26 .T.M.ronyó i vies	0,00	0,40	0,00	0,00	0,00	0,40	2,03	4,98	12,51	24,52	32,63	4,11
27 .T.M.encèfal	0,00	0,40	1,04	0,99	1,17	1,41	4,05	14,02	19,17	20,34	12,88	5,92
28 .Leucèmia	1,48	1,20	1,04	1,37	1,53	2,31	2,50	7,99	21,45	40,42	80,70	8,03
29 .Limfoma	0,00	0,00	0,17	1,12	0,81	2,11	3,70	8,75	19,99	40,95	60,10	7,46
30 .Resta T.M.especificats	0,00	0,40	0,35	0,75	0,72	1,31	6,32	12,67	31,20	72,24	125,35	12,17
31 .T.M.secundaris	0,00	0,00	0,35	0,25	0,27	2,21	7,75	12,06	30,55	71,46	132,22	12,30
32 .T. benignes	1,48	0,00	0,00	0,12	0,00	0,20	0,12	0,60	1,95	4,43	12,88	0,83
33 .T.evolutió incerta	1,48	0,00	0,35	0,37	0,27	0,90	2,50	3,47	14,95	44,07	119,34	7,19
34 .Sang	1,48	0,00	0,00	0,12	0,18	0,50	0,83	1,21	4,87	18,78	89,29	3,58
35 .Diabetis	0,00	0,00	0,00	0,00	0,36	0,60	1,91	9,20	42,25	154,39	434,43	22,50
36 .Resta endocrines	8,89	0,80	0,52	0,37	0,27	0,30	1,67	2,86	9,42	23,47	64,39	4,30
37 .Mentals	0,00	0,00	0,17	1,37	3,69	3,22	2,15	3,17	4,55	15,13	80,70	4,73
38 .Demències	0,00	0,00	0,00	0,00	0,09	0,00	0,00	0,90	21,12	226,89	1.450,97	41,99
39 .Alzheimer	0,00	0,00	0,00	0,00	0,00	0,20	0,12	2,11	23,24	154,39	564,07	21,94
40 .Nerviós i sentits	13,34	2,40	2,08	2,11	1,26	2,91	6,56	11,31	33,63	103,02	222,37	16,78
41 .Reumàtiques cròniques	0,00	0,00	0,00	0,00	0,00	0,20	0,95	3,62	11,54	20,08	44,65	3,64
42 .Hipertensives	0,00	0,00	0,00	0,00	0,00	0,10	1,43	5,58	15,44	83,46	453,32	15,46
43 .Isquèmiques del cor	0,00	0,00	0,00	0,25	1,89	5,93	22,29	59,26	173,21	536,46	1.494,75	86,03
44 .Insuficiència cardíaca	1,48	0,00	0,00	0,37	0,63	1,81	3,70	8,14	33,80	198,47	1.449,25	43,14
45 .Resta del cor	1,48	0,40	0,35	0,75	1,98	4,32	9,90	20,20	66,46	222,20	726,34	37,35
46 .Cerebrovasculars	0,00	0,40	0,17	0,25	1,53	5,02	10,49	27,59	103,50	485,08	1.887,97	78,43
47 .Arteriosclerosi	0,00	0,00	0,00	0,00	0,00	0,20	0,48	0,45	3,90	32,86	315,95	8,20
48 .Resta circulatòria	1,48	0,00	0,00	0,12	0,36	1,11	3,34	7,84	30,55	71,98	230,09	12,91

Taxes específiques 73 grups per edat i sexe (x100.000 hab.). Catalunya, 2002

(Cont. i final)

Total												
49 .Infecc.resp.agudes	1,48	0,40	0,00	0,00	0,00	0,10	0,12	0,15	1,46	11,74	72,98	2,24
50 .Infecc.resp.influença	0,00	0,00	0,00	0,00	0,00	0,00	0,00	0,15	0,65	4,43	23,18	0,76
51 .Pneumònies	1,48	0,00	0,00	0,25	0,27	1,51	1,07	3,47	14,30	59,20	279,89	10,80
52 .Bronquitis i asma	0,00	0,00	0,17	0,12	0,54	0,60	3,93	17,04	88,88	307,74	827,65	44,39
53 .Resta respiratòries	0,00	0,40	0,00	1,24	2,43	2,81	4,17	12,97	45,17	187,77	812,20	33,18
54 .Gastritis	0,00	0,00	0,00	0,00	0,09	0,20	0,48	0,75	2,11	8,08	34,34	1,49
55 .Cirrosi	1,48	0,40	0,00	0,12	0,27	7,84	17,05	25,78	55,08	71,46	64,39	16,91
56 .Resta digestiu	2,96	0,00	0,00	0,00	0,90	3,12	4,77	10,71	39,48	162,48	569,23	26,20
57 .Pell	0,00	0,00	0,00	0,00	0,00	0,00	0,12	0,15	1,62	8,08	47,22	1,53
58 .Osteomusculars	0,00	0,00	0,00	0,00	0,09	0,20	1,07	3,47	7,31	49,81	273,88	9,19
59 .Ronyó	0,00	0,00	0,17	0,00	0,09	0,60	2,38	5,88	28,43	123,36	475,64	19,76
60 .Genitals	0,00	0,00	0,00	0,00	0,00	0,00	0,12	0,45	0,97	1,30	17,17	0,54
61 .Embaràs i part	0,00	0,00	0,00	0,00	0,27	0,00	0,00	0,00	0,00	0,00	0,00	0,05
62 .Perinatals	177,83	0,40	0,52	0,25	0,00	0,00	0,12	0,00	0,00	0,00	0,00	1,98
63 .Congènites	87,43	2,40	0,69	1,12	0,81	0,90	1,43	1,21	1,79	2,09	1,72	2,13
64 .VIH+	0,00	0,00	0,00	0,00	0,00	0,00	0,12	0,00	0,00	0,00	0,00	0,02
65 .Mal definides	20,75	0,00	0,00	1,12	3,15	4,22	8,46	7,84	17,39	65,46	588,97	19,72
66 .Accidents trànsit	2,96	1,20	2,08	21,73	10,98	8,74	10,85	9,65	13,49	15,13	13,74	11,10
67 .Enverinaments	0,00	0,00	0,00	0,87	2,52	1,51	0,72	0,30	0,49	1,56	3,43	1,11
68 .Iatrogènia	0,00	0,00	0,00	0,00	0,00	0,10	0,36	1,21	2,92	6,78	22,32	1,28
69 .Caigudes	0,00	0,80	0,52	0,99	1,26	1,11	1,67	2,41	4,87	21,65	107,32	4,76
70 .Ofegaments	0,00	0,80	0,17	0,50	0,09	0,60	0,48	0,75	1,46	2,35	2,58	0,69
71 .Suïcidis	0,00	0,00	0,00	3,23	7,11	7,54	9,18	9,95	11,21	15,13	28,33	7,52
72 .Homicidis	0,00	0,00	0,00	0,62	0,72	1,21	1,19	1,06	0,65	0,78	0,86	0,78
73 .Resta externes	2,96	1,60	0,52	3,97	5,22	4,92	7,15	9,95	14,46	46,94	189,74	11,89
Total	336,40	17,21	11,96	48,43	63,44	131,74	298,30	635,67	1.663,35	4.875,10	16.176,14	891,03

**Taxes estandarditzades (x100.000 hab.) i Mortalitat proporcional estandarditzada.
(Població Catalunya 1991). 73 grups. Catalunya, 2002**

	Dones		Homes		Total	
	TME	Percentatge	TME	Percentatge	TME	Percentatge
1 .Infeccioses intestinals	0,78	0,15%	0,72	0,08%	0,75	0,11%
2 .Tuberculosi respiratoria	0,12	0,02%	0,82	0,09%	0,43	0,06%
3 .Resta de tuberculosi	0,39	0,07%	0,62	0,07%	0,48	0,07%
4 .Resta infec. bacterianes	4,15	0,79%	6,73	0,72%	5,23	0,75%
5 .Hepatitis vírica	2,75	0,53%	3,72	0,40%	3,23	0,46%
6 .Sida	1,42	0,27%	5,34	0,57%	3,36	0,48%
7 .Resta infeccioses	0,85	0,16%	1,09	0,12%	0,96	0,14%
8 .T.M.boca i faringe	1,38	0,26%	8,36	0,89%	4,62	0,66%
9 .T.M.esòfag	0,87	0,17%	8,42	0,90%	4,34	0,62%
10 .T.M.estómac	7,11	1,36%	15,76	1,68%	10,80	1,54%
11 .T.M.budell gros	14,73	2,82%	25,91	2,76%	19,40	2,77%
12 .T.M.recte i anus	4,16	0,80%	9,24	0,98%	6,29	0,90%
13 .T.M.fetge	5,60	1,07%	14,69	1,57%	9,69	1,38%
14 .T.M.bufeta biliar	2,99	0,57%	2,77	0,30%	2,90	0,41%
15 .T.M.pàncrees	8,06	1,54%	11,27	1,20%	9,54	1,36%
16 .Resta T.M.digestius	1,63	0,31%	2,13	0,23%	1,86	0,27%
17 .T.M.laringe	0,30	0,06%	7,23	0,77%	3,37	0,48%
18 .T.M.pulmó	8,95	1,71%	80,73	8,61%	40,53	5,78%
19 .T.M.pell	2,76	0,53%	5,62	0,60%	3,99	0,57%
20 .T.M.mama	24,65	4,72%	0,14	0,01%	13,74	1,96%
21 .T.M.coll d'úter	1,71	0,33%	0,00	0,00%	0,92	0,13%
22 .Resta T.M.úter	4,51	0,86%	0,00	0,00%	2,57	0,37%
23 .T.M.ovari	6,20	1,19%	0,00	0,00%	3,46	0,49%
24 .T.M.pròstata	0,00	0,00%	27,12	2,89%	10,15	1,45%
25 .T.M.bufeta urinària	2,54	0,49%	18,44	1,97%	9,05	1,29%
26 .T.M.ronyó i vies	1,71	0,33%	5,82	0,62%	3,47	0,49%
27 .T.M.encèfal	4,33	0,83%	6,74	0,72%	5,44	0,78%
28 .Leucèmia	5,29	1,01%	8,99	0,96%	6,82	0,97%
29 .Limfoma	5,10	0,98%	7,96	0,85%	6,33	0,90%
30 .Resta T.M.especificats	8,54	1,63%	12,12	1,29%	10,13	1,45%
31 .T.M.secundaris	7,49	1,43%	13,69	1,46%	10,16	1,45%
32 .T. benignes	0,66	0,13%	0,64	0,07%	0,67	0,10%
33 .T.evulsió incerta	3,94	0,75%	8,20	0,87%	5,67	0,81%
34 .Sang	2,48	0,47%	3,03	0,32%	2,71	0,39%
35 .Diabetis	16,04	3,07%	18,58	1,98%	17,25	2,46%
36 .Resta endocrines	3,29	0,63%	3,63	0,39%	3,47	0,50%
37 .Mentals	2,34	0,45%	5,53	0,59%	3,86	0,55%
38 .Demències	28,94	5,54%	27,48	2,93%	28,88	4,12%
39 .Alzheimer	17,64	3,38%	13,42	1,43%	16,15	2,30%
40 .Nerviós i sentits	11,28	2,16%	17,14	1,83%	13,73	1,96%
41 .Reumàtiques cròniques	3,47	0,66%	2,34	0,25%	2,99	0,43%
42 .Hipertensives	11,19	2,14%	10,52	1,12%	11,19	1,60%
43 .Isquèmiques del cor	43,88	8,40%	98,72	10,52%	67,42	9,62%

**Taxes estandarditzades (x100.000 hab.) i Mortalitat proporcional estandarditzada.
(Població Catalunya 1991). 73 grups. Catalunya, 2002**

(Cont. i final)

	Dones		Homes		Total	
	TME	Percentatge	TME	Percentatge	TME	Percentatge
44 .Insuficiència cardíaca	29,07	5,56%	30,09	3,21%	30,09	4,29%
45 .Resta del cor	24,76	4,74%	33,69	3,59%	28,94	4,13%
46 .Cerebrovasculars	51,24	9,80%	68,35	7,29%	58,57	8,35%
47 .Arteriosclerosi	5,12	0,98%	5,88	0,63%	5,48	0,78%
48 .Resta circulatori	5,62	1,08%	16,20	1,73%	10,10	1,44%
49 .Infecc.resp.agudes	1,48	0,28%	1,71	0,18%	1,55	0,22%
50 .Infecc.resp.influença	0,57	0,11%	0,43	0,05%	0,53	0,08%
51 .Pneumònies	5,67	1,08%	11,50	1,23%	7,91	1,13%
52 .Bronquitis i asma	14,18	2,71%	66,22	7,06%	34,03	4,85%
53 .Resta respiratòries	18,65	3,57%	33,66	3,59%	24,78	3,54%
54 .Gastritis	0,75	0,14%	1,67	0,18%	1,13	0,16%
55 .Cirrosi	9,23	1,77%	21,19	2,26%	14,77	2,11%
56 .Resta digestiu	16,40	3,14%	24,52	2,61%	19,82	2,83%
57 .Pell	1,13	0,22%	1,00	0,11%	1,09	0,16%
58 .Osteomusculars	6,95	1,33%	6,03	0,64%	6,62	0,94%
59 .Ronyó	11,30	2,16%	20,40	2,17%	14,64	2,09%
60 .Genitals	0,14	0,03%	0,92	0,10%	0,41	0,06%
61 .Embaràs i part	0,08	0,02%	0,00	0,00%	0,04	0,01%
62 .Perinatals	1,18	0,23%	2,32	0,25%	1,77	0,25%
63 .Congènites	1,89	0,36%	2,00	0,21%	1,97	0,28%
64 .VIH+	0,00	0,00%	0,03	0,00%	0,01	0,00%
65 .Mal definides	11,37	2,17%	17,81	1,90%	14,20	2,03%
66 .Accidents trànsit	5,56	1,06%	16,55	1,76%	10,98	1,57%
67 .Enverinaments	0,41	0,08%	1,55	0,17%	0,99	0,14%
68 .Iatrogènia	0,85	0,16%	1,16	0,12%	1,02	0,15%
69 .Caigudes	2,52	0,48%	5,17	0,55%	3,70	0,53%
70 .Ofegaments	0,31	0,06%	0,99	0,11%	0,62	0,09%
71 .Suïcidis	3,56	0,68%	10,56	1,13%	6,76	0,96%
72 .Homicidis	0,50	0,09%	0,98	0,10%	0,73	0,10%
73 .Resta externes	5,89	1,13%	14,11	1,50%	9,76	1,39%
Total	522,64	100,00%	938,13	100,00%	701,05	100,00%

**Taxes estandarditzades (x100.000 hab.) i Mortalitat proporcional estandarditzada.
(Població mundial). 73 grups. Catalunya, 2002**

	Dones		Homes		Total	
	TME	Percentatge	TME	Percentatge	TME	Percentatge
1 .Infeccioses intestinals	0,49	0,16%	0,37	0,06%	0,43	0,10%
2 .Tuberculosi respiratoria	0,06	0,02%	0,59	0,10%	0,30	0,07%
3 .Resta de tuberculosi	0,22	0,07%	0,38	0,07%	0,29	0,07%
4 .Resta infec. bacterianes	2,51	0,80%	4,23	0,73%	3,27	0,76%
5 .Hepatitis vírica	1,71	0,55%	2,53	0,44%	2,11	0,49%
6 .Sida	1,46	0,47%	5,15	0,90%	3,29	0,77%
7 .Resta infeccioses	0,57	0,18%	0,74	0,13%	0,65	0,15%
8 .T.M.boca i faringe	1,00	0,32%	6,12	1,06%	3,41	0,79%
9 .T.M.esòfag	0,52	0,17%	5,74	1,00%	2,95	0,69%
10 .T.M.estómac	4,31	1,38%	9,68	1,68%	6,65	1,55%
11 .T.M.budell gros	9,11	2,91%	15,65	2,72%	11,89	2,77%
12 .T.M.recte i anus	2,62	0,84%	5,69	0,99%	3,94	0,92%
13 .T.M.fetge	3,32	1,06%	9,23	1,60%	6,01	1,40%
14 .T.M.bufeta biliar	1,76	0,56%	1,63	0,28%	1,71	0,40%
15 .T.M.pàncrees	4,93	1,58%	7,17	1,25%	5,98	1,39%
16 .Resta T.M.digestius	0,97	0,31%	1,31	0,23%	1,12	0,26%
17 .T.M.laringe	0,23	0,07%	4,85	0,84%	2,32	0,54%
18 .T.M.pulmó	6,29	2,01%	52,28	9,09%	26,92	6,27%
19 .T.M.pell	1,89	0,61%	3,61	0,63%	2,64	0,62%
20 .T.M.mama	17,13	5,48%	0,07	0,01%	9,33	2,17%
21 .T.M.coll d'úter	1,32	0,42%	0,00	0,00%	0,69	0,16%
22 .Resta T.M.úter	2,90	0,93%	0,00	0,00%	1,62	0,38%
23 .T.M.ovari	4,16	1,33%	0,00	0,00%	2,28	0,53%
24 .T.M.pròstata	0,00	0,00%	14,71	2,56%	5,63	1,31%
25 .T.M.bufeta urinària	1,37	0,44%	10,63	1,85%	5,25	1,22%
26 .T.M.ronyó i vies	1,04	0,33%	3,58	0,62%	2,15	0,50%
27 .T.M.encèfal	3,12	1,00%	4,80	0,83%	3,91	0,91%
28 .Leucèmia	3,61	1,16%	5,86	1,02%	4,57	1,06%
29 .Limfoma	3,27	1,05%	5,19	0,90%	4,12	0,96%
30 .Resta T.M.especificats	5,29	1,69%	7,62	1,33%	6,35	1,48%
31 .T.M.secundaris	4,56	1,46%	8,68	1,51%	6,39	1,49%
32 .T. benignes	0,38	0,12%	0,44	0,08%	0,42	0,10%
33 .T.evolució incerta	2,34	0,75%	4,88	0,85%	3,41	0,79%
34 .Sang	1,41	0,45%	1,78	0,31%	1,58	0,37%
35 .Diabetis	8,80	2,82%	10,34	1,80%	9,54	2,22%
36 .Resta endocrines	2,12	0,68%	2,45	0,43%	2,29	0,53%
37 .Mentals	1,51	0,48%	4,24	0,74%	2,85	0,66%
38 .Demències	15,41	4,93%	14,12	2,45%	15,20	3,54%
39 .Alzheimer	9,19	2,94%	6,98	1,21%	8,41	1,96%
40 .Nerviós i sentits	7,36	2,36%	10,95	1,90%	8,91	2,08%
41 .Reumàtiques cròniques	2,07	0,66%	1,38	0,24%	1,77	0,41%
42 .Hipertensives	6,09	1,95%	5,72	0,99%	6,10	1,42%
43 .Isquèmiques del cor	24,10	7,71%	58,13	10,10%	39,10	9,10%

**Taxes estandarditzades (x100.000 hab.) i Mortalitat proporcional estandarditzada.
(Població mundial). 73 grups. Catalunya, 2002**

(Cont. i final)

	Dones		Homes		Total	
	TME	Percentatge	TME	Percentatge	TME	Percentatge
44 .Insuficiència cardíaca	15,86	5,08%	16,54	2,87%	16,59	3,86%
45 .Resta del cor	14,08	4,51%	20,13	3,50%	16,97	3,95%
46 .Cerebrovasculars	28,25	9,04%	37,98	6,60%	32,56	7,58%
47 .Arteriosclerosi	2,86	0,91%	3,07	0,53%	2,99	0,70%
48 .Resta circulatori	3,12	1,00%	9,59	1,67%	5,94	1,38%
49 .Infecc.resp.agudes	0,86	0,28%	0,93	0,16%	0,89	0,21%
50 .Infecc.resp.influença	0,30	0,10%	0,23	0,04%	0,29	0,07%
51 .Pneumònies	3,28	1,05%	6,42	1,12%	4,53	1,06%
52 .Bronquitis i asma	7,85	2,51%	36,04	6,26%	18,84	4,39%
53 .Resta respiratòries	10,36	3,32%	19,21	3,34%	14,13	3,29%
54 .Gastritis	0,42	0,13%	0,98	0,17%	0,66	0,15%
55 .Cirrosi	6,05	1,94%	14,86	2,58%	10,20	2,37%
56 .Resta digestiu	9,23	2,95%	14,03	2,44%	11,33	2,64%
57 .Pell	0,62	0,20%	0,51	0,09%	0,58	0,14%
58 .Osteomusculars	3,88	1,24%	3,24	0,56%	3,64	0,85%
59 .Ronyó	6,21	1,99%	11,11	1,93%	8,09	1,88%
60 .Genitals	0,08	0,03%	0,51	0,09%	0,23	0,05%
61 .Embaràs i part	0,09	0,03%	0,00	0,00%	0,04	0,01%
62 .Perinatales	2,25	0,72%	4,45	0,77%	3,38	0,79%
63 .Congènites	2,50	0,80%	2,87	0,50%	2,70	0,63%
64 .VIH+	0,00	0,00%	0,03	0,00%	0,01	0,00%
65 .Mal definides	7,07	2,26%	11,56	2,01%	9,20	2,14%
66 .Accidents trànsit	5,04	1,61%	15,08	2,62%	10,06	2,34%
67 .Enverinaments	0,34	0,11%	1,48	0,26%	0,92	0,21%
68 .Iatrogènia	0,49	0,16%	0,69	0,12%	0,60	0,14%
69 .Caigudes	1,51	0,48%	3,52	0,61%	2,46	0,57%
70 .Ofegaments	0,26	0,08%	0,81	0,14%	0,52	0,12%
71 .Suïcidis	3,02	0,97%	8,55	1,49%	5,64	1,31%
72 .Homicidis	0,41	0,13%	0,92	0,16%	0,67	0,16%
73 .Resta externes	3,66	1,17%	10,55	1,83%	7,01	1,63%
Total	312,48	100,00%	575,38	100,00%	429,46	100,00%

Mortalitat infantil. Catalunya, 2002

	Defuncions	Taxes x 1.000 nascuts vius
Mortalitat infantil	227	3,32
Mortalitat perinatal (RMC)*	323	4,71 ^a
Mortalitat perinatal (OMS-N)**	305	4,45 ^a
Mortalitat perinatal (OMS-I)***	267	3,90 ^a
Mortalitat neonatal	159	2,33
Mortalitat neonatal precoç	94	1,38
Mortalitat neonatal tardana	65	0,95
Mortalitat postneonatal	68	1,00

^a Taxes x 1.000 nascuts vius i morts.

*RMC: tots els declarats.

**OMS-N: Criteris de l'OMS per a comparacions nacionals.

*** OMS-I: Criteris de l'OMS per a comparacions internacionals.

Anys potencials de vida perduts (APVP) de 1-70 anys. Catalunya, 2002

Nombre, Percentatge i Taxa (x10.000 hab.) d'APVP (1-70) per 20 grans grups. Catalunya, 2002

	Dones			Homes			Total		
	APVP	% APVP	Taxa APVP	APVP	% APVP	Taxa APVP	APVP	% APVP	Taxa APVP
I.Infeccioses	2664	4,63%	9,65	8056	5,91%	28,73	10720	5,53%	19,27
II.Tumors	26346	45,83%	95,46	43851	32,19%	156,37	70197	36,24%	126,15
III.Sang	213	0,37%	0,77	330	0,24%	1,18	543	0,28%	0,97
IV.Endocrines	1115	1,94%	4,04	1572	1,15%	5,60	2687	1,39%	4,83
V.Mentals	648	1,13%	2,35	3328	2,44%	11,87	3975	2,05%	7,14
VI.Nerviós	2284	3,97%	8,28	3403	2,50%	12,13	5687	2,94%	10,22
VII.Ull	0	0,00%	0,00	0	0,00%	0,00	0	0,00%	0,00
VIII.Oïda	0	0,00%	0,00	0	0,00%	0,00	0	0,00%	0,00
IX.Circulatori	7370	12,82%	26,70	21562	15,83%	76,89	28932	14,94%	51,99
X.Respiratori	2013	3,50%	7,29	6202	4,55%	22,11	8214	4,24%	14,76
XI.Digestiu	2868	4,99%	10,39	7880	5,78%	28,10	10747	5,55%	19,31
XII.Pell	35	0,06%	0,13	5	0,00%	0,02	40	0,02%	0,07
XIII.Osteomuscular	350	0,61%	1,27	193	0,14%	0,69	543	0,28%	0,97
XIV.Genitourinari	370	0,64%	1,34	870	0,64%	3,10	1240	0,64%	2,23
XV.Embaràs i part	123	0,21%	0,44	0	0,00%	0,00	123	0,06%	0,22
XVI.Perinatal	110	0,19%	0,40	252	0,19%	0,90	362	0,19%	0,65
XVII.Congènites	1053	1,83%	3,82	987	0,72%	3,52	2040	1,05%	3,67
XVIII.Mal definides	1120	1,95%	4,06	3975	2,92%	14,17	5095	2,63%	9,16
XX.Externes	8810	15,32%	31,92	33753	24,78%	120,36	42562	21,97%	76,49
Total	57489	100,00%	208,29	136215	100,00%	485,73	193704	100,00%	348,12

Mitjana, Taxa Estandaritzada (població Catalunya 1991), Taxa Estandaritzada (població mundial) d'APVP (1-70) per 20 grans grups. Catalunya, 2002

	Dones			Homes			Total		
	Mitjana APVP	TME(c) APVP*	TME(m) APVP*	Mitjana APVP	TME(c) APVP*	TME(m) APVP*	Mitjana APVP	TME(c) APVP*	TME(m) APVP*
I.Infeccioses	18,76	8,69	8,53	22,95	25,62	25,17	21,74	17,21	16,91
II.Tumors	13,15	86,73	77,51	11,15	151,58	128,67	11,83	118,45	102,59
III.Sang	16,35	0,81	0,76	12,69	1,06	0,94	13,91	0,93	0,84
IV.Endocrines	9,96	3,82	3,34	10,84	5,62	5,24	10,45	4,71	4,29
V.Mentals	19,62	2,17	2,05	22,64	10,72	10,26	22,08	6,52	6,23
VI.Nerviós	16,79	8,76	9,36	16,20	12,45	12,32	16,44	10,59	10,83
VII.Ull	0,00	0,00	0,00	0,00	0,00	0,00	0,00	0,00	0,00
VIII.Oïda	0,00	0,00	0,00	0,00	0,00	0,00	0,00	0,00	0,00
IX.Circulatori	11,07	24,62	21,47	11,18	72,84	61,80	11,15	48,39	41,41
X.Respiratori	13,33	7,03	6,27	10,67	20,99	18,05	11,22	13,92	12,12
XI.Digestiu	12,86	9,16	8,09	13,13	25,68	22,71	13,06	17,32	15,33
XII.Pell	8,75	0,12	0,10	2,50	0,02	0,01	6,67	0,07	0,05
XIII.Osteomuscular	12,50	1,14	0,97	9,17	0,68	0,53	11,07	0,91	0,75
XIV.Genitourinari	9,25	1,40	1,20	9,89	2,93	2,44	9,69	2,14	1,81
XV.Embaràs i part	40,83	0,38	0,38	0,00	0,00	0,00	40,83	0,19	0,18
XVI.Perinatal	55,00	0,64	0,67	50,40	1,20	1,43	51,71	0,93	1,06
XVII.Congènites	32,91	3,69	4,38	31,82	3,78	4,21	32,37	3,73	4,29
XVIII.Mal definides	20,00	3,70	3,46	20,70	12,76	11,96	20,54	8,25	7,74
XX.Externes	26,94	33,19	33,48	29,15	116,33	113,77	28,66	75,53	74,41
Total	14,48	196,03	182,01	14,46	464,26	419,49	14,47	329,78	300,85

(c): Població Catalunya 1991

(m): Població mundial

* taxa per 10.000 habitants

Nombre, Percentatge i Taxa (x10.000 hab.) d'APVP (1-70) per causes D73 seleccionades . Catalunya, 2002

	Dones			Homes			Total		
	APVP	% APVP	Taxa APVP	APVP	% APVP	Taxa APVP	APVP	% APVP	Taxa APVP
6 .Sida	1583	2,75%	5,73	5178	3,80%	18,46	6760	3,49%	12,15
10 .T.M.estómac	948	1,65%	3,43	1950	1,43%	6,95	2898	1,50%	5,21
11 .T.M.budell gros	2130	3,71%	7,72	2758	2,02%	9,83	4888	2,52%	8,78
13 .T.M.fetge	558	0,97%	2,02	1885	1,38%	6,72	2442	1,26%	4,39
18 .T.M.pulmó	2493	4,34%	9,03	13290	9,76%	47,39	15783	8,15%	28,36
20 .T.M.mama	6625	11,52%	24,00	0	0,00%	0,00	6625	3,42%	11,91
24 .T.M.pròstata	0	0,00%	0,00	668	0,49%	2,38	668	0,34%	1,20
28 .Leucèmia	1492	2,60%	5,41	2024	1,49%	7,22	3516	1,82%	6,32
29 .Limfoma	1068	1,86%	3,87	1680	1,23%	5,99	2748	1,42%	4,94
35 .Diabetis	645	1,12%	2,34	838	0,61%	2,99	1483	0,77%	2,66
43 .Isquèmiques del cor	1685	2,93%	6,11	9403	6,90%	33,53	11088	5,72%	19,93
46 .Cerebrovasculars	2605	4,53%	9,44	3825	2,81%	13,64	6430	3,32%	11,55
51 .Pneumònies	363	0,63%	1,31	785	0,58%	2,80	1148	0,59%	2,06
52 .Bronquitis i asma	638	1,11%	2,31	2035	1,49%	7,26	2673	1,38%	4,80
55 .Cirrosi	1873	3,26%	6,78	5565	4,09%	19,84	7437	3,84%	13,37
66 .Accidents trànsit	4359	7,58%	15,79	15223	11,18%	54,28	19581	10,11%	35,19
71 .Suïcidis	2350	4,09%	8,51	6600	4,85%	23,53	8950	4,62%	16,08

Mitjana, taxa estandaritzada (població Catalunya 1991), taxa estandaritzada (població mundial) d'APVP (1-70) per causes seleccionades D73. Catalunya, 2002

	Dones			Homes			Total		
	Mitjana APVP	TME(c) APVP*	TME(m) APVP*	Mitjana APVP	TME(c) APVP*	TME(m) APVP*	Mitjana APVP	TME(c) APVP*	TME(m) APVP*
6 .Sida	32,30	5,04	4,96	27,99	15,83	15,35	28,89	10,46	10,18
10 .T.M.estómac	11,15	3,09	2,65	10,83	6,65	5,53	10,93	4,83	4,06
11 .T.M.budell gros	11,33	7,00	5,87	9,88	9,55	7,69	10,47	8,23	6,75
13 .T.M.fetge	9,45	1,86	1,55	9,61	6,54	5,47	9,58	4,15	3,48
18 .T.M.pulmó	14,08	7,92	7,05	10,38	45,42	37,27	10,83	26,28	21,88
20 .T.M.mama	13,52	21,34	18,66	0,00	0,00	0,00	13,52	10,79	9,42
24 .T.M.pròstata	0,00	0,00	0,00	5,61	2,47	1,75	5,61	1,19	0,85
28 .Leucèmia	21,01	5,35	5,79	18,07	7,44	7,30	19,21	6,40	6,55
29 .Limfoma	16,42	3,97	3,61	16,15	5,61	5,15	16,26	4,77	4,37
35 .Diabetis	8,06	2,20	1,73	7,83	2,91	2,29	7,93	2,54	2,00
43 .Isquèmiques del cor	9,36	5,58	4,58	10,62	31,95	26,52	10,41	18,56	15,41
46 .Cerebrovasculars	12,77	8,42	7,66	10,74	13,06	11,01	11,48	10,66	9,27
51 .Pneumònies	14,50	1,20	1,06	12,66	2,56	2,26	13,19	1,88	1,66
52 .Bronquitis i asma	11,18	2,30	2,01	6,83	7,23	5,48	7,53	4,68	3,69
55 .Cirrosi	13,28	5,97	5,29	13,38	18,18	16,14	13,35	11,99	10,66
66 .Accidents trànsit	32,05	17,67	18,21	33,75	55,05	53,65	33,36	36,76	36,32
71 .Suïcidis	24,48	8,09	7,70	25,38	21,05	20,12	25,14	14,67	14,01

(c): Població Catalunya 1991

(m): Població mundial

* taxa per 10.000 habitants

Mortalitat evitable. Catalunya, 2002

	Defuncions			Taxes * 100.000 hab.		
	Dones	Homes	Total	Dones	Homes	Total
1. Tuberculosi	1	15	16	0,04	0,59	0,32
2. Tumor maligne del coll de l'úter	35	NA	35	1,60	NA	1,60
3. Tumor maligne del coll o del cos de l'úter	64	NA	64	2,93	NA	2,93
4. Malaltia de Hodgkin	6	12	18	0,24	0,48	0,36
5. Malaltia cardíaca reumàtica	2	0	2	0,12	0,00	0,06
6. Malaltia de l'aparell respiratori	1	2	3	0,25	0,47	0,36
7. Asma	4	4	8	0,23	0,22	0,23
8. Apendicitis aguda	0	0	0	0,00	0,00	0,00
9. Hèrnia abdominal	1	2	3	0,04	0,08	0,06
10. Colelitiasi i colecistitis	0	4	4	0,00	0,16	0,08
11. Malalties hipertensives i cerebrovasculars	123	248	371	9,79	19,99	14,86
12. Complicacions de l'embaràs, el part i el puerperi	3	NA	3	0,09	NA	0,09
13. Malalties infeccioses:*	0	0	0	0,00	0,00	0,00
14. Osteomielitis	1	2	3	0,04	0,08	0,06
15. Tumor maligne de la tràquea, dels bronquis i del pulmó	134	859	993	5,43	34,03	19,90
16. Cirrosi i altres malalties cròniques del fetge	202	486	688	8,01	19,38	13,68
17. Accident de trànsit de vehicles a motor	185	528	713	5,66	16,74	11,10
18. Sida	44	159	203	2,98	10,40	6,76

* Còlera, tètanus, tos ferina, xarampió

Taula de vida per edats quinquenals i sexe. Catalunya, 2002

Dones

	Defuncions	Població	Fracció Anys Viscuts (a)	Taxa (Mx)	Probabilitat de morir (qx)	Nombre Sobrevivents (lx)	Defuncions Taula (Dx)	Nombre Anys Viscuts (Lx)	Anys que resten per viure (Tx)	Esperança de vida (ex)
<1	87	32.791	0,1680995	0,0026532	0,0026473	100.000	265	99.780	8.344.336	83,44
1- 4	18	121.312	0,3516617	0,0001484	0,0005933	99.735	59	398.788	8.244.556	82,66
5- 9	17	138.166	0,6516767	0,0001230	0,0006151	99.676	61	498.274	7.845.768	78,71
10-14	9	142.072	0,6675590	0,0000633	0,0003167	99.615	32	498.022	7.347.494	73,76
15-19	45	164.011	0,5122657	0,0002744	0,0013709	99.583	137	497.583	6.849.473	68,78
20-24	60	227.542	0,5272365	0,0002637	0,0013176	99.447	131	496.924	6.351.890	63,87
25-29	74	275.557	0,5997617	0,0002685	0,0013420	99.316	133	496.312	5.854.966	58,95
30-34	119	262.283	0,5466680	0,0004537	0,0022662	99.182	225	495.403	5.358.654	54,03
35-39	167	254.317	0,5442747	0,0006567	0,0032784	98.958	324	494.049	4.863.252	49,14
40-44	241	238.962	0,5153289	0,0010085	0,0050303	98.633	496	491.964	4.369.203	44,30
45-49	345	217.181	0,5269846	0,0015885	0,0079130	98.137	777	488.849	3.877.239	39,51
50-54	419	207.494	0,5307326	0,0020193	0,0100491	97.360	978	484.507	3.388.390	34,80
55-59	536	190.216	0,4959917	0,0028178	0,0139899	96.382	1.348	478.513	2.903.884	30,13
60-64	646	148.321	0,5196894	0,0043554	0,0215517	95.034	2.048	470.250	2.425.371	25,52
65-69	1.275	172.544	0,5484423	0,0073894	0,0363408	92.986	3.379	457.299	1.955.121	21,03
70-74	2.180	162.272	0,5537586	0,0134342	0,0652163	89.606	5.844	434.993	1.497.822	16,72
75-79	3.756	137.455	0,5450309	0,0273253	0,1286307	83.763	10.774	394.303	1.062.829	12,69
80-84	5.268	95.019	0,5210847	0,0554415	0,2447191	72.988	17.862	322.170	668.526	9,16
85-89	6.011	54.124	0,5035032	0,1110598	0,4352882	55.127	23.996	216.063	346.356	6,28
90-94	4.581	22.493	0,4460598	0,2036634	0,6510616	31.131	20.268	99.517	130.293	4,19
>94	1.918	5.434	0,0028954	0,3529628	1,0000000	10.863	10.863	30.776	30.776	2,83

Taula de vida per edats quinquenals i sexe. Catalunya, 2002

Homes

	Defuncions	Població	Fracció Anys Viscuts (a)	Taxa (Mx)	Probabilitat de morir (qx)	Nombre Sobrevivents (lx)	Defuncions Taula (Dx)	Nombre Anys Viscuts (Lx)	Anys que resten per viure (Tx)	Esperança de vida (ex)
<1	140	34.688	0,0990410	0,0040360	0,0040214	100.000	402	99.638	7.686.677	76,87
1- 4	25	128.595	0,3115400	0,0001944	0,0007772	99.598	77	398.178	7.587.039	76,18
5- 9	15	145.962	0,4425056	0,0001028	0,0005137	99.520	51	497.460	7.188.861	72,24
10-14	28	150.780	0,5652292	0,0001857	0,0009281	99.469	92	497.146	6.691.401	67,27
15-19	80	172.803	0,5301469	0,0004630	0,0023123	99.377	230	496.345	6.194.255	62,33
20-24	205	240.880	0,5220676	0,0008510	0,0042466	99.147	421	494.730	5.697.910	57,47
25-29	228	294.128	0,5214850	0,0007752	0,0038687	98.726	382	492.717	5.203.180	52,70
30-34	284	279.241	0,4989250	0,0010170	0,0050723	98.344	499	490.471	4.710.463	47,90
35-39	377	264.157	0,5108094	0,0014272	0,0071111	97.845	696	487.525	4.219.991	43,13
40-44	526	237.719	0,5390874	0,0022127	0,0110074	97.150	1.069	483.284	3.732.466	38,42
45-49	732	213.054	0,5356396	0,0034357	0,0170428	96.080	1.637	476.599	3.249.182	33,82
50-54	1.006	201.037	0,5418553	0,0050041	0,0247367	94.443	2.336	466.862	2.772.583	29,36
55-59	1.394	183.178	0,5205344	0,0076101	0,0373687	92.107	3.442	452.282	2.305.720	25,03
60-64	1.640	141.518	0,5199313	0,0115886	0,0563750	88.665	4.998	431.325	1.853.439	20,90
65-69	2.879	151.300	0,5293554	0,0190284	0,0910644	83.666	7.619	400.402	1.422.113	17,00
70-74	3.903	129.330	0,5217873	0,0301786	0,1407376	76.047	10.703	354.645	1.021.712	13,44
75-79	5.007	97.136	0,5137595	0,0515463	0,2290296	65.345	14.966	290.338	667.066	10,21
80-84	4.662	53.828	0,4720953	0,0866092	0,3524691	50.379	17.757	205.024	376.729	7,48
85-89	3.737	24.551	0,4726169	0,1522138	0,5430873	32.622	17.716	116.392	171.705	5,26
90-94	1.983	8.309	0,4224271	0,2386569	0,7064162	14.905	10.529	44.119	55.313	3,71
>94	611	1.563	0,0026203	0,3909149	1,0000000	4.376	4.376	11.194	11.194	2,56

Taula de vida per edats quinquenals i sexe. Catalunya, 2002

Total

	Defuncions	Població	Fracció Anys Viscuts (a)	Taxa (Mx)	Probabilitat de morir (qx)	Nombre Sobrevivents (lx)	Defuncions Taula (Dx)	Nombre Anys Viscuts (Lx)	Anys que resten per viure (Tx)	Esperança de vida (ex)
<1	227	67.479	0,1255084	0,0033640	0,0033541	100.000	335	99.707	8.017.905	80,18
1- 4	43	249.907	0,3283352	0,0001721	0,0006879	99.665	69	398.474	7.918.198	79,45
5- 9	32	284.128	0,5536218	0,0001126	0,0005630	99.596	56	497.855	7.519.724	75,50
10-14	37	292.852	0,5901200	0,0001263	0,0006316	99.540	63	497.571	7.021.869	70,54
15-19	125	336.814	0,5237098	0,0003711	0,0018540	99.477	184	496.946	6.524.298	65,59
20-24	265	468.422	0,5232380	0,0005657	0,0028248	99.293	280	495.795	6.027.352	60,70
25-29	302	569.685	0,5406655	0,0005301	0,0026474	99.012	262	494.459	5.531.557	55,87
30-34	403	541.524	0,5130232	0,0007442	0,0037143	98.750	367	492.857	5.037.098	51,01
35-39	544	518.474	0,5210827	0,0010492	0,0052330	98.383	515	490.684	4.544.241	46,19
40-44	767	476.681	0,5316222	0,0016090	0,0080150	97.868	784	487.505	4.053.557	41,42
45-49	1.077	430.235	0,5328671	0,0025033	0,0124437	97.084	1.208	482.598	3.566.052	36,73
50-54	1.425	408.531	0,5385849	0,0034881	0,0173013	95.876	1.659	475.553	3.083.454	32,16
55-59	1.930	373.394	0,5137184	0,0051688	0,0255233	94.217	2.405	465.239	2.607.901	27,68
60-64	2.286	289.839	0,5198630	0,0078871	0,0387029	91.812	3.553	450.532	2.142.662	23,34
65-69	4.154	323.844	0,5352139	0,0128272	0,0622793	88.259	5.497	428.521	1.692.131	19,17
70-74	6.083	291.602	0,5332451	0,0208606	0,0994610	82.762	8.232	394.601	1.263.610	15,27
75-79	8.763	234.591	0,5271631	0,0373544	0,1716160	74.531	12.791	342.414	869.009	11,66
80-84	9.930	148.847	0,4980850	0,0667128	0,2857273	61.740	17.641	264.429	526.595	8,53
85-89	9.748	78.675	0,4916627	0,1239021	0,4711393	44.099	20.777	167.688	262.166	5,94
90-94	6.564	30.802	0,4389204	0,2131030	0,6668477	23.322	15.552	72.981	94.478	4,05
>94	2.529	6.997	0,0028290	0,3614406	1,0000000	7.770	7.770	21.497	21.497	2,77

COMARQUES, 2002

ALT CAMP

	Defuncions			Població			Taxes * 1000 hab.		
	Dones	Homes	Total	Dones	Homes	Total	Dones	Homes	Total
<1	0	1	1	183	187	370	0,00	5,35	2,70
1-4	0	0	0	686	717	1.403	0,00	0,00	0,00
5-9	0	0	0	791	806	1.597	0,00	0,00	0,00
10-14	0	0	0	836	912	1.748	0,00	0,00	0,00
15-19	0	2	2	945	1.067	2.012	0,00	1,87	0,99
20-24	1	3	4	1.268	1.399	2.667	0,79	2,14	1,50
25-29	1	2	3	1.437	1.517	2.954	0,70	1,32	1,02
30-34	0	3	3	1.279	1.471	2.750	0,00	2,04	1,09
35-39	0	1	1	1.364	1.449	2.813	0,00	0,69	0,36
40-44	0	6	6	1.344	1.456	2.800	0,00	4,12	2,14
45-49	6	1	7	1.162	1.290	2.452	5,16	0,78	2,85
50-54	1	4	5	1.054	1.076	2.130	0,95	3,72	2,35
55-59	4	7	11	992	993	1.985	4,03	7,05	5,54
60-64	5	11	16	759	817	1.576	6,59	13,46	10,15
65-69	8	16	24	917	849	1.766	8,72	18,85	13,59
70-74	14	27	41	942	839	1.781	14,86	32,18	23,02
75-79	18	43	61	863	644	1.507	20,86	66,77	40,48
80-84	39	36	75	632	406	1.038	61,71	88,67	72,25
>84	87	42	129	522	299	821	166,67	140,47	157,13
Total	184	205	389	17.976	18.194	36.170	10,24	11,27	10,75

COMARQUES, 2002

ALT EMPORDÀ

	Defuncions			Població			Taxes * 1000 hab.		
	Dones	Homes	Total	Dones	Homes	Total	Dones	Homes	Total
<1	3	1	4	511	508	1.019	5,87	1,97	3,93
1-4	0	0	0	1.998	2.000	3.998	0,00	0,00	0,00
5-9	0	0	0	2.412	2.535	4.947	0,00	0,00	0,00
10-14	0	0	0	2.493	2.576	5.069	0,00	0,00	0,00
15-19	1	7	8	2.595	2.795	5.390	0,39	2,50	1,48
20-24	3	4	7	3.468	3.631	7.099	0,87	1,10	0,99
25-29	0	3	3	4.050	4.216	8.266	0,00	0,71	0,36
30-34	2	7	9	3.974	4.210	8.184	0,50	1,66	1,10
35-39	2	2	4	4.060	4.301	8.361	0,49	0,47	0,48
40-44	4	11	15	3.805	3.847	7.652	1,05	2,86	1,96
45-49	7	10	17	3.335	3.480	6.815	2,10	2,87	2,49
50-54	11	20	31	3.093	3.164	6.257	3,56	6,32	4,95
55-59	4	16	20	2.726	2.859	5.585	1,47	5,60	3,58
60-64	9	30	39	2.206	2.281	4.487	4,08	13,15	8,69
65-69	19	54	73	2.728	2.545	5.273	6,96	21,22	13,84
70-74	27	70	97	2.445	2.167	4.612	11,04	32,30	21,03
75-79	43	78	121	2.177	1.707	3.884	19,75	45,69	31,15
80-84	95	82	177	1.602	1.038	2.640	59,30	79,00	67,05
>84	182	108	290	1.307	736	2.043	139,25	146,74	141,95
Total	412	503	915	50.985	50.596	101.581	8,08	9,94	9,01

COMARQUES, 2002

ALT PENEDEÈS

	Defuncions			Població			Taxes * 1000 hab.		
	Dones	Homes	Total	Dones	Homes	Total	Dones	Homes	Total
<1	3	0	3	479	485	964	6,26	0,00	3,11
1-4	0	0	0	1.694	1.725	3.419	0,00	0,00	0,00
5-9	0	0	0	1.871	1.956	3.827	0,00	0,00	0,00
10-14	0	0	0	1.924	1.971	3.895	0,00	0,00	0,00
15-19	1	0	1	2.137	2.318	4.455	0,47	0,00	0,22
20-24	0	4	4	2.946	3.161	6.107	0,00	1,27	0,65
25-29	0	5	5	3.547	3.865	7.412	0,00	1,29	0,67
30-34	0	3	3	3.319	3.791	7.110	0,00	0,79	0,42
35-39	3	4	7	3.277	3.508	6.785	0,92	1,14	1,03
40-44	2	5	7	3.050	3.218	6.268	0,66	1,55	1,12
45-49	1	9	10	2.733	2.843	5.576	0,37	3,17	1,79
50-54	6	13	19	2.464	2.569	5.033	2,44	5,06	3,78
55-59	6	19	25	2.199	2.259	4.458	2,73	8,41	5,61
60-64	12	16	28	1.632	1.719	3.351	7,35	9,31	8,36
65-69	12	32	44	2.025	1.822	3.847	5,93	17,56	11,44
70-74	30	43	73	2.046	1.766	3.812	14,66	24,35	19,15
75-79	47	57	104	1.751	1.376	3.127	26,84	41,42	33,26
80-84	67	60	127	1.186	775	1.961	56,49	77,42	64,76
>84	187	87	274	1.090	520	1.610	171,56	167,31	170,19
Total	377	357	734	41.370	41.647	83.017	9,11	8,57	8,84

COMARQUES, 2002

ALT URGELL

	Defuncions			Població			Taxes * 1000 hab.		
	Dones	Homes	Total	Dones	Homes	Total	Dones	Homes	Total
<1	0	0	0	61	66	127	0,00	0,00	0,00
1-4	0	0	0	307	307	614	0,00	0,00	0,00
5-9	0	0	0	378	413	791	0,00	0,00	0,00
10-14	0	0	0	384	438	822	0,00	0,00	0,00
15-19	0	0	0	460	446	906	0,00	0,00	0,00
20-24	0	1	1	607	649	1.256	0,00	1,54	0,80
25-29	0	2	2	734	768	1.502	0,00	2,60	1,33
30-34	0	0	0	733	747	1.480	0,00	0,00	0,00
35-39	0	0	0	729	729	1.458	0,00	0,00	0,00
40-44	0	1	1	715	789	1.504	0,00	1,27	0,66
45-49	1	3	4	597	708	1.305	1,68	4,24	3,07
50-54	2	5	7	563	639	1.202	3,55	7,82	5,82
55-59	3	5	8	534	533	1.067	5,62	9,38	7,50
60-64	2	4	6	400	400	800	5,00	10,00	7,50
65-69	3	7	10	544	545	1.089	5,51	12,84	9,18
70-74	11	18	29	581	558	1.139	18,93	32,26	25,46
75-79	27	19	46	522	444	966	51,72	42,79	47,62
80-84	32	23	55	373	275	648	85,79	83,64	84,88
>84	44	45	89	335	195	530	131,34	230,77	167,92
Total	125	133	258	9.557	9.649	19.206	13,08	13,78	13,43

COMARQUES, 2002

ALTA RIBAGORÇA

	Defuncions			Població			Taxes * 1000 hab.		
	Dones	Homes	Total	Dones	Homes	Total	Dones	Homes	Total
<1	0	1	1	15	16	31	0,00	62,50	32,26
1-4	0	0	0	53	51	104	0,00	0,00	0,00
5-9	0	0	0	63	79	142	0,00	0,00	0,00
10-14	0	0	0	73	81	154	0,00	0,00	0,00
15-19	0	0	0	88	79	167	0,00	0,00	0,00
20-24	0	0	0	111	92	203	0,00	0,00	0,00
25-29	0	1	1	130	168	298	0,00	5,95	3,36
30-34	0	1	1	146	167	313	0,00	5,99	3,19
35-39	0	0	0	135	146	281	0,00	0,00	0,00
40-44	0	0	0	141	155	296	0,00	0,00	0,00
45-49	0	0	0	101	153	254	0,00	0,00	0,00
50-54	0	0	0	92	97	189	0,00	0,00	0,00
55-59	0	3	3	81	94	175	0,00	31,91	17,14
60-64	0	0	0	81	64	145	0,00	0,00	0,00
65-69	1	1	2	95	86	181	10,53	11,63	11,05
70-74	2	4	6	105	100	205	19,05	40,00	29,27
75-79	0	7	7	80	95	175	0,00	73,68	40,00
80-84	3	2	5	64	44	108	46,88	45,45	46,30
>84	7	3	10	55	29	84	127,27	103,45	119,05
Total	13	23	36	1.709	1.796	3.505	7,61	12,81	10,27

COMARQUES, 2002

ANOIA

	Defuncions			Població			Taxes * 1000 hab.		
	Dones	Homes	Total	Dones	Homes	Total	Dones	Homes	Total
<1	2	3	5	511	532	1.043	3,91	5,64	4,79
1-4	0	0	0	1.839	2.066	3.905	0,00	0,00	0,00
5-9	1	0	1	2.221	2.253	4.474	0,45	0,00	0,22
10-14	1	1	2	2.316	2.466	4.782	0,43	0,41	0,42
15-19	0	0	0	2.644	2.795	5.439	0,00	0,00	0,00
20-24	2	4	6	3.563	3.865	7.428	0,56	1,03	0,81
25-29	3	2	5	3.951	4.423	8.374	0,76	0,45	0,60
30-34	0	4	4	3.678	4.194	7.872	0,00	0,95	0,51
35-39	2	2	4	3.647	3.824	7.471	0,55	0,52	0,54
40-44	3	6	9	3.411	3.588	6.999	0,88	1,67	1,29
45-49	4	16	20	3.116	3.165	6.281	1,28	5,06	3,18
50-54	5	17	22	2.922	3.061	5.983	1,71	5,55	3,68
55-59	9	27	36	2.503	2.591	5.094	3,60	10,42	7,07
60-64	10	13	23	2.051	1.959	4.010	4,88	6,64	5,74
65-69	23	44	67	2.386	2.181	4.567	9,64	20,17	14,67
70-74	30	59	89	2.222	1.918	4.140	13,50	30,76	21,50
75-79	51	70	121	1.937	1.433	3.370	26,33	48,85	35,91
80-84	69	79	148	1.401	860	2.261	49,25	91,86	65,46
>84	195	92	287	1.217	493	1.710	160,23	186,61	167,84
Total	410	439	849	47.536	47.667	95.203	8,63	9,21	8,92

COMARQUES, 2002

BAGES

	Defuncions			Població			Taxes * 1000 hab.		
	Dones	Homes	Total	Dones	Homes	Total	Dones	Homes	Total
<1	0	1	1	723	763	1.486	0,00	1,31	0,67
1-4	1	0	1	2.737	2.956	5.693	0,37	0,00	0,18
5-9	0	0	0	3.169	3.391	6.560	0,00	0,00	0,00
10-14	1	0	1	3.335	3.572	6.907	0,30	0,00	0,14
15-19	1	1	2	3.999	4.211	8.210	0,25	0,24	0,24
20-24	3	7	10	5.472	5.771	11.243	0,55	1,21	0,89
25-29	4	5	9	6.097	6.724	12.821	0,66	0,74	0,70
30-34	2	2	4	5.650	6.366	12.016	0,35	0,31	0,33
35-39	3	11	14	5.760	6.182	11.942	0,52	1,78	1,17
40-44	3	12	15	5.948	6.031	11.979	0,50	1,99	1,25
45-49	10	17	27	5.174	5.439	10.613	1,93	3,13	2,54
50-54	7	33	40	4.769	4.962	9.731	1,47	6,65	4,11
55-59	16	36	52	4.573	4.251	8.824	3,50	8,47	5,89
60-64	15	36	51	3.517	3.106	6.623	4,26	11,59	7,70
65-69	38	61	99	4.852	4.091	8.943	7,83	14,91	11,07
70-74	56	103	159	4.739	3.658	8.397	11,82	28,16	18,94
75-79	114	153	267	4.103	2.994	7.097	27,78	51,10	37,62
80-84	125	145	270	2.694	1.705	4.399	46,40	85,04	61,38
>84	362	175	537	2.393	1.096	3.489	151,27	159,67	153,91
Total	761	798	1.559	79.704	77.269	156.973	9,55	10,33	9,93

COMARQUES, 2002

BAIX CAMP

	Defuncions			Població			Taxes * 1000 hab.		
	Dones	Homes	Total	Dones	Homes	Total	Dones	Homes	Total
<1	2	2	4	840	877	1.717	2,38	2,28	2,33
1-4	0	2	2	3.029	3.177	6.206	0,00	0,63	0,32
5-9	0	0	0	3.578	3.638	7.216	0,00	0,00	0,00
10-14	0	0	0	3.706	3.956	7.662	0,00	0,00	0,00
15-19	2	3	5	4.253	4.234	8.487	0,47	0,71	0,59
20-24	0	5	5	5.551	5.746	11.297	0,00	0,87	0,44
25-29	2	5	7	6.386	6.752	13.138	0,31	0,74	0,53
30-34	3	7	10	5.867	6.310	12.177	0,51	1,11	0,82
35-39	1	15	16	5.899	5.935	11.834	0,17	2,53	1,35
40-44	4	17	21	5.642	5.661	11.303	0,71	3,00	1,86
45-49	11	15	26	5.085	5.002	10.087	2,16	3,00	2,58
50-54	11	32	43	4.526	4.717	9.243	2,43	6,78	4,65
55-59	13	30	43	3.995	4.092	8.087	3,25	7,33	5,32
60-64	10	46	56	3.106	3.028	6.134	3,22	15,19	9,13
65-69	30	62	92	3.593	3.231	6.824	8,35	19,19	13,48
70-74	52	95	147	3.327	2.818	6.145	15,63	33,71	23,92
75-79	103	114	217	2.819	2.151	4.970	36,54	53,00	43,66
80-84	105	113	218	2.053	1.266	3.319	51,14	89,26	65,68
>84	275	163	438	1.594	781	2.375	172,52	208,71	184,42
Total	624	726	1.350	74.849	73.372	148.221	8,34	9,89	9,11

COMARQUES, 2002

BAIX EBRE

	Defuncions			Població			Taxes * 1000 hab.		
	Dones	Homes	Total	Dones	Homes	Total	Dones	Homes	Total
<1	3	2	5	295	307	602	10,17	6,51	8,31
1-4	0	0	0	1.123	1.202	2.325	0,00	0,00	0,00
5-9	0	0	0	1.375	1.483	2.858	0,00	0,00	0,00
10-14	0	0	0	1.460	1.600	3.060	0,00	0,00	0,00
15-19	0	2	2	1.805	1.917	3.722	0,00	1,04	0,54
20-24	1	6	7	2.337	2.553	4.890	0,43	2,35	1,43
25-29	4	3	7	2.485	2.832	5.317	1,61	1,06	1,32
30-34	2	0	2	2.292	2.715	5.007	0,87	0,00	0,40
35-39	1	3	4	2.424	2.556	4.980	0,41	1,17	0,80
40-44	5	6	11	2.280	2.314	4.594	2,19	2,59	2,39
45-49	3	8	11	2.088	2.043	4.131	1,44	3,92	2,66
50-54	4	9	13	2.062	2.087	4.149	1,94	4,31	3,13
55-59	5	8	13	1.957	1.942	3.899	2,55	4,12	3,33
60-64	4	23	27	1.700	1.631	3.331	2,35	14,10	8,11
65-69	14	36	50	2.051	1.876	3.927	6,83	19,19	12,73
70-74	36	34	70	2.055	1.769	3.824	17,52	19,22	18,31
75-79	44	73	117	1.711	1.361	3.072	25,72	53,64	38,09
80-84	83	72	155	1.228	822	2.050	67,59	87,59	75,61
>84	147	94	241	974	544	1.518	150,92	172,79	158,76
Total	356	379	735	33.702	33.554	67.256	10,56	11,30	10,93

COMARQUES, 2002

BAIX EMPORDÀ

	Defuncions			Població			Taxes * 1000 hab.		
	Dones	Homes	Total	Dones	Homes	Total	Dones	Homes	Total
<1	1	1	2	518	559	1.077	1,93	1,79	1,86
1-4	0	1	1	2.004	2.171	4.175	0,00	0,46	0,24
5-9	0	1	1	2.529	2.550	5.079	0,00	0,39	0,20
10-14	0	0	0	2.556	2.602	5.158	0,00	0,00	0,00
15-19	3	1	4	2.660	2.834	5.494	1,13	0,35	0,73
20-24	1	3	4	3.642	3.920	7.562	0,27	0,77	0,53
25-29	2	2	4	4.131	4.407	8.538	0,48	0,45	0,47
30-34	4	3	7	4.083	4.453	8.536	0,98	0,67	0,82
35-39	1	4	5	4.195	4.501	8.696	0,24	0,89	0,57
40-44	3	9	12	3.980	4.171	8.151	0,75	2,16	1,47
45-49	6	10	16	3.402	3.696	7.098	1,76	2,71	2,25
50-54	5	18	23	3.265	3.302	6.567	1,53	5,45	3,50
55-59	7	26	33	2.952	2.962	5.914	2,37	8,78	5,58
60-64	7	27	34	2.339	2.375	4.714	2,99	11,37	7,21
65-69	20	37	57	2.672	2.586	5.258	7,49	14,31	10,84
70-74	29	67	96	2.612	2.304	4.916	11,10	29,08	19,53
75-79	53	78	131	2.085	1.682	3.767	25,42	46,37	34,78
80-84	84	74	158	1.574	962	2.536	53,37	76,92	62,30
>84	221	116	337	1.374	613	1.987	160,84	189,23	169,60
Total	447	478	925	52.573	52.650	105.223	8,50	9,08	8,79

COMARQUES, 2002

BAIX LLOBREGAT

	Defuncions			Població			Taxes * 1000 hab.		
	Dones	Homes	Total	Dones	Homes	Total	Dones	Homes	Total
<1	11	14	25	4.168	4.362	8.530	2,64	3,21	2,93
1-4	2	0	2	14.789	15.509	30.298	0,14	0,00	0,07
5-9	3	2	5	16.103	17.142	33.245	0,19	0,12	0,15
10-14	1	3	4	16.293	17.417	33.710	0,06	0,17	0,12
15-19	2	11	13	19.042	20.071	39.113	0,11	0,55	0,33
20-24	5	16	21	26.461	27.593	54.054	0,19	0,58	0,39
25-29	4	14	18	33.934	35.755	69.689	0,12	0,39	0,26
30-34	7	43	50	32.851	34.826	67.677	0,21	1,23	0,74
35-39	12	36	48	29.412	30.927	60.339	0,41	1,16	0,80
40-44	24	62	86	25.878	25.961	51.839	0,93	2,39	1,66
45-49	25	69	94	23.618	23.160	46.778	1,06	2,98	2,01
50-54	38	100	138	22.892	22.396	45.288	1,66	4,47	3,05
55-59	50	159	209	20.677	20.724	41.401	2,42	7,67	5,05
60-64	61	192	253	15.021	15.685	30.706	4,06	12,24	8,24
65-69	111	305	416	15.747	14.785	30.532	7,05	20,63	13,63
70-74	166	341	507	12.969	10.889	23.858	12,80	31,32	21,25
75-79	320	405	725	9.988	7.183	17.171	32,04	56,38	42,22
80-84	452	359	811	6.880	3.751	10.631	65,70	95,71	76,29
>84	955	461	1.416	6.085	2.349	8.434	156,94	196,25	167,89
Total	2.249	2.592	4.841	352.808	350.485	703.293	6,37	7,40	6,88

COMARQUES, 2002

BAIX PENEDES

	Defuncions			Població			Taxes * 1000 hab.		
	Dones	Homes	Total	Dones	Homes	Total	Dones	Homes	Total
<1	0	0	0	354	334	688	0,00	0,00	0,00
1-4	0	0	0	1.300	1.275	2.575	0,00	0,00	0,00
5-9	0	0	0	1.490	1.559	3.049	0,00	0,00	0,00
10-14	0	1	1	1.591	1.624	3.215	0,00	0,62	0,31
15-19	0	1	1	1.742	1.741	3.483	0,00	0,57	0,29
20-24	0	3	3	2.135	2.373	4.508	0,00	1,26	0,67
25-29	1	4	5	2.647	2.821	5.468	0,38	1,42	0,91
30-34	5	1	6	2.596	2.804	5.400	1,93	0,36	1,11
35-39	2	4	6	2.507	2.854	5.361	0,80	1,40	1,12
40-44	3	4	7	2.270	2.442	4.712	1,32	1,64	1,49
45-49	1	6	7	2.148	2.244	4.392	0,47	2,67	1,59
50-54	5	7	12	2.085	2.223	4.308	2,40	3,15	2,79
55-59	10	9	19	1.953	1.982	3.935	5,12	4,54	4,83
60-64	3	13	16	1.520	1.679	3.199	1,97	7,74	5,00
65-69	7	34	41	1.605	1.715	3.320	4,36	19,83	12,35
70-74	21	38	59	1.349	1.280	2.629	15,57	29,69	22,44
75-79	27	49	76	1.048	780	1.828	25,76	62,82	41,58
80-84	41	36	77	640	474	1.114	64,06	75,95	69,12
>84	92	48	140	622	235	857	147,91	204,26	163,36
Total	218	258	476	31.602	32.439	64.041	6,90	7,95	7,43

COMARQUES, 2002

BARCELONÈS

	Defuncions			Població			Taxes * 1000 hab.		
	Dones	Homes	Total	Dones	Homes	Total	Dones	Homes	Total
<1	21	35	56	9.294	9.722	19.016	2,26	3,60	2,94
1-4	5	8	13	34.415	36.569	70.984	0,15	0,22	0,18
5-9	6	4	10	39.001	40.886	79.887	0,15	0,10	0,13
10-14	2	6	8	39.746	42.111	81.857	0,05	0,14	0,10
15-19	13	11	24	48.126	50.392	98.518	0,27	0,22	0,24
20-24	20	60	80	71.245	75.100	146.345	0,28	0,80	0,55
25-29	27	74	101	88.796	95.726	184.522	0,30	0,77	0,55
30-34	42	96	138	82.598	86.875	169.473	0,51	1,11	0,81
35-39	59	132	191	79.289	80.052	159.341	0,74	1,65	1,20
40-44	92	184	276	75.248	71.256	146.504	1,22	2,58	1,88
45-49	128	262	390	71.647	64.672	136.319	1,79	4,05	2,86
50-54	169	333	502	73.171	64.570	137.741	2,31	5,16	3,64
55-59	200	523	723	71.127	63.731	134.858	2,81	8,21	5,36
60-64	273	639	912	56.958	51.683	108.641	4,79	12,36	8,39
65-69	496	1.073	1.569	65.694	54.254	119.948	7,55	19,78	13,08
70-74	813	1.435	2.248	63.548	46.522	110.070	12,79	30,85	20,42
75-79	1.369	1.800	3.169	54.970	34.857	89.827	24,90	51,64	35,28
80-84	1.908	1.634	3.542	37.913	18.995	56.908	50,33	86,02	62,24
>84	4.753	2.242	6.995	32.788	12.110	44.898	144,96	185,14	155,80
Total	10.396	10.551	20.947	1.095.574	1.000.083	2.095.657	9,49	10,55	10,00

COMARQUES, 2002

BERGUEDÀ

	Defuncions			Població			Taxes * 1000 hab.		
	Dones	Homes	Total	Dones	Homes	Total	Dones	Homes	Total
<1	1	0	1	130	139	269	7,69	0,00	3,72
1-4	0	0	0	547	542	1.089	0,00	0,00	0,00
5-9	0	0	0	661	755	1.416	0,00	0,00	0,00
10-14	0	1	1	758	817	1.575	0,00	1,22	0,63
15-19	0	1	1	918	982	1.900	0,00	1,02	0,53
20-24	0	1	1	1.180	1.346	2.526	0,00	0,74	0,40
25-29	0	0	0	1.255	1.372	2.627	0,00	0,00	0,00
30-34	3	0	3	1.163	1.237	2.400	2,58	0,00	1,25
35-39	0	0	0	1.360	1.466	2.826	0,00	0,00	0,00
40-44	1	3	4	1.488	1.555	3.043	0,67	1,93	1,31
45-49	1	5	6	1.298	1.375	2.673	0,77	3,64	2,24
50-54	0	2	2	1.142	1.275	2.417	0,00	1,57	0,83
55-59	1	6	7	1.074	1.071	2.145	0,93	5,60	3,26
60-64	1	5	6	896	789	1.685	1,12	6,34	3,56
65-69	11	16	27	1.370	1.111	2.481	8,03	14,40	10,88
70-74	23	34	57	1.397	1.137	2.534	16,46	29,90	22,49
75-79	41	48	89	1.174	1.000	2.174	34,92	48,00	40,94
80-84	50	47	97	804	540	1.344	62,19	87,04	72,17
>84	137	76	213	775	355	1.130	176,77	214,08	188,50
Total	270	245	515	19.390	18.864	38.254	13,92	12,99	13,46

COMARQUES, 2002

CERDANYA

	Defuncions			Població			Taxes * 1000 hab.		
	Dones	Homes	Total	Dones	Homes	Total	Dones	Homes	Total
<1	0	0	0	71	81	152	0,00	0,00	0,00
1-4	0	0	0	270	298	568	0,00	0,00	0,00
5-9	0	0	0	267	338	605	0,00	0,00	0,00
10-14	0	0	0	280	336	616	0,00	0,00	0,00
15-19	0	0	0	342	402	744	0,00	0,00	0,00
20-24	0	1	1	490	522	1.012	0,00	1,92	0,99
25-29	0	1	1	582	662	1.244	0,00	1,51	0,80
30-34	0	0	0	573	650	1.223	0,00	0,00	0,00
35-39	0	0	0	596	706	1.302	0,00	0,00	0,00
40-44	2	1	3	539	625	1.164	3,71	1,60	2,58
45-49	1	2	3	498	599	1.097	2,01	3,34	2,73
50-54	1	4	5	405	485	890	2,47	8,25	5,62
55-59	0	0	0	359	405	764	0,00	0,00	0,00
60-64	3	2	5	302	276	578	9,93	7,25	8,65
65-69	2	5	7	352	339	691	5,68	14,75	10,13
70-74	5	13	18	332	324	656	15,06	40,12	27,44
75-79	7	10	17	295	261	556	23,73	38,31	30,58
80-84	8	7	15	219	131	350	36,53	53,44	42,86
>84	24	12	36	189	113	302	126,98	106,19	119,21
Total	53	58	111	6.961	7.553	14.514	7,61	7,68	7,65

COMARQUES, 2002

CONCA DE BARBERÀ

	Defuncions			Població			Taxes * 1000 hab.		
	Dones	Homes	Total	Dones	Homes	Total	Dones	Homes	Total
<1	0	2	2	85	100	185	0,00	20,00	10,81
1-4	0	0	0	300	339	639	0,00	0,00	0,00
5-9	0	0	0	363	415	778	0,00	0,00	0,00
10-14	0	0	0	400	444	844	0,00	0,00	0,00
15-19	1	1	2	478	497	975	2,09	2,01	2,05
20-24	0	1	1	608	711	1.319	0,00	1,41	0,76
25-29	0	0	0	655	778	1.433	0,00	0,00	0,00
30-34	0	0	0	682	720	1.402	0,00	0,00	0,00
35-39	0	3	3	612	770	1.382	0,00	3,90	2,17
40-44	0	2	2	653	712	1.365	0,00	2,81	1,47
45-49	2	1	3	557	593	1.150	3,59	1,69	2,61
50-54	3	1	4	526	613	1.139	5,70	1,63	3,51
55-59	1	8	9	505	516	1.021	1,98	15,50	8,81
60-64	1	6	7	409	397	806	2,44	15,11	8,68
65-69	5	5	10	557	515	1.072	8,98	9,71	9,33
70-74	4	16	20	606	504	1.110	6,60	31,75	18,02
75-79	15	24	39	550	467	1.017	27,27	51,39	38,35
80-84	26	25	51	453	271	724	57,40	92,25	70,44
>84	62	44	106	372	206	578	166,67	213,59	183,39
Total	120	139	259	9.371	9.568	18.939	12,81	14,53	13,68

COMARQUES, 2002

GARRAF

	Defuncions			Població			Taxes * 1000 hab.		
	Dones	Homes	Total	Dones	Homes	Total	Dones	Homes	Total
<1	2	2	4	667	659	1.326	3,00	3,03	3,02
1-4	0	1	1	2.348	2.524	4.872	0,00	0,40	0,21
5-9	2	0	2	2.574	2.706	5.280	0,78	0,00	0,38
10-14	0	0	0	2.680	2.654	5.334	0,00	0,00	0,00
15-19	0	3	3	2.871	2.942	5.813	0,00	1,02	0,52
20-24	0	1	1	3.743	3.803	7.546	0,00	0,26	0,13
25-29	3	4	7	4.747	4.930	9.677	0,63	0,81	0,72
30-34	1	5	6	4.988	4.891	9.879	0,20	1,02	0,61
35-39	4	4	8	4.961	4.965	9.926	0,81	0,81	0,81
40-44	3	16	19	4.554	4.442	8.996	0,66	3,60	2,11
45-49	5	15	20	3.996	3.923	7.919	1,25	3,82	2,53
50-54	4	16	20	3.489	3.560	7.049	1,15	4,49	2,84
55-59	14	23	37	3.112	3.048	6.160	4,50	7,55	6,01
60-64	12	35	47	2.451	2.383	4.834	4,90	14,69	9,72
65-69	22	51	73	2.722	2.422	5.144	8,08	21,06	14,19
70-74	28	70	98	2.391	1.940	4.331	11,71	36,08	22,63
75-79	60	93	153	1.964	1.462	3.426	30,55	63,61	44,66
80-84	88	79	167	1.320	734	2.054	66,67	107,63	81,30
>84	174	96	270	1.093	426	1.519	159,19	225,35	177,75
Total	422	514	936	56.671	54.414	111.085	7,45	9,45	8,43

COMARQUES, 2002

GARRIGUES

	Defuncions			Població			Taxes * 1000 hab.		
	Dones	Homes	Total	Dones	Homes	Total	Dones	Homes	Total
<1	1	0	1	66	77	143	15,15	0,00	6,99
1-4	0	0	0	250	274	524	0,00	0,00	0,00
5-9	0	1	1	349	342	691	0,00	2,92	1,45
10-14	0	0	0	370	443	813	0,00	0,00	0,00
15-19	0	0	0	431	468	899	0,00	0,00	0,00
20-24	0	1	1	600	635	1.235	0,00	1,57	0,81
25-29	1	0	1	605	731	1.336	1,65	0,00	0,75
30-34	0	1	1	556	661	1.217	0,00	1,51	0,82
35-39	0	1	1	607	728	1.335	0,00	1,37	0,75
40-44	0	1	1	606	673	1.279	0,00	1,49	0,78
45-49	2	1	3	563	633	1.196	3,55	1,58	2,51
50-54	0	3	3	561	599	1.160	0,00	5,01	2,59
55-59	1	4	5	567	611	1.178	1,76	6,55	4,24
60-64	5	6	11	428	411	839	11,68	14,60	13,11
65-69	4	7	11	641	636	1.277	6,24	11,01	8,61
70-74	16	18	34	682	645	1.327	23,46	27,91	25,62
75-79	15	22	37	608	525	1.133	24,67	41,90	32,66
80-84	29	34	63	475	363	838	61,05	93,66	75,18
>84	71	34	105	380	224	604	186,84	151,79	173,84
Total	145	134	279	9.345	9.679	19.024	15,52	13,84	14,67

COMARQUES, 2002

GARROTXA

	Defuncions			Població			Taxes * 1000 hab.		
	Dones	Homes	Total	Dones	Homes	Total	Dones	Homes	Total
<1	3	2	5	208	236	444	14,42	8,47	11,26
1-4	0	1	1	849	838	1.687	0,00	1,19	0,59
5-9	0	0	0	1.018	1.009	2.027	0,00	0,00	0,00
10-14	0	0	0	1.039	1.108	2.147	0,00	0,00	0,00
15-19	1	0	1	1.108	1.190	2.298	0,90	0,00	0,44
20-24	0	0	0	1.553	1.613	3.166	0,00	0,00	0,00
25-29	0	2	2	1.720	1.771	3.491	0,00	1,13	0,57
30-34	0	1	1	1.616	1.809	3.425	0,00	0,55	0,29
35-39	0	6	6	1.711	1.911	3.622	0,00	3,14	1,66
40-44	2	2	4	1.800	2.019	3.819	1,11	0,99	1,05
45-49	0	5	5	1.607	1.776	3.383	0,00	2,82	1,48
50-54	1	5	6	1.493	1.571	3.064	0,67	3,18	1,96
55-59	6	5	11	1.231	1.274	2.505	4,87	3,92	4,39
60-64	6	8	14	1.044	965	2.009	5,75	8,29	6,97
65-69	13	22	35	1.480	1.340	2.820	8,78	16,42	12,41
70-74	20	25	45	1.596	1.291	2.887	12,53	19,36	15,59
75-79	40	43	83	1.485	1.112	2.597	26,94	38,67	31,96
80-84	76	57	133	960	662	1.622	79,17	86,10	82,00
>84	140	60	200	842	380	1.222	166,27	157,89	163,67
Total	308	244	552	24.360	23.875	48.235	12,64	10,22	11,44

COMARQUES, 2002

GIRONÈS

	Defuncions			Població			Taxes * 1000 hab.		
	Dones	Homes	Total	Dones	Homes	Total	Dones	Homes	Total
<1	3	8	11	831	865	1.696	3,61	9,25	6,49
1-4	0	0	0	3.117	3.254	6.371	0,00	0,00	0,00
5-9	0	2	2	3.490	3.742	7.232	0,00	0,53	0,28
10-14	0	0	0	3.512	3.652	7.164	0,00	0,00	0,00
15-19	4	1	5	4.136	3.999	8.135	0,97	0,25	0,61
20-24	3	8	11	5.622	5.721	11.343	0,53	1,40	0,97
25-29	3	7	10	6.366	6.535	12.901	0,47	1,07	0,78
30-34	1	7	8	5.940	6.167	12.107	0,17	1,14	0,66
35-39	4	7	11	5.745	5.959	11.704	0,70	1,17	0,94
40-44	3	10	13	5.460	5.337	10.797	0,55	1,87	1,20
45-49	12	11	23	4.831	4.776	9.607	2,48	2,30	2,39
50-54	8	22	30	4.292	4.222	8.514	1,86	5,21	3,52
55-59	6	30	36	3.519	3.535	7.054	1,71	8,49	5,10
60-64	9	29	38	2.684	2.495	5.179	3,35	11,62	7,34
65-69	31	56	87	3.249	2.866	6.115	9,54	19,54	14,23
70-74	45	78	123	3.177	2.518	5.695	14,16	30,98	21,60
75-79	80	92	172	2.830	2.010	4.840	28,27	45,77	35,54
80-84	108	105	213	2.037	1.173	3.210	53,02	89,51	66,36
>84	247	142	389	1.678	798	2.476	147,20	177,94	157,11
Total	567	615	1.182	72.516	69.624	142.140	7,82	8,83	8,32

COMARQUES, 2002

MARESME

	Defuncions			Població			Taxes * 1000 hab.		
	Dones	Homes	Total	Dones	Homes	Total	Dones	Homes	Total
<1	3	8	11	1.984	2.118	4.102	1,51	3,78	2,68
1-4	3	0	3	7.534	8.127	15.661	0,40	0,00	0,19
5-9	2	1	3	8.547	9.161	17.708	0,23	0,11	0,17
10-14	1	2	3	8.725	9.339	18.064	0,11	0,21	0,17
15-19	2	6	8	9.959	10.695	20.654	0,20	0,56	0,39
20-24	2	9	11	12.746	13.847	26.593	0,16	0,65	0,41
25-29	3	15	18	15.743	16.387	32.130	0,19	0,92	0,56
30-34	7	15	22	15.315	16.338	31.653	0,46	0,92	0,70
35-39	12	19	31	15.181	15.450	30.631	0,79	1,23	1,01
40-44	12	28	40	14.206	13.990	28.196	0,84	2,00	1,42
45-49	22	41	63	12.794	12.761	25.555	1,72	3,21	2,47
50-54	22	62	84	11.789	11.758	23.547	1,87	5,27	3,57
55-59	34	79	113	10.270	10.333	20.603	3,31	7,65	5,48
60-64	34	86	120	7.646	7.530	15.176	4,45	11,42	7,91
65-69	53	142	195	8.255	7.750	16.005	6,42	18,32	12,18
70-74	125	199	324	7.560	6.107	13.667	16,53	32,59	23,71
75-79	210	231	441	6.284	4.416	10.700	33,42	52,31	41,21
80-84	282	211	493	4.394	2.391	6.785	64,18	88,25	72,66
>84	654	313	967	4.247	1.598	5.845	153,99	195,87	165,44
Total	1.483	1.467	2.950	183.179	180.096	363.275	8,10	8,15	8,12

COMARQUES, 2002

MONTSIÀ

	Defuncions			Població			Taxes * 1000 hab.		
	Dones	Homes	Total	Dones	Homes	Total	Dones	Homes	Total
<1	0	1	1	262	314	576	0,00	3,18	1,74
1-4	0	0	0	1.018	1.084	2.102	0,00	0,00	0,00
5-9	0	0	0	1.254	1.192	2.446	0,00	0,00	0,00
10-14	0	1	1	1.312	1.409	2.721	0,00	0,71	0,37
15-19	0	1	1	1.537	1.625	3.162	0,00	0,62	0,32
20-24	1	3	4	2.139	2.298	4.437	0,47	1,31	0,90
25-29	0	0	0	2.258	2.586	4.844	0,00	0,00	0,00
30-34	2	0	2	2.204	2.531	4.735	0,91	0,00	0,42
35-39	6	6	12	2.120	2.283	4.403	2,83	2,63	2,73
40-44	7	4	11	1.975	2.137	4.112	3,54	1,87	2,68
45-49	4	7	11	1.808	1.847	3.655	2,21	3,79	3,01
50-54	3	7	10	1.641	1.735	3.376	1,83	4,03	2,96
55-59	10	12	22	1.511	1.574	3.085	6,62	7,62	7,13
60-64	7	16	23	1.380	1.377	2.757	5,07	11,62	8,34
65-69	17	22	39	1.666	1.555	3.221	10,20	14,15	12,11
70-74	13	42	55	1.625	1.479	3.104	8,00	28,40	17,72
75-79	35	59	94	1.412	1.160	2.572	24,79	50,86	36,55
80-84	57	55	112	981	697	1.678	58,10	78,91	66,75
>84	128	85	213	784	485	1.269	163,27	175,26	167,85
Total	290	321	611	28.887	29.368	58.255	10,04	10,93	10,49

COMARQUES, 2002

NOGUERA

	Defuncions			Població			Taxes * 1000 hab.		
	Dones	Homes	Total	Dones	Homes	Total	Dones	Homes	Total
<1	0	1	1	144	162	306	0,00	6,17	3,27
1-4	0	0	0	545	596	1.141	0,00	0,00	0,00
5-9	0	1	1	690	713	1.403	0,00	1,40	0,71
10-14	0	0	0	755	757	1.512	0,00	0,00	0,00
15-19	1	0	1	868	858	1.726	1,15	0,00	0,58
20-24	0	1	1	1.127	1.225	2.352	0,00	0,82	0,43
25-29	0	5	5	1.272	1.348	2.620	0,00	3,71	1,91
30-34	0	0	0	1.133	1.338	2.471	0,00	0,00	0,00
35-39	1	3	4	1.210	1.373	2.583	0,83	2,18	1,55
40-44	1	1	2	1.186	1.339	2.525	0,84	0,75	0,79
45-49	5	5	10	1.035	1.147	2.182	4,83	4,36	4,58
50-54	0	8	8	1.038	1.054	2.092	0,00	7,59	3,82
55-59	2	7	9	945	947	1.892	2,12	7,39	4,76
60-64	2	8	10	759	747	1.506	2,64	10,71	6,64
65-69	12	11	23	1.135	1.025	2.160	10,57	10,73	10,65
70-74	16	31	47	1.114	1.067	2.181	14,36	29,05	21,55
75-79	26	39	65	1.034	891	1.925	25,15	43,77	33,77
80-84	47	42	89	728	541	1.269	64,56	77,63	70,13
>84	100	82	182	600	432	1.032	166,67	189,81	176,36
Total	213	245	458	17.318	17.560	34.878	12,30	13,95	13,13

COMARQUES, 2002

OSONA

	Defuncions			Població			Taxes * 1000 hab.		
	Dones	Homes	Total	Dones	Homes	Total	Dones	Homes	Total
<1	0	0	0	684	737	1.421	0,00	0,00	0,00
1-4	1	0	1	2.544	2.845	5.389	0,39	0,00	0,19
5-9	0	0	0	3.048	3.192	6.240	0,00	0,00	0,00
10-14	0	0	0	3.176	3.381	6.557	0,00	0,00	0,00
15-19	4	1	5	3.428	3.680	7.108	1,17	0,27	0,70
20-24	1	2	3	4.696	5.031	9.727	0,21	0,40	0,31
25-29	0	3	3	5.133	5.768	10.901	0,00	0,52	0,28
30-34	2	5	7	4.826	5.278	10.104	0,41	0,95	0,69
35-39	1	16	17	5.094	5.511	10.605	0,20	2,90	1,60
40-44	2	4	6	5.196	5.338	10.534	0,38	0,75	0,57
45-49	8	16	24	4.421	4.832	9.253	1,81	3,31	2,59
50-54	7	18	25	3.936	3.992	7.928	1,78	4,51	3,15
55-59	10	22	32	3.340	3.308	6.648	2,99	6,65	4,81
60-64	17	26	43	2.670	2.493	5.163	6,37	10,43	8,33
65-69	20	56	76	3.445	3.018	6.463	5,81	18,56	11,76
70-74	57	78	135	3.548	2.845	6.393	16,07	27,42	21,12
75-79	76	114	190	3.025	2.308	5.333	25,12	49,39	35,63
80-84	118	91	209	2.061	1.172	3.233	57,25	77,65	64,65
>84	288	129	417	1.781	748	2.529	161,71	172,46	164,89
Total	612	581	1.193	66.052	65.477	131.529	9,27	8,87	9,07

COMARQUES, 2002

PALLARS JUSSÀ

	Defuncions			Població			Taxes * 1000 hab.		
	Dones	Homes	Total	Dones	Homes	Total	Dones	Homes	Total
<1	0	0	0	41	43	84	0,00	0,00	0,00
1-4	0	0	0	175	168	343	0,00	0,00	0,00
5-9	0	0	0	191	234	425	0,00	0,00	0,00
10-14	0	0	0	208	235	443	0,00	0,00	0,00
15-19	0	0	0	257	281	538	0,00	0,00	0,00
20-24	0	0	0	333	343	676	0,00	0,00	0,00
25-29	0	0	0	383	400	783	0,00	0,00	0,00
30-34	1	0	1	354	392	746	2,82	0,00	1,34
35-39	0	1	1	421	466	887	0,00	2,15	1,13
40-44	0	1	1	442	504	946	0,00	1,98	1,06
45-49	0	2	2	345	424	769	0,00	4,72	2,60
50-54	1	2	3	326	390	716	3,07	5,13	4,19
55-59	2	6	8	319	305	624	6,27	19,67	12,82
60-64	1	3	4	286	259	545	3,50	11,58	7,34
65-69	3	3	6	468	393	861	6,41	7,63	6,97
70-74	9	9	18	442	406	848	20,36	22,17	21,23
75-79	12	12	24	406	402	808	29,56	29,85	29,70
80-84	17	21	38	333	244	577	51,05	86,07	65,86
>84	43	37	80	338	181	519	127,22	204,42	154,14
Total	89	97	186	6.068	6.070	12.138	14,67	15,98	15,32

COMARQUES, 2002

PALLARS SOBIRÀ

	Defuncions			Població			Taxes * 1000 hab.		
	Dones	Homes	Total	Dones	Homes	Total	Dones	Homes	Total
<1	0	0	0	31	28	59	0,00	0,00	0,00
1-4	1	0	1	107	115	222	9,35	0,00	4,50
5-9	0	0	0	117	110	227	0,00	0,00	0,00
10-14	0	0	0	130	126	256	0,00	0,00	0,00
15-19	0	0	0	129	147	276	0,00	0,00	0,00
20-24	1	0	1	160	161	321	6,25	0,00	3,12
25-29	0	0	0	231	229	460	0,00	0,00	0,00
30-34	0	0	0	250	269	519	0,00	0,00	0,00
35-39	0	0	0	261	280	541	0,00	0,00	0,00
40-44	0	1	1	253	310	563	0,00	3,23	1,78
45-49	0	1	1	187	254	441	0,00	3,94	2,27
50-54	0	3	3	159	196	355	0,00	15,31	8,45
55-59	1	0	1	149	164	313	6,71	0,00	3,19
60-64	0	1	1	108	123	231	0,00	8,13	4,33
65-69	2	3	5	196	150	346	10,20	20,00	14,45
70-74	4	6	10	177	197	374	22,60	30,46	26,74
75-79	2	3	5	178	173	351	11,24	17,34	14,25
80-84	7	7	14	111	114	225	63,06	61,40	62,22
>84	23	6	29	117	56	173	196,58	107,14	167,63
Total	41	31	72	3.051	3.202	6.253	13,44	9,68	11,51

COMARQUES, 2002

PLA D'URGELL

	Defuncions			Població			Taxes * 1000 hab.		
	Dones	Homes	Total	Dones	Homes	Total	Dones	Homes	Total
<1	0	0	0	132	167	299	0,00	0,00	0,00
1-4	0	0	0	533	555	1.088	0,00	0,00	0,00
5-9	1	1	2	652	633	1.285	1,53	1,58	1,56
10-14	0	0	0	652	708	1.360	0,00	0,00	0,00
15-19	0	1	1	720	805	1.525	0,00	1,24	0,66
20-24	0	2	2	1.081	1.060	2.141	0,00	1,89	0,93
25-29	0	4	4	1.113	1.276	2.389	0,00	3,13	1,67
30-34	3	0	3	1.103	1.228	2.331	2,72	0,00	1,29
35-39	0	0	0	1.103	1.276	2.379	0,00	0,00	0,00
40-44	0	2	2	1.043	1.169	2.212	0,00	1,71	0,90
45-49	2	1	3	870	967	1.837	2,30	1,03	1,63
50-54	3	2	5	868	905	1.773	3,46	2,21	2,82
55-59	2	3	5	828	790	1.618	2,42	3,80	3,09
60-64	2	2	4	668	637	1.305	2,99	3,14	3,07
65-69	6	16	22	898	787	1.685	6,68	20,33	13,06
70-74	10	19	29	872	761	1.633	11,47	24,97	17,76
75-79	19	39	58	799	693	1.492	23,78	56,28	38,87
80-84	37	36	73	574	413	987	64,46	87,17	73,96
>84	69	38	107	495	263	758	139,39	144,49	141,16
Total	154	166	320	15.004	15.093	30.097	10,26	11,00	10,63

COMARQUES, 2002

PLA DE L'ESTANY

	Defuncions			Població			Taxes * 1000 hab.		
	Dones	Homes	Total	Dones	Homes	Total	Dones	Homes	Total
<1	0	0	0	150	141	291	0,00	0,00	0,00
1-4	0	0	0	598	532	1.130	0,00	0,00	0,00
5-9	0	0	0	652	716	1.368	0,00	0,00	0,00
10-14	0	0	0	647	661	1.308	0,00	0,00	0,00
15-19	0	0	0	675	727	1.402	0,00	0,00	0,00
20-24	2	3	5	984	943	1.927	2,03	3,18	2,59
25-29	0	2	2	1.019	1.051	2.070	0,00	1,90	0,97
30-34	0	1	1	942	1.006	1.948	0,00	0,99	0,51
35-39	1	3	4	1.002	1.064	2.066	1,00	2,82	1,94
40-44	0	5	5	915	1.003	1.918	0,00	4,99	2,61
45-49	1	2	3	877	918	1.795	1,14	2,18	1,67
50-54	0	3	3	731	735	1.466	0,00	4,08	2,05
55-59	4	2	6	603	661	1.264	6,63	3,03	4,75
60-64	1	4	5	503	446	949	1,99	8,97	5,27
65-69	6	9	15	645	593	1.238	9,30	15,18	12,12
70-74	13	14	27	676	602	1.278	19,23	23,26	21,13
75-79	15	25	40	567	474	1.041	26,46	52,74	38,42
80-84	25	26	51	390	239	629	64,10	108,79	81,08
>84	57	27	84	348	160	508	163,79	168,75	165,35
Total	125	126	251	12.924	12.672	25.596	9,67	9,94	9,81

COMARQUES, 2002

PRIORAT

	Defuncions			Població			Taxes * 1000 hab.		
	Dones	Homes	Total	Dones	Homes	Total	Dones	Homes	Total
<1	0	0	0	30	33	63	0,00	0,00	0,00
1-4	0	0	0	115	127	242	0,00	0,00	0,00
5-9	0	0	0	152	157	309	0,00	0,00	0,00
10-14	0	0	0	179	178	357	0,00	0,00	0,00
15-19	0	0	0	176	212	388	0,00	0,00	0,00
20-24	0	0	0	267	281	548	0,00	0,00	0,00
25-29	0	0	0	302	368	670	0,00	0,00	0,00
30-34	0	0	0	255	363	618	0,00	0,00	0,00
35-39	1	0	1	278	337	615	3,60	0,00	1,63
40-44	0	0	0	303	356	659	0,00	0,00	0,00
45-49	1	0	1	260	300	560	3,85	0,00	1,79
50-54	1	1	2	265	291	556	3,77	3,44	3,60
55-59	2	0	2	272	298	570	7,35	0,00	3,51
60-64	2	1	3	222	234	456	9,01	4,27	6,58
65-69	4	4	8	300	315	615	13,33	12,70	13,01
70-74	2	5	7	323	322	645	6,19	15,53	10,85
75-79	10	17	27	290	241	531	34,48	70,54	50,85
80-84	14	13	27	253	175	428	55,34	74,29	63,08
>84	30	29	59	245	135	380	122,45	214,81	155,26
Total	67	70	137	4.487	4.723	9.210	14,93	14,82	14,88

COMARQUES, 2002

RIBERA D'EBRE

	Defuncions			Població			Taxes * 1000 hab.		
	Dones	Homes	Total	Dones	Homes	Total	Dones	Homes	Total
<1	0	2	2	77	71	148	0,00	28,17	13,51
1-4	0	0	0	332	340	672	0,00	0,00	0,00
5-9	1	0	1	422	453	875	2,37	0,00	1,14
10-14	0	0	0	460	508	968	0,00	0,00	0,00
15-19	0	0	0	557	641	1.198	0,00	0,00	0,00
20-24	0	1	1	705	810	1.515	0,00	1,23	0,66
25-29	0	1	1	665	753	1.418	0,00	1,33	0,71
30-34	0	0	0	639	713	1.352	0,00	0,00	0,00
35-39	0	3	3	742	789	1.531	0,00	3,80	1,96
40-44	1	0	1	822	832	1.654	1,22	0,00	0,60
45-49	2	4	6	677	809	1.486	2,95	4,94	4,04
50-54	1	2	3	640	662	1.302	1,56	3,02	2,30
55-59	0	7	7	606	628	1.234	0,00	11,15	5,67
60-64	4	2	6	473	491	964	8,46	4,07	6,22
65-69	2	7	9	624	636	1.260	3,21	11,01	7,14
70-74	11	16	27	727	607	1.334	15,13	26,36	20,24
75-79	10	28	38	654	547	1.201	15,29	51,19	31,64
80-84	22	23	45	484	381	865	45,45	60,37	52,02
>84	72	30	102	439	243	682	164,01	123,46	149,56
Total	126	126	252	10.745	10.914	21.659	11,73	11,54	11,63

COMARQUES, 2002

RIPOLLÈS

	Defuncions			Població			Taxes * 1000 hab.		
	Dones	Homes	Total	Dones	Homes	Total	Dones	Homes	Total
<1	0	0	0	73	92	165	0,00	0,00	0,00
1-4	2	0	2	338	355	693	5,92	0,00	2,89
5-9	0	1	1	421	449	870	0,00	2,23	1,15
10-14	0	0	0	489	507	996	0,00	0,00	0,00
15-19	0	0	0	591	674	1.265	0,00	0,00	0,00
20-24	0	2	2	803	908	1.711	0,00	2,20	1,17
25-29	0	1	1	920	983	1.903	0,00	1,02	0,53
30-34	0	1	1	776	921	1.697	0,00	1,09	0,59
35-39	1	0	1	890	945	1.835	1,12	0,00	0,54
40-44	1	0	1	963	989	1.952	1,04	0,00	0,51
45-49	0	4	4	888	952	1.840	0,00	4,20	2,17
50-54	1	3	4	826	930	1.756	1,21	3,23	2,28
55-59	1	7	8	767	757	1.524	1,30	9,25	5,25
60-64	2	9	11	653	599	1.252	3,06	15,03	8,79
65-69	9	20	29	899	762	1.661	10,01	26,25	17,46
70-74	13	18	31	873	783	1.656	14,89	22,99	18,72
75-79	32	34	66	808	607	1.415	39,60	56,01	46,64
80-84	29	29	58	557	365	922	52,06	79,45	62,91
>84	64	38	102	440	207	647	145,45	183,57	157,65
Total	155	167	322	12.975	12.785	25.760	11,95	13,06	12,50

COMARQUES, 2002

SEGARRA

	Defuncions			Població			Taxes * 1000 hab.		
	Dones	Homes	Total	Dones	Homes	Total	Dones	Homes	Total
<1	0	0	0	85	103	188	0,00	0,00	0,00
1-4	0	0	0	367	358	725	0,00	0,00	0,00
5-9	0	0	0	430	446	876	0,00	0,00	0,00
10-14	0	0	0	426	426	852	0,00	0,00	0,00
15-19	0	0	0	432	464	896	0,00	0,00	0,00
20-24	0	0	0	639	721	1.360	0,00	0,00	0,00
25-29	0	1	1	682	821	1.503	0,00	1,22	0,67
30-34	0	0	0	721	880	1.601	0,00	0,00	0,00
35-39	0	0	0	719	882	1.601	0,00	0,00	0,00
40-44	2	1	3	636	773	1.409	3,14	1,29	2,13
45-49	3	1	4	577	633	1.210	5,20	1,58	3,31
50-54	0	3	3	525	592	1.117	0,00	5,07	2,69
55-59	1	2	3	451	435	886	2,22	4,60	3,39
60-64	2	0	2	354	327	681	5,65	0,00	2,94
65-69	3	8	11	512	492	1.004	5,86	16,26	10,96
70-74	7	16	23	576	488	1.064	12,15	32,79	21,62
75-79	10	22	32	501	436	937	19,96	50,46	34,15
80-84	23	17	40	358	245	603	64,25	69,39	66,33
>84	42	26	68	307	170	477	136,81	152,94	142,56
Total	93	97	190	9.298	9.692	18.990	10,00	10,01	10,01

COMARQUES, 2002

SEGRÀ

	Defuncions			Població			Taxes * 1000 hab.		
	Dones	Homes	Total	Dones	Homes	Total	Dones	Homes	Total
<1	5	4	9	859	860	1.719	5,82	4,65	5,24
1-4	2	0	2	3.141	3.335	6.476	0,64	0,00	0,31
5-9	0	0	0	3.602	3.855	7.457	0,00	0,00	0,00
10-14	1	3	4	3.978	4.113	8.091	0,25	0,73	0,49
15-19	1	4	5	4.351	4.689	9.040	0,23	0,85	0,55
20-24	2	3	5	5.955	6.265	12.220	0,34	0,48	0,41
25-29	1	7	8	6.819	7.205	14.024	0,15	0,97	0,57
30-34	4	6	10	6.464	6.892	13.356	0,62	0,87	0,75
35-39	5	14	19	6.657	6.953	13.610	0,75	2,01	1,40
40-44	10	14	24	6.342	6.614	12.956	1,58	2,12	1,85
45-49	8	28	36	5.522	5.720	11.242	1,45	4,90	3,20
50-54	13	28	41	5.111	4.996	10.107	2,54	5,60	4,06
55-59	12	40	52	4.641	4.531	9.172	2,59	8,83	5,67
60-64	11	48	59	3.770	3.408	7.178	2,92	14,08	8,22
65-69	38	88	126	4.627	3.914	8.541	8,21	22,48	14,75
70-74	68	123	191	4.513	3.680	8.193	15,07	33,42	23,31
75-79	117	174	291	3.829	2.991	6.820	30,56	58,17	42,67
80-84	162	141	303	2.725	1.742	4.467	59,45	80,94	67,83
>84	351	185	536	2.161	1.070	3.231	162,42	172,90	165,89
Total	811	910	1.721	85.067	82.833	167.900	9,53	10,99	10,25

COMARQUES, 2002

SELVA

	Defuncions			Població			Taxes * 1000 hab.		
	Dones	Homes	Total	Dones	Homes	Total	Dones	Homes	Total
<1	1	8	9	615	694	1.309	1,63	11,53	6,88
1-4	0	2	2	2.282	2.599	4.881	0,00	0,77	0,41
5-9	1	0	1	2.793	2.968	5.761	0,36	0,00	0,17
10-14	0	2	2	3.003	3.168	6.171	0,00	0,63	0,32
15-19	0	3	3	3.055	3.410	6.465	0,00	0,88	0,46
20-24	0	6	6	4.179	4.547	8.726	0,00	1,32	0,69
25-29	1	2	3	4.864	5.348	10.212	0,21	0,37	0,29
30-34	1	9	10	5.018	5.307	10.325	0,20	1,70	0,97
35-39	6	7	13	5.015	5.290	10.305	1,20	1,32	1,26
40-44	8	14	22	4.592	4.998	9.590	1,74	2,80	2,29
45-49	6	9	15	3.980	4.340	8.320	1,51	2,07	1,80
50-54	7	12	19	3.680	3.897	7.577	1,90	3,08	2,51
55-59	15	13	28	3.229	3.370	6.599	4,65	3,86	4,24
60-64	14	21	35	2.641	2.573	5.214	5,30	8,16	6,71
65-69	19	50	69	2.919	2.897	5.816	6,51	17,26	11,86
70-74	33	80	113	2.689	2.373	5.062	12,27	33,71	22,32
75-79	70	102	172	2.154	1.772	3.926	32,50	57,56	43,81
80-84	77	75	152	1.505	894	2.399	51,16	83,89	63,36
>84	206	111	317	1.227	558	1.785	167,89	198,92	177,59
Total	465	526	991	59.440	61.003	120.443	7,82	8,62	8,23

COMARQUES, 2002

SOLSONÈS

	Defuncions			Població			Taxes * 1000 hab.		
	Dones	Homes	Total	Dones	Homes	Total	Dones	Homes	Total
<1	0	0	0	63	54	117	0,00	0,00	0,00
1-4	0	0	0	210	238	448	0,00	0,00	0,00
5-9	0	0	0	227	255	482	0,00	0,00	0,00
10-14	0	0	0	251	301	552	0,00	0,00	0,00
15-19	0	0	0	262	277	539	0,00	0,00	0,00
20-24	0	0	0	400	410	810	0,00	0,00	0,00
25-29	0	1	1	430	510	940	0,00	1,96	1,06
30-34	0	0	0	404	438	842	0,00	0,00	0,00
35-39	1	0	1	444	516	960	2,25	0,00	1,04
40-44	1	2	3	419	472	891	2,39	4,24	3,37
45-49	0	0	0	358	428	786	0,00	0,00	0,00
50-54	3	2	5	329	370	699	9,12	5,41	7,15
55-59	0	2	2	312	316	628	0,00	6,33	3,18
60-64	0	3	3	273	277	550	0,00	10,83	5,45
65-69	1	6	7	320	321	641	3,13	18,69	10,92
70-74	5	6	11	346	314	660	14,45	19,11	16,67
75-79	10	11	21	279	236	515	35,84	46,61	40,78
80-84	15	7	22	197	142	339	76,14	49,30	64,90
>84	36	17	53	172	105	277	209,30	161,90	191,34
Total	72	57	129	5.696	5.980	11.676	12,64	9,53	11,05

COMARQUES, 2002

TARRAGONÈS

	Defuncions			Població			Taxes * 1000 hab.		
	Dones	Homes	Total	Dones	Homes	Total	Dones	Homes	Total
<1	3	7	10	1.019	1.102	2.121	2,94	6,35	4,71
1-4	0	1	1	3.718	3.967	7.685	0,00	0,25	0,13
5-9	0	0	0	4.270	4.523	8.793	0,00	0,00	0,00
10-14	0	0	0	4.468	4.822	9.290	0,00	0,00	0,00
15-19	0	3	3	5.129	5.618	10.747	0,00	0,53	0,28
20-24	1	7	8	6.918	7.426	14.344	0,14	0,94	0,56
25-29	3	14	17	8.210	8.544	16.754	0,37	1,64	1,01
30-34	6	18	24	7.764	8.055	15.819	0,77	2,23	1,52
35-39	8	15	23	7.699	7.860	15.559	1,04	1,91	1,48
40-44	8	15	23	7.187	7.127	14.314	1,11	2,10	1,61
45-49	10	25	35	6.515	6.459	12.974	1,53	3,87	2,70
50-54	15	31	46	5.893	5.996	11.889	2,55	5,17	3,87
55-59	14	40	54	5.206	5.209	10.415	2,69	7,68	5,18
60-64	17	44	61	3.879	3.769	7.648	4,38	11,67	7,98
65-69	26	80	106	4.433	3.961	8.394	5,87	20,20	12,63
70-74	51	94	145	4.093	3.256	7.349	12,46	28,87	19,73
75-79	102	126	228	3.174	2.444	5.618	32,14	51,55	40,58
80-84	138	126	264	2.166	1.303	3.469	63,71	96,70	76,10
>84	295	162	457	1.742	887	2.629	169,35	182,64	173,83
Total	697	808	1.505	93.483	92.328	185.811	7,46	8,75	8,10

COMARQUES, 2002

TERRA ALTA

	Defuncions			Població			Taxes * 1000 hab.		
	Dones	Homes	Total	Dones	Homes	Total	Dones	Homes	Total
<1	0	0	0	45	37	82	0,00	0,00	0,00
1-4	0	0	0	170	163	333	0,00	0,00	0,00
5-9	0	0	0	189	224	413	0,00	0,00	0,00
10-14	0	0	0	215	266	481	0,00	0,00	0,00
15-19	0	0	0	286	324	610	0,00	0,00	0,00
20-24	0	0	0	372	406	778	0,00	0,00	0,00
25-29	0	1	1	357	422	779	0,00	2,37	1,28
30-34	0	1	1	350	412	762	0,00	2,43	1,31
35-39	0	0	0	356	407	763	0,00	0,00	0,00
40-44	1	2	3	378	433	811	2,65	4,62	3,70
45-49	0	0	0	371	398	769	0,00	0,00	0,00
50-54	0	4	4	381	424	805	0,00	9,43	4,97
55-59	3	1	4	358	388	746	8,38	2,58	5,36
60-64	1	4	5	281	319	600	3,56	12,54	8,33
65-69	1	8	9	459	425	884	2,18	18,82	10,18
70-74	3	8	11	471	447	918	6,37	17,90	11,98
75-79	12	11	23	411	385	796	29,20	28,57	28,89
80-84	17	19	36	313	244	557	54,31	77,87	64,63
>84	30	20	50	244	140	384	122,95	142,86	130,21
Total	68	79	147	6.007	6.264	12.271	11,32	12,61	11,98

COMARQUES, 2002

URGELL

	Defuncions			Població			Taxes * 1000 hab.		
	Dones	Homes	Total	Dones	Homes	Total	Dones	Homes	Total
<1	0	1	1	145	164	309	0,00	6,10	3,24
1-4	0	0	0	580	554	1.134	0,00	0,00	0,00
5-9	0	0	0	651	704	1.355	0,00	0,00	0,00
10-14	1	0	1	705	740	1.445	1,42	0,00	0,69
15-19	0	1	1	838	829	1.667	0,00	1,21	0,60
20-24	2	1	3	993	1.113	2.106	2,01	0,90	1,42
25-29	0	0	0	1.147	1.302	2.449	0,00	0,00	0,00
30-34	2	0	2	1.121	1.215	2.336	1,78	0,00	0,86
35-39	1	3	4	1.156	1.356	2.512	0,87	2,21	1,59
40-44	0	4	4	1.135	1.234	2.369	0,00	3,24	1,69
45-49	0	6	6	931	1.033	1.964	0,00	5,81	3,05
50-54	2	3	5	894	928	1.822	2,24	3,23	2,74
55-59	3	5	8	805	802	1.607	3,73	6,23	4,98
60-64	1	8	9	663	582	1.245	1,51	13,75	7,23
65-69	9	7	16	909	854	1.763	9,90	8,20	9,08
70-74	6	22	28	937	859	1.796	6,40	25,61	15,59
75-79	20	34	54	874	687	1.561	22,88	49,49	34,59
80-84	31	32	63	649	436	1.085	47,77	73,39	58,06
>84	85	63	148	567	287	854	149,91	219,51	173,30
Total	163	190	353	15.700	15.679	31.379	10,38	12,12	11,25

COMARQUES, 2002

VAL D'ARAN

	Defuncions			Població			Taxes * 1000 hab.		
	Dones	Homes	Total	Dones	Homes	Total	Dones	Homes	Total
<1	0	0	0	34	37	71	0,00	0,00	0,00
1-4	0	0	0	150	164	314	0,00	0,00	0,00
5-9	0	0	0	186	197	383	0,00	0,00	0,00
10-14	0	0	0	206	210	416	0,00	0,00	0,00
15-19	0	0	0	189	216	405	0,00	0,00	0,00
20-24	0	0	0	279	302	581	0,00	0,00	0,00
25-29	0	0	0	354	385	739	0,00	0,00	0,00
30-34	0	1	1	352	361	713	0,00	2,77	1,40
35-39	0	0	0	347	395	742	0,00	0,00	0,00
40-44	0	2	2	346	380	726	0,00	5,26	2,75
45-49	0	1	1	276	341	617	0,00	2,93	1,62
50-54	1	2	3	225	255	480	4,44	7,84	6,25
55-59	0	2	2	160	207	367	0,00	9,66	5,45
60-64	0	3	3	114	105	219	0,00	28,57	13,70
65-69	1	2	3	172	156	328	5,81	12,82	9,15
70-74	2	3	5	129	138	267	15,50	21,74	18,73
75-79	3	7	10	106	97	203	28,30	72,16	49,26
80-84	2	5	7	82	66	148	24,39	75,76	47,30
>84	10	5	15	96	30	126	104,17	166,67	119,05
Total	19	33	52	3.803	4.042	7.845	5,00	8,16	6,63

COMARQUES, 2002

VALLÈS OCCIDENTAL

	Defuncions			Població			Taxes * 1000 hab.		
	Dones	Homes	Total	Dones	Homes	Total	Dones	Homes	Total
<1	14	23	37	4.361	4.750	9.111	3,21	4,84	4,06
1-4	1	7	8	15.993	17.125	33.118	0,06	0,41	0,24
5-9	0	1	1	17.916	19.254	37.170	0,00	0,05	0,03
10-14	0	6	6	18.369	19.631	38.000	0,00	0,31	0,16
15-19	7	9	16	20.896	21.904	42.800	0,33	0,41	0,37
20-24	8	28	36	27.868	29.370	57.238	0,29	0,95	0,63
25-29	6	22	28	34.455	35.702	70.157	0,17	0,62	0,40
30-34	17	32	49	32.812	34.283	67.095	0,52	0,93	0,73
35-39	17	32	49	31.448	32.393	63.841	0,54	0,99	0,77
40-44	23	42	65	28.976	28.669	57.645	0,79	1,46	1,13
45-49	30	77	107	25.808	25.545	51.353	1,16	3,01	2,08
50-54	39	108	147	23.411	23.377	46.788	1,67	4,62	3,14
55-59	44	142	186	20.321	19.960	40.281	2,17	7,11	4,62
60-64	58	157	215	15.034	14.561	29.595	3,86	10,78	7,26
65-69	115	278	393	17.292	14.895	32.187	6,65	18,66	12,21
70-74	210	379	589	15.289	12.295	27.584	13,74	30,83	21,35
75-79	346	440	786	12.724	8.829	21.553	27,19	49,84	36,47
80-84	444	435	879	8.338	4.866	13.204	53,25	89,40	66,57
>84	1.052	544	1.596	7.090	2.936	10.026	148,38	185,29	159,19
Total	2.431	2.762	5.193	378.401	370.345	748.746	6,42	7,46	6,94

COMARQUES, 2002

VALLÈS ORIENTAL

	Defuncions			Població			Taxes * 1000 hab.		
	Dones	Homes	Total	Dones	Homes	Total	Dones	Homes	Total
<1	5	10	15	1.947	2.106	4.053	2,57	4,75	3,70
1-4	0	2	2	7.207	7.454	14.661	0,00	0,27	0,14
5-9	0	0	0	8.053	8.528	16.581	0,00	0,00	0,00
10-14	1	2	3	7.966	8.514	16.480	0,13	0,23	0,18
15-19	1	6	7	8.896	9.347	18.243	0,11	0,64	0,38
20-24	1	8	9	12.296	13.209	25.505	0,08	0,61	0,35
25-29	5	13	18	14.945	15.987	30.932	0,33	0,81	0,58
30-34	2	11	13	14.896	15.957	30.853	0,13	0,69	0,42
35-39	12	20	32	13.884	14.862	28.746	0,86	1,35	1,11
40-44	10	26	36	12.835	12.800	25.635	0,78	2,03	1,40
45-49	17	36	53	11.125	11.376	22.501	1,53	3,16	2,36
50-54	19	58	77	9.960	10.366	20.326	1,91	5,60	3,79
55-59	20	58	78	8.487	8.722	17.209	2,36	6,65	4,53
60-64	22	53	75	6.440	6.518	12.958	3,42	8,13	5,79
65-69	58	135	193	7.090	6.606	13.696	8,18	20,44	14,09
70-74	94	147	241	6.171	5.357	11.528	15,23	27,44	20,91
75-79	145	201	346	4.986	3.803	8.789	29,08	52,85	39,37
80-84	216	182	398	3.312	1.911	5.223	65,22	95,24	76,20
>84	513	244	757	2.926	1.230	4.156	175,32	198,37	182,15
Total	1.141	1.212	2.353	163.422	164.653	328.075	6,98	7,36	7,17

Índex de mortalitat estàndard (IME). Comarques, 2002

	Dones			Homes			Total		
	IME	LI*	LS*	IME	LI*	LS*	IME	LI*	LS*
ALT CAMP	107,03	91,57	122,50	101,09	87,25	114,93	105,38	94,91	115,85
ALT EMPORDÀ	93,85	84,79	102,91	94,32	86,07	102,56	95,56	89,36	101,75
ALT PENEDÈS	106,61	95,85	117,37	88,28	79,12	97,44	97,98	90,89	105,07
ALT URGELL	120,16	99,10	141,23	103,20	85,66	120,74	113,48	99,63	127,32
ALTA RIBAGORÇA	74,14	33,84	114,44	101,34	59,93	142,76	92,02	61,96	122,07
ANOIA	102,30	92,39	112,20	100,79	91,36	110,21	102,10	95,23	108,97
BAGES	96,57	89,71	103,43	93,95	87,43	100,46	95,51	90,77	100,25
BAIX CAMP	110,42	101,75	119,08	110,09	102,09	118,10	111,22	105,28	117,15
BAIX EBRE	107,34	96,19	118,49	94,45	84,94	103,96	101,75	94,40	109,11
BAIX EMPORDÀ	98,29	89,18	107,41	93,34	84,98	101,71	96,73	90,50	102,96
BAIX LLOBREGAT	103,27	99,00	107,54	103,93	99,93	107,94	103,89	100,96	106,81
BAIX PENEDÈS	99,64	86,41	112,87	96,63	84,84	108,42	99,56	90,61	108,50
BARCELONÈS	94,99	93,16	96,82	102,29	100,34	104,24	97,39	96,07	98,71
BERGUEDÀ	114,04	100,43	127,64	94,83	82,96	106,71	105,03	95,96	114,11
CERDANYA	88,83	64,92	112,75	75,07	55,75	94,39	82,87	67,45	98,28
CONCA DE BARBERÀ	103,33	84,84	121,82	106,66	88,93	124,39	106,63	93,65	119,62
GARRAF	105,91	95,81	116,02	117,26	107,12	127,40	111,96	104,78	119,13
GARRIGUES	118,36	99,09	137,62	88,67	73,66	103,69	104,60	92,33	116,87
GARROTXA	112,82	100,22	125,42	82,10	71,79	92,40	97,68	89,53	105,83
GIRONÈS	100,24	91,99	108,49	99,22	91,38	107,07	99,95	94,26	105,65
MARESME	106,26	100,85	111,66	101,47	96,28	106,66	103,79	100,05	107,54
MONTSIÀ	107,67	95,28	120,06	93,10	82,91	103,28	101,60	93,54	109,65
NOGUERA	108,96	94,33	123,60	94,06	82,28	105,84	103,21	93,76	112,66
OSONA	103,43	95,23	111,62	92,08	84,60	99,57	97,87	92,32	103,43
PALLARS JUSSÀ	94,56	74,91	114,20	91,58	73,36	109,81	95,05	81,39	108,72
PALLARS SOBIRÀ	115,40	80,07	150,72	69,90	45,29	94,51	93,10	71,60	114,61
PLA D'URGELL	97,94	82,47	113,40	88,51	75,05	101,98	94,45	84,10	104,80
PLA DE L'ESTANY	111,89	92,27	131,50	97,83	80,75	114,91	105,55	92,49	118,61
PRIORAT	97,64	74,26	121,02	90,91	69,62	112,21	96,27	80,15	112,39
RIBERA D'EBRE	93,24	76,96	109,52	79,70	65,78	93,61	87,82	76,97	98,66
RIPOLLÈS	104,81	88,31	121,31	101,28	85,92	116,64	103,96	92,61	115,32
SEGARRA	93,84	74,76	112,91	83,00	66,48	99,51	89,64	76,89	102,38
SEGRIÀ	109,32	101,80	116,85	106,17	99,27	113,07	108,46	103,33	113,58
SELVA	107,79	98,00	117,59	100,33	91,75	108,90	105,00	98,46	111,53
SOLSONÈS	128,06	98,48	157,64	80,05	59,27	100,84	103,65	85,77	121,54
TARRAGONÈS	109,79	101,64	117,94	105,03	97,79	112,27	107,95	102,50	113,41
TERRA ALTA	83,78	63,87	103,69	77,05	60,06	94,04	82,27	68,97	95,57
URGELL	91,98	77,86	106,10	96,07	82,41	109,73	95,50	85,54	105,46
VAL D'ARAN	67,13	36,94	97,31	105,88	69,76	142,01	89,01	64,82	113,21
VALLÈS OCCIDENTAL	95,58	91,78	99,38	97,52	93,88	101,16	96,63	94,00	99,26
VALLÈS ORIENTAL	110,08	103,69	116,47	99,89	94,27	105,52	105,33	101,07	109,58

* LI: límit inferior; LS: límits superior de l'interval de confiança (95%).

Esperança de Vida per edat i sexe. Comarques, 2002

Dones

	Esperança de vida (ex)					
	En néixer	5	25	45	65	85
ALT CAMP	82,94	77,94	58,18	38,37	20,72	5,91
ALT EMPORDÀ	83,62	79,11	59,51	39,98	21,68	6,64
ALT PENEDÈS	83,13	78,65	58,80	39,15	20,80	5,79
ALT URGELL	82,27	77,27	57,27	37,27	19,38	6,96
ALTA RIBAGORÇA	87,23	82,23	62,23	42,23	22,23	6,87
ANOIA	83,05	78,37	58,86	39,39	20,95	6,08
BAGES	83,78	78,89	59,25	39,75	21,34	6,30
BAIX CAMP	82,89	78,09	58,24	38,64	20,22	5,78
BAIX EBRE	82,21	78,05	58,18	39,38	20,57	6,22
BAIX EMPORDÀ	83,83	78,99	59,45	40,06	21,32	6,22
BAIX LLOBREGAT	83,47	78,73	58,92	39,29	20,54	6,14
BAIX PENEDÈS	83,69	78,69	58,69	39,75	21,18	6,49
BARCELONÈS	83,65	78,88	59,13	39,78	21,45	6,52
BERGUEDÀ	83,06	78,69	58,69	39,51	19,89	5,63
CERDANYA	84,41	79,41	59,41	40,18	22,15	6,69
CONCA DE BARBERÀ	83,39	78,39	59,09	39,09	21,22	5,99
GARRAF	82,89	78,14	58,43	38,97	20,57	6,12
GARRIGUES	81,26	77,50	57,50	37,95	20,09	5,62
GARROTXA	82,11	78,29	58,60	38,83	20,24	5,93
GIRONÈS	83,19	78,49	58,98	39,43	20,84	6,34
MARESME	82,88	78,13	58,37	38,90	20,47	6,36
MONTSIÀ	82,00	77,00	57,15	38,71	20,90	5,84
NOGUERA	83,18	78,18	58,56	38,92	20,36	5,93
OSONA	83,36	78,49	58,93	39,17	20,95	6,09
PALLARS JUSSÀ	83,67	78,67	58,67	39,39	21,18	7,12
PALLARS SOBIRÀ	79,53	77,46	59,34	39,34	20,21	5,47
PLA D'URGELL	83,34	78,34	58,91	39,60	21,32	6,54
PLA DE L'ESTANY	82,87	77,87	58,46	38,70	20,01	5,92
PRIORAT	81,96	76,96	56,96	37,76	21,09	7,22
RIBERA D'EBRE	84,08	79,08	60,00	40,27	22,14	6,27
RIPOLLÈS	82,33	79,24	59,24	39,72	20,42	6,56
SEGARRA	84,21	79,21	59,21	39,86	21,82	7,12
SEGRIÀ	82,41	78,09	58,35	39,05	20,40	5,95
SELVA	82,89	78,02	58,15	38,90	20,72	5,78
SOLSONÈS	82,44	77,44	57,44	38,44	19,88	5,18
TARRAGONÈS	82,92	78,16	58,21	38,97	20,51	5,80
TERRA ALTA	85,38	80,38	60,38	40,92	22,59	7,20
URGELL	83,82	78,82	59,97	40,65	21,72	6,30
VAL D'ARAN	87,38	82,38	62,38	42,38	23,15	8,24
VALLÈS OCCIDENTAL	83,95	79,24	59,44	39,92	21,17	6,37
VALLÈS ORIENTAL	83,14	78,35	58,45	38,94	20,21	5,77
Catalunya	83,44	78,71	58,95	39,51	21,03	6,28

Esperança de Vida per edat i sexe. Comarques, 2002

Homes	Esperança de vida (ex)					
	En néixer	5	25	45	65	85
ALT CAMP	75,97	71,38	52,52	34,23	16,94	6,64
ALT EMPORDÀ	76,77	71,92	52,99	34,16	17,39	6,21
ALT PENEDÈS	78,48	73,48	53,84	34,90	18,06	5,61
ALT URGELL	77,33	72,33	52,74	33,61	17,36	4,38
ALTA RIBAGORÇA	71,37	71,05	51,05	33,83	17,54	6,37
ANOIA	76,88	72,32	52,73	33,45	16,85	5,17
BAGES	77,67	72,77	53,18	34,17	17,70	5,92
BAIX CAMP	75,78	71,13	51,58	33,04	16,59	4,81
BAIX EBRE	77,07	72,57	53,55	34,53	17,60	5,50
BAIX EMPORDÀ	77,74	73,01	53,47	34,31	17,64	5,13
BAIX LLOBREGAT	76,72	71,97	52,39	33,42	16,45	5,04
BAIX PENEDÈS	77,79	72,79	53,51	34,55	16,66	4,75
BARCELONÈS	76,56	71,90	52,26	33,49	16,90	5,24
BERGUEDÀ	78,80	73,80	54,72	35,07	17,13	4,56
CERDANYA	80,51	75,51	56,06	36,76	19,37	8,50
CONCA DE BARBERÀ	74,88	71,38	52,37	33,63	17,29	4,67
GARRAF	75,54	70,89	51,25	32,46	15,71	4,59
GARRIGUES	77,83	72,83	54,29	35,21	18,39	6,17
GARROTXA	78,93	74,98	54,98	36,27	18,52	6,01
GIRONÈS	76,47	72,17	52,83	33,93	17,11	5,40
MARESME	76,83	72,12	52,57	33,61	16,77	5,04
MONTSIÀ	77,63	72,88	53,66	34,55	17,73	5,50
NOGUERA	76,62	72,09	52,80	34,33	18,08	5,22
OSONA	78,24	73,24	53,44	34,53	17,47	5,51
PALLARS JUSSÀ	78,21	73,21	53,21	34,03	19,01	4,78
PALLARS SOBIRÀ	80,23	75,23	55,23	35,81	19,53	7,30
PLA D'URGELL	78,47	73,47	54,96	36,11	17,40	6,12
PLA DE L'ESTANY	77,20	72,20	53,06	35,28	17,45	5,77
PRIORAT	81,56	76,56	56,56	36,56	17,51	4,48
RIBERA D'EBRE	77,28	74,45	54,80	35,95	19,05	6,86
RIPOLLÈS	76,47	71,47	52,86	33,38	16,98	5,41
SEGARRA	80,57	75,57	55,57	36,13	17,65	5,88
SEGRIÀ	75,69	71,04	51,65	32,85	16,61	5,53
SELVA	76,44	72,55	53,38	34,67	16,65	4,93
SOLSONÈS	79,84	74,84	54,84	36,14	18,79	5,76
TARRAGONÈS	75,90	71,46	51,87	33,54	16,82	5,37
TERRA ALTA	79,17	74,17	54,17	36,27	19,24	6,55
URGELL	77,42	72,88	53,51	34,56	18,06	4,69
VAL D'ARAN	76,13	71,13	51,13	32,66	18,03	6,30
VALLÈS OCCIDENTAL	77,21	72,71	53,22	34,06	16,98	5,24
VALLÈS ORIENTAL	77,12	72,56	53,00	34,01	16,80	5,04
Catalunya	76,87	72,24	52,70	33,82	17,00	5,26

Esperança de Vida per edat i sexe. Comarques, 2002

Total	Esperança de vida (ex)					
	En néixer	5	25	45	65	85
ALT CAMP	79,29	74,51	55,25	36,28	18,84	6,13
ALT EMPORDÀ	80,04	75,36	56,12	36,98	19,56	6,48
ALT PENEDÈS	80,76	76,01	56,28	37,01	19,49	5,72
ALT URGELL	79,67	74,67	54,89	35,36	18,38	5,73
ALTA RIBAGORÇA	78,76	76,35	56,35	38,03	20,33	8,14
ANOIA	79,92	75,31	55,76	36,40	19,00	5,78
BAGES	80,72	75,83	56,22	36,99	19,64	6,13
BAIX CAMP	79,22	74,51	54,82	35,80	18,49	5,40
BAIX EBRE	79,62	75,28	55,87	36,95	19,15	5,94
BAIX EMPORDÀ	80,72	75,94	56,40	37,14	19,56	5,83
BAIX LLOBREGAT	80,05	75,31	55,62	36,36	18,62	5,79
BAIX PENEDÈS	80,67	75,67	56,06	37,11	18,95	5,91
BARCELONÈS	80,25	75,54	55,85	36,83	19,45	6,12
BERGUEDÀ	80,98	76,28	56,78	37,34	18,63	5,26
CERDANYA	82,23	77,23	57,51	38,24	20,60	7,20
CONCA DE BARBERÀ	78,87	74,72	55,58	36,32	19,31	5,45
GARRAF	79,13	74,43	54,76	35,67	18,22	5,55
GARRIGUES	79,54	75,10	55,85	36,56	19,26	5,83
GARROTXA	80,48	76,58	56,72	37,53	19,39	5,86
GIRONÈS	79,83	75,35	55,93	36,73	19,12	6,00
MARESME	79,88	75,15	55,51	36,31	18,78	5,94
MONTSIÀ	79,78	74,92	55,40	36,60	19,34	5,70
NOGUERA	79,72	74,98	55,55	36,55	19,23	5,60
OSONA	80,82	75,88	56,19	36,90	19,33	5,88
PALLARS JUSSÀ	80,79	75,79	55,79	36,58	20,09	5,97
PALLARS SOBIRÀ	79,58	75,99	56,89	37,22	19,71	6,02
PLA D'URGELL	80,89	75,89	56,95	37,90	19,39	6,41
PLA DE L'ESTANY	79,98	74,98	55,71	37,03	18,77	5,79
PRIORAT	81,85	76,85	56,85	37,21	19,25	5,89
RIBERA D'EBRE	80,55	76,64	57,26	38,01	20,57	6,45
RIPOLLÈS	79,34	75,23	56,00	36,50	18,81	6,13
SEGARRA	82,35	77,35	57,35	37,95	19,70	6,54
SEGRIÀ	78,98	74,49	54,94	35,92	18,59	5,80
SELVA	79,56	75,23	55,74	36,79	18,71	5,46
SOLSONÈS	81,04	76,04	56,04	37,21	19,27	5,40
TARRAGONÈS	79,34	74,75	55,00	36,25	18,76	5,64
TERRA ALTA	82,07	77,07	57,07	38,50	20,94	6,94
URGELL	80,53	75,79	56,65	37,55	19,95	5,64
VAL D'ARAN	81,10	76,10	56,10	36,98	20,49	7,48
VALLÈS OCCIDENTAL	80,60	76,00	56,37	37,05	19,24	5,99
VALLÈS ORIENTAL	80,09	75,43	55,71	36,48	18,60	5,53
Catalunya	80,18	75,50	55,87	36,73	19,17	5,94

REGIONS SANITÀRIES, 2002

Població per edat i sexe.

Dones

	BARCELONA CIUTAT	COSTA DE PONENT	CENTRE	GIRONA	LLEIDA	TARRAGONA	TORTOSA	BARCELONÈS NORD I MARESME
<1	6580	6850	7978	2902	1607	2558	602	3710
1- 4	24456	24462	29510	11169	6188	9396	2310	13818
5- 9	27742	27078	33339	13288	7281	10959	2816	15671
10-14	27288	28032	34128	13711	7863	11532	2985	16533
15-19	32379	32827	38738	14807	8741	13158	3626	19751
20-24	47456	46404	52391	20228	11843	17318	4847	27068
25-29	61412	57558	62877	23036	13428	20117	5099	32027
30-34	58525	54743	60314	22310	12891	18910	4849	29751
35-39	57666	50199	58574	22590	13286	18935	4900	28175
40-44	55321	45179	55386	21489	12802	18004	4633	26145
45-49	52074	41461	48668	18891	10970	16242	4266	24619
50-54	52354	40612	43927	17350	10322	14777	4081	24060
55-59	50725	37587	38449	15004	9439	13327	3824	21847
60-64	41516	28255	29130	12044	7602	10211	3357	16210
65-69	49158	30680	34719	14572	10149	11865	4176	17229
70-74	49204	26328	31809	14041	10077	11270	4155	15381
75-79	43637	20864	26576	12093	8904	9349	3533	12495
80-84	30540	14143	17614	8617	6432	6658	2520	8488
85-89	17660	7910	10140	4843	3658	3676	1323	4906
90-94	7400	3363	4188	1950	1450	1493	562	2099
> 94	1919	774	990	418	312	355	113	558
Total	795012	625309	719445	285353	175245	240110	68577	360541

Font dades de població: IDESCAT. Estimacions postcensals de Catalunya, 2002

REGIONS SANITÀRIES, 2002

Població per edat i sexe.

Homes

	BARCELONA CIUTAT	COSTA DE PONENT	CENTRE	GIRONA	LLEIDA	TARRAGONA	TORTOSA	BARCELONÈS NORD I MARESME
<1	6853	7144	8628	3093	1715	2675	659	3920
1- 4	26047	25815	31447	11728	6464	9852	2451	14791
5- 9	28947	28564	35709	13949	7690	11472	2900	16734
10-14	28794	29611	36546	14243	8244	12302	3277	17757
15-19	33976	34404	40792	15602	9244	13870	3867	21046
20-24	49812	48704	55649	21256	12525	18571	5255	29109
25-29	65012	61670	66715	24273	14582	21345	5843	34696
30-34	60725	58477	64200	23832	14096	20257	5659	31998
35-39	57165	52545	61629	23933	14528	19793	5245	29327
40-44	51818	45125	55481	22340	13889	18399	4883	25784
45-49	46297	40521	49566	19908	11960	16472	4287	24034
50-54	45481	39465	44810	17782	10601	15353	4246	23299
55-59	44331	37061	38013	15384	9379	13519	3902	21581
60-64	36185	28837	27999	11711	7038	10223	3327	16195
65-69	39258	28319	30371	13567	9000	11035	3855	15897
70-74	35078	21877	25912	12012	8859	9499	3694	12392
75-79	27210	15069	19409	9347	7382	7226	2904	8577
80-84	15068	7936	10462	5318	4459	4262	1759	4548
85-89	7072	3451	4715	2463	2072	2010	818	1952
90-94	2363	1149	1558	847	711	654	287	731
> 94	462	215	305	141	137	118	62	130
Total	707954	615959	709916	282729	174575	238907	69180	354498

Font dades de població: IDESCAT. Estimacions postcensals de Catalunya, 2002

Mortalitat per 20 grans grups de causes

Defuncions 20 grans grups per edat i sexe. Regions sanitàries, 2002

R.S. BARCELONA CIUTAT

	< 1	1- 4	5-14	15-24	25-34	35-44	45-54	55-64	65-74	75-84	>84	Total
Dones												
I.Infeccioses	1	1	0	1	7	9	7	10	34	56	43	169
II.Tumors	0	1	4	6	15	54	136	207	425	608	432	1.888
III.Sang	0	0	0	0	1	0	1	0	4	9	16	31
IV.Endocrines	0	0	0	0	2	2	3	11	32	113	108	271
V.Mentals	0	0	0	0	1	2	0	1	18	147	457	626
VI.Nerviós	0	0	1	1	1	3	3	12	64	180	208	473
VII.Ull	0	0	0	0	0	0	0	0	0	0	0	0
VIII.Oïda	0	0	0	0	0	0	0	0	0	0	0	0
IX.Circulatori	0	1	0	1	7	15	30	58	237	925	1.699	2.973
X.Respiratori	1	0	0	2	0	5	4	14	60	243	432	761
XI.Digestiu	1	0	0	0	0	8	12	20	68	123	161	393
XII.Pell	0	0	0	0	0	0	0	0	3	3	16	22
XIII.Osteomuscular	0	0	0	0	0	0	2	4	7	30	31	74
XIV.Genitourinari	0	0	0	0	0	0	4	4	13	56	89	166
XV.Embaràs i part	0	0	0	0	0	0	0	0	0	0	0	0
XVI.Perinatal	6	0	0	1	0	0	0	0	0	0	0	7
XVII.Congènites	5	1	1	3	2	3	1	1	2	1	0	20
XVIII.Mal definides	1	0	0	0	1	1	4	2	7	28	83	127
XX.Externes	0	0	0	11	11	8	15	22	31	64	112	274
Total	15	4	6	26	48	110	222	366	1.005	2.586	3.887	8.275
Homes												
I.Infeccioses	0	1	1	2	11	42	21	20	38	48	26	210
II.Tumors	1	0	4	4	7	49	180	386	747	788	305	2.471
III.Sang	0	0	0	0	0	0	1	4	6	7	7	25
IV.Endocrines	1	1	0	0	0	1	4	13	48	90	41	199
V.Mentals	0	0	0	3	14	8	5	4	24	101	116	275
VI.Nerviós	2	1	2	2	1	6	16	11	59	95	82	277
VII.Ull	0	0	0	0	0	0	0	0	0	0	1	1
VIII.Oïda	0	0	0	0	0	0	0	0	0	0	1	1
IX.Circulatori	0	0	0	2	13	40	89	196	488	821	637	2.286
X.Respiratori	0	0	0	1	4	4	16	50	178	388	320	961
XI.Digestiu	0	1	0	1	0	15	42	51	115	115	63	403
XII.Pell	0	0	0	0	0	0	0	0	1	5	2	8
XIII.Osteomuscular	0	0	0	0	0	1	0	1	2	12	14	30
XIV.Genitourinari	0	0	0	0	0	0	4	5	34	56	81	180
XV.Embaràs i part	0	0	0	0	0	0	0	0	0	0	0	0
XVI.Perinatal	14	0	0	0	0	0	0	0	0	0	0	14
XVII.Congènites	4	0	1	1	2	1	1	1	0	1	0	12
XVIII.Mal definides	0	0	0	0	3	6	6	5	18	27	40	105
XX.Externes	0	1	2	32	59	35	35	40	40	59	72	375
Total	22	5	10	48	114	208	420	787	1.798	2.613	1.808	7.833

Defuncions 20 grans grups per edat i sexe. Regions sanitàries, 2002

R.S. COSTA DE PONENT

	< 1	1- 4	5-14	15-24	25-34	35-44	45-54	55-64	65-74	75-84	>84	Total
Dones												
I.Infeccioses	2	0	0	0	0	3	6	4	12	17	22	66
II.Tumors	0	0	0	3	9	31	67	128	212	293	198	941
III.Sang	0	0	0	0	0	0	0	0	1	12	10	23
IV.Endocrines	1	0	1	0	0	0	0	7	24	59	70	162
V.Mentals	0	0	0	0	1	1	2	0	14	112	234	364
VI.Nerviós	2	1	5	2	4	0	3	10	24	92	76	219
VII.Ull	0	0	0	0	0	0	0	0	0	0	0	0
VIII.Oïda	0	0	0	0	0	0	0	0	0	0	0	0
IX.Circulatori	1	0	1	0	1	11	19	42	152	573	834	1.634
X.Respiratori	0	0	0	1	1	2	3	8	32	98	156	301
XI.Digestiu	1	0	0	0	3	8	5	10	36	79	79	221
XII.Pell	0	0	0	0	0	0	0	0	0	3	8	11
XIII.Osteomuscular	0	0	0	0	0	0	0	3	3	19	45	70
XIV.Genitourinari	0	0	0	0	0	0	0	4	12	49	50	115
XV.Embaràs i part	0	0	0	0	0	0	0	0	0	0	0	0
XVI.Perinatal	5	0	1	0	0	0	0	0	0	0	0	6
XVII.Congènites	4	0	0	1	1	0	2	1	0	1	1	11
XVIII.Mal definides	3	0	0	0	1	3	1	2	7	22	71	110
XX.Externes	0	1	1	5	4	10	13	12	24	40	37	147
Total	19	2	9	12	25	69	121	231	553	1.469	1.891	4.401
Homes												
I.Infeccioses	0	0	0	3	6	24	13	12	21	19	7	105
II.Tumors	1	0	2	4	6	41	150	312	531	495	171	1.713
III.Sang	0	0	0	0	0	1	0	0	2	3	6	12
IV.Endocrines	0	0	1	0	1	0	5	11	27	45	25	115
V.Mentals	0	0	1	1	8	5	1	10	27	71	76	200
VI.Nerviós	2	0	0	2	4	6	5	6	28	61	33	147
VII.Ull	0	0	0	0	0	0	0	0	0	0	0	0
VIII.Oïda	0	0	0	0	0	0	0	0	0	0	0	0
IX.Circulatori	0	0	0	3	13	24	71	145	379	482	341	1.458
X.Respiratori	0	1	0	3	7	0	8	36	122	211	145	533
XI.Digestiu	0	0	0	0	1	19	28	34	60	71	35	248
XII.Pell	0	0	0	0	0	0	0	0	2	2	2	6
XIII.Osteomuscular	0	0	0	0	0	0	1	1	6	15	15	38
XIV.Genitourinari	0	0	0	0	0	2	1	9	16	35	30	93
XV.Embaràs i part	0	0	0	0	0	0	0	0	0	0	0	0
XVI.Perinatal	11	0	0	0	0	0	0	0	0	0	0	11
XVII.Congènites	7	0	0	1	1	2	0	1	1	1	0	14
XVIII.Mal definides	0	0	0	0	4	10	9	11	11	21	30	96
XX.Externes	0	0	2	36	45	37	39	38	34	38	23	292
Total	21	1	6	53	96	171	331	626	1.267	1.570	939	5.081

Defuncions 20 grans grups per edat i sexe. Regions sanitàries, 2002

R.S. DEL CENTRE

	< 1	1- 4	5-14	15-24	25-34	35-44	45-54	55-64	65-74	75-84	>84	Total
Dones												
I.Infeccioses	0	1	0	1	1	4	3	5	19	23	20	77
II.Tumors	0	0	0	5	8	39	81	106	287	335	221	1.082
III.Sang	0	0	0	1	0	1	2	0	3	8	13	28
IV.Endocrines	0	0	0	0	1	1	4	7	33	76	84	206
V.Mentals	0	0	0	0	1	1	1	3	18	133	307	464
VI.Nerviós	1	0	0	1	1	2	4	6	29	129	122	295
VII.Ull	0	0	0	0	0	0	0	0	0	0	1	1
VIII.Oïda	0	0	0	0	0	0	0	0	0	0	0	0
IX.Circulatori	0	0	1	2	8	11	19	44	185	624	1.032	1.926
X.Respiratori	0	0	0	2	3	6	5	4	45	138	240	443
XI.Digestiu	0	0	0	0	1	3	5	14	32	109	112	276
XII.Pell	0	0	0	0	0	0	0	0	0	2	6	8
XIII.Osteomuscular	0	0	0	0	0	0	1	3	7	34	48	93
XIV.Genitourinari	0	0	0	0	0	1	1	1	16	52	70	141
XV.Embaràs i part	0	0	0	0	1	0	0	0	0	0	0	1
XVI.Perinatal	10	0	0	0	0	0	0	0	0	0	0	10
XVII.Congènites	7	1	0	0	2	0	2	2	1	1	0	16
XVIII.Mal definides	1	0	0	0	3	1	3	1	5	22	84	120
XX.Externes	1	1	1	14	11	6	12	11	15	28	49	149
Total	20	3	2	26	41	76	143	207	695	1.714	2.409	5.336
Homes												
I.Infeccioses	0	2	0	0	5	22	11	8	15	26	9	98
II.Tumors	1	3	2	3	10	41	180	304	573	575	212	1.904
III.Sang	1	0	0	0	1	1	3	0	6	3	6	21
IV.Endocrines	0	0	0	1	1	2	5	8	35	55	28	135
V.Mentals	0	0	0	3	4	5	2	3	19	95	121	252
VI.Nerviós	0	1	3	1	1	4	8	11	38	66	52	185
VII.Ull	0	0	0	0	0	0	0	0	0	0	0	0
VIII.Oïda	0	0	0	0	0	0	0	0	0	0	0	0
IX.Circulatori	1	0	0	1	6	26	71	107	317	561	407	1.497
X.Respiratori	0	1	0	1	4	7	11	39	164	292	193	712
XI.Digestiu	0	0	0	0	1	15	24	30	69	88	48	275
XII.Pell	0	0	0	0	0	0	0	0	0	3	1	4
XIII.Osteomuscular	0	0	0	0	0	0	1	3	2	16	14	36
XIV.Genitourinari	0	0	0	0	1	0	6	2	27	54	43	133
XV.Embaràs i part	0	0	0	0	0	0	0	0	0	0	0	0
XVI.Perinatal	20	0	0	0	0	0	0	0	0	0	0	20
XVII.Congènites	7	1	2	1	0	0	2	0	0	0	0	13
XVIII.Mal definides	3	0	0	2	10	7	11	9	10	19	37	108
XX.Externes	1	1	3	52	51	39	43	24	42	38	22	316
Total	34	9	10	65	95	169	378	548	1.317	1.891	1.193	5.709

Defuncions 20 grans grups per edat i sexe. Regions sanitàries, 2002

R.S. GIRONA

	< 1	1- 4	5-14	15-24	25-34	35-44	45-54	55-64	65-74	75-84	>84	Total
Dones												
I.Infeccioses	0	0	0	0	3	3	1	2	5	18	3	35
II.Tumors	0	1	0	3	0	17	42	64	133	200	106	566
III.Sang	0	0	0	0	0	0	0	1	0	3	9	13
IV.Endocrines	1	0	0	0	1	0	0	4	9	43	41	99
V.Mentals	0	0	0	0	0	1	1	0	5	31	87	125
VI.Nerviós	0	1	1	1	0	1	2	1	15	62	73	157
VII.Ull	0	0	0	0	0	0	0	0	0	0	0	0
VIII.Oïda	0	0	0	0	0	0	0	0	0	0	0	0
IX.Circulatori	0	0	0	0	2	3	6	10	68	303	498	890
X.Respiratori	0	0	0	2	0	0	0	3	19	64	116	204
XI.Digestiu	0	0	0	0	1	4	6	0	14	37	47	109
XII.Pell	0	0	0	0	0	0	0	0	0	2	3	5
XIII.Osteomuscular	0	0	0	0	0	0	0	0	4	10	33	47
XIV.Genitourinari	0	0	0	0	0	0	0	2	6	11	29	48
XV.Embaràs i part	0	0	0	0	1	0	0	0	0	0	0	1
XVI.Perinatal	5	0	0	0	0	0	0	0	0	0	0	5
XVII.Congènites	3	0	0	0	0	0	0	0	1	1	1	6
XVIII.Mal definides	2	0	0	0	0	0	3	0	8	23	57	93
XX.Externes	0	0	0	12	6	6	4	4	9	19	13	73
Total	11	2	1	18	14	35	65	91	296	827	1.116	2.476
Homes												
I.Infeccioses	0	0	0	1	4	8	4	5	5	16	7	50
II.Tumors	0	0	2	1	8	14	59	112	266	274	116	852
III.Sang	0	0	0	0	0	1	0	0	2	4	4	11
IV.Endocrines	1	0	0	0	0	1	1	4	17	27	16	67
V.Mentals	0	0	0	0	0	1	0	1	4	15	20	41
VI.Nerviós	0	1	0	4	0	3	0	9	14	32	27	90
VII.Ull	0	0	0	0	0	0	0	0	0	0	0	0
VIII.Oïda	0	0	0	0	0	0	0	0	0	0	0	0
IX.Circulatori	0	0	1	1	4	8	26	56	170	294	213	773
X.Respiratori	1	0	0	0	4	4	7	7	48	130	93	294
XI.Digestiu	0	0	0	0	1	4	10	14	29	44	29	131
XII.Pell	0	0	0	0	0	0	0	0	0	0	0	0
XIII.Osteomuscular	0	0	0	0	0	0	0	1	3	7	16	27
XIV.Genitourinari	0	0	0	0	0	0	0	1	16	23	26	66
XV.Embaràs i part	0	0	0	0	0	0	0	0	0	0	0	0
XVI.Perinatal	11	0	1	1	0	0	0	0	0	0	0	13
XVII.Congènites	5	0	0	1	0	1	1	0	1	0	0	9
XVIII.Mal definides	2	0	0	0	2	1	3	2	2	13	21	46
XX.Externes	0	3	2	29	25	34	23	15	23	20	12	186
Total	20	4	6	38	48	80	134	227	600	899	600	2.656

Defuncions 20 grans grups per edat i sexe. Regions sanitàries, 2002

R.S. LLEIDA

	< 1	1- 4	5-14	15-24	25-34	35-44	45-54	55-64	65-74	75-84	>84	Total
Dones												
I.Infeccioses	0	0	0	0	2	2	0	0	5	11	11	31
II.Tumors	0	1	0	1	4	10	24	31	95	151	81	398
III.Sang	0	0	0	0	0	0	0	0	1	3	7	11
IV.Endocrines	0	0	0	1	0	0	1	3	10	24	27	66
V.Mentals	0	0	0	0	0	0	0	0	2	19	50	71
VI.Nerviós	0	0	0	0	0	0	1	1	11	29	37	79
VII.Ull	0	0	0	0	0	0	0	0	0	0	0	0
VIII.Oïda	0	0	0	0	0	0	0	0	0	0	0	0
IX.Circulatori	0	0	0	0	2	3	7	8	56	247	401	724
X.Respiratori	0	0	1	0	0	0	1	3	22	65	97	189
XI.Digestiu	0	0	0	0	0	0	2	4	11	38	32	87
XII.Pell	0	0	0	0	0	0	0	0	1	1	2	4
XIII.Osteomuscular	0	0	0	0	0	0	1	1	2	8	22	34
XIV.Genitourinari	0	0	0	0	0	0	0	0	3	21	24	48
XV.Embaràs i part	0	0	0	0	0	0	0	0	0	0	0	0
XVI.Perinatal	4	0	0	0	0	0	0	0	0	0	0	4
XVII.Congènites	1	0	0	0	0	0	0	0	1	0	0	2
XVIII.Mal definides	0	0	0	1	0	2	0	0	5	5	34	47
XX.Externes	1	2	2	4	4	3	6	2	7	13	17	61
Total	6	3	3	7	12	20	43	53	232	635	842	1.856
Homes												
I.Infeccioses	0	0	1	0	3	5	4	1	6	8	6	34
II.Tumors	0	0	1	4	3	9	40	85	164	220	87	613
III.Sang	0	0	0	0	0	1	0	2	0	1	3	7
IV.Endocrines	1	0	0	0	0	1	2	1	16	16	13	50
V.Mentals	0	0	0	0	0	1	1	0	6	18	16	42
VI.Nerviós	0	0	0	0	1	0	3	2	10	23	15	54
VII.Ull	0	0	0	0	0	0	0	0	0	0	1	1
VIII.Oïda	0	0	0	0	0	0	0	0	0	0	0	0
IX.Circulatori	0	0	0	0	2	5	21	25	117	240	208	618
X.Respiratori	0	0	0	0	0	4	2	7	45	119	97	274
XI.Digestiu	1	0	0	0	1	2	12	9	19	30	25	99
XII.Pell	0	0	0	0	0	0	0	0	0	2	1	3
XIII.Osteomuscular	0	0	0	0	0	0	0	1	2	5	11	19
XIV.Genitourinari	0	0	0	0	0	2	0	2	4	19	17	44
XV.Embaràs i part	0	0	0	0	0	0	0	0	0	0	0	0
XVI.Perinatal	4	0	1	0	0	0	0	0	0	0	0	5
XVII.Congènites	1	0	0	0	0	0	0	0	1	0	0	2
XVIII.Mal definides	0	0	0	0	4	2	6	3	7	4	15	41
XX.Externes	0	0	3	11	15	18	16	22	19	28	8	140
Total	7	0	6	15	29	50	107	160	416	733	523	2.046

Defuncions 20 grans grups per edat i sexe. Regions sanitàries, 2002

R.S. TARRAGONA

	< 1	1- 4	5-14	15-24	25-34	35-44	45-54	55-64	65-74	75-84	>84	Total
Dones												
I.Infeccioses	0	0	0	0	4	2	2	2	8	13	7	38
II.Tumors	0	0	1	0	5	15	36	52	77	146	69	401
III.Sang	0	0	0	0	0	0	0	0	3	4	5	12
IV.Endocrines	0	0	0	0	0	0	1	2	6	32	40	81
V.Mentals	0	0	0	0	0	0	0	1	4	26	78	109
VI.Nerviós	0	0	0	1	0	1	1	1	11	45	60	120
VII.Ull	0	0	0	0	0	0	0	0	0	0	0	0
VIII.Oïda	0	0	0	0	0	0	0	0	0	0	0	0
IX.Circulatori	0	0	0	1	2	3	4	12	83	250	366	721
X.Respiratori	0	0	0	0	0	1	3	3	14	49	93	163
XI.Digestiu	0	0	0	0	1	4	3	5	11	38	44	106
XII.Pell	0	0	0	0	0	0	1	1	0	2	5	9
XIII.Osteomuscular	0	0	0	0	0	0	1	0	1	7	27	36
XIV.Genitourinari	0	0	0	0	0	0	0	1	7	15	27	50
XV.Embaràs i part	0	0	0	0	0	0	0	0	0	0	0	0
XVI.Perinatal	2	0	0	0	0	0	0	0	0	0	0	2
XVII.Congènites	3	0	0	0	0	0	1	0	0	0	0	4
XVIII.Mal definides	0	0	0	0	1	1	2	2	5	20	62	93
XX.Externes	0	0	0	3	7	0	14	2	6	13	19	64
Total	5	0	1	5	20	27	69	84	236	660	902	2.009
Homes												
I.Infeccioses	0	0	1	0	2	9	5	1	10	5	11	44
II.Tumors	0	1	0	3	8	19	53	95	216	237	75	707
III.Sang	0	0	0	0	0	0	0	0	0	1	5	6
IV.Endocrines	0	0	0	1	0	0	1	2	15	21	21	61
V.Mentals	0	0	0	0	2	2	1	2	1	25	23	56
VI.Nerviós	0	1	0	1	1	0	4	8	10	34	29	88
VII.Ull	0	0	0	0	0	0	0	0	0	0	0	0
VIII.Oïda	0	0	0	0	0	0	0	0	0	0	0	0
IX.Circulatori	1	0	0	0	5	10	27	50	126	246	174	639
X.Respiratori	0	0	0	0	2	7	6	14	47	108	74	258
XI.Digestiu	0	0	0	0	1	10	11	24	26	28	26	126
XII.Pell	0	0	0	0	0	0	0	0	0	1	2	3
XIII.Osteomuscular	0	0	0	0	0	0	0	2	2	7	6	17
XIV.Genitourinari	0	0	0	0	0	1	1	4	5	24	18	53
XV.Embaràs i part	0	0	0	0	0	0	0	0	0	0	0	0
XVI.Perinatal	9	1	0	0	0	0	0	0	0	0	0	10
XVII.Congènites	3	0	0	0	0	0	0	0	1	0	0	4
XVIII.Mal definides	1	0	0	1	2	4	9	5	9	15	41	87
XX.Externes	0	0	0	22	33	20	12	14	24	16	7	148
Total	14	3	1	28	56	82	130	221	492	768	512	2.307

Defuncions 20 grans grups per edat i sexe. Regions sanitàries, 2002

R.S. TORTOSA

	< 1	1- 4	5-14	15-24	25-34	35-44	45-54	55-64	65-74	75-84	>84	Total
Dones												
I.Infeccioses	0	0	0	0	0	0	0	1	1	5	3	10
II.Tumors	0	0	0	0	4	12	7	12	28	54	32	149
III.Sang	0	0	0	0	0	0	0	0	0	2	2	4
IV.Endocrines	0	0	0	0	0	1	0	2	5	15	9	32
V.Mentals	0	0	0	0	1	0	0	0	1	19	15	36
VI.Nerviós	2	0	0	0	0	0	0	1	2	15	7	27
VII.Ull	0	0	0	0	0	0	0	0	0	0	1	1
VIII.Oïda	0	0	0	0	0	0	0	0	0	0	0	0
IX.Circulatori	0	0	0	0	0	1	2	8	32	91	132	266
X.Respiratori	0	0	0	0	1	0	1	2	3	17	43	67
XI.Digestiu	0	0	0	0	0	1	1	3	7	11	14	37
XII.Pell	0	0	0	0	0	0	0	0	1	2	0	3
XIII.Osteomuscular	0	0	0	0	0	0	0	0	0	1	10	11
XIV.Genitourinari	0	0	0	0	0	0	0	0	1	7	7	15
XV.Embaràs i part	0	0	0	0	0	0	0	0	0	0	0	0
XVI.Perinatal	1	0	0	0	0	0	0	0	0	0	0	1
XVII.Congènites	0	0	0	0	1	0	0	0	1	0	0	2
XVIII.Mal definides	0	0	0	0	0	1	1	1	1	5	24	33
XX.Externes	0	0	0	2	1	4	2	0	1	4	6	20
Total	3	0	0	2	8	20	14	30	84	248	305	714
Homes												
I.Infeccioses	0	0	0	0	0	3	0	0	1	3	2	9
II.Tumors	0	0	1	2	0	5	8	32	57	86	35	226
III.Sang	0	0	0	0	0	0	0	0	0	2	1	3
IV.Endocrines	0	0	0	0	0	0	0	1	8	5	4	18
V.Mentals	0	0	0	0	1	0	1	0	2	10	12	26
VI.Nerviós	0	0	0	0	0	1	2	0	2	5	6	16
VII.Ull	0	0	0	0	0	0	0	0	0	0	0	0
VIII.Oïda	0	0	0	0	0	0	0	0	0	0	0	0
IX.Circulatori	0	0	0	0	0	3	9	15	37	98	80	242
X.Respiratori	0	0	0	0	1	1	2	3	20	49	21	97
XI.Digestiu	0	0	0	0	0	2	4	3	11	12	8	40
XII.Pell	0	0	0	0	0	0	0	0	0	1	1	2
XIII.Osteomuscular	0	0	0	0	0	0	0	0	1	1	1	3
XIV.Genitourinari	0	0	0	0	0	0	0	2	3	6	9	20
XV.Embaràs i part	0	0	0	0	0	0	0	0	0	0	0	0
XVI.Perinatal	0	0	0	0	0	0	1	0	0	0	0	1
XVII.Congènites	3	0	0	0	0	1	0	1	0	0	0	5
XVIII.Mal definides	0	0	0	0	0	1	2	1	2	1	16	23
XX.Externes	0	0	0	10	3	4	6	6	6	10	3	48
Total	3	0	1	12	5	21	35	64	150	289	199	779

Defuncions 20 grans grups per edat i sexe. Regions sanitàries, 2002

R.S.BARCELONÈS NORD I MARESME

	< 1	1- 4	5-14	15-24	25-34	35-44	45-54	55-64	65-74	75-84	>84	Total
Dones												
I.Infeccioses	0	0	0	0	3	6	2	3	10	19	19	62
II.Tumors	0	0	1	2	9	22	52	63	148	179	123	599
III.Sang	0	0	0	0	0	0	0	0	1	7	8	16
IV.Endocrines	1	0	0	0	1	0	1	2	19	39	43	106
V.Mentals	0	0	0	1	3	0	0	0	2	66	124	196
VI.Nerviós	0	0	0	1	0	4	2	1	19	83	63	173
VII.Ull	0	0	0	0	0	0	0	0	0	0	0	0
VIII.Oïda	0	0	0	0	0	0	0	0	0	0	1	1
IX.Circulatori	0	0	0	0	1	3	11	23	85	306	483	912
X.Respiratori	0	0	0	0	0	2	2	8	16	69	125	222
XI.Digestiu	0	0	0	0	0	5	9	7	26	49	35	131
XII.Pell	0	0	0	0	0	0	0	0	1	1	4	6
XIII.Osteomuscular	0	0	0	0	1	1	2	2	2	12	21	41
XIV.Genitourinari	0	0	1	0	0	0	0	2	10	19	33	65
XV.Embaràs i part	0	0	0	0	1	0	0	0	0	0	0	1
XVI.Perinatal	6	0	0	0	0	0	0	0	0	0	0	6
XVII.Congènites	1	2	0	0	0	0	2	0	1	2	0	8
XVIII.Mal definides	0	0	0	1	1	0	2	3	3	16	56	82
XX.Externes	0	2	2	4	5	8	2	6	11	18	20	78
Total	8	4	4	9	25	51	87	120	354	885	1.158	2.705
Homes												
I.Infeccioses	0	0	0	0	5	18	10	8	10	17	9	77
II.Tumors	0	0	1	4	8	34	100	230	344	251	107	1.079
III.Sang	0	0	0	0	0	0	0	1	1	3	2	7
IV.Endocrines	0	1	1	0	0	0	2	2	14	22	11	53
V.Mentals	0	0	0	3	6	5	3	2	11	40	48	118
VI.Nerviós	0	0	0	0	0	0	2	9	14	36	20	81
VII.Ull	0	0	0	0	0	0	0	0	0	0	0	0
VIII.Oïda	0	0	0	0	0	0	0	0	0	0	0	0
IX.Circulatori	0	1	0	3	5	20	29	81	166	268	185	758
X.Respiratori	0	0	0	1	9	7	7	23	91	149	103	390
XI.Digestiu	0	0	0	0	3	11	13	19	61	56	20	183
XII.Pell	0	0	0	0	0	0	0	0	1	1	2	4
XIII.Osteomuscular	0	0	0	0	0	0	0	1	1	7	5	14
XIV.Genitourinari	0	0	0	0	0	0	4	3	8	31	21	67
XV.Embaràs i part	0	0	0	0	0	0	0	0	0	0	0	0
XVI.Perinatal	12	0	0	0	0	0	0	0	0	0	0	12
XVII.Congènites	5	1	0	1	0	1	0	1	0	0	0	9
XVIII.Mal definides	1	0	0	4	3	2	10	5	7	10	15	57
XX.Externes	1	0	1	10	30	24	23	16	13	15	9	142
Total	19	3	3	26	69	122	203	401	742	906	557	3.051

Taxes específiques 20 grans grups per edat i sexe (x100.000 hab.). Regions sanitàries, 2002

R.S. BARCELONA CIUTAT

	<1	1-4	5-14	15-24	25-34	35-44	45-54	55-64	65-74	75-84	>84	Total
Dones												
I.Infeccioses	15,20	4,09	0,00	1,25	5,84	7,97	6,70	10,84	34,57	75,50	159,38	21,26
II.Tumors	0,00	4,09	7,27	7,52	12,51	47,79	130,23	224,41	432,08	819,66	1.601,25	237,48
III.Sang	0,00	0,00	0,00	0,00	0,83	0,00	0,96	0,00	4,07	12,13	59,31	3,90
IV.Endocrines	0,00	0,00	0,00	0,00	1,67	1,77	2,87	11,93	32,53	152,34	400,31	34,09
V.Mentals	0,00	0,00	0,00	0,00	0,83	1,77	0,00	1,08	18,30	198,17	1.693,91	78,74
VI.Nerviós	0,00	0,00	1,82	1,25	0,83	2,66	2,87	13,01	65,07	242,66	770,97	59,50
VII.Ull	0,00	0,00	0,00	0,00	0,00	0,00	0,00	0,00	0,00	0,00	0,00	0,00
VIII.Oïda	0,00	0,00	0,00	0,00	0,00	0,00	0,00	0,00	0,00	0,00	0,00	0,00
IX.Circulatori	0,00	4,09	0,00	1,25	5,84	13,28	28,73	62,88	240,95	1.247,02	6.297,49	373,96
X.Respiratori	15,20	0,00	0,00	2,51	0,00	4,43	3,83	15,18	61,00	327,59	1.601,25	95,72
XI.Digestiu	15,20	0,00	0,00	0,00	0,00	7,08	11,49	21,68	69,13	165,82	596,76	49,43
XII.Pell	0,00	0,00	0,00	0,00	0,00	0,00	0,00	0,00	3,05	4,04	59,31	2,77
XIII.Osteomuscular	0,00	0,00	0,00	0,00	0,00	0,00	1,92	4,34	7,12	40,44	114,90	9,31
XIV.Genitourinari	0,00	0,00	0,00	0,00	0,00	0,00	3,83	4,34	13,22	75,50	329,89	20,88
XV.Embaràs i part	0,00	0,00	0,00	0,00	0,00	0,00	0,00	0,00	0,00	0,00	0,00	0,00
XVI.Perinatal	91,19	0,00	0,00	1,25	0,00	0,00	0,00	0,00	0,00	0,00	0,00	0,88
XVII.Congènites	75,99	4,09	1,82	3,76	1,67	2,66	0,96	1,08	2,03	1,35	0,00	2,52
XVIII.Mal definides	15,20	0,00	0,00	0,00	0,83	0,89	3,83	2,17	7,12	37,75	307,65	15,97
XX.Externes	0,00	0,00	0,00	13,78	9,17	7,08	14,36	23,85	31,52	86,28	415,14	34,46
Total	227,96	16,36	10,90	32,57	40,02	97,36	212,59	396,79	1.021,74	3.486,26	14.407,50	1.040,86
Homes												
I.Infeccioses	0,00	3,84	1,73	2,39	8,75	38,54	22,88	24,84	51,12	113,53	262,71	29,66
II.Tumors	14,59	0,00	6,93	4,77	5,57	44,96	196,13	479,41	1.004,90	1.863,85	3.081,74	349,03
III.Sang	0,00	0,00	0,00	0,00	0,00	0,00	1,09	4,97	8,07	16,56	70,73	3,53
IV.Endocrines	14,59	3,84	0,00	0,00	0,00	0,92	4,36	16,15	64,57	212,88	414,27	28,11
V.Mentals	0,00	0,00	0,00	3,58	11,13	7,34	5,45	4,97	32,29	238,89	1.172,07	38,84
VI.Nerviós	29,18	3,84	3,46	2,39	0,80	5,51	17,43	13,66	79,37	224,70	828,53	39,13
VII.Ull	0,00	0,00	0,00	0,00	0,00	0,00	0,00	0,00	0,00	0,00	10,10	0,14
VIII.Oïda	0,00	0,00	0,00	0,00	0,00	0,00	0,00	0,00	0,00	0,00	10,10	0,14
IX.Circulatori	0,00	0,00	0,00	2,39	10,34	36,70	96,97	243,43	656,48	1.941,91	6.436,29	322,90
X.Respiratori	0,00	0,00	0,00	1,19	3,18	3,67	17,43	62,10	239,45	917,73	3.233,30	135,74
XI.Digestiu	0,00	3,84	0,00	1,19	0,00	13,76	45,76	63,34	154,70	272,01	636,56	56,92
XII.Pell	0,00	0,00	0,00	0,00	0,00	0,00	0,00	0,00	1,35	11,83	20,21	1,13
XIII.Osteomuscular	0,00	0,00	0,00	0,00	0,00	0,92	0,00	1,24	2,69	28,38	141,46	4,24
XIV.Genitourinari	0,00	0,00	0,00	0,00	0,00	0,00	4,36	6,21	45,74	132,46	818,43	25,43
XV.Embaràs i part	0,00	0,00	0,00	0,00	0,00	0,00	0,00	0,00	0,00	0,00	0,00	0,00
XVI.Perinatal	204,29	0,00	0,00	0,00	0,00	0,00	0,00	0,00	0,00	0,00	0,00	1,98
XVII.Congènites	58,37	0,00	1,73	1,19	1,59	0,92	1,09	1,24	0,00	2,37	0,00	1,70
XVIII.Mal definides	0,00	0,00	0,00	0,00	2,39	5,51	6,54	6,21	24,21	63,86	404,16	14,83
XX.Externes	0,00	3,84	3,46	38,19	46,92	32,12	38,14	49,68	53,81	139,55	727,49	52,97
Total	321,03	19,20	17,32	57,29	90,67	190,86	457,63	977,45	2.418,75	6.180,52	18.268,16	1.106,43

Taxes específiques 20 grans grups per edat i sexe (x100.000 hab.). Regions sanitàries, 2002

R.S. COSTA DE PONENT

	<1	1-4	5-14	15-24	25-34	35-44	45-54	55-64	65-74	75-84	>84	Total
Dones												
I.Infeccioses	29,20	0,00	0,00	0,00	0,00	3,15	7,31	6,08	21,05	48,56	182,62	10,55
II.Tumors	0,00	0,00	0,00	3,79	8,01	32,50	81,63	194,40	371,88	836,98	1.643,56	150,49
III.Sang	0,00	0,00	0,00	0,00	0,00	0,00	0,00	0,00	1,75	34,28	83,01	3,68
IV.Endocrines	14,60	0,00	1,81	0,00	0,00	0,00	0,00	10,63	42,10	168,54	581,06	25,91
V.Mentals	0,00	0,00	0,00	0,00	0,89	1,05	2,44	0,00	24,56	319,94	1.942,39	58,21
VI.Nerviós	29,20	4,09	9,07	2,52	3,56	0,00	3,66	15,19	42,10	262,80	630,86	35,02
VII.Ull	0,00	0,00	0,00	0,00	0,00	0,00	0,00	0,00	0,00	0,00	0,00	0,00
VIII.Oïda	0,00	0,00	0,00	0,00	0,00	0,00	0,00	0,00	0,00	0,00	0,00	0,00
IX.Circulatori	14,60	0,00	1,81	0,00	0,89	11,53	23,15	63,79	266,63	1.636,82	6.922,89	261,31
X.Respiratori	0,00	0,00	0,00	1,26	0,89	2,10	3,66	12,15	56,13	279,94	1.294,93	48,14
XI.Digestiu	14,60	0,00	0,00	0,00	2,67	8,39	6,09	15,19	63,15	225,67	655,76	35,34
XII.Pell	0,00	0,00	0,00	0,00	0,00	0,00	0,00	0,00	0,00	8,57	66,41	1,76
XIII.Osteomuscular	0,00	0,00	0,00	0,00	0,00	0,00	0,00	4,56	5,26	54,27	373,54	11,19
XIV.Genitourinari	0,00	0,00	0,00	0,00	0,00	0,00	0,00	6,08	21,05	139,97	415,04	18,39
XV.Embaràs i part	0,00	0,00	0,00	0,00	0,00	0,00	0,00	0,00	0,00	0,00	0,00	0,00
XVI.Perinatal	72,99	0,00	1,81	0,00	0,00	0,00	0,00	0,00	0,00	0,00	0,00	0,96
XVII.Congènites	58,39	0,00	0,00	1,26	0,89	0,00	2,44	1,52	0,00	2,86	8,30	1,76
XVIII.Mal definides	43,80	0,00	0,00	0,00	0,89	3,15	1,22	3,04	12,28	62,84	589,36	17,59
XX.Externes	0,00	4,09	1,81	6,31	3,56	10,48	15,84	18,23	42,10	114,26	307,13	23,51
Total	277,37	8,18	16,33	15,15	22,26	72,34	147,43	350,84	970,04	4.196,30	15.696,85	703,81
Homes												
I.Infeccioses	0,00	0,00	0,00	3,61	4,99	24,57	16,25	18,21	41,84	82,59	145,38	17,05
II.Tumors	14,00	0,00	3,44	4,81	4,99	41,98	187,53	473,46	1.057,85	2.151,71	3.551,40	278,10
III.Sang	0,00	0,00	0,00	0,00	0,00	1,02	0,00	0,00	3,98	13,04	124,61	1,95
IV.Endocrines	0,00	0,00	1,72	0,00	0,83	0,00	6,25	16,69	53,79	195,61	519,21	18,67
V.Mentals	0,00	0,00	1,72	1,20	6,66	5,12	1,25	15,17	53,79	308,63	1.578,40	32,47
VI.Nerviós	28,00	0,00	0,00	2,41	3,33	6,14	6,25	9,10	55,78	265,16	685,36	23,87
VII.Ull	0,00	0,00	0,00	0,00	0,00	0,00	0,00	0,00	0,00	0,00	0,00	0,00
VIII.Oïda	0,00	0,00	0,00	0,00	0,00	0,00	0,00	0,00	0,00	0,00	0,00	0,00
IX.Circulatori	0,00	0,00	0,00	3,61	10,82	24,57	88,77	220,04	755,04	2.095,20	7.082,04	236,70
X.Respiratori	0,00	3,87	0,00	3,61	5,83	0,00	10,00	54,63	243,05	917,19	3.011,42	86,53
XI.Digestiu	0,00	0,00	0,00	0,00	0,83	19,45	35,01	51,59	119,53	308,63	726,90	40,26
XII.Pell	0,00	0,00	0,00	0,00	0,00	0,00	0,00	0,00	3,98	8,69	41,54	0,97
XIII.Osteomuscular	0,00	0,00	0,00	0,00	0,00	0,00	1,25	1,52	11,95	65,20	311,53	6,17
XIV.Genitourinari	0,00	0,00	0,00	0,00	0,00	2,05	1,25	13,66	31,88	152,14	623,05	15,10
XV.Embaràs i part	0,00	0,00	0,00	0,00	0,00	0,00	0,00	0,00	0,00	0,00	0,00	0,00
XVI.Perinatal	153,98	0,00	0,00	0,00	0,00	0,00	0,00	0,00	0,00	0,00	0,00	1,79
XVII.Congènites	97,98	0,00	0,00	1,20	0,83	2,05	0,00	1,52	1,99	4,35	0,00	2,27
XVIII.Mal definides	0,00	0,00	0,00	0,00	3,33	10,24	11,25	16,69	21,91	91,28	623,05	15,59
XX.Externes	0,00	0,00	3,44	43,32	37,45	37,88	48,76	57,66	67,73	165,18	477,67	47,41
Total	293,95	3,87	10,31	63,77	79,90	175,08	413,82	949,95	2.524,11	6.824,60	19.501,56	824,89

Taxes específiques 20 grans grups per edat i sexe (x100.000 hab.). Regions sanitàries, 2002

R.S. DEL CENTRE

	<1	1-4	5-14	15-24	25-34	35-44	45-54	55-64	65-74	75-84	>84	Total
Dones												
I.Infeccioses	0,00	3,39	0,00	1,10	0,81	3,51	3,24	7,40	28,56	52,05	130,57	10,70
II.Tumors	0,00	0,00	0,00	5,49	6,49	34,22	87,48	156,85	431,40	758,09	1.442,75	150,39
III.Sang	0,00	0,00	0,00	1,10	0,00	0,88	2,16	0,00	4,51	18,10	84,87	3,89
IV.Endocrines	0,00	0,00	0,00	0,00	0,81	0,88	4,32	10,36	49,60	171,98	548,37	28,63
V.Mentals	0,00	0,00	0,00	0,00	0,81	0,88	1,08	4,44	27,06	300,97	2.004,18	64,49
VI.Nerviós	12,53	0,00	0,00	1,10	0,81	1,76	4,32	8,88	43,59	291,92	796,45	41,00
VII.Ull	0,00	0,00	0,00	0,00	0,00	0,00	0,00	0,00	0,00	0,00	6,53	0,14
VIII.Oïda	0,00	0,00	0,00	0,00	0,00	0,00	0,00	0,00	0,00	0,00	0,00	0,00
IX.Circulatori	0,00	0,00	1,48	2,19	6,49	9,65	20,52	65,11	278,08	1.412,08	6.737,17	267,71
X.Respiratori	0,00	0,00	0,00	2,19	2,44	5,27	5,40	5,92	67,64	312,29	1.566,78	61,58
XI.Digestiu	0,00	0,00	0,00	0,00	0,81	2,63	5,40	20,72	48,10	246,66	731,17	38,36
XII.Pell	0,00	0,00	0,00	0,00	0,00	0,00	0,00	0,00	0,00	4,53	39,17	1,11
XIII.Osteomuscular	0,00	0,00	0,00	0,00	0,00	0,00	1,08	4,44	10,52	76,94	313,36	12,93
XIV.Genitourinari	0,00	0,00	0,00	0,00	0,00	0,88	1,08	1,48	24,05	117,67	456,98	19,60
XV.Embaràs i part	0,00	0,00	0,00	0,00	0,81	0,00	0,00	0,00	0,00	0,00	0,00	0,14
XVI.Perinatal	125,34	0,00	0,00	0,00	0,00	0,00	0,00	0,00	0,00	0,00	0,00	1,39
XVII.Congènites	87,74	3,39	0,00	0,00	1,62	0,00	2,16	2,96	1,50	2,26	0,00	2,22
XVIII.Mal definides	12,53	0,00	0,00	0,00	2,44	0,88	3,24	1,48	7,52	49,79	548,37	16,68
XX.Externes	12,53	3,39	1,48	15,36	8,93	5,27	12,96	16,28	22,55	63,36	319,89	20,71
Total	250,69	10,17	2,96	28,53	33,28	66,69	154,44	306,31	1.044,67	3.878,71	15.726,60	741,68
Homes												
I.Infeccioses	0,00	6,36	0,00	0,00	3,82	18,79	11,66	12,12	26,65	87,04	136,82	13,80
II.Tumors	11,59	9,54	2,77	3,11	7,64	35,01	190,73	460,52	1.018,07	1.924,94	3.222,86	268,20
III.Sang	11,59	0,00	0,00	0,00	0,76	0,85	3,18	0,00	10,66	10,04	91,21	2,96
IV.Endocrines	0,00	0,00	0,00	1,04	0,76	1,71	5,30	12,12	62,19	184,13	425,66	19,02
V.Mentals	0,00	0,00	0,00	3,11	3,06	4,27	2,12	4,54	33,76	318,03	1.839,46	35,50
VI.Nerviós	0,00	3,18	4,15	1,04	0,76	3,42	8,48	16,66	67,52	220,95	790,51	26,06
VII.Ull	0,00	0,00	0,00	0,00	0,00	0,00	0,00	0,00	0,00	0,00	0,00	0,00
VIII.Oïda	0,00	0,00	0,00	0,00	0,00	0,00	0,00	0,00	0,00	0,00	0,00	0,00
IX.Circulatori	11,59	0,00	0,00	1,04	4,58	22,20	75,23	162,09	563,23	1.878,08	6.187,29	210,87
X.Respiratori	0,00	3,18	0,00	1,04	3,06	5,98	11,66	59,08	291,38	977,54	2.934,02	100,29
XI.Digestiu	0,00	0,00	0,00	0,00	0,76	12,81	25,43	45,45	122,59	294,60	729,71	38,74
XII.Pell	0,00	0,00	0,00	0,00	0,00	0,00	0,00	0,00	0,00	10,04	15,20	0,56
XIII.Osteomuscular	0,00	0,00	0,00	0,00	0,00	0,00	1,06	4,54	3,55	53,56	212,83	5,07
XIV.Genitourinari	0,00	0,00	0,00	0,00	0,76	0,00	6,36	3,03	47,97	180,78	653,69	18,73
XV.Embaràs i part	0,00	0,00	0,00	0,00	0,00	0,00	0,00	0,00	0,00	0,00	0,00	0,00
XVI.Perinatal	231,80	0,00	0,00	0,00	0,00	0,00	0,00	0,00	0,00	0,00	0,00	2,82
XVII.Congènites	81,13	3,18	2,77	1,04	0,00	0,00	2,12	0,00	0,00	0,00	0,00	1,83
XVIII.Mal definides	34,77	0,00	0,00	2,07	7,64	5,98	11,66	13,63	17,77	63,61	562,48	15,21
XX.Externes	11,59	3,18	4,15	53,92	38,96	33,30	45,56	36,36	74,62	127,21	334,45	44,51
Total	394,07	28,62	13,84	67,40	72,57	144,31	400,53	830,15	2.339,96	6.330,55	18.136,21	804,18

Taxes específiques 20 grans grups per edat i sexe (x100.000 hab.). Regions sanitàries, 2002

R.S. GIRONA

	<1	1-4	5-14	15-24	25-34	35-44	45-54	55-64	65-74	75-84	>84	Total
Dones												
I.Infeccioses	0,00	0,00	0,00	0,00	6,62	6,81	2,76	7,39	17,47	86,91	41,60	12,27
II.Tumors	0,00	8,95	0,00	8,56	0,00	38,57	115,89	236,62	464,82	965,72	1.469,98	198,35
III.Sang	0,00	0,00	0,00	0,00	0,00	0,00	0,00	3,70	0,00	14,49	124,81	4,56
IV.Endocrines	34,46	0,00	0,00	0,00	2,21	0,00	0,00	14,79	31,45	207,63	568,58	34,69
V.Mentals	0,00	0,00	0,00	0,00	0,00	2,27	2,76	0,00	17,47	149,69	1.206,49	43,81
VI.Nerviós	0,00	8,95	3,70	2,85	0,00	2,27	5,52	3,70	52,42	299,37	1.012,34	55,02
VII.Ull	0,00	0,00	0,00	0,00	0,00	0,00	0,00	0,00	0,00	0,00	0,00	0,00
VIII.Oïda	0,00	0,00	0,00	0,00	0,00	0,00	0,00	0,00	0,00	0,00	0,00	0,00
IX.Circulatori	0,00	0,00	0,00	0,00	4,41	6,81	16,56	36,97	237,65	1.463,06	6.906,12	311,89
X.Respiratori	0,00	0,00	0,00	5,71	0,00	0,00	0,00	11,09	66,40	309,03	1.608,65	71,49
XI.Digestiu	0,00	0,00	0,00	0,00	2,21	9,07	16,56	0,00	48,93	178,66	651,78	38,20
XII.Pell	0,00	0,00	0,00	0,00	0,00	0,00	0,00	0,00	0,00	9,66	41,60	1,75
XIII.Osteomuscular	0,00	0,00	0,00	0,00	0,00	0,00	0,00	0,00	13,98	48,29	457,63	16,47
XIV.Genitourinari	0,00	0,00	0,00	0,00	0,00	0,00	0,00	7,39	20,97	53,11	402,16	16,82
XV.Embaràs i part	0,00	0,00	0,00	0,00	2,21	0,00	0,00	0,00	0,00	0,00	0,00	0,35
XVI.Perinatal	172,29	0,00	0,00	0,00	0,00	0,00	0,00	0,00	0,00	0,00	0,00	1,75
XVII.Congènites	103,38	0,00	0,00	0,00	0,00	0,00	0,00	0,00	3,49	4,83	13,87	2,10
XVIII.Mal definides	68,92	0,00	0,00	0,00	0,00	0,00	8,28	0,00	27,96	111,06	790,46	32,59
XX.Externes	0,00	0,00	0,00	34,25	13,23	13,61	11,04	14,79	31,45	91,74	180,28	25,58
Total	379,05	17,91	3,70	51,38	30,87	79,40	179,35	336,44	1.034,49	3.993,24	15.476,36	867,70
Homes												
I.Infeccioses	0,00	0,00	0,00	2,71	8,32	17,29	10,61	18,45	19,55	109,10	202,84	17,68
II.Tumors	0,00	0,00	7,09	2,71	16,63	30,26	156,54	413,36	1.039,92	1.868,39	3.361,34	301,35
III.Sang	0,00	0,00	0,00	0,00	0,00	2,16	0,00	0,00	7,82	27,28	115,91	3,89
IV.Endocrines	32,33	0,00	0,00	0,00	0,00	2,16	2,65	14,76	66,46	184,11	463,63	23,70
V.Mentals	0,00	0,00	0,00	0,00	0,00	2,16	0,00	3,69	15,64	102,28	579,54	14,50
VI.Nerviós	0,00	8,53	0,00	10,85	0,00	6,48	0,00	33,22	54,73	218,21	782,38	31,83
VII.Ull	0,00	0,00	0,00	0,00	0,00	0,00	0,00	0,00	0,00	0,00	0,00	0,00
VIII.Oïda	0,00	0,00	0,00	0,00	0,00	0,00	0,00	0,00	0,00	0,00	0,00	0,00
IX.Circulatori	0,00	0,00	3,55	2,71	8,32	17,29	68,98	206,68	664,61	2.004,77	6.172,12	273,41
X.Respiratori	32,33	0,00	0,00	0,00	8,32	8,64	18,57	25,84	187,65	886,46	2.694,87	103,99
XI.Digestiu	0,00	0,00	0,00	0,00	2,08	8,64	26,53	51,67	113,37	300,03	840,34	46,33
XII.Pell	0,00	0,00	0,00	0,00	0,00	0,00	0,00	0,00	0,00	0,00	0,00	0,00
XIII.Osteomuscular	0,00	0,00	0,00	0,00	0,00	0,00	0,00	3,69	11,73	47,73	463,63	9,55
XIV.Genitourinari	0,00	0,00	0,00	0,00	0,00	0,00	0,00	3,69	62,55	156,84	753,40	23,34
XV.Embaràs i part	0,00	0,00	0,00	0,00	0,00	0,00	0,00	0,00	0,00	0,00	0,00	0,00
XVI.Perinatal	355,64	0,00	3,55	2,71	0,00	0,00	0,00	0,00	0,00	0,00	0,00	4,60
XVII.Congènites	161,66	0,00	0,00	2,71	0,00	2,16	2,65	0,00	3,91	0,00	0,00	3,18
XVIII.Mal definides	64,66	0,00	0,00	0,00	4,16	2,16	7,96	7,38	7,82	88,65	608,52	16,27
XX.Externes	0,00	25,58	7,09	78,68	51,97	73,48	61,02	55,36	89,92	136,38	347,73	65,79
Total	646,62	34,11	21,28	103,10	99,78	172,89	355,53	837,79	2.345,67	6.130,24	17.386,26	939,42

Taxes específiques 20 grans grups per edat i sexe (x100.000 hab.). Regions sanitàries, 2002

R.S. LLEIDA

	<1	1-4	5-14	15-24	25-34	35-44	45-54	55-64	65-74	75-84	>84	Total
Dones												
I.Infeccioses	0,00	0,00	0,00	0,00	7,60	7,67	0,00	0,00	24,72	71,73	202,95	17,69
II.Tumors	0,00	16,16	0,00	4,86	15,20	38,33	112,72	181,91	469,69	984,61	1.494,46	227,11
III.Sang	0,00	0,00	0,00	0,00	0,00	0,00	0,00	0,00	4,94	19,56	129,15	6,28
IV.Endocrines	0,00	0,00	0,00	4,86	0,00	0,00	4,70	17,60	49,44	156,49	498,15	37,66
V.Mentals	0,00	0,00	0,00	0,00	0,00	0,00	0,00	0,00	9,89	123,89	922,51	40,51
VI.Nerviós	0,00	0,00	0,00	0,00	0,00	0,00	4,70	5,87	54,39	189,10	682,66	45,08
VII.Ull	0,00	0,00	0,00	0,00	0,00	0,00	0,00	0,00	0,00	0,00	0,00	0,00
VIII.Oïda	0,00	0,00	0,00	0,00	0,00	0,00	0,00	0,00	0,00	0,00	0,00	0,00
IX.Circulatori	0,00	0,00	0,00	0,00	7,60	11,50	32,88	46,95	276,87	1.610,59	7.398,52	413,14
X.Respiratori	0,00	0,00	6,60	0,00	0,00	0,00	4,70	17,60	108,77	423,84	1.789,67	107,85
XI.Digestiu	0,00	0,00	0,00	0,00	0,00	0,00	9,39	23,47	54,39	247,78	590,41	49,64
XII.Pell	0,00	0,00	0,00	0,00	0,00	0,00	0,00	0,00	4,94	6,52	36,90	2,28
XIII.Osteomuscular	0,00	0,00	0,00	0,00	0,00	0,00	4,70	5,87	9,89	52,16	405,90	19,40
XIV.Genitourinari	0,00	0,00	0,00	0,00	0,00	0,00	0,00	0,00	14,83	136,93	442,80	27,39
XV.Embaràs i part	0,00	0,00	0,00	0,00	0,00	0,00	0,00	0,00	0,00	0,00	0,00	0,00
XVI.Perinatal	248,91	0,00	0,00	0,00	0,00	0,00	0,00	0,00	0,00	0,00	0,00	2,28
XVII.Congènites	62,23	0,00	0,00	0,00	0,00	0,00	0,00	0,00	4,94	0,00	0,00	1,14
XVIII.Mal definides	0,00	0,00	0,00	4,86	0,00	7,67	0,00	0,00	24,72	32,60	627,31	26,82
XX.Externes	62,23	32,32	13,21	19,43	15,20	11,50	28,18	11,74	34,61	84,77	313,65	34,81
Total	373,37	48,48	19,81	34,01	45,59	76,66	201,95	311,01	1.147,04	4.140,58	15.535,06	1.059,09
Homes												
I.Infeccioses	0,00	0,00	6,28	0,00	10,46	17,60	17,73	6,09	33,60	67,56	205,48	19,48
II.Tumors	0,00	0,00	6,28	18,37	10,46	31,67	177,30	517,76	918,30	1.857,95	2.979,45	351,14
III.Sang	0,00	0,00	0,00	0,00	0,00	3,52	0,00	12,18	0,00	8,45	102,74	4,01
IV.Endocrines	58,31	0,00	0,00	0,00	0,00	3,52	8,86	6,09	89,59	135,12	445,21	28,64
V.Mentals	0,00	0,00	0,00	0,00	0,00	3,52	4,43	0,00	33,60	152,01	547,95	24,06
VI.Nerviós	0,00	0,00	0,00	0,00	3,49	0,00	13,30	12,18	55,99	194,24	513,70	30,93
VII.Ull	0,00	0,00	0,00	0,00	0,00	0,00	0,00	0,00	0,00	0,00	34,25	0,57
VIII.Oïda	0,00	0,00	0,00	0,00	0,00	0,00	0,00	0,00	0,00	0,00	0,00	0,00
IX.Circulatori	0,00	0,00	0,00	0,00	6,97	17,60	93,08	152,28	655,13	2.026,86	7.123,29	354,00
X.Respiratori	0,00	0,00	0,00	0,00	0,00	14,08	8,86	42,64	251,97	1.004,98	3.321,92	156,95
XI.Digestiu	58,31	0,00	0,00	0,00	3,49	7,04	53,19	54,82	106,39	253,36	856,16	56,71
XII.Pell	0,00	0,00	0,00	0,00	0,00	0,00	0,00	0,00	0,00	16,89	34,25	1,72
XIII.Osteomuscular	0,00	0,00	0,00	0,00	0,00	0,00	0,00	6,09	11,20	42,23	376,71	10,88
XIV.Genitourinari	0,00	0,00	0,00	0,00	0,00	7,04	0,00	12,18	22,40	160,46	582,19	25,20
XV.Embaràs i part	0,00	0,00	0,00	0,00	0,00	0,00	0,00	0,00	0,00	0,00	0,00	0,00
XVI.Perinatal	233,24	0,00	6,28	0,00	0,00	0,00	0,00	0,00	0,00	0,00	0,00	2,86
XVII.Congènites	58,31	0,00	0,00	0,00	0,00	0,00	0,00	0,00	5,60	0,00	0,00	1,15
XVIII.Mal definides	0,00	0,00	0,00	0,00	13,95	7,04	26,59	18,27	39,20	33,78	513,70	23,49
XX.Externes	0,00	0,00	18,83	50,53	52,30	63,34	70,92	134,01	106,39	236,47	273,97	80,19
Total	408,16	0,00	37,66	68,91	101,12	175,95	474,27	974,60	2.329,36	6.190,36	17.910,96	1.171,99

Taxes específiques 20 grans grups per edat i sexe (x100.000 hab.). Regions sanitàries, 2002

R.S. TARRAGONA

	<1	1-4	5-14	15-24	25-34	35-44	45-54	55-64	65-74	75-84	>84	Total
Dones												
I.Infeccioses	0,00	0,00	0,00	0,00	10,25	5,41	6,45	8,50	34,58	81,21	126,72	15,83
II.Tumors	0,00	0,00	4,45	0,00	12,81	40,61	116,06	220,92	332,83	912,10	1.249,09	167,01
III.Sang	0,00	0,00	0,00	0,00	0,00	0,00	0,00	0,00	12,97	24,99	90,51	5,00
IV.Endocrines	0,00	0,00	0,00	0,00	0,00	0,00	3,22	8,50	25,93	199,91	724,11	33,73
V.Mentals	0,00	0,00	0,00	0,00	0,00	0,00	0,00	4,25	17,29	162,43	1.412,02	45,40
VI.Nerviós	0,00	0,00	0,00	3,28	0,00	2,71	3,22	4,25	47,55	281,13	1.086,17	49,98
VII.Ull	0,00	0,00	0,00	0,00	0,00	0,00	0,00	0,00	0,00	0,00	0,00	0,00
VIII.Oïda	0,00	0,00	0,00	0,00	0,00	0,00	0,00	0,00	0,00	0,00	0,00	0,00
IX.Circulatori	0,00	0,00	0,00	3,28	5,12	8,12	12,90	50,98	358,76	1.561,82	6.625,63	300,28
X.Respiratori	0,00	0,00	0,00	0,00	0,00	2,71	9,67	12,75	60,51	306,12	1.683,56	67,89
XI.Digestiu	0,00	0,00	0,00	0,00	2,56	10,83	9,67	21,24	47,55	237,40	796,52	44,15
XII.Pell	0,00	0,00	0,00	0,00	0,00	0,00	3,22	4,25	0,00	12,49	90,51	3,75
XIII.Osteomuscular	0,00	0,00	0,00	0,00	0,00	0,00	3,22	0,00	4,32	43,73	488,78	14,99
XIV.Genitourinari	0,00	0,00	0,00	0,00	0,00	0,00	0,00	4,25	30,26	93,71	488,78	20,82
XV.Embaràs i part	0,00	0,00	0,00	0,00	0,00	0,00	0,00	0,00	0,00	0,00	0,00	0,00
XVI.Perinatal	78,19	0,00	0,00	0,00	0,00	0,00	0,00	0,00	0,00	0,00	0,00	0,83
XVII.Congènites	117,28	0,00	0,00	0,00	0,00	0,00	3,22	0,00	0,00	0,00	0,00	1,67
XVIII.Mal definides	0,00	0,00	0,00	0,00	2,56	2,71	6,45	8,50	21,61	124,95	1.122,38	38,73
XX.Externes	0,00	0,00	0,00	9,84	17,94	0,00	45,13	8,50	25,93	81,21	343,95	26,65
Total	195,47	0,00	4,45	16,41	51,25	73,09	222,44	356,87	1.020,10	4.123,20	16.328,75	836,70
Homes												
I.Infeccioses	0,00	0,00	4,21	0,00	4,81	23,57	15,71	4,21	48,70	43,52	395,40	18,42
II.Tumors	0,00	10,15	0,00	9,25	19,23	49,75	166,54	400,13	1.051,91	2.063,02	2.695,90	295,93
III.Sang	0,00	0,00	0,00	0,00	0,00	0,00	0,00	0,00	0,00	8,70	179,73	2,51
IV.Endocrines	0,00	0,00	0,00	3,08	0,00	0,00	3,14	8,42	73,05	182,80	754,85	25,53
V.Mentals	0,00	0,00	0,00	0,00	4,81	5,24	3,14	8,42	4,87	217,62	826,74	23,44
VI.Nerviós	0,00	10,15	0,00	3,08	2,40	0,00	12,57	33,70	48,70	295,96	1.042,42	36,83
VII.Ull	0,00	0,00	0,00	0,00	0,00	0,00	0,00	0,00	0,00	0,00	0,00	0,00
VIII.Oïda	0,00	0,00	0,00	0,00	0,00	0,00	0,00	0,00	0,00	0,00	0,00	0,00
IX.Circulatori	37,38	0,00	0,00	0,00	12,02	26,18	84,84	210,60	613,62	2.141,36	6.254,49	267,47
X.Respiratori	0,00	0,00	0,00	0,00	4,81	18,33	18,85	58,97	228,89	940,11	2.659,96	107,99
XI.Digestiu	0,00	0,00	0,00	0,00	2,40	26,18	34,56	101,09	126,62	243,73	934,58	52,74
XII.Pell	0,00	0,00	0,00	0,00	0,00	0,00	0,00	0,00	0,00	8,70	71,89	1,26
XIII.Osteomuscular	0,00	0,00	0,00	0,00	0,00	0,00	0,00	8,42	9,74	60,93	215,67	7,12
XIV.Genitourinari	0,00	0,00	0,00	0,00	0,00	2,62	3,14	16,85	24,35	208,91	647,02	22,18
XV.Embaràs i part	0,00	0,00	0,00	0,00	0,00	0,00	0,00	0,00	0,00	0,00	0,00	0,00
XVI.Perinatal	336,45	10,15	0,00	0,00	0,00	0,00	0,00	0,00	0,00	0,00	0,00	4,19
XVII.Congènites	112,15	0,00	0,00	0,00	0,00	0,00	0,00	0,00	4,87	0,00	0,00	1,67
XVIII.Mal definides	37,38	0,00	0,00	3,08	4,81	10,47	28,28	21,06	43,83	130,57	1.473,76	36,42
XX.Externes	0,00	0,00	0,00	67,82	79,32	52,37	37,71	58,97	116,88	139,28	251,62	61,95
Total	523,36	30,45	4,21	86,31	134,61	214,70	408,48	930,84	2.396,03	6.685,24	18.404,03	965,65

Taxes específiques 20 grans grups per edat i sexe (x100.000 hab.). Regions sanitàries, 2002

R.S. TORTOSA

	<1	1-4	5-14	15-24	25-34	35-44	45-54	55-64	65-74	75-84	>84	Total
Dones												
I.Infeccioses	0,00	0,00	0,00	0,00	0,00	0,00	0,00	13,93	12,00	82,60	150,15	14,58
II.Tumors	0,00	0,00	0,00	0,00	40,21	125,88	83,86	167,11	336,09	892,12	1.601,60	217,27
III.Sang	0,00	0,00	0,00	0,00	0,00	0,00	0,00	0,00	0,00	33,04	100,10	5,83
IV.Endocrines	0,00	0,00	0,00	0,00	0,00	10,49	0,00	27,85	60,02	247,81	450,45	46,66
V.Mentals	0,00	0,00	0,00	0,00	10,05	0,00	0,00	0,00	12,00	313,89	750,75	52,50
VI.Nerviós	332,23	0,00	0,00	0,00	0,00	0,00	0,00	13,93	24,01	247,81	350,35	39,37
VII.Ull	0,00	0,00	0,00	0,00	0,00	0,00	0,00	0,00	0,00	0,00	50,05	1,46
VIII.Oïda	0,00	0,00	0,00	0,00	0,00	0,00	0,00	0,00	0,00	0,00	0,00	0,00
IX.Circulatori	0,00	0,00	0,00	0,00	0,00	10,49	23,96	111,41	384,11	1.503,39	6.606,61	387,89
X.Respiratori	0,00	0,00	0,00	0,00	10,05	0,00	11,98	27,85	36,01	280,85	2.152,15	97,70
XI.Digestiu	0,00	0,00	0,00	0,00	0,00	10,49	11,98	41,78	84,02	181,73	700,70	53,95
XII.Pell	0,00	0,00	0,00	0,00	0,00	0,00	0,00	0,00	12,00	33,04	0,00	4,37
XIII.Osteomuscular	0,00	0,00	0,00	0,00	0,00	0,00	0,00	0,00	0,00	16,52	500,50	16,04
XIV.Genitourinari	0,00	0,00	0,00	0,00	0,00	0,00	0,00	0,00	12,00	115,65	350,35	21,87
XV.Embaràs i part	0,00	0,00	0,00	0,00	0,00	0,00	0,00	0,00	0,00	0,00	0,00	0,00
XVI.Perinatal	166,11	0,00	0,00	0,00	0,00	0,00	0,00	0,00	0,00	0,00	0,00	1,46
XVII.Congènites	0,00	0,00	0,00	0,00	10,05	0,00	0,00	0,00	12,00	0,00	0,00	2,92
XVIII.Mal definides	0,00	0,00	0,00	0,00	0,00	10,49	11,98	13,93	12,00	82,60	1.201,20	48,12
XX.Externes	0,00	0,00	0,00	23,60	10,05	41,96	23,96	0,00	12,00	66,08	300,30	29,16
Total	498,34	0,00	0,00	23,60	80,42	209,80	167,72	417,77	1.008,28	4.097,14	15.265,27	1.041,17
Homes												
I.Infeccioses	0,00	0,00	0,00	0,00	0,00	29,62	0,00	0,00	13,25	64,34	171,38	13,01
II.Tumors	0,00	0,00	16,19	21,93	0,00	49,37	93,75	442,66	755,07	1.844,31	2.999,14	326,68
III.Sang	0,00	0,00	0,00	0,00	0,00	0,00	0,00	0,00	0,00	42,89	85,69	4,34
IV.Endocrines	0,00	0,00	0,00	0,00	0,00	0,00	0,00	13,83	105,97	107,23	342,76	26,02
V.Mentals	0,00	0,00	0,00	0,00	8,69	0,00	11,72	0,00	26,49	214,45	1.028,28	37,58
VI.Nerviós	0,00	0,00	0,00	0,00	0,00	9,87	23,44	0,00	26,49	107,23	514,14	23,13
VII.Ull	0,00	0,00	0,00	0,00	0,00	0,00	0,00	0,00	0,00	0,00	0,00	0,00
VIII.Oïda	0,00	0,00	0,00	0,00	0,00	0,00	0,00	0,00	0,00	0,00	0,00	0,00
IX.Circulatori	0,00	0,00	0,00	0,00	0,00	29,62	105,47	207,50	490,13	2.101,65	6.855,18	349,81
X.Respiratori	0,00	0,00	0,00	0,00	8,69	9,87	23,44	41,50	264,94	1.050,83	1.799,49	140,21
XI.Digestiu	0,00	0,00	0,00	0,00	0,00	19,75	46,88	41,50	145,71	257,35	685,52	57,82
XII.Pell	0,00	0,00	0,00	0,00	0,00	0,00	0,00	0,00	0,00	21,45	85,69	2,89
XIII.Osteomuscular	0,00	0,00	0,00	0,00	0,00	0,00	0,00	0,00	13,25	21,45	85,69	4,34
XIV.Genitourinari	0,00	0,00	0,00	0,00	0,00	0,00	0,00	27,67	39,74	128,67	771,21	28,91
XV.Embaràs i part	0,00	0,00	0,00	0,00	0,00	0,00	0,00	0,00	0,00	0,00	0,00	0,00
XVI.Perinatal	0,00	0,00	0,00	0,00	0,00	0,00	11,72	0,00	0,00	0,00	0,00	1,45
XVII.Congènites	455,24	0,00	0,00	0,00	0,00	9,87	0,00	13,83	0,00	0,00	0,00	7,23
XVIII.Mal definides	0,00	0,00	0,00	0,00	0,00	9,87	23,44	13,83	26,49	21,45	1.371,04	33,25
XX.Externes	0,00	0,00	0,00	109,63	26,08	39,49	70,32	83,00	79,48	214,45	257,07	69,38
Total	455,24	0,00	16,19	131,55	43,47	207,35	410,17	885,32	1.987,02	6.197,73	17.052,27	1.126,05

Taxes específiques 20 grans grups per edat i sexe (x100.000 hab.). Regions sanitàries, 2002

R.S.BARCELONES NORD I MARESME

	<1	1-4	5-14	15-24	25-34	35-44	45-54	55-64	65-74	75-84	>84	Total
Dones												
I.Infeccioses	0,00	0,00	0,00	0,00	4,86	11,05	4,11	7,88	30,67	90,55	251,22	17,20
II.Tumors	0,00	0,00	3,11	4,27	14,57	40,50	106,82	165,54	453,85	853,07	1.626,34	166,14
III.Sang	0,00	0,00	0,00	0,00	0,00	0,00	0,00	0,00	3,07	33,36	105,78	4,44
IV.Endocrines	26,95	0,00	0,00	0,00	1,62	0,00	2,05	5,26	58,26	185,86	568,56	29,40
V.Mentals	0,00	0,00	0,00	2,14	4,86	0,00	0,00	0,00	6,13	314,54	1.639,56	54,36
VI.Nerviós	0,00	0,00	0,00	2,14	0,00	7,36	4,11	2,63	58,26	395,56	833,00	47,98
VII.Ull	0,00	0,00	0,00	0,00	0,00	0,00	0,00	0,00	0,00	0,00	0,00	0,00
VIII.Oïda	0,00	0,00	0,00	0,00	0,00	0,00	0,00	0,00	0,00	0,00	13,22	0,28
IX.Circulatori	0,00	0,00	0,00	0,00	1,62	5,52	22,60	60,44	260,66	1.458,32	6.386,35	252,95
X.Respiratori	0,00	0,00	0,00	0,00	0,00	3,68	4,11	21,02	49,06	328,84	1.652,78	61,57
XI.Digestiu	0,00	0,00	0,00	0,00	0,00	9,20	18,49	18,39	79,73	233,52	462,78	36,33
XII.Pell	0,00	0,00	0,00	0,00	0,00	0,00	0,00	0,00	3,07	4,77	52,89	1,66
XIII.Osteomuscular	0,00	0,00	0,00	0,00	1,62	1,84	4,11	5,26	6,13	57,19	277,67	11,37
XIV.Genitourinari	0,00	0,00	3,11	0,00	0,00	0,00	0,00	5,26	30,67	90,55	436,33	18,03
XV.Embaràs i part	0,00	0,00	0,00	0,00	1,62	0,00	0,00	0,00	0,00	0,00	0,00	0,28
XVI.Perinatal	161,73	0,00	0,00	0,00	0,00	0,00	0,00	0,00	0,00	0,00	0,00	1,66
XVII.Congènites	26,95	14,47	0,00	0,00	0,00	0,00	4,11	0,00	3,07	9,53	0,00	2,22
XVIII.Mal definides	0,00	0,00	0,00	2,14	1,62	0,00	4,11	7,88	9,20	76,25	740,45	22,74
XX.Externes	0,00	14,47	6,21	8,54	8,09	14,73	4,11	15,77	33,73	85,78	264,45	21,63
Total	215,63	28,95	12,42	19,22	40,47	93,89	178,72	315,32	1.085,56	4.217,70	15.311,38	750,26
Homes												
I.Infeccioses	0,00	0,00	0,00	0,00	7,50	32,66	21,13	21,18	35,35	129,52	319,94	21,72
II.Tumors	0,00	0,00	2,90	7,98	12,00	61,69	211,27	608,85	1.216,02	1.912,38	3.803,77	304,37
III.Sang	0,00	0,00	0,00	0,00	0,00	0,00	0,00	2,65	3,53	22,86	71,10	1,97
IV.Endocrines	0,00	6,76	2,90	0,00	0,00	0,00	4,23	5,29	49,49	167,62	391,04	14,95
V.Mentals	0,00	0,00	0,00	5,98	9,00	9,07	6,34	5,29	38,88	304,76	1.706,36	33,29
VI.Nerviós	0,00	0,00	0,00	0,00	0,00	0,00	4,23	23,82	49,49	274,29	710,98	22,85
VII.Ull	0,00	0,00	0,00	0,00	0,00	0,00	0,00	0,00	0,00	0,00	0,00	0,00
VIII.Oïda	0,00	0,00	0,00	0,00	0,00	0,00	0,00	0,00	0,00	0,00	0,00	0,00
IX.Circulatori	0,00	6,76	0,00	5,98	7,50	36,29	61,27	214,42	586,80	2.041,90	6.576,61	213,82
X.Respiratori	0,00	0,00	0,00	1,99	13,49	12,70	14,79	60,89	321,68	1.135,24	3.661,57	110,01
XI.Digestiu	0,00	0,00	0,00	0,00	4,50	19,96	27,46	50,30	215,63	426,67	710,98	51,62
XII.Pell	0,00	0,00	0,00	0,00	0,00	0,00	0,00	0,00	3,53	7,62	71,10	1,13
XIII.Osteomuscular	0,00	0,00	0,00	0,00	0,00	0,00	0,00	2,65	3,53	53,33	177,75	3,95
XIV.Genitourinari	0,00	0,00	0,00	0,00	0,00	0,00	8,45	7,94	28,28	236,19	746,53	18,90
XV.Embaràs i part	0,00	0,00	0,00	0,00	0,00	0,00	0,00	0,00	0,00	0,00	0,00	0,00
XVI.Perinatal	306,12	0,00	0,00	0,00	0,00	0,00	0,00	0,00	0,00	0,00	0,00	3,39
XVII.Congènites	127,55	6,76	0,00	1,99	0,00	1,81	0,00	2,65	0,00	0,00	0,00	2,54
XVIII.Mal definides	25,51	0,00	0,00	7,98	4,50	3,63	21,13	13,24	24,74	76,19	533,24	16,08
XX.Externes	25,51	0,00	2,90	19,94	44,98	43,55	48,59	42,35	45,95	114,29	319,94	40,06
Total	484,69	20,28	8,70	51,84	103,46	221,37	428,88	1.061,52	2.622,93	6.902,86	19.800,92	860,65

Mortalitat infantil. Regions sanitàries, 2002

	BARCELONA CIUTAT	COSTA DE PONENT	CENTRE	GIRONA	LLEIDA	TARRAGONA	TORTOSA	BARCELONÈS NORD I MARESME
Mortalitat infantil	37	40	54	31	13	19	6	27
Mortalitat perinatal (RMC) [*]	67	53	77	46	14	28	2	36
Mortalitat perinatal (OMS-N) ^{**}	67	49	71	43	14	24	2	35
Mortalitat perinatal (OMS-I) ^{***}	60	47	57	38	13	21	2	29

*RMC: tots els declarats.

**OMS-N: Criteris de l'OMS per a comparacions nacionals.

*** OMS-I: Criteris de l'OMS per a comparacions internacionals.

Esperança de Vida per edat i sexe. Regions sanitàries, 2002

	Esperança de vida (ex)					
	En néixer	5	25	45	65	85
BARCELONA CIUTAT						
Dones	83,56	78,80	59,09	39,73	21,50	6,57
Homes	76,89	72,19	52,59	33,75	17,13	5,29
Total	80,42	75,70	56,05	36,98	19,61	6,17
COSTA DE PONENT						
Dones	83,49	78,75	58,96	39,40	20,80	6,14
Homes	76,70	71,94	52,36	33,40	16,54	5,03
Total	80,06	75,31	55,64	36,41	18,79	5,78
CENTRE						
Dones	83,65	78,89	59,10	39,57	20,90	6,14
Homes	77,43	72,83	53,28	34,19	17,13	5,32
Total	80,55	75,87	56,21	36,93	19,15	5,87
GIRONA						
Dones	83,16	78,53	58,89	39,41	20,90	6,19
Homes	76,97	72,57	53,29	34,44	17,30	5,45
Total	80,01	75,51	56,07	36,93	19,18	5,92
LLEIDA						
Dones	82,79	78,25	58,60	39,17	20,64	6,15
Homes	76,80	72,11	52,75	33,91	17,39	5,39
Total	79,71	75,09	55,60	36,50	19,07	5,86
TARRAGONA						
Dones	83,17	78,34	58,48	39,07	20,73	5,99
Homes	76,34	71,83	52,32	33,79	16,93	5,27
Total	79,66	74,99	55,33	36,40	18,90	5,73
TORTOSA						
Dones	82,40	77,81	57,94	39,25	20,89	6,14
Homes	77,52	72,87	53,69	34,71	17,82	5,58
Total	79,92	75,30	55,79	36,95	19,40	5,92
BARCELONÈS NORD I MARESME						
Dones	83,19	78,47	58,68	39,31	20,73	6,31
Homes	75,94	71,37	51,69	33,00	16,37	4,99
Total	79,54	74,89	55,17	36,18	18,71	5,89