

**ANÀLISI DE LA MORTALITAT A
CATALUNYA, 2005**

Anàlisi de la mortalitat a Catalunya, 2005

Director General de Recursos Sanitaris

Rafael Manzanera

Subdirector General de Serveis Sanitaris

Lluís Torralba

Responsable de l'edició

Rosa Gispert

Redacció i Anàlisi de les dades

Francisco García

Anna Puigdefàbregas

Assessor

Jaume Domènech

Codificadors

Alfred Gibert

Purificació Molina

Sílvia Zaragoza

Processament de dades

Glòria Ribas

Suport a l'edició

Sergi Cruz

Desenvolupament informàtic i mètodes de càlcul

T-Systems

AZERTIA

Xavier Puig

Referència recomanada:

Servei d'Informació i Estudis, Anàlisi de la mortalitat a Catalunya, 2005

Barcelona. Departament de Salut, Generalitat de Catalunya, 2007.

Índex

1- Presentació	5
2- Introducció.....	7
3- Material i mètodes.....	9
3.1 Fonts d'informació.....	9
3.2 Codificació i validació.....	10
3.3 Agrupacions de les causes de mort.....	10
3.4 Distribució geogràfica.....	11
3.5 Mètodes de càlcul dels indicadors	12
3.6 Precisió i variabilitat de les dades	16
4- Resultats	17
4.1 La mortalitat general	17
4.2 La mortalitat per causes.....	18
4.3 L'esperança de vida	21
4.4 La mortalitat prematura.....	22
4.5 La mortalitat infantil.....	24
4.6 Distribució temporal i geogràfica.....	24
5- Bibliografia	29
6- Annex 1	31
20 grans grups	31
73 grups (causes D73).....	32
Mortalitat evitable, llista del registre de mortalitat de Catalunya	34
Mortalitat evitable, llista actualitzada de consens	35
Poblacions de referència	36
7- Annex 2	37
Catalunya.....	37
Dades generals: població, defuncions i taxes	37
Mortalitat per 20 grans grups de causes	39
Mortalitat per 73 grups de causes (D73)	46
Mortalitat infantil.....	64
Anys potencials de vida perduts	65
Mortalitat evitable.....	69
Taula de vida abreujada	71
Comarques	74
Població, defuncions i taxes	74
Índex de mortalitat estàndard	115
Esperança de vida	116
Regions sanitàries	119
Població, defuncions i taxes	119
Mortalitat per 20 grans grups de causes	121
Mortalitat infantil.....	135
Esperança de vida	136

1- Presentació

Les estadístiques de mortalitat faciliten la informació bàsica per elaborar alguns indicadors de salut de molta utilitat en l'àmbit sanitari i en altres àmbits, com són l'esperança de vida, el nombre de morts que es produeixen per cada edat, sexe o causa de mort, així com els índex de mortalitat dels diferents territoris. Malgrat que l'avenç tecnològic experimentat els darrers anys ha permès obtenir molta informació sanitària d'altres fonts de dades lligades a processos administratius o d'atenció als pacients, les estadístiques de mortalitat segueixen constituint una peça fonamental per conèixer la situació sanitària del país. A més, la seva disponibilitat quasi universal permet comparar les dades arreu dels territoris i al llarg del temps, fet molt important de cara a fer un seguiment de la salut de la població.

Alguns aspectes conceptuals dels indicadors de mortalitat, així com els aspectes tècnics dels sistemes d'informació, experimenten canvis i innovacions constants per tal d'adaptar-se a les necessitats de coneixement, incorporant millores tecnològiques permanentment. Les dades de l'estadística de mortalitat que es presenten en aquest volum són un exemple més de la millora constant d'aquesta font d'informació. L'actualització de la classificació de les causes de mort promoguda per l'OMS, passant de la novena a la desena revisió de la Classificació Internacional de Malalties, malgrat que ha comportat algunes distorsions en les sèries històriques de dades, ha incorporat a la nosologia mèdica els nous processos patològics descrits i la identificació de més malalties, té en compte més factors etiològics descoberts i ha augmentat les possibilitats en la descripció de les circumstàncies concurrents en algunes defuncions, millorant tot això, la utilitat de la informació. També les modificacions tècniques introduïdes en el procés d'obtenció, validació i control de qualitat de les dades; i, finalment, la incorporació de nous indicadors i agrupacions territorials en l'anàlisi estadística de la informació, ha estat constant a partir de la publicació de l'anàlisi de la mortalitat de 1999 i són una mostra de la seva vigència i de l'esforç constant d'innovació.

Per aquest motiu, és una gran satisfacció presentar aquest nou volum de la sèrie de publicacions anuals sobre l'anàlisi de la mortalitat a Catalunya. Creiem que aquest recull de dades que creiem que és d'interès per al públic en general i sobretot de gran utilitat per als professionals de la salut. L'elaboració d'aquesta estadística no hauria estat possible sense l'esforç dels professionals sanitaris que col·laboren en el manteniment de la mateixa informant, de manera curosa i veraç, sobre les causes relacionades amb la mort dels seus pacients, així com el de moltes altres persones no únicament de l'àmbit sanitari que participen en la recollida, processament i anàlisi d'aquesta informació. A tots ells el nostre agraïment sincer.

Rafael Manzanera
Director general

2- Introducció

Les estadístiques de mortalitat són una font d'informació comuna per diversos àmbits socials. En el camp de la salut, són útils tant per a la planificació i l'avaluació de serveis sanitaris com per a la generació d'hipòtesis sobre la causa i la distribució de malalties i problemes de salut. Per aquest motiu el Departament de Salut edita una publicació anual amb les dades de mortalitat analitzades des d'un punt de vista sanitari. Des de l'any 1983 fins el 1992 la publicació va ser en format de llibre, posteriorment s'edità tan sols per a ús intern i l'any 1999 s'inicià la nova sèrie de publicacions de les dades de mortalitat a la que pertany aquest volum.

Per tal de poder fer una interpretació acurada de tota la sèrie de dades de mortalitat, incloent les que es presenten, s'han de tenir en compte les modificacions que s'han anat fent en els darrers anys.

Fins l'any 1998 la causa bàsica de defunció va ser codificada amb la novena revisió de la Classificació Internacional de Malalties (CIM). A partir de les dades corresponents a 1999, l'Institut Nacional d'Estadística va incorporar la desena revisió de la CIM en les estadístiques de mortalitat que s'elaboren a tot Espanya, seguint les recomanacions de l'OMS. La conseqüència més immediata d'aquest canvi va ser la necessitat de disposar de noves agrupacions de causes de mort per tabular els resultats de les anàlisis, la qual cosa va suposar una modificació de les llistes i agrupacions de causes amb que s'havia estat treballant fins aquell moment. Una descripció més detallada de les agrupacions de causes i dels problemes en les equivalències entre classificacions pot trobar-se al núm. 12 del Butlletí Epidemiològic de Catalunya, de desembre de 2001.

El procés de codificació i selecció automàtica de la causa bàsica de la defunció, incorporat al Registre de Mortalitat de Catalunya, i que afecta les dades de 1996 a 1998, va deixar de ser operatiu amb el canvi de classificació de malalties, de manera que les defuncions des de l'any 1999 han estat codificades de forma manual.

Les dades de població utilitzades en els càlculs com a denominadors a partir de l'any 1999 provenen de l'Institut d'Estadística de Catalunya (IDESCAT) i corresponen a estimacions postcensals de la població de Catalunya, que incorporen els moviments demogràfics de naixements, defuncions i migracions.

Alguns dels indicadors que es presenten en aquest volum es van introduir de nou l'any 1999. Així mateix cada any s'han anat incorporant noves anàlisis per tal de facilitar informació més completa per algunes de les agrupacions territorials que tenen més interès entre els usuaris d'aquesta estadística.

3- Material i Mètodes

3.1. Fonts d'informació

Les dades per a l'elaboració de les estadístiques de mortalitat provenen de fonts diverses que es descriuen a continuació:

Les defuncions

En produir-se una defunció, el metge en dona constància legal mitjançant el certificat mèdic oficial de defunció. Aquest document és imprescindible per a la inhumació i per als efectes del Registre Civil. Tanmateix, les dades que hi figuren no tenen transcendència estadística. El metge ha d'emplenar també l'apartat de les causes de la mort de la butlleta estadística de defunció (BED). És d'aquest document d'on surt la informació de les estadístiques oficials de mortalitat.

La informació analitzada s'ha obtingut de les BED corresponents a totes les defuncions de residents a Catalunya de més de 24 hores d'edat esdevingudes a Catalunya durant l'any 2005 i de les butlletes estadístiques de parts, naixements i avortaments (BEPNA) per als nascuts vius, per als nascuts vius i que han mort abans de 24 hores i per a les morts fetals tardanes, ambdues facilitades per l'Institut Nacional d'Estadística (INE) amb la col·laboració de l'Institut d'Estadística de Catalunya (IDESCAT).

L'Institut Nacional d'Estadística (INE) a través de les seves delegacions territorials fa la recollida de les BED als registres civils, en codifica les dades demogràfiques, realitza la gravació d'aquestes dades en suport informàtic, i les fa arribar a l'IDESCAT. El Registre de mortalitat de Catalunya (RMC) s'encarrega de la verificació, la codificació i la validació de la causa de mort i de retornar les BED i la informació en suport magnètic a l'INE per tal que aquest elabori les estadístiques de mortalitat oficials de tot l'Estat Espanyol.

Les defuncions dels residents a Catalunya esdevingudes fora del territori no s'inclouen en aquesta anàlisi. Són recollides per l'INE que les fa arribar a l'IDESCAT que posteriorment les facilita al Departament de Salut.

Les poblacions

Com a denominadors per al càlcul de les taxes de mortalitat s'han utilitzat les següents poblacions:

Població de Catalunya 2005

Les estimacions postcensals, a 1 de juliol, per Catalunya, per Comarques i per Regions Sanitàries, de l'any 2005 elaborades per l'IDESCAT.

Poblacions estàndard

- La (nova) població mundial. Font: OMS
- La població censal de Catalunya de l'any 1991 dels dos sexes junts. Font: IDESCAT.

Naixements, avortaments i nascuts vius, morts abans de les 24 h. de vida

Aquests fets tenen una consideració legal i administrativa específica. Les dades es recullen mitjançant la butlleta estadística de part, naixement i avortament, que l'INE proporciona a l'IDESCAT. Les dades demogràfiques d'aquestes butlletes són codificades per les delegacions de l'INE. La causa de les morts ocorregudes a la província de Barcelona és codificada pel RMC, mentre que en la resta de províncies la causa de mort és codificada també per la delegació de l'INE corresponent. Les dades són facilitades posteriorment al RMC. La legislació espanyola exigeix la notificació de tots els avortaments en els que el temps de gestació és igual o superior a 180 dies (art. 45 de la *Ley del Registro Civil*, de 8 de juny de 1957). La notificació dels avortaments amb temps de gestació inferior no és obligada per llei però caldria recomanar-la per aquells fetus de pes igual o superior a 500 grams o una edat de gestació igual o superior a 22 setmanes, per poder seguir les recomanacions de la OMS respecte a la inclusió de casos. Totes les morts declarades han estat incorporades a les dades de mortalitat per als càlculs de la mortalitat infantil.

3.2. Codificació i validació

Codificació de la causa de mort de la Butlleta Estadística de Defunció

La causa bàsica de mort es selecciona i codifica segons els criteris establerts i les regles convingudes per la 10^a revisió de la Classificació Internacional de Malalties (CIM-10).

El control de qualitat i manteniment de l'homogeneïtat en la codificació de la causa de defunció es fa mensualment mitjançant la recodificació d'una mostra aleatòria del 5% de totes les BED.

Validació

Aquelles BED que en el moment de la codificació es detecta que no hi figura cap causa de mort, aquelles en que la lletra és il·legible i en les que només es comuniquen causes mal definides, són objecte d'una validació prèvia a la codificació. En aquests casos el centre de codificació estableix contacte amb el metge declarant o amb el registre civil corresponent i procedeix a modificar la causa de mort si s'aconsegueix informació addicional a l'original.

Un cop enregistrada la causa bàsica de defunció la informació es sotmet a controls de qualitat interns, per detectar i corregir contradiccions formals i incongruències en les dades. Les correccions s'incorporen a la base de dades. Posteriorment es verifica l'exhaustivitat de les dades. Cada defunció s'inscriu en una pàgina d'un volum d'un dels registres civils de Catalunya. Mitjançant el control de la numeració correlativa dels toms i les pàgines es detecten els dèficits que hi pugui haver. Aquests dèficits poden ser deguts a anul·lació de pàgines del registre civil, a defuncions objecte de diligències judicials o bé a mancances pròpiament dites.

3.3. Agrupacions de les causes de mort

Les dades referents a les causes de mort es presenten en diferents agrupacions: els 20 grans grups corresponents als capítols de la 10^a revisió de la Classificació Internacional de Malalties, i en una segona agrupació de causes pròpia més detallada que anomenem llista D73. Aquesta agrupació respecta els criteris de classificació de les malalties de la CIM-10, és exhaustiva i amb categories excloents. La taula dels grups D73 amb els seus corresponents codis en la CIM-10 es presenten en l'annex 1, taula 6.2.

Per a l'anàlisi de la mortalitat evitable, a partir d'aquest any 2005, s'incorpora la informació segons la llista de causes de mortalitat evitable proposada pel grup de consens (Gispert R) que suposa una versió actualitzada, segons criteris de prevenció i de tractament més recents, de les causes de mortalitat que s'han de considerar evitables. Es presenten agrupades en causes susceptibles d'intervenció pels serveis d'assistència sanitària i causes susceptibles d'intervenció per les polítiques sanitàries intersectorials. Tot i això, se segueix donant la informació segons de la llista del registre de mortalitat de Catalunya emprada els anys anteriors.

A l'annex 1 hi ha detallades les dues llistes de mortalitat evitable utilitzades.

La mortalitat per causes evitables (ME) comprèn diverses patologies que afecten diferents grups d'edat. Per al càlcul de les taxes específiques de cada causa de mort, s'han considerat al numerador totes les defuncions ocorregudes que complien els criteris de causa i edat segons la llista referida en l'annex 1. En el denominador s'ha inclòs la població d'edat referida a aquesta causa. Per altra banda, quan es presenta la taxa general per totes les causes de mortalitat evitable, en el denominador s'ha inclòs la població de totes les edats. D'aquesta manera es considera que la població a risc és tota la població tot i que determinats grups d'edat no estan exposats al fenomen de "mortalitat evitable". Aquesta opció és més conservadora que la de truncar la població per a determinats grups d'edat, de manera que comporta taxes globals de ME més baixes.

3.4. Distribució geogràfica

La distribució geogràfica es presenta per comarques i per Regions Sanitàries (RS). L'any 2005 ha canviat la distribució territorial Sanitària de Catalunya en Regions. Les RS han passat de vuit a set i ha canviat tant el territori com la denominació de la majoria de les Regions. Les RS de Girona i Terres de l'Ebre no han canviat ni en els sectors que l'integren ni en la seva denominació, i la RS de Tarragona manté el mateix territori però en el mapa sanitari de 2005 es denomina RS Camp de Tarragona. Totes les altres RS estan afectades per modificacions importants del territori que integren.

L'organització comarcal correspon a la distribució territorial de Catalunya segons decret legislatiu de 4/2003 de 4 de novembre de la Generalitat de Catalunya publicat al DOGC 4013 de 19.11.2003 (correcció d'errada en el DOGC 4023, de 3.12.2003).

La distribució territorial en Regions Sanitàries correspon a la que consta en el decret legislatiu 105/2005 de 31 de maig de la Generalitat de Catalunya publicat al DOGC 4397 de 02.06.2005.

3.5. Mètodes de càlcul dels indicadors

Taxa bruta

$$TBM = m = \frac{D}{P} \times 10^3$$

On,

D nombre total de defuncions de l'any
P població (1 de juliol) del mateix any

Taxes específiques de mortalitat

Per tram d'edat,

$$m_x = \frac{d_x}{P_x} \times 10^5$$

Per causa de mort,

$$m_c = \frac{d_c}{\sum_{x=1}^J P_x} \times 10^5$$

On,

d_x nombre total de defuncions en l'interval d'edat x
 P_x població de l'interval d'edat x
 d_c nombre de defuncions per la causa c
J nombre d'interval d'edat

Taxes de mortalitat estandarditzades (mètode directe)

$$TME = \frac{\sum_{x=1}^J m_x \times \Pi_x}{\sum_{x=1}^J \Pi_x}$$

On:

m_x taxa específica de mortalitat en l'interval d'edat x
 Π_x població tipus en l'interval d'edat x
J nombre d'interval d'edat

Mortalitat proporcional

$$\% \text{ causes} = \frac{d_c}{D} \times 100$$

On,

d_c nombre de defuncions per la causa c
D nombre total de defuncions de l'any

Mortalitat proporcional estandarditzada

$$MPEc = \frac{TMEc}{TME} = \frac{TMEc}{\sum_{c=1}^k TMEc}$$

On,

TMEc taxa de mortalitat estandarditzada per la causa c
k nombre de causes

Mortalitat infantil

Mortalitat infantil,

$$TMI = \frac{\text{morts menors d'1 any}}{\text{nascuts vius}} \times 10^3$$

Mortalitat neonatal,

$$TMN = \frac{\text{morts} < 28 \text{ dies}}{\text{nascuts vius}} \times 10^3$$

Mortalitat neonatal precoç,

$$TMNP = \frac{\text{morts} < 7 \text{ dies}}{\text{nascuts vius}} \times 10^3$$

Mortalitat neonatal tardana,

$$TMNP = \frac{\text{morts} \geq 7 \text{ dies i} < 28 \text{ dies}}{\text{nascuts vius}} \times 10^3$$

Mortalitat postneonatal,

$$TMPN = \frac{\text{morts} \geq 28 \text{ dies i} < 1 \text{ any}}{\text{nascuts vius}} \times 10^3$$

Mortalitat perinatal,

$$TMP = \frac{\text{morts} < 7 \text{ dies} + \text{nascuts morts}}{\text{nascuts vius i morts}} \times 10^3$$

Segons la definició dels nascuts morts emprada:

TMP_(RMC) Criteris històrics del RMC. Inclou tots els nascuts morts declarats, independentment del pes i l'edat de gestació. Criteris legals vigents a l'Estat Espanyol: La llei obliga a declarar tots els nascuts morts de 180 dies de gestació o més.

TMP_(OMS-N) Criteris d'inclusió recomanats per l'OMS per dades nacionals. Pes en néixer superior o igual a 500 grams, i en cas de no disposar del pes, tenir una edat de gestació superior o igual a 22 setmanes.

TMP_(OMS-I) Criteris d'inclusió recomanats per l'OMS per comparacions internacionals. Pes en néixer superior o igual a 1.000 grams, i en cas de no disposar del pes, tenir una edat de gestació superior o igual a 28 setmanes.

Anys potencials de vida perduts (1-70)

Nombre absolut d'APVP,

$$APVP = \sum_{x \in S} (70 - h_x) \times d_x$$

On,

h_x meitat de l'interval d'edat x
 d_x defuncions en l'interval d'edat x
 S intervals d'edats entre 1 i 70 anys

Taxa d'APVP,

$$Taxa_APVP = \frac{APVP}{P} \times 10.000$$

On,

P Nombre de persones de la població en l'interval estudiat (1-70)

Taxa estandarditzada d'APVP,

$$TE_APVP = \frac{\sum_{x \in S} (70 - h_x) \times \frac{d_x}{P_x} \Pi_x}{\sum_{x \in S} \Pi_x}$$

On,

Π_x població tipus per edat
 S intervals d'edats entre 1 i 70 anys

Mitjana d'APVP,

$$Mitjana_APVP = \frac{APVP}{\sum_{x \in S} d_x}$$

Taxa de mortalitat evitable

$$tme = \frac{\sum_{y=1}^K \sum_{x=J1}^{J2} d_{y,x}}{\sum_{x=1}^J P_x} \times 10^5$$

On,

$d_{y,x}$ nombre de defuncions per la causa de mortalitat evitable y , en els intervals d'edat $J1$ a $J2$ (variables en funció de la causa de mortalitat)
 P_x població de l'interval d'edat x
 J nombre d'intervals d'edat

Taules de vida abreujades

- Probabilitat de morir: q_x

$$q_x = \frac{n_x \times m_x}{1 + (1 - a_x) \times n_x \times m_x}$$

On,

m_x	taxa específica de mortalitat en l'interval d'edat x
a_x	fracció de temps viscut en l'interval d'edat x
n_x	amplada de l'interval d'edat x

- Fracció de temps viscut: a_x . Representa, de les persones que moren en l'interval d'edat x , la fracció de temps de l'interval que viuen.

$$a_x = \frac{Tdies_x}{(dies_de_l'any) \times n \times d_x}$$

On,

$Tdies_x$	suma de tots els dies viscuts a l'interval x , de tots els individus
n_x	amplada de l'interval d'edat x
d_x	nombre de defuncions a l'interval d'edat x ,
$dies_de_l'any$	365 o 366 els anys de traspàs,

- Sobrevivents: l_x (a l'inici de l'interval)

$$l_0 = 100.000$$

$$l_{x+1} = l_x - d_x$$

- Defuncions de la taula de vida: d_x

$$d_x = l_x \times q_x$$

- Anys viscuts en l'interval: L_x

$$L_x = n_x [l_x - (1 - a_x) \times d_x]$$

Per al grup obert la fórmula és específica:

$$L_J = \frac{l_J}{m_J}$$

- Anys que queden per viure: T_x .

$$T_J = L_J$$
$$T_x = L_x + T_{x+1}$$

- Esperança de vida: e_x

$$e_x = \frac{T_x}{l_x}$$

Índex de mortalitat estàndard (estandardització pel mètode indirecte)

$$IME_i = \frac{Observats_i}{Esperats_i} = \frac{\sum_{x=1}^J d_{x,i}}{\sum_{x=1}^J \frac{1}{10^5} s_x \times P_{x,i}} \times 100$$

$$EE(IME_i) = \frac{\sqrt{\sum_{x=1}^J d_{x,i}}}{\sum_{x=1}^J \frac{1}{10^5} s_x \times P_{x,i}} \times 100$$

$$IC = IME_i \pm 1,96 \times EE(IME_i)$$

On,

- $d_{x,i}$ nombre de defuncions a l'interval d'edat x de l'àrea i
- $P_{x,i}$ població per edat a l'interval d'edat x de l'àrea i
- s_x taxa específica de mortalitat de l'interval d'edat a Catalunya (població de referència)
- J nombre d'interval d'edat

3.6. Precisió i variabilitat de les dades

L'anàlisi efectuat en molts dels indicadors que es presenten, respon a l'objectiu de proveir de dades de mortalitat el més desagregades possible tant pel que fa a les característiques demogràfiques com a les territorials. Aquest fet comporta que, en determinats casos, la precisió d'algun indicador per a determinats grups o territoris, no sigui del tot adequada (per exemple, l'esperança de vida en néixer o per determinades edats per algunes comarques).

No obstant això, atès que territoris o grups de població més grans poden beneficiar-se de disposar d'aquests indicadors, s'ha optat per incorporar-los a la publicació.

4- Resultats

4.1. La mortalitat general

A Catalunya durant l'any 2005 hi va haver 62.533 defuncions. D'aquestes, 1.015 (1,6%) eren de persones residents a la resta de l'estat espanyol, 380 (0,6%) eren de residents fora de l'estat. Pel què fa a la completesa de la informació, 31 no tenien la província de residència informada i 8 defuncions tenien l'any de naixement sense informar, només un d'aquests darrers consta com a resident a Catalunya.

Per a l'anàlisi s'han considerat 61.106 defuncions de persones residents a Catalunya amb el municipi de residència i l'any de naixement informats, 31.455 homes (51,5%) i 29.651 dones (48,5%) (taula 1). Aquestes representen 4.003 defuncions més que l'any anterior, i 3.900 més que la mitjana del període 1999-2003.

Com en els anys anteriors, la distribució de les defuncions per grups d'edat i sexe mostra una freqüència absoluta més alta en els homes de tots els grups d'edat, excepte a partir dels 85 anys, en què el nombre de defuncions en dones és més elevat (figura 1). En els homes el grup d'edat amb més defuncions és el de 80 a 84 anys mentre que en les dones és el de 85 a 89 anys.

Taula 1. Nombre de defuncions i taxes per 1.000 habitants per sexe. Catalunya 2005.

	Defuncions	Taxes brutes	Taxes estandarditzades (m)*	Taxes estandarditzades (c)**
Dones	29.651	8,53	3,03	5,08
Homes	31.455	9,26	5,64	9,27
Total	61.106	8,89	4,19	6,87

*taxes estandarditzades per població mundial.

**taxes estandarditzades per població de Catalunya 1991.

Figura 1. Nombre de defuncions per sexe i grup d'edat. Catalunya, 2005

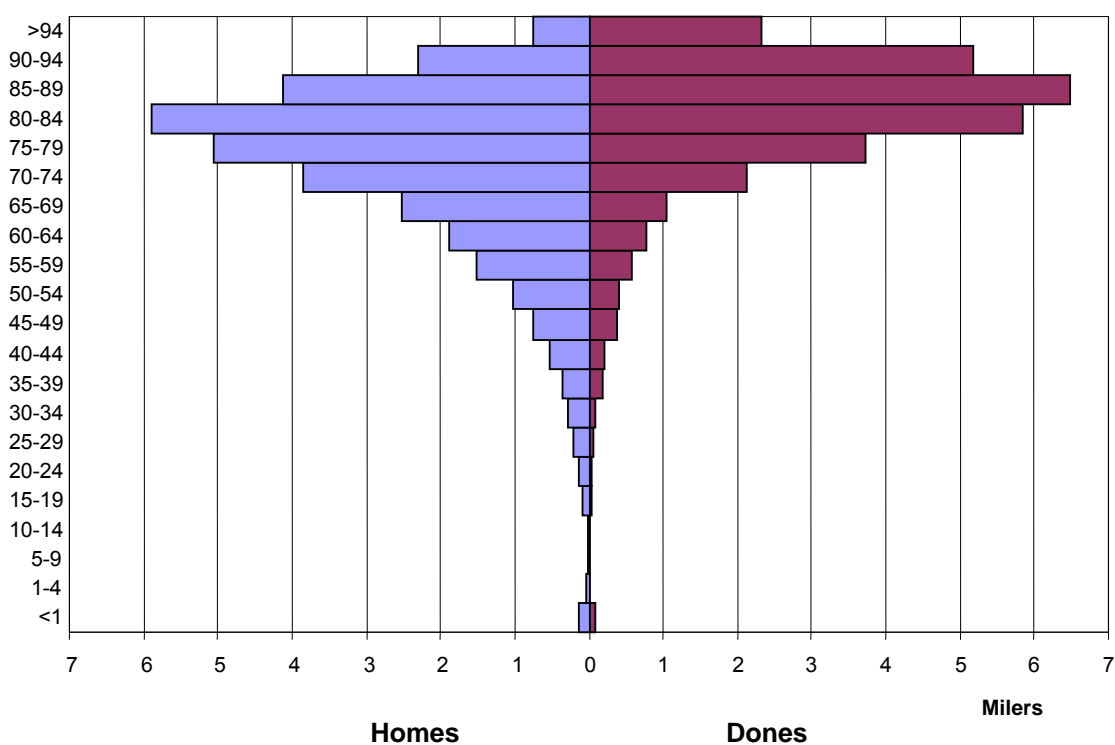

La taxa bruta de mortalitat va ser de 8,89 per 1.000 habitants (9,26 en els homes i 8,53 en les dones). Aquesta taxa és molt similar a la dels darrers anys.

Les taxes específiques de mortalitat per edat i sexe per 1.000 habitants mostren la diferència entre homes i dones (taula 2) i es manté una sobremortalitat masculina en tots els grups d'edat.

Taula 2. Taxes específiques de mortalitat per grup d'edat i sexe per 1.000 habitants. Catalunya, 2005.

Grup d'edat	Dones	Homes	Total
0-1	2,47	3,31	2,90
1-4	0,11	0,23	0,17
5-9	0,05	0,10	0,08
10-14	0,10	0,13	0,12
15-19	0,21	0,53	0,37
20-24	0,22	0,63	0,43
25-29	0,19	0,68	0,45
30-34	0,31	0,84	0,59
35-39	0,64	1,20	0,93
40-44	0,85	1,97	1,42
45-49	1,62	3,14	2,37
50-54	1,95	4,97	3,43
55-59	2,84	7,66	5,19
60-64	4,34	11,27	7,69
65-69	6,82	18,63	12,38
70-74	12,82	28,49	19,84
75-79	25,71	49,05	35,43
80-84	53,47	89,40	66,96
85-89	110,65	156,77	124,91
90-94	208,20	253,30	220,26
95+	389,83	416,62	396,06
Total	8,53	9,26	8,89

En relació a la influència de l'estructura de la població per edats en la mortalitat, s'observa que en estandarditzar les taxes, és a dir, en neutralitzar l'efecte de l'envelliment, les diferències globals en la mortalitat entre homes i dones s'accentuen, atès que la població femenina està més envellida que la masculina (taula 1).

4.2. La mortalitat per causes

Pel que fa a la mortalitat proporcional (figura 2), es mantenen com en els darrers anys les malalties del sistema circulatori com a primera causa de mort i els tumors com a segona amb diferència respecte a la resta de grups de malalties. En els homes la primera causa són els tumors (31,9%) seguits de les malalties del sistema circulatori (26,9%), i en les dones aquestes també són les dues causes de mort més freqüents però amb l'ordre invertit, primer les malalties del sistema circulatori (32,3%) i després els tumors (24,8%). Per tots dos sexes, la tercera causa són les malalties del sistema respiratori (homes 13,1% i dones 8,7%), la quarta i la cinquena per als homes són les causes externes i les malalties del sistema digestiu amb percentatges molt similars; i per les dones, són les

malalties del sistema nerviós (sobretot a causa de l'Alzheimer) i els trastorns mentals i del comportament (fonamentalment per causa de les demències).

Cal destacar que tant pel què fa a les taxes específiques com a les taxes estandarditzades, la mortalitat per tumors malignes de pulmó, pel conjunt dels dos sexes, ha anat baixant els darrers quatre anys, si bé les de 2005 han augmentat lleugerament respecte a les de l'any anterior.

Figura 2. Mortalitat proporcional per causes de mort per sexe. Catalunya 2005

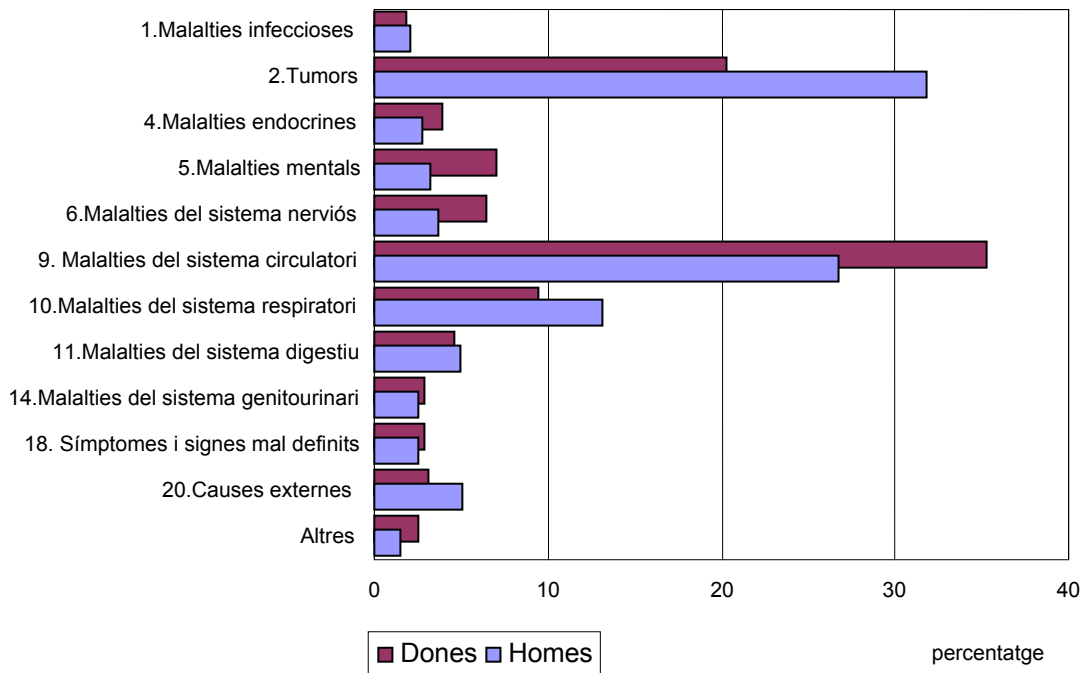

Per edats (taula 3), en els menors d'1 any, les afeccions perinatals i les malformacions congènites són les primeres causes de mort per ambdós sexes. Les causes externes són la primera causa de mort en el sexe masculí, en les edats d'1 a 34 anys, i els tumors alternen com la segona o la tercera causa en aquests grups d'edat. Entre les dones, les causes externes són la primera causa de mort d'1 a 4 i de 15 a 24 anys d'edat, i en el grup de 5 a 14 ho són les malalties del sistema nerviós, i les externes la segona causa. Els tumors apareixen com la tercera causa en les dones d'1 a 14 anys i com a segona en el de 15 a 24 anys.

Dels 35 als 84 anys per als homes i dels 25 als 74 per les dones la causa més freqüent són els tumors, en els homes principalment els tumors de tràquea, bronquis i pulmó, seguits dels de budell gros i els de pròstata. En les dones els de mama seguits dels de budell gros. Cal destacar que entre les dones el tumor de tràquea bronquis i pulmó, és en el tercer lloc si considerem totes les edats conjuntament. Entre els 35 i els 54 anys, en les dones, és el que ha causat més morts després del de mama.

A partir dels 75 anys en les dones i de 85 en els homes, les malalties que causen una mortalitat més elevada són les cardiovasculars; en els homes les malalties isquèmiques del cor en primer lloc i les malalties cerebrovasculars en segon, en les dones són les cerebrovasculars les més comunes, seguides de les malalties isquèmiques del cor amb un percentatge sobre el total de causes molt similar entre les dues malalties. La

insuficiència cardíaca apareix en tercer lloc entre les cardiovasculars en les dones i en quart en els homes. En els homes el tercer grup de causes són la resta de malalties del cor, és a dir les que no són incloses en els altres grups.

Per tots dos sexes hi ha un lleuger augment de les causes mal definides respecte a la mitjana dels darrers 5 anys.

Taula 3. Primeres causes de defunció per grup d'edat i per sexe segons els 20 grans grups de malalties de la CIM-10. Catalunya, 2005

Grups d'edat	Dones		Homes	
	Causas	Taxa *	Causas	Taxa *
<1	Perinatal	102,5	Perinatal	157,9
	Congènites	71,0	Congènites	91,3
	Circulatori	13,1	Endocrines	19,7
1-4	Externes	3,5	Externes	6,0
	Endocrines	2,1	Congènites	2,7
	Tumors	2,1	Tumors	2,7
5-14	Nerviós	2,3	Externes	4,7
	Externes	2,0	Tumors	3,1
	Tumors	1,3	Nerviós	1,6
15-24	Externes	13,6	Externes	39,6
	Tumors	3,3	Tumors	4,6
	Respiratori	1,1	Respiratori	3,9
	Nerviós	1,1		
25-34	Tumors	7,8	Externes	36,5
	Externes	7,6	Circulatori	8,0
	Respiratori	1,9	Tumors	7,6
35-44	Tumors	33,8	Tumors	41,4
	Externes	9,0	Externes	35,2
	Circulatori	8,4	Circulatori	22,3
45-54	Tumors	98,7	Tumors	182,0
	Circulatori	24,5	Circulatori	72,9
	Externes	10,4	Externes	36,7
55-64	Tumors	197,7	Tumors	469,3
	Circulatori	55,5	Circulatori	187,3
	Digestiu	22,1	Digestiu	63,9
65-74	Tumors	392,3	Tumors	1011,9
	Circulatori	254,6	Circulatori	593,9
	Respiratori	67,4	Respiratori	245,8
75-84	Circulatori	1340,5	Tumors	1924,8
	Tumors	793,8	Circulatori	1851,4
	Respiratori	338,1	Respiratori	1012,7
>84	Circulatori	6531,0	Circulatori	6661,1
	Respiratori	1778,4	Respiratori	3641,9
	Tumors	1431,7	Tumors	3191,7
TOTAL	Circulatori	300,3	Tumors	294,6
	Tumors	172,7	Circulatori	247,6
	Respiratori	80,6	Respiratori	121,4

*Taxa per 100.000 habitants

4.3. L'esperança de vida

L'esperança de vida (EV) en néixer l'any 2005 (taula 4) va ser de 77,3 anys en els homes, de 83,8 en les dones i per tots dos sexes de 80,6 anys. Aquests valors són lleugerament inferiors als de l'any anterior tant pel conjunt de la població com per cada un dels sexes. Tot i que l'EV disminueix progressivament amb l'edat, les diferències per sexe es mantenen en tots els grups d'edat. Com es pot observar a la Figura 3 la probabilitat de morir és més elevada en el sexe masculí per totes les edats.

Taula 4. Esperança de vida per edat i sexe. Catalunya, 2005.

Grup d'edat	Dones	Homes	Total
<1	83,79	77,28	80,55
1-4	83,00	76,53	79,79
5-9	79,03	72,60	75,84
10-14	74,05	67,64	70,87
15-19	69,09	62,68	65,91
20-24	64,16	57,84	61,02
25-29	59,23	53,01	56,15
30-34	54,28	48,19	51,27
35-39	49,36	43,38	46,41
40-44	44,51	38,62	41,62
45-49	39,69	33,98	36,90
50-54	34,99	29,48	32,31
55-59	30,31	25,15	27,82
60-64	25,71	21,03	23,48
65-69	21,21	17,11	19,31
70-74	16,85	13,52	15,37
75-79	12,79	10,19	11,69
80-84	9,18	7,32	8,46
85-89	6,21	5,11	5,84
90-94	4,05	3,54	3,90
>94	2,57	2,40	2,52

Figura 3. Probabilitat de morir per sexe i grup d'edat. Catalunya 2005.

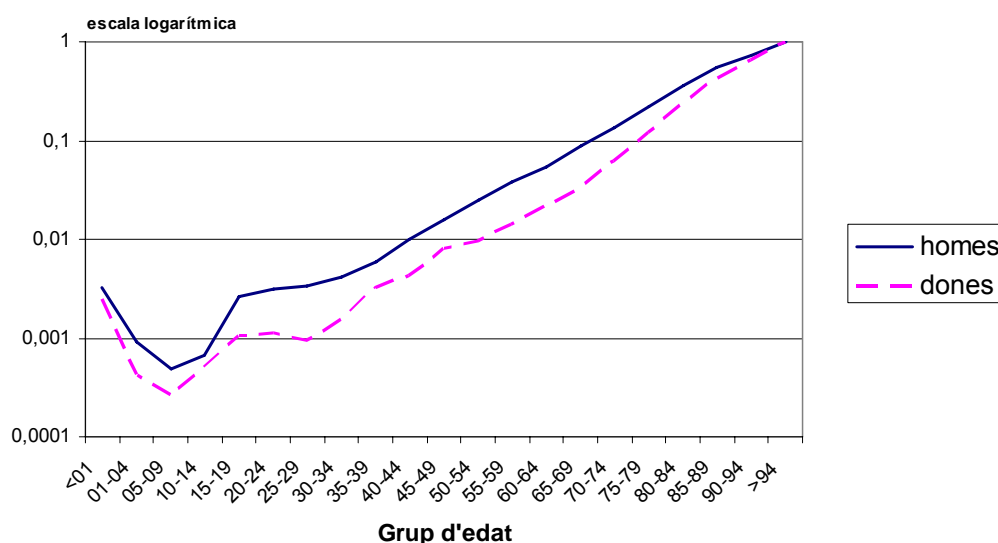

4.4. La mortalitat prematura

A Catalunya l'any 2005 es van perdre 191.408 anys de vida entre la població d'1 a 70 anys per morts prematures. D'aquestes el 71% corresponien a homes i el 29% a dones. Les causes que provoquen una pèrdua global més gran d'anys potencials de vida (segons l'agrupació D-73 de causes de mort) són, per als homes, els tumors de tràquea, bronquis i pulmó en primer lloc (taxa de 44,3 anys per cada 10.000 habitants), seguits dels accident de transit de vehicles de motor (35,7 anys per 10.000) i de les malalties isquèmiques del cor (27,9 per 10.000). Per les dones el tumor de mama (20,5 per 10.000), seguit del tumor de pulmó (9,5 per 10.000) i dels accidents de trànsit de vehicles de motor (9,1 per 10.000). Per als homes la quarta causa en nombre d'anys de vida perduts són els suïcidis (20,2 per 10.000), i per a les dones les malalties cerebrovasculars (7,7 per 10.000). (Veure taula de la pàg. 67 de l'annex).

En relació a la mitjana d'anys perduts (taula 5), és a dir, el nombre d'anys de vida potencial que perd una persona que mor per una d'aquestes causes, les que provoquen una pèrdua mitjana d'anys més elevada són en tots dos sexes, els accidents de trànsit de vehicles de motor, la sida i els suïcidis i autolesions, per aquest ordre tan pel conjunt dels dos sexes com per a les dones. Per als homes els suïcidis van causar l'any 2005 una mitjana d'anys de vida perduts lleugerament superior a la sida.

Taula 5. Anys potencials de vida perduts (APVP) de 1 - 70 anys. Catalunya, 2005

Grups de causes seleccionats	Dones		Homes		Total	
	Anys	Mitjana d'anys	Anys	Mitjana d'anys	Anys	Mitjana d'anys
6. Sida	968	29,32	3385	25,26	4353	26,06
10. Tumor maligne d'estómac	1143	13,44	2790	11,72	3933	12,17
11. Tumor maligne de budell gros	1798	10,76	3375	10,23	5173	10,41
13. Tumor maligne de fetge	565	10,46	1903	10,07	2468	10,15
18. Tumor maligne de tràquea, bronquis i pulmó	2795	14,26	13338	10,40	16133	10,91
20. Tumor maligne de mama	6005	14,16	35	8,75	6040	14,11
24. Tumor maligne de pròstata	NA	0,00	933	7,01	933	7,01
28. Leucèmia	1183	17,65	2084	19,30	3267	18,67
29. Limfoma	953	13,80	1970	17,28	2922	15,97
35. Diabetis	443	7,02	1213	9,26	1655	8,53
43. Malalties isquèmiques del cor	1370	8,67	8418	10,89	9788	10,51
46. Malalties cerebrovasculars	2250	12,36	4470	12,42	6720	12,40
51. Pneumònies i broncopneumònies	608	20,95	1148	16,16	1755	17,55
52. Bronquitis, emfisema, asma i MPOC	708	10,56	2255	8,54	2963	8,95
55. Cirrosi i altres malalties del fetge	1758	12,12	5505	13,30	7263	12,99
66. Accidents de trànsit de vehicles a motor	2665	33,31	10768	33,34	13433	33,33
71. Suïcidis i autolesions	1973	26,30	6078	25,86	8050	25,97
Totes les causes	55800	14,44	135608	14,49	191408	14,47

Es consideren causes de mortalitat innecessàriament prematura i sanitàriament evitable aquells processos que mitjançant la prevenció o el tractament no haurien d'haver ocorregut (taula 6). Durant el 2005, a Catalunya, segons la nova llista de causes considerades evitables, hi va haver 8.788 morts evitables (5.912 homes i 2.876 dones), que representen un 14,4% de totes les defuncions a Catalunya (el 18,8% entre els homes i el 9,7% entre les dones).

Taula 6. Mortalitat evitable segons llista actualitzada de consens. Catalunya, 2005

	Núm, dones	Núm, homes	Núm, total	Taxa* dones	Taxa* homes	Taxa* total
Causes susceptibles d'intervenció pels serveis d'assistència sanitària						
1. Tuberculosi	3	26	29	0,10	0,82	0,46
2. Malalties vacunables	3	8	11	0,10	0,25	0,17
3. SIDA i infecció VIH	35	139	174	1,01	4,09	2,53
4. Tumor maligne pulmó	247	1751	1998	7,88	54,89	31,59
5. Tumor maligne pell	26	67	93	0,83	2,10	1,47
6. Tumor maligne mama femenina	540	NA	540	17,23	NA	8,54
7. Tumor maligne coll úter	55	NA	55	2,07	NA	1,03
8. Tumor maligne cos i part no especificada de l'úter	80	NA	80	3,01	NA	1,50
9. Tumor maligne testicles	NA	3	3	NA	0,09	0,05
10. Malaltia Hodgkin	6	11	17	0,19	0,34	0,27
11. Leucèmia	2	7	9	0,42	1,38	0,91
12. Malaltia de tiroides	5	0	5	0,16	0,00	0,08
13. Diabetes Mellitus	1	12	13	0,05	0,51	0,28
14. Anèmies carencials	2	3	5	0,06	0,09	0,08
15. Malaltia reumàtica crònica del cor	55	32	87	1,76	1,00	1,38
16. Hipertensió arterial	53	102	155	1,69	3,20	2,45
17. Malaltia isquèmica del cor	340	1161	1501	20,09	70,61	44,99
18. Malaltia cerebrovascular	330	600	930	10,53	18,81	14,71
19. Malaltia respiratòria aguda, pneumonia i influença	60	126	186	1,91	3,95	2,94
20. Asma	5	6	11	0,25	0,28	0,26
21. Úlceras pèptiques	6	21	27	0,19	0,66	0,43
22. Malalties de l'apèndix	0	1	1	0,00	0,03	0,02
23. Hèrnia abdominal	6	4	10	0,19	0,13	0,16
24. Malaltia alcohòlica del fetge	34	130	164	1,28	4,85	3,07
25. Colelitiasis/Colecistitis	12	18	30	0,38	0,56	0,47
26. Hiperplàsia benigna pròstata	0	0	0	0,00	0,00	0,00
27. Mortalitat materna	3	NA	3	0,09	NA	0,04
Total	1909	4228	6.137	54,90	124,49	89,28
Causes susceptibles d'intervenció per les polítiques sanitàries intersectorials						
28. Anomalies congènites cardiovasculars	17	28	45	0,54	0,88	0,71
29. Causes perinatals	41	69	110	1,18	2,03	1,60
30. Accidents vehicles de motor	122	402	524	3,51	11,84	7,62
31. Incidents adversos mèdics i quirúrgics	29	22	51	0,83	0,65	0,74
32. Suïcidis	102	317	419	2,93	9,33	6,10
33. Homicidis	16	18	34	0,46	0,53	0,49
34. Resta causes externes	640	828	1468	18,40	24,38	21,36
Total	967	2651	28	27,81	49,58	38,57
Totes les causes de mortalitat evitable	2876	5912	8788	82,71	174,074	127,851

* Taxa per 100.000 habitants

NA: No Aplicable

4.5. La mortalitat infantil

Pel que fa a la mortalitat infantil cal destacar que es manté el baix nombre de defuncions observat els darrers anys tot i que la natalitat ha anat augmentant al voltant d'un 5% anual.

L'any 2005 hi va haver a Catalunya de 79.539 naixements de mares residents. També cal assenyalar en relació a la mortalitat perinatal que, en utilitzar el criteri més conservador d'incloure totes les morts perinatals declarades al Registre de Mortalitat de Catalunya (RMC) (independentment del seu pes i edat de gestació), la mortalitat perinatal es manté una mica més elevada que en utilitzar els criteris de l'OMS. (taula 7).

Taula 7. Mortalitat infantil. Catalunya, 2005

	Defuncions	Taxes x 1.000 nascuts vius
Mortalitat infantil	228	2,87
Mortalitat perinatal (RMC)*	351	4,40 ^a
Mortalitat perinatal (OMS-N)**	318	3,99 ^a
Mortalitat perinatal (OMS-I)***	285	3,57 ^a
Mortalitat neonatal	154	1,94
Mortalitat neonatal precoç	105	1,32
Mortalitat neonatal tardana	49	0,62
Mortalitat postneonatal	74	0,93

^aTaxes x 1.000 nascuts vius i morts.

*RMC: tots els declarats.

**OMS-N: Criteris de l'OMS per a comparacions nacionals.

***OMS-I: Criteris de l'OMS per a comparacions internacionals.

4.6. Distribució temporal i geogràfica

En relació a l'evolució temporal i la distribució territorial de la mortalitat cal destacar que no presenten grans diferències. Tal com mostra la figura 4, la mortalitat ha seguit una tendència decreixent bastant estable els darrers anys. L'any 2005 les taxes són lleugerament superiors a les de l'any anterior i semblants a les de l'any 2003.

Figura 4. Evolució de les taxes estandarditzades* de mortalitat (per 100.000h). Catalunya, 1983-2005.

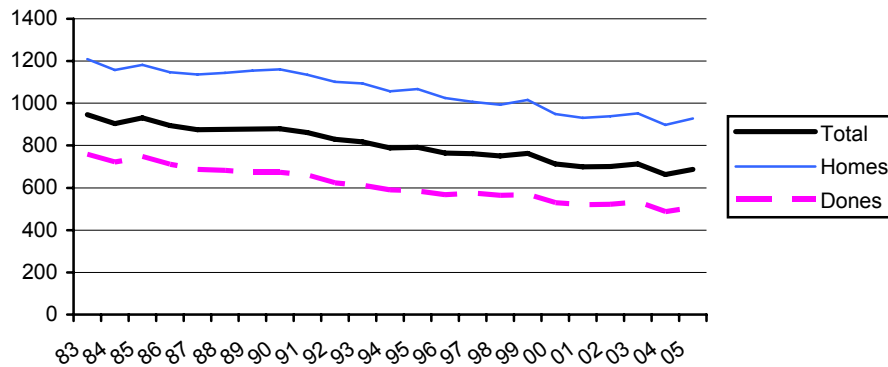

*població estàndard: Catalunya 1991

Els índex de mortalitat estàndard (IME) per regions sanitàries (RS), pel total de defuncions mostren una mortalitat superior a la del global de Catalunya: la RS Camp de Tarragona i la RS Catalunya Central i inferior la RS Barcelona ciutat. Per sexes, presenten una mortalitat superior les Regions Sanitàries Camp de Tarragona, Catalunya Central i Lleida i una mortalitat inferior la RS Barcelona per les dones. Per als homes destaquen només les Regions Sanitàries Girona i Terres de l'Ebre amb una mortalitat inferior a la del conjunt de Catalunya (taula 8).

D'altra banda la major part dels IME per comarques mostren una mortalitat similar a la del global de Catalunya (taula 9). Considerant conjuntament ambdós sexes, les comarques que presenten una mortalitat inferior a la del conjunt de Catalunya són: el Baix Empordà, el Barcelonès, El Pallars Jussà, el Pla d'Urgell i el Vallès Occidental. Les comarques amb una mortalitat superior són: l'Alt Urgell, el Baix Camp, el Berguedà, la Conca de Barberà, el Segrià i el Tarragonès. Entre els homes, les comarques de l'Alt Urgell, el Baix Camp i el Barcelonès, mostren una mortalitat superior, mentre que l'Alt Camp, el Baix Empordà, la Cerdanya, la Noguera, el Pla d'Urgell i la Segarra mostren una mortalitat inferior a la del conjunt de Catalunya. Les dones, a les comarques del Barcelonès, el Pallars Jussà i el Vallès Occidental tenen una mortalitat inferior, i l'Alt Urgell, el Baix Camp, el Berguedà, la Conca de Barberà, el Maresme, el Segrià i el Tarragonès la tenen superior (figura 5).

Taula 8. Defuncions, taxa, índex de mortalitat estàndard (IME) per regió sanitària i per sexe. Catalunya 2005

Dones	Defuncions	Taxa *100,000	IME	IC95%
R.S. ALT PIRINEU i ARAN	383	1155,28	103,7	(93,4 - 114,1)
R.S. BARCELONA	19605	817,94	97,6	(96,3 - 99,0)
R.S. CAMP DE TARRAGONA	2103	822,54	109,5	(104,8 - 114,2)
R.S. CATALUNYA CENTRAL	2329	998,06	105,3	(101,0 - 109,6)
R.S. GIRONA	2658	844,22	101,0	(97,2 - 104,9)
R.S. LLEIDA	1674	1048,11	106,4	(101,3 - 111,5)
R.S. TERRES DE L'EBRE	899	1073,93	104,2	(97,4 - 111,0)
Homes	Defuncions	Taxa *100,000	IME	IC95%
R.S. ALT PIRINEU i ARAN	418	1184,77	95,3	(86,1 - 104,4)
R.S. BARCELONA	20540	892,81	100,8	(99,4 - 102,2)
R.S. CAMP DE TARRAGONA	2325	898,85	101,7	(97,6 - 105,9)
R.S. CATALUNYA CENTRAL	2463	1056,01	103,1	(99,0 - 107,2)
R.S. GIRONA	2907	912,19	95,7	(92,2 - 99,2)
R.S. LLEIDA	1795	1103,62	96,7	(92,3 - 101,2)
R.S. TERRES DE L'EBRE	1007	1.155,81	93,8	(88,0 - 99,6)
Total	Defuncions	Taxa *100,000	IME	IC95%
R.S. ALT PIRINEU i ARAN	801	1170,49	101,7	(94,6 - 108,7)
R.S. BARCELONA	40145	854,61	98,7	(97,7 - 99,6)
R.S. CAMP DE TARRAGONA	4428	860,92	106,4	(103,2 - 109,5)
R.S. CATALUNYA CENTRAL	4792	1027,03	104,7	(101,7 - 107,7)
R.S. GIRONA	5565	878,41	99,2	(96,6 - 101,8)
R.S. LLEIDA	3469	1076,12	102,6	(99,2 - 106,0)
R.S. TERRES DE L'EBRE	1906	1.115,69	100,4	(95,9 - 104,9)

Taula 9. Índex de mortalitat estàndard (IME) per comarca i per sexe. Catalunya 2005

	Dones		Homes		Total	
	IME	IC 95%	IME	IC 95%	IME	IC 95%
ALT CAMP	105,86	(90,9 - 120,8)	87,56	(75,2 - 99,9)	97,45	(87,7 - 107,2)
ALT EMPORDÀ	100,47	(91,6 - 109,4)	96,86	(88,9 - 104,8)	100,00	(94,0 - 106,0)
ALT PENEDÈS	104,70	(94,4 - 115,0)	104,14	(94,5 - 113,8)	105,57	(98,5 - 112,7)
ALT URGELL	132,33	(111,0 - 153,7)	119,79	(101,2 - 138,4)	128,53	(114,2 - 142,9)
ALTA RIBAGORÇA	87,93	(46,1 - 129,7)	116,95	(73,6 - 160,3)	107,06	(75,8 - 138,3)
ANOIA	95,04	(85,9 - 104,2)	106,50	(97,3 - 115,7)	101,68	(95,1 - 108,2)
BAGES	103,19	(96,3 - 110,1)	103,68	(97,0 - 110,4)	103,64	(98,8 - 108,4)
BAIX CAMP	110,39	(102,1 - 118,7)	109,38	(101,7 - 117,1)	110,78	(105,1 - 116,5)
BAIX EBRE	104,43	(93,8 - 115,0)	96,47	(87,2 - 105,8)	101,56	(94,5 - 108,7)
BAIX EMPORDÀ	93,66	(85,1 - 102,2)	90,84	(83,0 - 98,7)	93,20	(87,3 - 99,1)
BAIX LLOBREGAT	100,47	(96,5 - 104,5)	100,56	(96,8 - 104,3)	100,74	(98,0 - 103,5)
BAIX PENEDÈS	107,83	(95,3 - 120,4)	96,80	(86,1 - 107,5)	103,46	(95,2 - 111,8)
BARCELONÈS	95,60	(93,8 - 97,4)	102,59	(100,7 - 104,5)	97,81	(96,5 - 99,1)
BERGUEDÀ	128,24	(114,0 - 142,5)	101,47	(89,3 - 113,7)	115,54	(106,1 - 125,0)
CERDANYA	110,44	(85,6 - 135,3)	74,51	(56,1 - 92,9)	92,60	(77,2 - 108,0)
CONCA DE BARBERÀ	126,68	(106,4 - 147,0)	102,19	(85,3 - 119,1)	115,30	(102,0 - 128,6)
GARRAF	99,70	(90,4 - 109,0)	108,39	(99,1 - 117,7)	104,18	(97,6 - 110,8)
GARRIGUES	115,76	(96,9 - 134,6)	97,93	(82,5 - 113,3)	108,82	(96,5 - 121,1)
GARROTXA	112,11	(99,8 - 124,5)	90,26	(79,8 - 100,8)	101,66	(93,5 - 109,8)
GIRONÈS	101,51	(93,5 - 109,5)	99,88	(92,3 - 107,5)	100,92	(95,4 - 106,4)
MARESME	105,70	(100,6 - 110,8)	97,30	(92,5 - 102,1)	101,39	(97,9 - 104,9)
MONTSIÀ	108,17	(96,1 - 120,3)	92,81	(82,9 - 102,7)	101,71	(93,8 - 109,6)
NOGUERA	105,92	(92,0 - 119,9)	84,26	(73,3 - 95,3)	96,16	(87,3 - 105,1)
OSONA	107,86	(99,7 - 116,0)	96,99	(89,6 - 104,4)	102,61	(97,1 - 108,1)
PALLARS JUSSÀ	74,39	(57,7 - 91,1)	83,74	(67,0 - 100,5)	81,35	(69,2 - 93,5)
PALLARS SOBIRÀ	95,37	(63,3 - 127,4)	80,20	(55,0 - 105,4)	89,93	(69,3 - 110,6)
PLA D'URGELL	90,17	(76,1 - 104,3)	86,26	(73,5 - 99,0)	89,71	(80,1 - 99,3)
PLA DE L'ESTANY	116,25	(96,9 - 135,6)	93,49	(77,2 - 109,8)	105,37	(92,7 - 118,1)
PRIORAT	114,33	(89,1 - 139,6)	87,28	(66,7 - 107,9)	102,36	(85,9 - 118,9)
RIBERA D'EBRE	92,57	(76,5 - 108,7)	90,14	(75,9 - 104,4)	93,55	(82,6 - 104,5)
RIPOLLÈS	104,07	(88,0 - 120,1)	106,37	(91,2 - 121,5)	106,54	(95,4 - 117,7)
SEGARRA	108,24	(88,3 - 128,2)	82,32	(66,4 - 98,2)	96,22	(83,4 - 109,1)
SEGRIÀ	107,95	(100,7 - 115,2)	106,39	(99,7 - 113,1)	107,86	(102,9 - 112,8)
SELVA	97,22	(88,5 - 105,9)	94,84	(87,0 - 102,7)	97,13	(91,2 - 103,0)
SOLSONÈS	99,00	(73,3 - 124,7)	123,32	(98,3 - 148,4)	115,61	(97,1 - 134,1)
TARRAGONÈS	108,59	(100,9 - 116,3)	103,22	(96,4 - 110,1)	106,39	(101,2 - 111,6)
TERRA ALTA	108,04	(85,8 - 130,2)	92,20	(74,0 - 110,4)	102,28	(87,7 - 116,8)
URGELL	108,36	(93,2 - 123,5)	89,63	(76,8 - 102,5)	99,83	(89,8 - 109,8)
VAL D'ARAN	103,09	(67,4 - 138,8)	89,36	(58,4 - 120,3)	98,03	(74,0 - 122,1)
VALLÈS OCCIDENTAL	96,07	(92,4 - 99,7)	96,57	(93,1 - 100,1)	96,27	(93,8 - 98,8)
VALLÈS ORIENTAL	99,91	(94,1 - 105,7)	97,08	(91,8 - 102,3)	99,07	(95,2 - 103,0)

Figura 5. Distribució dels índex de mortalitat estàndard (IME) per comarca. Catalunya, 2005

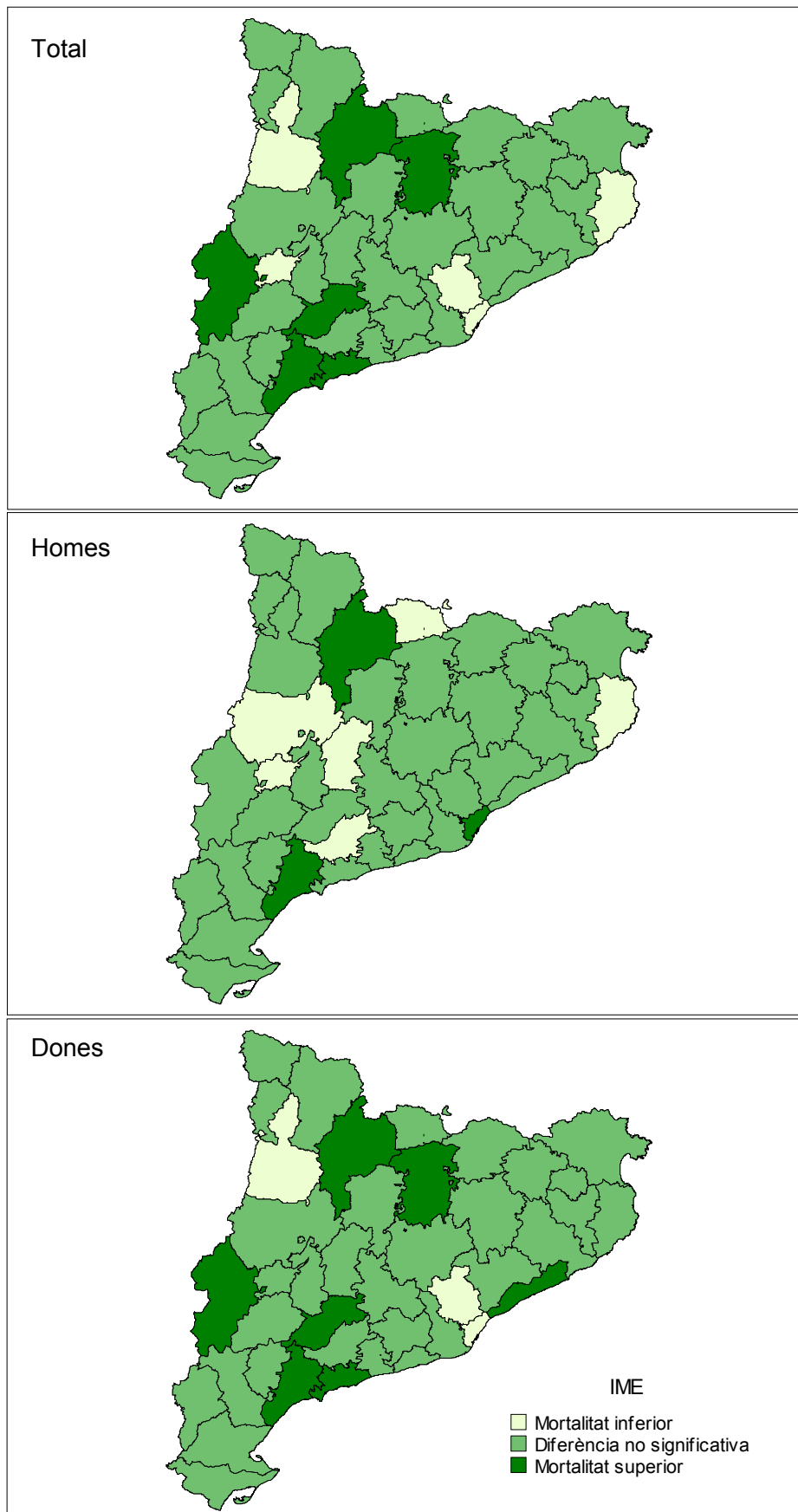

Bibliografia

Anónimo. Clasificación médica de la causa de defunción. Ginebra: Organización Mundial de la Salud, 1980.

CECMP. Enquesta Confidencial de Mortalitat Perinatal a Barcelona. Institut Municipal de la Salut, Ajuntament de Barcelona. 1988.

Chin Long Chiang. Life table and mortality analysis. Ginebra: World Health Organization, 1977.

Gispert R, Barés MA, Freitas AC, Torné MM, Puigdefàbregas A y grupo de consenso sobre Mortalidad Evitable. La mortalidad Evitable: lista de consenso para la actualización del indicador en España. Gac Sanit. 2006;20(3):184-93.

Garcia LA, Nolasco A, Bolumar F, Alvarez Darder C. Los años potenciales de vida perdida: una forma de evaluar las muertes prematuras. Med Clin (Barc) 1986; 87: 55-57.

Generalitat de Catalunya. Departament de Sanitat i Seguretat Social. Anàlisi de la mortalitat a Catalunya, 1983 a 1992. Barcelona: Departament de Sanitat i Seguretat Social, diversos anys.

Generalitat de Catalunya. Departament de Salut. Anàlisi de la mortalitat a Catalunya, 2004.

Generalitat de Catalunya. Departament de Sanitat i Seguretat Social. Evolució de la mortalitat a Catalunya, 1983-1998. Barcelona: DSSS, 2001.
<http://www.gencat.es/sanitat/portal/cat/mortapubli1.pdf>

Gispert R, Segura A, Domènech J, Salas T, Procupet A, Arnau J. Validación de la notificación de las causas de defunción a través de una encuesta telefónica. Gac Sanit, 1987; 2:58-62.

Haenszel WA. Standardized rate for mortality defined in units of lost years of life. Am J Public Health 1950, 4:17-26.

Holland WW. (eds.) European Community Atlas of Avoidable Death, second edition. Volume one. Commission of the European Communities Health Services Research Series No. 6. Oxford Medical Publications, 1991.

Inskip H, Beral V, Fraser P, Haskey J. Methods for age-adjustment of rates. Statistics, 1983, 2: 455-466.

Mingot Luis M, Rué Monné M, Borrell Thió C. Anys potencials de vida perduts: comparació de tres mètodes. Gac Sanit 1991; 22: 21-7.

Ministerio de Sanidad y Consumo. Atlas de mortalidad evitable en España. Secretaria General Técnica. Madrid, Ministerio de Sanidad y Consumo. 1989.

Organización Panamericana de la Salud. Clasificación Estadística Internacional de Enfermedades y Problemas relacionados con la salud. Décima Revisión. (CIE-10). Washington, DC: OPS, 1995.

Ortún V, Gispert R. Exploración de la mortalidad prematura como guía de política sanitaria e indicador de calidad asistencial. *Med Clin (Barc)* 1988,90:399-403.

Registre de Mortalitat de Catalunya. Manual de procediment del tractament de les dades de mortalitat al Registre de Mortalitat de Catalunya. Barcelona: Generalitat de Catalunya. Departament de Sanitat i Seguretat Social (mimeo).

Romeder JM, Mc Whinnie. Le développement des années potentielles de vie perdues comme indicateur de mortalité prématurée. *Rev Epidem Santé Publique* 1978, 25 :97-115.

Rue M, Alegre A, Pérez G. La Mortalitat a Catalunya: descripció i comparació per edat i sexe. *Gac. Sanit.* 1995, 9(46):11-27.

Rue M, Borrell C. Los métodos de estandarización de tasas. *Revisión en Salud Pública* 1993;3:263-295.

Rutstein DD, Berenberger W, Chalmers TC, Fischmen AP, Perrin EB. Measuring the quality of medical care. *N Engl J Med* 1976; 294: 582-88.

Segura A, Gispert R, Domènech J. Necesidades de utilizar criterios homogéneos para calcular los años potenciales de vida perdidos. *Med Clin (Barc)* 1987; 88 (9): 390-391.

Segura A, Gispert R. El médico y la certificación de las causas de defunción. *Med. Clin. (Barc)* 1987; 89:415-422.

Servei d'Informació i Estudis. DSSS. Noves agrupacions de malalties per a la nova classificació de causes de mort CIM-10. *Butlletí Epidemiològic de Catalunya*. Desembre 2001. Volum XXII. Núm. 12.

World Health Organization. *Manual of Mortality Analysis*. Ginebra: WHO, 1977.

Annex-1

Llista de 20 grans grups de causes de mort

Grup de causes		Codis CIM-10
I	Certes malalties infeccioses i parasitàries	A00-B99
II	Tumors	C00-D48
III	Malalties de la sang i dels òrgans hematopoètics, i certs trastorns que afecten el mecanisme de la immunitat	D50-D89
IV	Malalties endocrines, nutricionals i metabòliques	E00-E90
V	Trastorns mentals i del comportament	F00-F99
VI	Malalties del sistema nerviós	G00-G99
VII	Malalties de l'ull i dels seus annexes	H00-H59
VIII	Malalties de l'oïda i de l'apòfisi mastoïdes	H60-H95
IX	Malalties del sistema circulatori	I00-I99
X	Malalties del sistema respiratori	J00-J99
XI	Malalties del sistema digestiu	K00-K93
XII	Malalties de la pell i del teixit subcutani	L00-L99
XIII	Malalties del sistema osteomuscular i del teixit connectiu	M00-M99
XIV	Malalties del sistema genitourinari	N00-N99
XV	Embaràs, part i puerperi	O00-O99
XVI	Certes afeccions originades en el període perinatal	P00-P96
XVII	Malformacions congènites, deformitats i anomalies cromosòmiques	Q00-Q99
XVIII	Síntomes, signes i troballes anormals clíniques i de laboratori, no classificades enlloc més	R00-R99
XIX	Traumatismes, enverinaments i algunes altres conseqüències de causes externes	S00-T98
XX	Causas externes de morbiditat i mortalitat	V01-Y98

Llista D73 de causes de mort

	Grup de causes	Codis CIM-10
1	Malalties infeccioses intestinals	A00-A09
2	Tuberculosi de l'aparell respiratori	A15-A16
3	Resta tuberculosi i tuberculosi antigues	A17-A19, B90
4	Resta de malalties infeccioses bacterianes	A20-A28, A30-A49, A50-A58, A65, A66-A69, A70-A74, A75-A79, B92, B95-B96
5	Hepatitis viral	B15-B19
6	Sida	B20-B24
7	Resta de malalties infeccioses	A60, A90-A99, B00-B09, B25-B34, A80-A89, B91, B97 A59, A63-A64, B35-B49, B50-B64, B65-B83, B85-B89, B94, B99
8	Tumor maligne de cavitat bucal i faringe	C00-C14
9	Tumor maligne d'esòfag	C15
10	Tumor maligne d'estómac	C16
11	Tumor maligne de budell gros	C18
12	Tumor maligne de recte i anus	C19-C21
13	Tumor maligne de fetge	C22
14	Tumor maligne de bufeta biliar i vies extrahepàtiques	C23-C24
15	Tumor maligne de pàncreas	C25
16	Resta de tumors malignes digestius	C17, C26, C48
17	Tumor maligne de laringe	C32
18	Tumor maligne de tràquea, bronquis i pulmó	C33-C34
19	Tumor maligne de pell i tumor de teixits tous	C43-C47, C49
20	Tumor maligne de mama	C50
21	Tumor maligne de coll d'úter	C53
22	Resta de tumors malignes d'úter	C54-C55
23	Tumor maligne d'ovari	C56
24	Tumor maligne de pròstata	C61
25	Tumor maligne de bufeta urinària	C67
26	Tumor maligne de ronyó i de vies urinàries	C64-C66, C68
27	Tumor maligne de l'encèfal	C71
28	Leucèmia	C91-C95
29	Limfoma	C81- C85
30	Resta de tumors malignes de localització especificada	C30-C31, C37-C39, C40-C41, C51-C52, C57-C58, C60, C62-C63, C69-C70, C72, C73-C75, C76-C80, C96, C97, C88-C90,
31	Tumors malignes secundaris i de localització no especificada	C77-C80
32	Tumors benignes	D10-D36
33	Tumors in situ, d'evolució incerta i de naturalesa no especificada	D00-D09, D37-D48
34	Malalties de la sang i òrgans hematopoètics	D50-D89
35	Diabetis	E10-E14
36	Resta malalties endocrines, de la nutrició i del metabolisme	E00-E07, E15-E90
37	Trastorns mentals	F00, F04-F99
38	Demència senil, vascular, i demència no especificada	F01-F03
39	Malaltia d'Alzheimer	G30
40	Malalties del sistema nerviós, malalties de l'ull i malalties de l'oïda i de l'apòfisis mastoïdes	G00-G26, G31-G44, G45, G47-G99, H00-H95
41	Malalties reumàtiques cròniques del cor	I05-I09
42	Malalties hipertensives	I10-I15
43	Malalties isquèmiques del cor	I20-I25
44	Insuficiència cardíaca	I50
45	Resta de malalties del cor	I00-I02, I26-I49, I51-I52
46	Malalties cerebrovasculars	I60-I69
47	Arteriosclerosi	I70
48	Resta de malalties dels vasos sanguinis i de l'aparell circulatori	I71-I79, I80-I89, I95-I99
49	Infeccions respiratòries agudes	J00-J06, J20-J22
50	Infecció respiratòria per influença	J10-J11
51	Pneumònies i broncopneumònies	J12-J18
52	Bronquitis, enfisema, asma i MPOC	J40-J47
53	Resta malalties respiratòries	J60-J99, J30-J39
54	Gastritis, duodenitis i ulcus	K25-K29

55	Cirrosi i altres malalties del fetge	K70-K77
56	Resta de malalties de l'aparell digestiu	K00-K23, K30-K67, K80-K93
57	Malalties de la pell i teixit cel·lular subcutani	L00-L99
58	Malalties osteomusculars i del teixit connectiu	M00-M99
59	Malalties del ronyó i de les vies urinàries	N00-N08, N10-N16, N17-N19, N20-N23, N25-N29, N30-N39, N99
60	Malalties dels genitals masculins, malalties dels genitals femenins i trastorns de la mama	N40-N51, N60-N64, N70-N98
61	Complicacions de l'embaràs, part i puerperi	O00-O99
62	Complicacions del període perinatal	P00-P96
63	Malalties congènites	Q00-Q99
64	VIH+	R75
65	Malalties mal definides i no classificables en altres grups	R00-R74, R76-R99
66	Accidents de trànsit de vehicles a motor	V02-V04 (.1-.9), V09 (.2-.3), V12-V14 (.3-.9), V19 (.4-.6), V20-V28 (.3-.9), V29-V79 (.4-.9), V80 (.3-.5), V81.1, V82.1, V83-V86 (.0-.3), V87 (.0-.8), V89 (.2) V89 (.9).
67	Enverinaments accidentals	X40-X49
68	Accidents i complicacions medico quirúrgiques i farmacològiques	Y40-Y69, Y70-Y82 Y83-Y84
69	Caigudes accidentals	W00-W19
70	Ofegaments i submersions accidentals	W65-W74,
71	Suïcidis i autolesions	X60-X84
72	Homicidis	X85-Y09
73	Resta de causes externes	RESTA V00-V99, W20-W49, W50-W64 W75-W99, X00-X29 X30-X39, X50-X57 X58-X59, Y10-Y34 Y35-Y36, Y85-Y89

Mortalitat evitable. Llista del registre de mortalitat de Catalunya

Causes de mort	Grup d'edat	CIM-10
1. Tuberculosi	5-64	A15-A18
2. Tumor maligne del coll de l'úter	15-64	C53
3. Tumor maligne del coll o del cos de l'úter	15-64	C53-C54
4. Malaltia de Hodgkin	5-64	C81
5. Malaltia cardíaca reumàtica	5-44	I05-I09
6. Malaltia de l'aparell respiratori	1-14	J00-J99
7. Asma	5-44	J45-J46
8. Apendicitis aguda	5-64	K35
9. Hèrnia abdominal	5-64	K40-K46
10. Colelitiasi i colecistitis	5-64	K80-K81
11. Malalties hipertensives i cerebro-vasculars	35-64	I10-I15, I60-I69
12. Complicacions de l'embaràs, el part i el puerperi	totes les edats	O00-O99
13. Malalties infeccioses: Còlera Tètanus Tos ferina Xarampió	0-64 0-64 0-14 1-14	A00 A33-A35 A37 B05
14. Osteomielitis	1-64	M86
15. Tumor maligne de la tràquea, dels bronquis i del pulmó	5-64	C33-C34
16. Cirrosi i altres malalties cròniques del fetge	15-74	K70, K73, K74, K76.9
17. Accident de trànsit de vehicles a motor	totes les edats	V02-V04 (.1-.9), V09 (.2-.3), V12-V14 (.3-.9), V19 (.4-.6), V20-V28 (.3-.9), V29-V79 (.4-.9), V80 (.3-.5), V81.1, V82.1, V83-V86 (.0-.3), V87 (.0-.8), V89 (.2), V89 (.9)
18. Sida	20-49	B20-B24

Mortalitat evitable. Llista actualitzada de consens

Causa	Edat	Codis CIM-10
Causas susceptibles d'intervenció pels serveis d'assistència sanitària		
Tuberculosis	0-74	A15-A19, B90
Malalties vacunables	0-74	A35-A37, A49.2, A80, B05, B06, B15-B17.0, B18.0, B18.1, B26
Sida i infecció VIH	Totes	B20-24, R75
Tumor maligne pulmó	0-74	C33, C34
Tumor maligne pell	0-74	C43, C44, C46.0, C46.9
Tumor maligne mama femenina	0-74	C50 (sexe femení)
Tumor maligne coll úter	15-74	C53
Tumor maligne cos i part no especificada de l'úter	15-74	C54, C55
Tumor maligne testicles	0-74	C62
Malaltia Hodgkin	0-74	C81
Leucèmia	<15	C91-C95
Malalties de tiroides	0-74	E00-E07
Diabetis Mellitus	0-49	E10-E14
Anèmies carencials	0-74	D50-D53
Malaltia reumàtica crònica del cor	0-74	I05-I09
Hipertensió arterial	0-74	I10-I15
Malaltia isquèmica del cor	35-74	I20-I25
Malaltia cerebrovascular	0-74	I60-I69, G45, F01.1
Malaltia respiratòria aguda, pneumònia i influença	0-74	J00-J06 (excepte J02.0, J03.0), J10-J11, J12-J18 (excepte J18.2), J20, J21
Asma	5-49	J45-J46
Úlceres pèptiques	0-74	K25-28
Malalties de l'apèndix	0-74	K35-38
Hernia abdominal	0-74	K40-46
Malaltia alcohòlica del fetge	15-74	K70
Colelitiasis/Colecistitis	0-74	K80-82
Hiperplàsia benigna pròstata	0-74	N40
Mortalitat materna	Totes	O00-O99, A34
Causas susceptibles d'intervenció per les polítiques sanitàries intersectorials		
Anomalies congènites cardiovasculars	0-74	Q20-Q28, I51.0
Causes perinatals	Totes	P00-P96, A33
Accidents vehicles de motor	Totes	V02-V04, V09 (excepte V09.1 i V09.9), V12-V14, V19.0-V19.2, V19.4-V19.6, V20-V79, V80.3-V80.5, V81.0-V81.1, V82.0-V82.1, V83-V88.8, V89 (excepte V89.1)
Incidents adversos mèdics i quirúrgics	Totes	Y60-Y84
Suïcidis	Totes	X60-X84, Y87.0
Homicidis	Totes	X85-Y09, Y87.1
Resta causes externes	Totes	V01, V05-V06, V09.1, V09.9, V10-V11, V15-V18, V19.3, V19.8-V19.9, V80.0-V80.2, V80.6-V80.9, V81.2-V81.9, V82.2-V82.9, V88.9, V89.1, V90-V99, W00-W99, X00-X49, X50-X59, Y10-Y59, Y85-Y86, Y87.2, Y88-Y89, F10.0

Font: Gispert R, Barés MA, Freitas AC, Torné MM, Puigdefàbregas A y grupo de consenso sobre Mortalidad Evitable. La mortalidad evitable: lista de consenso para la actualización del indicador en España. Gac Sanit. 2006;20(3):184-93.

Poblacions de referència per a l'estandardització

Població de Catalunya, cens 1991

Edat Població

<1	55028
1- 4	225055
5- 9	337827
10-14	458366
15-19	512091
20-24	487215
25-29	469137
30-34	446777
35-39	412802
40-44	407723
45-49	367460
50-54	320003
55-59	357359
60-64	335329
65-69	296937
70-74	215012
75-79	168887
80-84	112547
85-89	54548
90-94	16061
95 +	3330
Total	6059494

Població mundial

Edat Població

<1	1800
1- 4	7000
5- 9	8700
10-14	8600
15-19	8500
20-24	8200
25-29	7900
30-34	7600
35-39	7200
40-44	6600
45-49	6000
50-54	5400
55-59	4600
60-64	3700
65-69	3000
70-74	2200
75-79	1500
80-84	900
85 +	600
Total	100000

Annex-2

CATALUNYA, 2005

Dades Generals

Defuncions, Població i Taxes específiques de mortalitat per edat i sexe. Catalunya, 2005

	Defuncions			Població			Taxes * 1000 hab.		
	Dones	Homes	Total	Dones	Homes	Total	Dones	Homes	Total
<1	94	134	228	38.056	40.521	78.577	2,47	3,31	2,90
1- 4	15	34	49	141.096	149.039	290.135	0,11	0,23	0,17
5- 9	8	16	24	153.149	163.396	316.545	0,05	0,10	0,08
10-14	15	21	36	147.293	155.665	302.958	0,10	0,13	0,12
15-19	33	88	121	157.641	167.057	324.698	0,21	0,53	0,37
20-24	47	140	187	210.995	221.556	432.551	0,22	0,63	0,43
25-29	56	216	272	292.792	317.064	609.856	0,19	0,68	0,45
30-34	94	280	374	300.717	331.667	632.384	0,31	0,84	0,59
35-39	177	359	536	276.335	298.479	574.814	0,64	1,20	0,93
40-44	221	528	749	259.333	267.342	526.675	0,85	1,97	1,42
45-49	387	744	1.131	239.575	237.234	476.809	1,62	3,14	2,37
50-54	418	1.030	1.448	214.136	207.411	421.547	1,95	4,97	3,43
55-59	589	1.511	2.100	207.111	197.130	404.241	2,84	7,66	5,19
60-64	767	1.870	2.637	176.782	165.962	342.744	4,34	11,27	7,69
65-69	1.038	2.523	3.561	152.206	135.425	287.631	6,82	18,63	12,38
70-74	2.137	3.851	5.988	166.683	135.152	301.835	12,82	28,49	19,84
75-79	3.719	5.063	8.782	144.639	103.221	247.860	25,71	49,05	35,43
80-84	5.852	5.886	11.738	109.449	65.840	175.289	53,47	89,40	66,96
85-89	6.479	4.109	10.588	58.556	26.211	84.767	110,65	156,77	124,91
90-94	5.182	2.300	7.482	24.889	9.080	33.969	208,20	253,30	220,26
>94	2.323	752	3.075	5.959	1.805	7.764	389,83	416,62	396,06
Total	29.651	31.455	61.106	3.477.392	3.396.257	6.873.649	8,53	9,26	8,89

Font dades de població: IDESCAT. Estimacions postcensals de Catalunya, 2005

Taxes per 1.000 hab. Catalunya, 2005

	Dones	Homes	Total
Taxes brutes. Catalunya	8,53	9,26	8,89
Taxes estandarditzades (població mundial)	3,03	5,64	4,19
Taxes estandarditzades (població Catalunya 1991)	5,08	9,27	6,87

Mortalitat per 20 grans grups de causes

Defuncions 20 grans grups per edat i sexe. Catalunya, 2005

	< 1	1- 4	5-14	15-24	25-34	35-44	45-54	55-64	65-74	75-84	>84	Total
Dones												
I.Infeccioses	4	0	0	1	9	24	24	30	76	195	177	540
II.Tumors	3	3	4	12	46	181	448	759	1.251	2.017	1.280	6.004
III.Sang	1	0	1	0	1	0	5	11	7	43	75	144
IV.Endocrines	2	3	0	1	3	3	8	38	142	429	534	1.163
V.Mentals	0	0	0	0	2	10	0	4	66	521	1.489	2.092
VI.Nerviós	7	2	7	4	7	9	32	66	149	729	901	1.913
VII.Ull	0	0	0	0	0	0	0	0	0	1	1	2
VIII.Oïda	0	0	0	0	0	0	0	0	0	0	0	0
IX.Circulatori	5	0	1	2	8	45	111	213	812	3.406	5.839	10.442
X.Respiratori	4	0	0	4	11	26	40	54	215	859	1.590	2.803
XI.Digestiu	0	0	0	0	4	23	42	85	186	495	528	1.363
XII.Pell	0	0	0	0	0	0	0	0	5	24	53	82
XIII.Osteomuscular	0	0	0	0	0	3	4	8	19	132	244	410
XIV.Genitourinari	0	0	0	0	2	5	7	17	87	290	432	840
XV.Embaràs i part	0	0	0	0	2	0	1	0	0	0	0	3
XVI.Perinatal	39	1	0	1	0	0	0	0	0	0	0	41
XVII.Congènites	27	1	3	3	2	3	7	2	2	3	2	55
XVIII.Mal definides	2	0	1	2	8	18	29	29	57	182	515	843
XX.Externes	0	5	6	50	45	48	47	40	101	245	324	911
Total	94	15	23	80	150	398	805	1.356	3.175	9.571	13.984	29.651
Homes												
I.Infeccioses	3	3	0	2	25	88	80	65	110	212	76	664
II.Tumors	2	4	10	18	49	234	809	1.704	2.738	3.254	1.184	10.006
III.Sang	1	1	1	1	5	5	1	7	20	30	33	105
IV.Endocrines	8	3	0	1	3	8	27	76	183	352	218	879
V.Mentals	0	0	0	1	25	33	14	20	90	371	468	1.022
VI.Nerviós	3	2	5	7	14	14	26	58	176	537	318	1.160
VII.Ull	0	0	0	0	0	0	0	0	0	0	0	0
VIII.Oïda	0	0	0	0	0	0	0	0	0	0	0	0
IX.Circulatori	1	2	3	14	52	126	324	680	1.607	3.130	2.471	8.410
X.Respiratori	2	2	1	15	34	55	93	192	665	1.712	1.351	4.122
XI.Digestiu	1	0	0	1	9	62	154	232	350	494	257	1.560
XII.Pell	0	0	0	0	0	1	1	2	7	23	13	47
XIII.Osteomuscular	0	0	0	0	1	2	4	8	13	64	77	169
XIV.Genitourinari	0	0	0	0	3	2	9	35	125	333	283	790
XV.Embaràs i part	0	0	0	0	0	0	0	0	0	0	0	0
XVI.Perinatal	64	1	0	0	1	1	1	0	1	0	0	69
XVII.Congènites	37	4	1	2	5	4	5	6	4	6	2	76
XVIII.Mal definides	7	3	1	12	33	53	63	108	112	189	200	781
XX.Externes	5	9	15	154	237	199	163	188	173	242	210	1.595
Total	134	34	37	228	496	887	1.774	3.381	6.374	10.949	7.161	31.455

Mortalitat per 20 grans grups de causes

Defuncions 20 grans grups per edat i sexe. Catalunya, 2005

(Cont. i final)

Total												
I.Infeccioses	7	3	0	3	34	112	104	95	186	407	253	1.204
II.Tumors	5	7	14	30	95	415	1.257	2.463	3.989	5.271	2.464	16.010
III.Sang	2	1	2	1	6	5	6	18	27	73	108	249
IV.Endocrines	10	6	0	2	6	11	35	114	325	781	752	2.042
V.Mentals	0	0	0	1	27	43	14	24	156	892	1.957	3.114
VI.Nerviós	10	4	12	11	21	23	58	124	325	1.266	1.219	3.073
VII.Ull	0	0	0	0	0	0	0	0	0	1	1	2
VIII.Oïda	0	0	0	0	0	0	0	0	0	0	0	0
IX.Circulatori	6	2	4	16	60	171	435	893	2.419	6.536	8.310	18.852
X.Respiratori	6	2	1	19	45	81	133	246	880	2.571	2.941	6.925
XI.Digestiu	1	0	0	1	13	85	196	317	536	989	785	2.923
XII.Pell	0	0	0	0	0	1	1	2	12	47	66	129
XIII.Osteomuscular	0	0	0	0	1	5	8	16	32	196	321	579
XIV.Genitourinari	0	0	0	0	5	7	16	52	212	623	715	1.630
XV.Embaràs i part	0	0	0	0	2	0	1	0	0	0	0	3
XVI.Perinatal	103	2	0	1	1	1	1	0	1	0	0	110
XVII.Congènites	64	5	4	5	7	7	12	8	6	9	4	131
XVIII.Mal definides	9	3	2	14	41	71	92	137	169	371	715	1.624
XX.Externes	5	14	21	204	282	247	210	228	274	487	534	2.506
Total	228	49	60	308	646	1.285	2.579	4.737	9.549	20.520	21.145	61.106

Defuncions i Mortalitat proporcional per 20 grans grups. Catalunya, 2005

	Dones		Homes		Total	
	Defuncions	Percentatge	Defuncions	Percentatge	Defuncions	Percentatge
I.Infeccioses	540	1,82%	664	2,11%	1.204	1,97%
II.Tumors	6.004	20,25%	10.006	31,81%	16.010	26,20%
III.Sang	144	0,49%	105	0,33%	249	0,41%
IV.Endocrines	1.163	3,92%	879	2,79%	2.042	3,34%
V.Mentals	2.092	7,06%	1.022	3,25%	3.114	5,10%
VI.Nerviós	1.913	6,45%	1.160	3,69%	3.073	5,03%
VII.Ull	2	0,01%	0	0,00%	2	0,00%
VIII.Oïda	0	0,00%	0	0,00%	0	0,00%
IX.Circulatori	10.442	35,22%	8.410	26,74%	18.852	30,85%
X.Respiratori	2.803	9,45%	4.122	13,10%	6.925	11,33%
XI.Digestiu	1.363	4,60%	1.560	4,96%	2.923	4,78%
XII.Pell	82	0,28%	47	0,15%	129	0,21%
XIII.Osteomuscular	410	1,38%	169	0,54%	579	0,95%
XIV.Genitourinari	840	2,83%	790	2,51%	1.630	2,67%
XV.Embaràs i part	3	0,01%	0	0,00%	3	0,00%
XVI.Perinatal	41	0,14%	69	0,22%	110	0,18%
XVII.Congènites	55	0,19%	76	0,24%	131	0,21%
XVIII.Mal definides	843	2,84%	781	2,48%	1.624	2,66%
XX.Externes	911	3,07%	1.595	5,07%	2.506	4,10%
Total	29.651	100,00%	31.455	100,00%	61.106	100,00%

Taxes específiques 20 grans grups per edat i sexe (x100.000 hab.). Catalunya, 2005

	<1	1-4	5-14	15-24	25-34	35-44	45-54	55-64	65-74	75-84	>84	Total
Dones												
I.Infeccioses	10,51	0,00	0,00	0,27	1,52	4,48	5,29	7,81	23,83	76,75	197,98	15,53
II.Tumors	7,88	2,13	1,33	3,26	7,75	33,79	98,74	197,71	392,30	793,82	1.431,70	172,66
III.Sang	2,63	0,00	0,33	0,00	0,17	0,00	1,10	2,87	2,20	16,92	83,89	4,14
IV.Endocrines	5,26	2,13	0,00	0,27	0,51	0,56	1,76	9,90	44,53	168,84	597,29	33,44
V.Mentals	0,00	0,00	0,00	0,00	0,34	1,87	0,00	1,04	20,70	205,05	1.665,47	60,16
VI.Nerviós	18,39	1,42	2,33	1,09	1,18	1,68	7,05	17,19	46,72	286,91	1.007,78	55,01
VII.Ull	0,00	0,00	0,00	0,00	0,00	0,00	0,00	0,00	0,00	0,39	1,12	0,06
VIII.Oïda	0,00	0,00	0,00	0,00	0,00	0,00	0,00	0,00	0,00	0,00	0,00	0,00
IX.Circulatori	13,14	0,00	0,33	0,54	1,35	8,40	24,46	55,48	254,63	1.340,48	6.531,03	300,28
X.Respiratori	10,51	0,00	0,00	1,09	1,85	4,85	8,82	14,07	67,42	338,07	1.778,44	80,61
XI.Digestiu	0,00	0,00	0,00	0,00	0,67	4,29	9,26	22,14	58,33	194,81	590,58	39,20
XII.Pell	0,00	0,00	0,00	0,00	0,00	0,00	0,00	0,00	1,57	9,45	59,28	2,36
XIII.Osteomuscular	0,00	0,00	0,00	0,00	0,00	0,56	0,88	2,08	5,96	51,95	272,92	11,79
XIV.Genitourinari	0,00	0,00	0,00	0,00	0,34	0,93	1,54	4,43	27,28	114,13	483,20	24,16
XV.Embaràs i part	0,00	0,00	0,00	0,00	0,34	0,00	0,22	0,00	0,00	0,00	0,00	0,09
XVI.Perinatal	102,48	0,71	0,00	0,27	0,00	0,00	0,00	0,00	0,00	0,00	0,00	1,18
XVII.Congènites	70,95	0,71	1,00	0,81	0,34	0,56	1,54	0,52	0,63	1,18	2,24	1,58
XVIII.Mal definides	5,26	0,00	0,33	0,54	1,35	3,36	6,39	7,55	17,87	71,63	576,04	24,24
XX.Externes	0,00	3,54	2,00	13,56	7,58	8,96	10,36	10,42	31,67	96,42	362,40	26,20
Total	247,00	10,63	7,66	21,70	25,27	74,30	177,43	353,22	995,64	3.766,81	15.641,36	852,68
Homes												
I.Infeccioses	7,40	2,01	0,00	0,51	3,85	15,55	17,99	17,90	40,65	125,40	204,87	19,55
II.Tumors	4,94	2,68	3,13	4,63	7,55	41,36	181,94	469,30	1.011,91	1.924,75	3.191,72	294,62
III.Sang	2,47	0,67	0,31	0,26	0,77	0,88	0,22	1,93	7,39	17,75	88,96	3,09
IV.Endocrines	19,74	2,01	0,00	0,26	0,46	1,41	6,07	20,93	67,63	208,21	587,66	25,88
V.Mentals	0,00	0,00	0,00	0,26	3,85	5,83	3,15	5,51	33,26	219,45	1.261,59	30,09
VI.Nerviós	7,40	1,34	1,57	1,80	2,16	2,47	5,85	15,97	65,05	317,64	857,24	34,16
VII.Ull	0,00	0,00	0,00	0,00	0,00	0,00	0,00	0,00	0,00	0,00	0,00	0,00
VIII.Oïda	0,00	0,00	0,00	0,00	0,00	0,00	0,00	0,00	0,00	0,00	0,00	0,00
IX.Circulatori	2,47	1,34	0,94	3,60	8,02	22,27	72,87	187,28	593,92	1.851,40	6.661,10	247,63
X.Respiratori	4,94	1,34	0,31	3,86	5,24	9,72	20,92	52,88	245,77	1.012,65	3.641,90	121,37
XI.Digestiu	2,47	0,00	0,00	0,26	1,39	10,96	34,63	63,90	129,35	292,20	692,80	45,93
XII.Pell	0,00	0,00	0,00	0,00	0,00	0,18	0,22	0,55	2,59	13,60	35,04	1,38
XIII.Osteomuscular	0,00	0,00	0,00	0,00	0,15	0,35	0,90	2,20	4,80	37,86	207,57	4,98
XIV.Genitourinari	0,00	0,00	0,00	0,00	0,46	0,35	2,02	9,64	46,20	196,97	762,89	23,26
XV.Embaràs i part	0,00	0,00	0,00	0,00	0,00	0,00	0,00	0,00	0,00	0,00	0,00	0,00
XVI.Perinatal	157,94	0,67	0,00	0,00	0,15	0,18	0,22	0,00	0,37	0,00	0,00	2,03
XVII.Congènites	91,31	2,68	0,31	0,51	0,77	0,71	1,12	1,65	1,48	3,55	5,39	2,24
XVIII.Mal definides	17,27	2,01	0,31	3,09	5,09	9,37	14,17	29,74	41,39	111,79	539,14	23,00
XX.Externes	12,34	6,04	4,70	39,63	36,53	35,17	36,66	51,78	63,94	143,14	566,10	46,96
Total	330,69	22,81	11,60	58,67	76,46	156,76	398,97	931,17	2.355,71	6.476,36	19.303,97	926,17

Taxes específiques 20 grans grups per edat i sexe (x100.000 hab.). Catalunya, 2005

(Cont. i final)

Total												
I.Infeccioses	8,91	1,03	0,00	0,40	2,74	10,17	11,58	12,72	31,55	96,18	200,00	17,52
II.Tumors	6,36	2,41	2,26	3,96	7,65	37,68	139,92	329,73	676,71	1.245,66	1.947,83	232,92
III.Sang	2,55	0,34	0,32	0,13	0,48	0,45	0,67	2,41	4,58	17,25	85,38	3,62
IV.Endocrines	12,73	2,07	0,00	0,26	0,48	1,00	3,90	15,26	55,13	184,57	594,47	29,71
V.Mentals	0,00	0,00	0,00	0,13	2,17	3,90	1,56	3,21	26,46	210,80	1.547,04	45,30
VI.Nerviós	12,73	1,38	1,94	1,45	1,69	2,09	6,46	16,60	55,13	299,19	963,64	44,71
VII.Ull	0,00	0,00	0,00	0,00	0,00	0,00	0,00	0,00	0,00	0,24	0,79	0,03
VIII.Oïda	0,00	0,00	0,00	0,00	0,00	0,00	0,00	0,00	0,00	0,00	0,00	0,00
IX.Circulatori	7,64	0,69	0,65	2,11	4,83	15,52	48,42	119,55	410,37	1.544,61	6.569,17	274,26
X.Respiratori	7,64	0,69	0,16	2,51	3,62	7,35	14,80	32,93	149,29	607,59	2.324,90	100,75
XI.Digestiu	1,27	0,00	0,00	0,13	1,05	7,72	21,82	42,44	90,93	233,72	620,55	42,52
XII.Pell	0,00	0,00	0,00	0,00	0,00	0,09	0,11	0,27	2,04	11,11	52,17	1,88
XIII.Osteomuscular	0,00	0,00	0,00	0,00	0,08	0,45	0,89	2,14	5,43	46,32	253,75	8,42
XIV.Genitourinari	0,00	0,00	0,00	0,00	0,40	0,64	1,78	6,96	35,96	147,23	565,22	23,71
XV.Embaràs i part	0,00	0,00	0,00	0,00	0,16	0,00	0,11	0,00	0,00	0,00	0,00	0,04
XVI.Perinatal	131,08	0,69	0,00	0,13	0,08	0,09	0,11	0,00	0,17	0,00	0,00	1,60
XVII.Congènites	81,45	1,72	0,65	0,66	0,56	0,64	1,34	1,07	1,02	2,13	3,16	1,91
XVIII.Mal definides	11,45	1,03	0,32	1,85	3,30	6,45	10,24	18,34	28,67	87,68	565,22	23,63
XX.Externes	6,36	4,83	3,39	26,94	22,70	22,42	23,38	30,52	46,48	115,09	422,13	36,46
Total	290,16	16,89	9,69	40,67	52,00	116,66	287,08	634,15	1.619,94	4.849,36	16.715,42	888,99

**Taxes estandarditzades (x100.000 hab.) i Mortalitat proporcional estandarditzada.
(Població Catalunya 1991). 20 grans grups. Catalunya, 2005**

	Dones		Homes		Total	
	TME	Percentatge	TME	Percentatge	TME	Percentatge
I.Infeccioses	10,06	1,98%	18,67	2,01%	14,04	2,04%
II.Tumors	125,78	24,75%	295,44	31,87%	198,18	28,83%
III.Sang	2,46	0,48%	3,13	0,34%	2,75	0,40%
IV.Endocrines	19,75	3,89%	25,78	2,78%	22,44	3,26%
V.Mentals	29,43	5,79%	30,23	3,26%	30,43	4,43%
VI.Nerviós	32,55	6,41%	34,36	3,71%	33,51	4,87%
VII.Ull	0,03	0,01%	0,00	0,00%	0,02	0,00%
IX.Circulatori	164,31	32,34%	249,20	26,88%	201,46	29,30%
X.Respiratori	44,17	8,69%	121,85	13,14%	73,95	10,76%
XI.Digestiu	24,50	4,82%	45,73	4,93%	34,00	4,95%
XII.Pell	1,23	0,24%	1,36	0,15%	1,33	0,19%
XIII.Osteomuscular	6,33	1,25%	5,06	0,55%	5,89	0,86%
XIV.Genitourinari	13,60	2,68%	23,51	2,54%	17,26	2,51%
XV.Embaràs i part	0,07	0,01%	0,00	0,00%	0,04	0,01%
XVI.Perinatal	1,00	0,20%	1,56	0,17%	1,28	0,19%
XVII.Congènites	1,42	0,28%	1,93	0,21%	1,65	0,24%
XVIII.Mal definides	13,26	2,61%	22,83	2,46%	17,73	2,58%
XX.Externes	18,16	3,57%	46,42	5,01%	31,51	4,58%
Total	508,13	100,00%	927,05	100,00%	687,46	100,00%

**Taxes estandarditzades (x100.000 hab.) i Mortalitat proporcional estandarditzada.
(Població mundial). 20 grans grups. Catalunya, 2005**

	Dones		Homes		Total	
	TME	Percentatge	TME	Percentatge	TME	Percentatge
I.Infeccioses	6,41	2,12%	12,86	2,28%	9,48	2,26%
II.Tumors	81,28	26,84%	184,87	32,79%	126,48	30,22%
III.Sang	1,50	0,50%	1,96	0,35%	1,72	0,41%
IV.Endocrines	11,08	3,66%	15,00	2,66%	12,89	3,08%
V.Mentals	15,95	5,27%	16,60	2,94%	16,71	3,99%
VI.Nerviós	18,61	6,14%	19,33	3,43%	19,01	4,54%
VII.Ull	0,01	0,00%	0,00	0,00%	0,01	0,00%
VIII.Oïda	0,00	0,00%	0,00	0,00%	0,00	0,00%
IX.Circulatori	91,15	30,10%	142,60	25,30%	114,49	27,35%
X.Respiratori	25,13	8,30%	67,75	12,02%	42,00	10,03%
XI.Digestiu	14,49	4,79%	28,75	5,10%	21,04	5,03%
XII.Pell	0,66	0,22%	0,76	0,13%	0,72	0,17%
XIII.Osteomuscular	3,48	1,15%	2,75	0,49%	3,23	0,77%
XIV.Genitourinari	7,59	2,51%	12,67	2,25%	9,51	2,27%
XV.Embaràs i part	0,08	0,02%	0,00	0,00%	0,04	0,01%
XVI.Perinatal	1,93	0,64%	2,98	0,53%	2,47	0,59%
XVII.Congènites	2,05	0,68%	2,64	0,47%	2,34	0,56%
XVIII.Mal definides	8,24	2,72%	15,17	2,69%	11,61	2,77%
XX.Externes	13,17	4,35%	37,03	6,57%	24,81	5,93%
Total	302,82	100,00%	563,73	100,00%	418,56	100,00%

Mortalitat per 73 grups de causes

Defuncions 73 grups per edat i sexe. Catalunya, 2005

Dones

	<1	1-4	5-14	15-24	25-34	35-44	45-54	55-64	65-74	75-84	>84	Total
1 .Infeccioses intestinals	0	0	0	0	0	0	1	0	1	14	36	52
2 .Tuberculosi respiratoria	0	0	0	0	0	0	0	0	3	3	5	11
3 .Resta de tuberculosi	0	0	0	0	0	0	0	0	0	7	5	12
4 .Resta infec. bacterianes	4	0	0	0	2	6	7	11	36	103	104	273
5 .Hepatitis vírica	0	0	0	0	0	1	5	15	29	59	17	126
6 .Sida	0	0	0	1	7	16	8	1	1	1	0	35
7 .Resta infeccioses	0	0	0	0	0	1	3	3	6	8	10	31
8 .T.M.boca i faringe	0	0	0	0	1	1	10	6	14	18	14	64
9 .T.M.esòfag	0	0	0	0	0	0	6	6	12	8	11	43
10 .T.M.estómac	0	0	0	0	1	9	20	38	60	122	73	323
11 .T.M.budell gros	0	0	0	0	1	8	38	66	134	244	199	690
12 .T.M.recte i annus	0	0	0	0	1	6	10	28	32	54	43	174
13 .T.M.fetge	0	0	0	0	2	1	10	23	64	114	51	265
14 .T.M.bufeta biliar	0	0	0	0	0	2	4	9	20	51	35	121
15 .T.M.pàncrees	0	0	0	0	1	4	25	33	85	136	63	347
16 .Resta T.M.digestius	0	0	0	0	1	2	3	6	14	31	29	86
17 .T.M.laringe	0	0	0	0	0	1	3	2	3	3	1	13
18 .T.M.pulmó	0	0	0	1	1	19	67	75	84	115	52	414
19 .T.M.pell	2	0	0	2	2	8	10	10	27	39	25	125
20 .T.M.mama	0	0	0	1	7	60	101	181	190	246	179	965
21 .T.M.coll d'úter	0	0	0	0	3	12	16	7	17	22	7	84
22 .Resta T.M.úter	0	0	0	0	2	0	10	27	41	63	26	169
23 .T.M.ovari	0	0	0	0	1	7	34	48	68	87	30	275
24 .T.M.pròstata	0	0	0	0	0	0	0	0	0	0	0	0
25 .T.M.bufeta urinària	0	0	0	0	1	1	2	3	23	46	46	122
26 .T.M.ronyó i vies	0	0	0	0	0	2	7	11	27	41	20	108
27 .T.M.encèfal	0	1	0	2	3	9	12	36	59	58	13	193
28 .Leucèmia	0	0	2	3	5	7	12	26	44	92	38	229
29 .Limfoma	0	0	0	2	6	4	12	23	58	69	41	215
30 .Resta T.M.especificats	0	2	1	1	1	8	11	29	79	136	95	363
31 .T.M.secundaris	0	0	0	0	1	8	20	40	56	117	95	337
32 .T. benignes	0	0	0	0	1	0	2	6	9	18	8	44
33 .T.evenció incerta	1	0	1	0	4	2	3	20	31	87	86	235
34 .Sang	1	0	1	0	1	0	5	11	7	43	75	144
35 .Diabetis	0	0	0	0	0	1	5	27	111	367	434	945
36 .Resta endocrines	2	3	0	1	3	2	3	11	31	62	100	218
37 .Mentals	0	0	0	0	2	10	0	1	16	58	122	209
38 .Demències	0	0	0	0	0	0	0	3	50	463	1.367	1.883
39 .Alzheimer	0	0	0	0	0	0	0	14	68	492	726	1.300
40 .Nerviós i sentits	7	2	7	4	7	9	32	52	81	238	176	615
41 .Reumàtiques cròniques	0	0	0	0	0	0	5	9	41	64	39	158
42 .Hipertensives	0	0	0	0	0	0	4	7	42	226	468	747

Defuncions 73 grups per edat i sexe. Catalunya, 2005

(Cont. i final)

Dones

	<1	1-4	5-14	15-24	25-34	35-44	45-54	55-64	65-74	75-84	>84	Total
43 .Isquèmiques del cor	0	0	0	0	1	4	26	62	248	924	1.209	2.474
44 .Insuficiència cardíaca	0	0	0	1	1	6	11	21	89	570	1.452	2.151
45 .Resta del cor	5	0	1	1	3	14	24	37	147	521	762	1.515
46 .Cerebrovasculars	0	0	0	0	2	18	39	72	197	965	1.528	2.821
47 .Arteriosclerosi	0	0	0	0	0	0	1	4	10	50	209	274
48 .Resta circulatori	0	0	0	0	1	3	1	1	38	86	172	302
49 .Infecc.resp.agudes	2	0	0	0	0	0	2	2	8	40	87	141
50 .Infecc.resp.influença	0	0	0	0	0	0	1	0	2	18	45	66
51 .Pneumònies	1	0	0	2	3	6	7	6	21	113	276	435
52 .Bronquitis i asma	0	0	0	1	1	4	11	22	84	285	463	871
53 .Resta respiratòries	1	0	0	1	7	16	19	24	100	403	719	1.290
54 .Gastritis	0	0	0	0	0	0	0	3	3	11	21	38
55 .Cirrosi	0	0	0	0	1	17	29	59	100	148	47	401
56 .Resta digestiu	0	0	0	0	3	6	13	23	83	336	460	924
57 .Pell	0	0	0	0	0	0	0	0	5	24	53	82
58 .Osteomusculars	0	0	0	0	0	3	4	8	19	132	244	410
59 .Ronyó	0	0	0	0	2	5	7	16	87	281	429	827
60 .Genitals	0	0	0	0	0	0	0	1	0	9	3	13
61 .Embaràs i part	0	0	0	0	2	0	1	0	0	0	0	3
62 .Perinatals	39	1	0	1	0	0	0	0	0	0	0	41
63 .Congènites	27	1	3	3	2	3	7	2	2	3	2	55
64 .VIH+	0	0	0	0	0	0	0	0	0	0	0	0
65 .Mal definides	2	0	1	2	8	18	29	29	57	182	515	843
66 .Accidents trànsit	0	0	1	31	13	5	12	10	17	22	8	119
67 .Enverinaments	0	0	2	4	3	7	3	1	4	3	1	28
68 .Iatrogènia	0	0	0	0	0	0	0	3	9	19	18	49
69 .Caigudes	0	0	0	1	1	1	1	2	8	47	81	142
70 .Ofegaments	0	0	0	1	0	1	0	2	1	1	1	7
71 .Suïcidis	0	0	0	7	17	17	15	9	19	15	3	102
72 .Homicidis	0	0	0	0	3	2	6	2	2	2	1	18
73 .Resta externes	0	5	3	6	8	15	10	11	41	136	211	446
Total	94	15	23	80	150	398	805	1.356	3.175	9.571	13.984	29.651

Defuncions 73 grups per edat i sexe. Catalunya, 2005

Homes

	<1	1-4	5-14	15-24	25-34	35-44	45-54	55-64	65-74	75-84	>84	Total
1 .Infeccioses intestinals	0	0	0	0	0	0	1	0	4	16	9	30
2 .Tuberculosi respiratoria	0	0	0	0	2	0	4	3	6	8	2	25
3 .Resta de tuberculosi	0	0	0	0	1	2	4	0	4	11	5	27
4 .Resta infec. bacterianes	2	3	0	2	2	6	11	36	46	110	49	267
5 .Hepatitis vírica	0	0	0	0	5	10	15	13	31	46	9	129
6 .Sida	1	0	0	0	13	65	40	11	8	1	0	139
7 .Resta infeccioses	0	0	0	0	2	5	5	2	11	20	2	47
8 .T.M.boca i faringe	0	0	0	0	3	13	57	72	63	47	13	268
9 .T.M.esòfag	0	0	0	0	1	6	39	75	59	59	12	251
10 .T.M.estómac	0	0	0	0	4	21	53	88	168	194	62	590
11 .T.M.budell gros	0	0	0	0	1	16	64	147	251	339	137	955
12 .T.M.recte i anus	0	0	0	1	0	6	24	41	91	116	47	326
13 .T.M.fetge	0	0	0	0	1	7	39	75	154	174	37	487
14 .T.M.bufeta biliar	0	0	0	0	0	2	4	12	27	34	12	91
15 .T.M.pàncrees	0	0	0	0	2	10	41	81	132	132	38	436
16 .Resta T.M.digestius	0	0	0	0	0	3	6	7	14	10	5	45
17 .T.M.laringe	0	0	0	0	0	2	27	55	53	37	17	191
18 .T.M.pulmó	0	0	0	0	2	63	238	599	849	790	176	2.717
19 .T.M.pell	0	0	1	2	3	15	20	34	43	57	18	193
20 .T.M.mama	0	0	0	0	0	0	0	3	1	4	2	10
21 .T.M.coll d'úter	0	0	0	0	0	0	0	0	0	0	0	0
22 .Resta T.M.úter	0	0	0	0	0	0	0	0	0	0	0	0
23 .T.M.ovari	0	0	0	0	0	0	0	0	0	0	0	0
24 .T.M.pròstata	0	0	0	0	0	0	12	60	150	351	237	810
25 .T.M.bufeta urinària	0	0	0	0	0	4	18	56	153	233	102	566
26 .T.M.ronyó i vies	0	0	0	0	0	4	17	42	63	85	23	234
27 .T.M.encèfal	0	1	0	2	7	8	21	39	44	43	11	176
28 .Leucèmia	1	2	4	8	7	10	14	41	73	99	49	308
29 .Limfoma	0	1	1	2	6	17	29	38	52	50	19	215
30 .Resta T.M.especificats	0	0	3	2	5	11	36	60	124	138	42	421
31 .T.M.secundaris	0	0	0	0	6	7	40	61	111	150	59	434
32 .T. benignes	1	0	0	0	0	0	0	0	4	6	1	12
33 .T.evenció incerta	0	0	1	1	1	9	10	18	59	106	65	270
34 .Sang	1	1	1	1	5	5	1	7	20	30	33	105
35 .Diabetis	0	0	0	0	0	4	19	63	163	316	184	749
36 .Resta endocrines	8	3	0	1	3	4	8	13	20	36	34	130
37 .Mentals	0	0	0	1	25	32	13	12	22	46	42	193
38 .Demències	0	0	0	0	0	1	1	8	68	325	426	829
39 .Alzheimer	0	0	0	0	0	0	0	3	49	281	207	540
40 .Nerviós i sentits	3	2	5	7	14	14	26	55	127	256	111	620
41 .Reumàtiques cròniques	0	0	0	0	0	0	2	12	18	24	17	73
42 .Hipertensives	0	0	0	0	1	1	10	31	59	146	141	389

Defuncions 73 grups per edat i sexe. Catalunya, 2005

(Cont. i final)

Homes

	<1	1-4	5-14	15-24	25-34	35-44	45-54	55-64	65-74	75-84	>84	Total
43 .Isquèmiques del cor	0	0	1	2	11	43	149	314	655	1.090	635	2.900
44 .Insuficiència cardíaca	0	0	0	2	4	10	27	40	141	345	534	1.103
45 .Resta del cor	1	0	0	7	20	33	70	110	236	457	310	1.244
46 .Cerebrovasculars	0	1	2	3	15	34	48	130	359	832	652	2.076
47 .Arteriosclerosi	0	0	0	0	0	0	0	3	13	50	84	150
48 .Resta circulatori	0	1	0	0	1	5	18	40	126	186	98	475
49 .Infecc.resp.agudes	0	0	0	0	0	1	1	2	5	28	48	85
50 .Infecc.resp.influença	0	0	0	0	0	0	1	3	1	19	31	55
51 .Pneumònies	1	0	0	1	5	11	17	21	59	187	192	494
52 .Bronquitis i asma	0	0	0	7	3	4	31	83	426	1.019	662	2.235
53 .Resta respiratòries	1	2	1	7	26	39	43	83	174	459	418	1.253
54 .Gastritis	0	0	0	0	0	1	3	2	18	10	9	43
55 .Cirrosi	0	0	0	0	3	46	113	163	186	156	34	701
56 .Resta digestiu	1	0	0	1	6	15	38	67	146	328	214	816
57 .Pell	0	0	0	0	0	1	1	2	7	23	13	47
58 .Osteomusculars	0	0	0	0	1	2	4	8	13	64	77	169
59 .Ronyó	0	0	0	0	3	1	9	35	122	324	264	758
60 .Genitals	0	0	0	0	0	1	0	0	3	9	19	32
61 .Embaràs i part	0	0	0	0	0	0	0	0	0	0	0	0
62 .Perinatals	64	1	0	0	1	1	1	0	1	0	0	69
63 .Congènites	37	4	1	2	5	4	5	6	4	6	2	76
64 .VIH+	0	0	0	0	0	0	0	0	0	0	0	0
65 .Mal definides	7	3	1	12	33	53	63	108	112	189	200	781
66 .Accidents trànsit	0	0	8	83	83	49	46	32	35	33	5	374
67 .Enverinaments	0	1	0	7	23	19	4	6	4	3	0	67
68 .Iatrogènia	0	0	0	0	1	0	1	5	4	12	10	33
69 .Caigudes	2	1	0	3	4	9	4	17	16	35	28	119
70 .Ofegaments	0	2	0	0	2	4	5	4	6	8	4	35
71 .Suïcidis	0	0	1	17	53	60	40	47	40	39	20	317
72 .Homicidis	0	0	1	6	7	2	5	2	1	1	1	26
73 .Resta externes	3	5	5	38	64	56	58	75	67	111	142	624
Total	134	34	37	228	496	887	1.774	3.381	6.374	10.949	7.161	31.455

Defuncions 73 grups per edat i sexe. Catalunya, 2005

Total	<1	1-4	5-14	15-24	25-34	35-44	45-54	55-64	65-74	75-84	>84	Total
1 .Infeccioses intestinals	0	0	0	0	0	0	2	0	5	30	45	82
2 .Tuberculosi respiratoria	0	0	0	0	2	0	4	3	9	11	7	36
3 .Resta de tuberculosi	0	0	0	0	1	2	4	0	4	18	10	39
4 .Resta infec. bacterianes	6	3	0	2	4	12	18	47	82	213	153	540
5 .Hepatitis vírica	0	0	0	0	5	11	20	28	60	105	26	255
6 .Sida	1	0	0	1	20	81	48	12	9	2	0	174
7 .Resta infeccioses	0	0	0	0	2	6	8	5	17	28	12	78
8 .T.M.boca i faringe	0	0	0	0	4	14	67	78	77	65	27	332
9 .T.M.esòfag	0	0	0	0	1	6	45	81	71	67	23	294
10 .T.M.estómac	0	0	0	0	5	30	73	126	228	316	135	913
11 .T.M.budell gros	0	0	0	0	2	24	102	213	385	583	336	1.645
12 .T.M.recte i anus	0	0	0	1	1	12	34	69	123	170	90	500
13 .T.M.fetge	0	0	0	0	3	8	49	98	218	288	88	752
14 .T.M.bufeta biliar	0	0	0	0	0	4	8	21	47	85	47	212
15 .T.M.pàncrees	0	0	0	0	3	14	66	114	217	268	101	783
16 .Resta T.M.digestius	0	0	0	0	1	5	9	13	28	41	34	131
17 .T.M.laringe	0	0	0	0	0	3	30	57	56	40	18	204
18 .T.M.pulmó	0	0	0	1	3	82	305	674	933	905	228	3.131
19 .T.M.pell	2	0	1	4	5	23	30	44	70	96	43	318
20 .T.M.mama	0	0	0	1	7	60	101	184	191	250	181	975
21 .T.M.coll d'úter	0	0	0	0	3	12	16	7	17	22	7	84
22 .Resta T.M.úter	0	0	0	0	2	0	10	27	41	63	26	169
23 .T.M.ovari	0	0	0	0	1	7	34	48	68	87	30	275
24 .T.M.pròstata	0	0	0	0	0	0	12	60	150	351	237	810
25 .T.M.bufeta urinària	0	0	0	0	1	5	20	59	176	279	148	688
26 .T.M.ronyó i vies	0	0	0	0	0	6	24	53	90	126	43	342
27 .T.M.encèfal	0	2	0	4	10	17	33	75	103	101	24	369
28 .Leucèmia	1	2	6	11	12	17	26	67	117	191	87	537
29 .Limfoma	0	1	1	4	12	21	41	61	110	119	60	430
30 .Resta T.M.especificats	0	2	4	3	6	19	47	89	203	274	137	784
31 .T.M.secundaris	0	0	0	0	7	15	60	101	167	267	154	771
32 .T. benignes	1	0	0	0	1	0	2	6	13	24	9	56
33 .T.evenció incerta	1	0	2	1	5	11	13	38	90	193	151	505
34 .Sang	2	1	2	1	6	5	6	18	27	73	108	249
35 .Diabetis	0	0	0	0	0	5	24	90	274	683	618	1.694
36 .Resta endocrines	10	6	0	2	6	6	11	24	51	98	134	348
37 .Mentals	0	0	0	1	27	42	13	13	38	104	164	402
38 .Demències	0	0	0	0	0	1	1	11	118	788	1.793	2.712
39 .Alzheimer	0	0	0	0	0	0	0	17	117	773	933	1.840
40 .Nerviós i sentits	10	4	12	11	21	23	58	107	208	494	287	1.235
41 .Reumàtiques cròniques	0	0	0	0	0	0	7	21	59	88	56	231
42 .Hipertensives	0	0	0	0	1	1	14	38	101	372	609	1.136

Defuncions 73 grups per edat i sexe. Catalunya, 2005

(Cont. i final)

Total	<1	1-4	5-14	15-24	25-34	35-44	45-54	55-64	65-74	75-84	>84	Total
43 .Isquèmiques del cor	0	0	1	2	12	47	175	376	903	2.014	1.844	5.374
44 .Insuficiència cardíaca	0	0	0	3	5	16	38	61	230	915	1.986	3.254
45 .Resta del cor	6	0	1	8	23	47	94	147	383	978	1.072	2.759
46 .Cerebrovasculars	0	1	2	3	17	52	87	202	556	1.797	2.180	4.897
47 .Arteriosclerosi	0	0	0	0	0	0	1	7	23	100	293	424
48 .Resta circulatori	0	1	0	0	2	8	19	41	164	272	270	777
49 .Infecc.resp.agudes	2	0	0	0	0	1	3	4	13	68	135	226
50 .Infecc.resp.influença	0	0	0	0	0	0	2	3	3	37	76	121
51 .Pneumònies	2	0	0	3	8	17	24	27	80	300	468	929
52 .Bronquitis i asma	0	0	0	8	4	8	42	105	510	1.304	1.125	3.106
53 .Resta respiratòries	2	2	1	8	33	55	62	107	274	862	1.137	2.543
54 .Gastritis	0	0	0	0	0	1	3	5	21	21	30	81
55 .Cirrosi	0	0	0	0	4	63	142	222	286	304	81	1.102
56 .Resta digestiu	1	0	0	1	9	21	51	90	229	664	674	1.740
57 .Pell	0	0	0	0	0	1	1	2	12	47	66	129
58 .Osteomusculars	0	0	0	0	1	5	8	16	32	196	321	579
59 .Ronyó	0	0	0	0	5	6	16	51	209	605	693	1.585
60 .Genitals	0	0	0	0	0	1	0	1	3	18	22	45
61 .Embaràs i part	0	0	0	0	2	0	1	0	0	0	0	3
62 .Perinatals	103	2	0	1	1	1	1	0	1	0	0	110
63 .Congènites	64	5	4	5	7	7	12	8	6	9	4	131
64 .VIH+	0	0	0	0	0	0	0	0	0	0	0	0
65 .Mal definides	9	3	2	14	41	71	92	137	169	371	715	1.624
66 .Accidents trànsit	0	0	9	114	96	54	58	42	52	55	13	493
67 .Enverinaments	0	1	2	11	26	26	7	7	8	6	1	95
68 .Iatrogènia	0	0	0	0	1	0	1	8	13	31	28	82
69 .Caigudes	2	1	0	4	5	10	5	19	24	82	109	261
70 .Ofegaments	0	2	0	1	2	5	5	6	7	9	5	42
71 .Suïcidis	0	0	1	24	70	77	55	56	59	54	23	419
72 .Homicidis	0	0	1	6	10	4	11	4	3	3	2	44
73 .Resta externes	3	10	8	44	72	71	68	86	108	247	353	1.070
Total	228	49	60	308	646	1.285	2.579	4.737	9.549	20.520	21.145	61.106

Defuncions i Mortalitat proporcional per 73 causes. Catalunya, 2005

	Dones		Homes		Total	
	Defuncions	Percentatge	Defuncions	Percentatge	Defuncions	Percentatge
1 .Infeccioses intestinals	52	0,18%	30	0,10%	82	0,13%
2 .Tuberculosi respiratoria	11	0,04%	25	0,08%	36	0,06%
3 .Resta de tuberculosi	12	0,04%	27	0,09%	39	0,06%
4 .Resta infec. bacterianes	273	0,92%	267	0,85%	540	0,88%
5 .Hepatitis vírica	126	0,42%	129	0,41%	255	0,42%
6 .Sida	35	0,12%	139	0,44%	174	0,28%
7 .Resta infeccioses	31	0,10%	47	0,15%	78	0,13%
8 .T.M.boca i faringe	64	0,22%	268	0,85%	332	0,54%
9 .T.M.esòfag	43	0,15%	251	0,80%	294	0,48%
10 .T.M.estómac	323	1,09%	590	1,88%	913	1,49%
11 .T.M.budell gros	690	2,33%	955	3,04%	1.645	2,69%
12 .T.M.recte i annus	174	0,59%	326	1,04%	500	0,82%
13 .T.M.fetge	265	0,89%	487	1,55%	752	1,23%
14 .T.M.bufeta biliar	121	0,41%	91	0,29%	212	0,35%
15 .T.M.pàncrees	347	1,17%	436	1,39%	783	1,28%
16 .Resta T.M.digestius	86	0,29%	45	0,14%	131	0,21%
17 .T.M.laringe	13	0,04%	191	0,61%	204	0,33%
18 .T.M.pulmó	414	1,40%	2.717	8,64%	3.131	5,12%
19 .T.M.pell	125	0,42%	193	0,61%	318	0,52%
20 .T.M.mama	965	3,25%	10	0,03%	975	1,60%
21 .T.M.coll d'úter	84	0,28%	0	0,00%	84	0,14%
22 .Resta T.M.úter	169	0,57%	0	0,00%	169	0,28%
23 .T.M.ovari	275	0,93%	0	0,00%	275	0,45%
24 .T.M.pròstata	0	0,00%	810	2,58%	810	1,33%
25 .T.M.bufeta urinària	122	0,41%	566	1,80%	688	1,13%
26 .T.M.ronyó i vies	108	0,36%	234	0,74%	342	0,56%
27 .T.M.encèfal	193	0,65%	176	0,56%	369	0,60%
28 .Leucèmia	229	0,77%	308	0,98%	537	0,88%
29 .Limfoma	215	0,73%	215	0,68%	430	0,70%
30 .Resta T.M.especificats	363	1,22%	421	1,34%	784	1,28%
31 .T.M.secundaris	337	1,14%	434	1,38%	771	1,26%
32 .T. benignes	44	0,15%	12	0,04%	56	0,09%
33 .T.evulció incerta	235	0,79%	270	0,86%	505	0,83%
34 .Sang	144	0,49%	105	0,33%	249	0,41%
35 .Diabetis	945	3,19%	749	2,38%	1.694	2,77%
36 .Resta endocrines	218	0,74%	130	0,41%	348	0,57%
37 .Mentals	209	0,70%	193	0,61%	402	0,66%
38 .Demències	1.883	6,35%	829	2,64%	2.712	4,44%
39 .Alzheimer	1.300	4,38%	540	1,72%	1.840	3,01%
40 .Nerviós i sentits	615	2,07%	620	1,97%	1.235	2,02%
41 .Reumàtiques cròniques	158	0,53%	73	0,23%	231	0,38%
42 .Hipertensives	747	2,52%	389	1,24%	1.136	1,86%
43 .Isquèmiques del cor	2.474	8,34%	2.900	9,22%	5.374	8,79%
44 .Insuficiència cardíaca	2.151	7,25%	1.103	3,51%	3.254	5,33%

Defuncions i Mortalitat proporcional per 73 causes. Catalunya, 2005

(Cont. i final)

	Dones		Homes		Total	
	Defuncions	Percentatge	Defuncions	Percentatge	Defuncions	Percentatge
45 .Resta del cor	1.515	5,11%	1.244	3,95%	2.759	4,52%
46 .Cerebrovasculars	2.821	9,51%	2.076	6,60%	4.897	8,01%
47 .Arteriosclerosi	274	0,92%	150	0,48%	424	0,69%
48 .Resta circulatori	302	1,02%	475	1,51%	777	1,27%
49 .Infecc.resp.agudes	141	0,48%	85	0,27%	226	0,37%
50 .Infecc.resp.influença	66	0,22%	55	0,17%	121	0,20%
51 .Pneumònies	435	1,47%	494	1,57%	929	1,52%
52 .Bronquitis i asma	871	2,94%	2.235	7,11%	3.106	5,08%
53 .Resta respiratòries	1.290	4,35%	1.253	3,98%	2.543	4,16%
54 .Gastritis	38	0,13%	43	0,14%	81	0,13%
55 .Cirrosi	401	1,35%	701	2,23%	1.102	1,80%
56 .Resta digestiu	924	3,12%	816	2,59%	1.740	2,85%
57 .Pell	82	0,28%	47	0,15%	129	0,21%
58 .Osteomusculars	410	1,38%	169	0,54%	579	0,95%
59 .Ronyó	827	2,79%	758	2,41%	1.585	2,59%
60 .Genitals	13	0,04%	32	0,10%	45	0,07%
61 .Embaràs i part	3	0,01%	0	0,00%	3	0,00%
62 .Perinatal	41	0,14%	69	0,22%	110	0,18%
63 .Congènites	55	0,19%	76	0,24%	131	0,21%
64 .VIH+	0	0,00%	0	0,00%	0	0,00%
65 .Mal definides	843	2,84%	781	2,48%	1.624	2,66%
66 .Accidents trànsit	119	0,40%	374	1,19%	493	0,81%
67 .Enverinaments	28	0,09%	67	0,21%	95	0,16%
68 .Iatrogènia	49	0,17%	33	0,10%	82	0,13%
69 .Caigudes	142	0,48%	119	0,38%	261	0,43%
70 .Ofegaments	7	0,02%	35	0,11%	42	0,07%
71 .Suïcidis	102	0,34%	317	1,01%	419	0,69%
72 .Homicidis	18	0,06%	26	0,08%	44	0,07%
73 .Resta externes	446	1,50%	624	1,98%	1.070	1,75%
Total	29.651	100,00%	31.455	100,00%	61.106	100,00%

Taxes específiques 73 grups per edat i sexe (x100.000 hab.). Catalunya, 2005
Dones

	<1	1-4	5-14	15-24	25-34	35-44	45-54	55-64	65-74	75-84	>84	Total
1 .Infeccioses intestinals	0,00	0,00	0,00	0,00	0,00	0,00	0,22	0,00	0,31	5,51	40,27	1,50
2 .Tuberculosi respiratoria	0,00	0,00	0,00	0,00	0,00	0,00	0,00	0,00	0,94	1,18	5,59	0,32
3 .Resta de tuberculosi	0,00	0,00	0,00	0,00	0,00	0,00	0,00	0,00	0,00	2,75	5,59	0,35
4 .Resta infec. bacterianes	10,51	0,00	0,00	0,00	0,34	1,12	1,54	2,87	11,29	40,54	116,33	7,85
5 .Hepatitis vírica	0,00	0,00	0,00	0,00	0,00	0,19	1,10	3,91	9,09	23,22	19,01	3,62
6 .Sida	0,00	0,00	0,00	0,27	1,18	2,99	1,76	0,26	0,31	0,39	0,00	1,01
7 .Resta infeccioses	0,00	0,00	0,00	0,00	0,00	0,19	0,66	0,78	1,88	3,15	11,19	0,89
8 .T.M.boca i faringe	0,00	0,00	0,00	0,00	0,17	0,19	2,20	1,56	4,39	7,08	15,66	1,84
9 .T.M.esòfag	0,00	0,00	0,00	0,00	0,00	0,00	1,32	1,56	3,76	3,15	12,30	1,24
10 .T.M.estómac	0,00	0,00	0,00	0,00	0,17	1,68	4,41	9,90	18,82	48,01	81,65	9,29
11 .T.M.budell gros	0,00	0,00	0,00	0,00	0,17	1,49	8,38	17,19	42,02	96,03	222,59	19,84
12 .T.M.recte i annus	0,00	0,00	0,00	0,00	0,17	1,12	2,20	7,29	10,03	21,25	48,10	5,00
13 .T.M.fetge	0,00	0,00	0,00	0,00	0,34	0,19	2,20	5,99	20,07	44,87	57,04	7,62
14 .T.M.bufeta biliar	0,00	0,00	0,00	0,00	0,00	0,37	0,88	2,34	6,27	20,07	39,15	3,48
15 .T.M.pàncrees	0,00	0,00	0,00	0,00	0,17	0,75	5,51	8,60	26,66	53,52	70,47	9,98
16 .Resta T.M.digestius	0,00	0,00	0,00	0,00	0,17	0,37	0,66	1,56	4,39	12,20	32,44	2,47
17 .T.M.laringe	0,00	0,00	0,00	0,00	0,00	0,19	0,66	0,52	0,94	1,18	1,12	0,37
18 .T.M.pulmó	0,00	0,00	0,00	0,27	0,17	3,55	14,77	19,54	26,34	45,26	58,16	11,91
19 .T.M.pell	5,26	0,00	0,00	0,54	0,34	1,49	2,20	2,60	8,47	15,35	27,96	3,59
20 .T.M.mama	0,00	0,00	0,00	0,27	1,18	11,20	22,26	47,15	59,58	96,82	200,21	27,75
21 .T.M.coll d'úter	0,00	0,00	0,00	0,00	0,51	2,24	3,53	1,82	5,33	8,66	7,83	2,42
22 .Resta T.M.úter	0,00	0,00	0,00	0,00	0,34	0,00	2,20	7,03	12,86	24,79	29,08	4,86
23 .T.M.ovari	0,00	0,00	0,00	0,00	0,17	1,31	7,49	12,50	21,32	34,24	33,56	7,91
24 .T.M.pròstata	0,00	0,00	0,00	0,00	0,00	0,00	0,00	0,00	0,00	0,00	0,00	0,00
25 .T.M.bufeta urinària	0,00	0,00	0,00	0,00	0,17	0,19	0,44	0,78	7,21	18,10	51,45	3,51
26 .T.M.ronyó i vies	0,00	0,00	0,00	0,00	0,00	0,37	1,54	2,87	8,47	16,14	22,37	3,11
27 .T.M.encèfal	0,00	0,71	0,00	0,54	0,51	1,68	2,64	9,38	18,50	22,83	14,54	5,55
28 .Leucèmia	0,00	0,00	0,67	0,81	0,84	1,31	2,64	6,77	13,80	36,21	42,50	6,59
29 .Limfoma	0,00	0,00	0,00	0,54	1,01	0,75	2,64	5,99	18,19	27,16	45,86	6,18
30 .Resta T.M.especificats	0,00	1,42	0,33	0,27	0,17	1,49	2,42	7,55	24,77	53,52	106,26	10,44
31 .T.M.secundaris	0,00	0,00	0,00	0,00	0,17	1,49	4,41	10,42	17,56	46,05	106,26	9,69
32 .T. benignes	0,00	0,00	0,00	0,00	0,17	0,00	0,44	1,56	2,82	7,08	8,95	1,27
33 .T.evolutió incerta	2,63	0,00	0,33	0,00	0,67	0,37	0,66	5,21	9,72	34,24	96,19	6,76
34 .Sang	2,63	0,00	0,33	0,00	0,17	0,00	1,10	2,87	2,20	16,92	83,89	4,14
35 .Diabetis	0,00	0,00	0,00	0,00	0,00	0,19	1,10	7,03	34,81	144,44	485,44	27,18
36 .Resta endocrines	5,26	2,13	0,00	0,27	0,51	0,37	0,66	2,87	9,72	24,40	111,85	6,27
37 .Mentals	0,00	0,00	0,00	0,00	0,34	1,87	0,00	0,26	5,02	22,83	136,46	6,01
38 .Demències	0,00	0,00	0,00	0,00	0,00	0,00	0,00	0,78	15,68	182,22	1.529,01	54,15
39 .Alzheimer	0,00	0,00	0,00	0,00	0,00	0,00	0,00	3,65	21,32	193,63	812,04	37,38
40 .Nerviós i sentits	18,39	1,42	2,33	1,09	1,18	1,68	7,05	13,55	25,40	93,67	196,86	17,69
41 .Reumàtiques cròniques	0,00	0,00	0,00	0,00	0,00	0,00	1,10	2,34	12,86	25,19	43,62	4,54
42 .Hipertensives	0,00	0,00	0,00	0,00	0,00	0,00	0,88	1,82	13,17	88,95	523,47	21,48
43 .Isquèmiques del cor	0,00	0,00	0,00	0,00	0,17	0,75	5,73	16,15	77,77	363,65	1.352,29	71,15
44 .Insuficiència cardíaca	0,00	0,00	0,00	0,27	0,17	1,12	2,42	5,47	27,91	224,33	1.624,09	61,86
45 .Resta del cor	13,14	0,00	0,33	0,27	0,51	2,61	5,29	9,64	46,10	205,05	852,31	43,57
46 .Cerebrovasculars	0,00	0,00	0,00	0,00	0,34	3,36	8,60	18,76	61,78	379,79	1.709,10	81,12
47 .Arteriosclerosi	0,00	0,00	0,00	0,00	0,00	0,00	0,22	1,04	3,14	19,68	233,77	7,88
48 .Resta circulatori	0,00	0,00	0,00	0,00	0,17	0,56	0,22	0,26	11,92	33,85	192,39	8,68

Taxes específiques 73 grups per edat i sexe (x100.000 hab.). Catalunya, 2005

(Cont. i final)

Dones

	<1	1-4	5-14	15-24	25-34	35-44	45-54	55-64	65-74	75-84	>84	Total
49 .Infecç.resp.agudes	5,26	0,00	0,00	0,00	0,00	0,00	0,44	0,52	2,51	15,74	97,31	4,05
50 .Infecç.resp.influença	0,00	0,00	0,00	0,00	0,00	0,00	0,22	0,00	0,63	7,08	50,33	1,90
51 .Pneumònies	2,63	0,00	0,00	0,54	0,51	1,12	1,54	1,56	6,59	44,47	308,71	12,51
52 .Bronquitis i asma	0,00	0,00	0,00	0,27	0,17	0,75	2,42	5,73	26,34	112,17	517,87	25,05
53 .Resta respiratòries	2,63	0,00	0,00	0,27	1,18	2,99	4,19	6,25	31,36	158,61	804,21	37,10
54 .Gastritis	0,00	0,00	0,00	0,00	0,00	0,00	0,00	0,78	0,94	4,33	23,49	1,09
55 .Cirrosi	0,00	0,00	0,00	0,00	0,17	3,17	6,39	15,37	31,36	58,25	52,57	11,53
56 .Resta digestiu	0,00	0,00	0,00	0,00	0,51	1,12	2,87	5,99	26,03	132,24	514,52	26,57
57 .Pell	0,00	0,00	0,00	0,00	0,00	0,00	0,00	0,00	1,57	9,45	59,28	2,36
58 .Osteomusculars	0,00	0,00	0,00	0,00	0,00	0,56	0,88	2,08	5,96	51,95	272,92	11,79
59 .Ronyó	0,00	0,00	0,00	0,00	0,34	0,93	1,54	4,17	27,28	110,59	479,84	23,78
60 .Genitals	0,00	0,00	0,00	0,00	0,00	0,00	0,00	0,26	0,00	3,54	3,36	0,37
61 .Embaràs i part	0,00	0,00	0,00	0,00	0,34	0,00	0,22	0,00	0,00	0,00	0,00	0,09
62 .Perinatals	102,48	0,71	0,00	0,27	0,00	0,00	0,00	0,00	0,00	0,00	0,00	1,18
63 .Congènites	70,95	0,71	1,00	0,81	0,34	0,56	1,54	0,52	0,63	1,18	2,24	1,58
64 .VIH+	0,00	0,00	0,00	0,00	0,00	0,00	0,00	0,00	0,00	0,00	0,00	0,00
65 .Mal definides	5,26	0,00	0,33	0,54	1,35	3,36	6,39	7,55	17,87	71,63	576,04	24,24
66 .Accidents trànsit	0,00	0,00	0,33	8,41	2,19	0,93	2,64	2,60	5,33	8,66	8,95	3,42
67 .Enverinaments	0,00	0,00	0,67	1,09	0,51	1,31	0,66	0,26	1,25	1,18	1,12	0,81
68 .Iatrogènia	0,00	0,00	0,00	0,00	0,00	0,00	0,00	0,78	2,82	7,48	20,13	1,41
69 .Caigudes	0,00	0,00	0,00	0,27	0,17	0,19	0,22	0,52	2,51	18,50	90,60	4,08
70 .Ofegaments	0,00	0,00	0,00	0,27	0,00	0,19	0,00	0,52	0,31	0,39	1,12	0,20
71 .Suïcidis	0,00	0,00	0,00	1,90	2,86	3,17	3,31	2,34	5,96	5,90	3,36	2,93
72 .Homicidis	0,00	0,00	0,00	0,00	0,51	0,37	1,32	0,52	0,63	0,79	1,12	0,52
73 .Resta externes	0,00	3,54	1,00	1,63	1,35	2,80	2,20	2,87	12,86	53,52	236,01	12,83
Total	247,00	10,63	7,66	21,70	25,27	74,30	177,43	353,22	995,64	3.766,81	15.641,36	852,68

Taxes específiques 73 grups per edat i sexe (x100.000 hab.). Catalunya, 2005
Homes

	<1	1-4	5-14	15-24	25-34	35-44	45-54	55-64	65-74	75-84	>84	Total
1 .Infeccioses intestinals	0,00	0,00	0,00	0,00	0,00	0,00	0,22	0,00	1,48	9,46	24,26	0,88
2 .Tuberculosi respiratoria	0,00	0,00	0,00	0,00	0,31	0,00	0,90	0,83	2,22	4,73	5,39	0,74
3 .Resta de tuberculosi	0,00	0,00	0,00	0,00	0,15	0,35	0,90	0,00	1,48	6,51	13,48	0,79
4 .Resta infec. bacterianes	4,94	2,01	0,00	0,51	0,31	1,06	2,47	9,91	17,00	65,07	132,09	7,86
5 .Hepatitis vírica	0,00	0,00	0,00	0,00	0,77	1,77	3,37	3,58	11,46	27,21	24,26	3,80
6 .Sida	2,47	0,00	0,00	0,00	2,00	11,49	9,00	3,03	2,96	0,59	0,00	4,09
7 .Resta infeccioses	0,00	0,00	0,00	0,00	0,31	0,88	1,12	0,55	4,07	11,83	5,39	1,38
8 .T.M.boca i faringe	0,00	0,00	0,00	0,00	0,46	2,30	12,82	19,83	23,28	27,80	35,04	7,89
9 .T.M.esòfag	0,00	0,00	0,00	0,00	0,15	1,06	8,77	20,66	21,81	34,90	32,35	7,39
10 .T.M.estómac	0,00	0,00	0,00	0,00	0,62	3,71	11,92	24,24	62,09	114,75	167,13	17,37
11 .T.M.budell gros	0,00	0,00	0,00	0,00	0,15	2,83	14,39	40,49	92,76	200,52	369,31	28,12
12 .T.M.recte i annus	0,00	0,00	0,00	0,26	0,00	1,06	5,40	11,29	33,63	68,61	126,70	9,60
13 .T.M.fetge	0,00	0,00	0,00	0,00	0,15	1,24	8,77	20,66	56,92	102,92	99,74	14,34
14 .T.M.bufeta biliar	0,00	0,00	0,00	0,00	0,00	0,35	0,90	3,30	9,98	20,11	32,35	2,68
15 .T.M.pàncrees	0,00	0,00	0,00	0,00	0,31	1,77	9,22	22,31	48,78	78,08	102,44	12,84
16 .Resta T.M.digestius	0,00	0,00	0,00	0,00	0,00	0,53	1,35	1,93	5,17	5,92	13,48	1,32
17 .T.M.laringe	0,00	0,00	0,00	0,00	0,00	0,35	6,07	15,15	19,59	21,89	45,83	5,62
18 .T.M.pulmó	0,00	0,00	0,00	0,00	0,31	11,13	53,53	164,97	313,77	467,29	474,44	80,00
19 .T.M.pell	0,00	0,00	0,31	0,51	0,46	2,65	4,50	9,36	15,89	33,72	48,52	5,68
20 .T.M.mama	0,00	0,00	0,00	0,00	0,00	0,00	0,00	0,83	0,37	2,37	5,39	0,29
21 .T.M.coll d'úter	0,00	0,00	0,00	0,00	0,00	0,00	0,00	0,00	0,00	0,00	0,00	0,00
22 .Resta T.M.úter	0,00	0,00	0,00	0,00	0,00	0,00	0,00	0,00	0,00	0,00	0,00	0,00
23 .T.M.ovari	0,00	0,00	0,00	0,00	0,00	0,00	0,00	0,00	0,00	0,00	0,00	0,00
24 .T.M.pròstata	0,00	0,00	0,00	0,00	0,00	0,00	2,70	16,52	55,44	207,62	638,88	23,85
25 .T.M.bufeta urinària	0,00	0,00	0,00	0,00	0,00	0,71	4,05	15,42	56,55	137,82	274,96	16,67
26 .T.M.ronyó i vies	0,00	0,00	0,00	0,00	0,00	0,71	3,82	11,57	23,28	50,28	62,00	6,89
27 .T.M.encèfal	0,00	0,67	0,00	0,51	1,08	1,41	4,72	10,74	16,26	25,43	29,65	5,18
28 .Leucèmia	2,47	1,34	1,25	2,06	1,08	1,77	3,15	11,29	26,98	58,56	132,09	9,07
29 .Limfoma	0,00	0,67	0,31	0,51	0,92	3,00	6,52	10,47	19,22	29,58	51,22	6,33
30 .Resta T.M.especificats	0,00	0,00	0,94	0,51	0,77	1,94	8,10	16,52	45,83	81,63	113,22	12,40
31 .T.M.secundaris	0,00	0,00	0,00	0,00	0,92	1,24	9,00	16,80	41,02	88,73	159,05	12,78
32 .T. benignes	2,47	0,00	0,00	0,00	0,00	0,00	0,00	0,00	1,48	3,55	2,70	0,35
33 .T.evolutió incerta	0,00	0,00	0,31	0,26	0,15	1,59	2,25	4,96	21,81	62,70	175,22	7,95
34 .Sang	2,47	0,67	0,31	0,26	0,77	0,88	0,22	1,93	7,39	17,75	88,96	3,09
35 .Diabetis	0,00	0,00	0,00	0,00	0,00	0,71	4,27	17,35	60,24	186,91	496,01	22,05
36 .Resta endocrines	19,74	2,01	0,00	0,26	0,46	0,71	1,80	3,58	7,39	21,29	91,65	3,83
37 .Mentals	0,00	0,00	0,00	0,26	3,85	5,66	2,92	3,30	8,13	27,21	113,22	5,68
38 .Demències	0,00	0,00	0,00	0,00	0,00	0,18	0,22	2,20	25,13	192,24	1.148,37	24,41
39 .Alzheimer	0,00	0,00	0,00	0,00	0,00	0,00	0,00	0,83	18,11	166,21	558,01	15,90
40 .Nerviós i sentits	7,40	1,34	1,57	1,80	2,16	2,47	5,85	15,15	46,94	151,42	299,22	18,26
41 .Reumàtiques cròniques	0,00	0,00	0,00	0,00	0,00	0,00	0,45	3,30	6,65	14,20	45,83	2,15
42 .Hipertensives	0,00	0,00	0,00	0,00	0,15	0,18	2,25	8,54	21,81	86,36	380,09	11,45
43 .Isquèmiques del cor	0,00	0,00	0,31	0,51	1,70	7,60	33,51	86,48	242,08	644,74	1.711,77	85,39
44 .Insuficiència cardíaca	0,00	0,00	0,00	0,51	0,62	1,77	6,07	11,02	52,11	204,07	1.439,51	32,48
45 .Resta del cor	2,47	0,00	0,00	1,80	3,08	5,83	15,74	30,30	87,22	270,32	835,67	36,63
46 .Cerebrovasculars	0,00	0,67	0,63	0,77	2,31	6,01	10,80	35,80	132,68	492,13	1.757,60	61,13
47 .Arteriosclerosi	0,00	0,00	0,00	0,00	0,00	0,00	0,00	0,83	4,80	29,58	226,44	4,42
48 .Resta circulatori	0,00	0,67	0,00	0,00	0,15	0,88	4,05	11,02	46,57	110,02	264,18	13,99

Taxes específiques 73 grups per edat i sexe (x100.000 hab.). Catalunya, 2005

(Cont. i final)

Homes

	<1	1-4	5-14	15-24	25-34	35-44	45-54	55-64	65-74	75-84	>84	Total
49 .Infecç.resp.agudes	0,00	0,00	0,00	0,00	0,00	0,18	0,22	0,55	1,85	16,56	129,39	2,50
50 .Infecç.resp.influença	0,00	0,00	0,00	0,00	0,00	0,00	0,22	0,83	0,37	11,24	83,57	1,62
51 .Pneumònies	2,47	0,00	0,00	0,26	0,77	1,94	3,82	5,78	21,81	110,61	517,58	14,55
52 .Bronquitis i asma	0,00	0,00	0,00	1,80	0,46	0,71	6,97	22,86	157,44	602,74	1.784,56	65,81
53 .Resta respiratòries	2,47	1,34	0,31	1,80	4,01	6,89	9,67	22,86	64,31	271,50	1.126,81	36,89
54 .Gastritis	0,00	0,00	0,00	0,00	0,00	0,18	0,67	0,55	6,65	5,92	24,26	1,27
55 .Cirrosi	0,00	0,00	0,00	0,00	0,46	8,13	25,41	44,89	68,74	92,27	91,65	20,64
56 .Resta digestiu	2,47	0,00	0,00	0,26	0,92	2,65	8,55	18,45	53,96	194,01	576,88	24,03
57 .Pell	0,00	0,00	0,00	0,00	0,00	0,18	0,22	0,55	2,59	13,60	35,04	1,38
58 .Osteomusculars	0,00	0,00	0,00	0,00	0,15	0,35	0,90	2,20	4,80	37,86	207,57	4,98
59 .Ronyó	0,00	0,00	0,00	0,00	0,46	0,18	2,02	9,64	45,09	191,65	711,67	22,32
60 .Genitals	0,00	0,00	0,00	0,00	0,00	0,18	0,00	0,00	1,11	5,32	51,22	0,94
61 .Embaràs i part	0,00	0,00	0,00	0,00	0,00	0,00	0,00	0,00	0,00	0,00	0,00	0,00
62 .Perinatals	157,94	0,67	0,00	0,00	0,15	0,18	0,22	0,00	0,37	0,00	0,00	2,03
63 .Congènites	91,31	2,68	0,31	0,51	0,77	0,71	1,12	1,65	1,48	3,55	5,39	2,24
64 .VIH+	0,00	0,00	0,00	0,00	0,00	0,00	0,00	0,00	0,00	0,00	0,00	0,00
65 .Mal definides	17,27	2,01	0,31	3,09	5,09	9,37	14,17	29,74	41,39	111,79	539,14	23,00
66 .Accidents trànsit	0,00	0,00	2,51	21,36	12,79	8,66	10,35	8,81	12,94	19,52	13,48	11,01
67 .Enverinaments	0,00	0,67	0,00	1,80	3,55	3,36	0,90	1,65	1,48	1,77	0,00	1,97
68 .Iatrogènia	0,00	0,00	0,00	0,00	0,15	0,00	0,22	1,38	1,48	7,10	26,96	0,97
69 .Caigudes	4,94	0,67	0,00	0,77	0,62	1,59	0,90	4,68	5,91	20,70	75,48	3,50
70 .Ofegaments	0,00	1,34	0,00	0,00	0,31	0,71	1,12	1,10	2,22	4,73	10,78	1,03
71 .Suïcidis	0,00	0,00	0,31	4,37	8,17	10,60	9,00	12,94	14,78	23,07	53,91	9,33
72 .Homicidis	0,00	0,00	0,31	1,54	1,08	0,35	1,12	0,55	0,37	0,59	2,70	0,77
73 .Resta externes	7,40	3,35	1,57	9,78	9,87	9,90	13,04	20,66	24,76	65,66	382,79	18,37
Total	330,69	22,81	11,60	58,67	76,46	156,76	398,97	931,17	2.355,71	6.476,36	19.303,97	926,17

Taxes específiques 73 grups per edat i sexe (x100.000 hab.). Catalunya, 2005

Total	<1	1-4	5-14	15-24	25-34	35-44	45-54	55-64	65-74	75-84	>84	Total
1 .Infeccioses intestinals	0,00	0,00	0,00	0,00	0,00	0,00	0,22	0,00	0,85	7,09	35,57	1,19
2 .Tuberculosi respiratoria	0,00	0,00	0,00	0,00	0,16	0,00	0,45	0,40	1,53	2,60	5,53	0,52
3 .Resta de tuberculosi	0,00	0,00	0,00	0,00	0,08	0,18	0,45	0,00	0,68	4,25	7,91	0,57
4 .Resta infec. bacterianes	7,64	1,03	0,00	0,26	0,32	1,09	2,00	6,29	13,91	50,34	120,95	7,86
5 .Hepatitis vírica	0,00	0,00	0,00	0,00	0,40	1,00	2,23	3,75	10,18	24,81	20,55	3,71
6 .Sida	1,27	0,00	0,00	0,13	1,61	7,35	5,34	1,61	1,53	0,47	0,00	2,53
7 .Resta infeccioses	0,00	0,00	0,00	0,00	0,16	0,54	0,89	0,67	2,88	6,62	9,49	1,13
8 .T.M.boca i faringe	0,00	0,00	0,00	0,00	0,32	1,27	7,46	10,44	13,06	15,36	21,34	4,83
9 .T.M.esòfag	0,00	0,00	0,00	0,00	0,08	0,54	5,01	10,84	12,04	15,83	18,18	4,28
10 .T.M.estómac	0,00	0,00	0,00	0,00	0,40	2,72	8,13	16,87	38,68	74,68	106,72	13,28
11 .T.M.budell gros	0,00	0,00	0,00	0,00	0,16	2,18	11,35	28,51	65,31	137,78	265,61	23,93
12 .T.M.recte i annus	0,00	0,00	0,00	0,13	0,08	1,09	3,78	9,24	20,87	40,17	71,15	7,27
13 .T.M.fetge	0,00	0,00	0,00	0,00	0,24	0,73	5,45	13,12	36,98	68,06	69,57	10,94
14 .T.M.bufeta biliar	0,00	0,00	0,00	0,00	0,00	0,36	0,89	2,81	7,97	20,09	37,15	3,08
15 .T.M.pàncrees	0,00	0,00	0,00	0,00	0,24	1,27	7,35	15,26	36,81	63,33	79,84	11,39
16 .Resta T.M.digestius	0,00	0,00	0,00	0,00	0,08	0,45	1,00	1,74	4,75	9,69	26,88	1,91
17 .T.M.laringe	0,00	0,00	0,00	0,00	0,00	0,27	3,34	7,63	9,50	9,45	14,23	2,97
18 .T.M.pulmó	0,00	0,00	0,00	0,13	0,24	7,44	33,95	90,23	158,28	213,87	180,24	45,55
19 .T.M.pell	2,55	0,00	0,16	0,53	0,40	2,09	3,34	5,89	11,88	22,69	33,99	4,63
20 .T.M.mama	0,00	0,00	0,00	0,13	0,56	5,45	11,24	24,63	32,40	59,08	143,08	14,18
21 .T.M.coll d'úter	0,00	0,00	0,00	0,00	0,24	1,09	1,78	0,94	2,88	5,20	5,53	1,22
22 .Resta T.M.úter	0,00	0,00	0,00	0,00	0,16	0,00	1,11	3,61	6,96	14,89	20,55	2,46
23 .T.M.ovari	0,00	0,00	0,00	0,00	0,08	0,64	3,78	6,43	11,54	20,56	23,72	4,00
24 .T.M.pròstata	0,00	0,00	0,00	0,00	0,00	0,00	1,34	8,03	25,45	82,95	187,35	11,78
25 .T.M.bufeta urinària	0,00	0,00	0,00	0,00	0,08	0,45	2,23	7,90	29,86	65,93	117,00	10,01
26 .T.M.ronyó i vies	0,00	0,00	0,00	0,00	0,00	0,54	2,67	7,10	15,27	29,78	33,99	4,98
27 .T.M.encèfal	0,00	0,69	0,00	0,53	0,80	1,54	3,67	10,04	17,47	23,87	18,97	5,37
28 .Leucèmia	1,27	0,69	0,97	1,45	0,97	1,54	2,89	8,97	19,85	45,14	68,77	7,81
29 .Limfoma	0,00	0,34	0,16	0,53	0,97	1,91	4,56	8,17	18,66	28,12	47,43	6,26
30 .Resta T.M.especificats	0,00	0,69	0,65	0,40	0,48	1,72	5,23	11,91	34,44	64,75	108,30	11,41
31 .T.M.secundaris	0,00	0,00	0,00	0,00	0,56	1,36	6,68	13,52	28,33	63,10	121,74	11,22
32 .T. benignes	1,27	0,00	0,00	0,00	0,08	0,00	0,22	0,80	2,21	5,67	7,11	0,81
33 .T.evolutió incerta	1,27	0,00	0,32	0,13	0,40	1,00	1,45	5,09	15,27	45,61	119,37	7,35
34 .Sang	2,55	0,34	0,32	0,13	0,48	0,45	0,67	2,41	4,58	17,25	85,38	3,62
35 .Diabetis	0,00	0,00	0,00	0,00	0,00	0,45	2,67	12,05	46,48	161,41	488,54	24,64
36 .Resta endocrines	12,73	2,07	0,00	0,26	0,48	0,54	1,22	3,21	8,65	23,16	105,93	5,06
37 .Mentals	0,00	0,00	0,00	0,13	2,17	3,81	1,45	1,74	6,45	24,58	129,64	5,85
38 .Demències	0,00	0,00	0,00	0,00	0,00	0,09	0,11	1,47	20,02	186,22	1.417,39	39,46
39 .Alzheimer	0,00	0,00	0,00	0,00	0,00	0,00	0,00	2,28	19,85	182,68	737,55	26,77
40 .Nerviós i sentits	12,73	1,38	1,94	1,45	1,69	2,09	6,46	14,32	35,29	116,74	226,88	17,97
41 .Reumàtiques cròniques	0,00	0,00	0,00	0,00	0,00	0,00	0,78	2,81	10,01	20,80	44,27	3,36
42 .Hipertensives	0,00	0,00	0,00	0,00	0,08	0,09	1,56	5,09	17,13	87,91	481,42	16,53
43 .Isquèmiques del cor	0,00	0,00	0,16	0,26	0,97	4,27	19,48	50,34	153,19	475,96	1.457,71	78,18
44 .Insuficiència cardíaca	0,00	0,00	0,00	0,40	0,40	1,45	4,23	8,17	39,02	216,24	1.569,96	47,34
45 .Resta del cor	7,64	0,00	0,16	1,06	1,85	4,27	10,46	19,68	64,97	231,12	847,43	40,14
46 .Cerebrovasculars	0,00	0,34	0,32	0,40	1,37	4,72	9,68	27,04	94,32	424,67	1.723,32	71,24
47 .Arteriosclerosi	0,00	0,00	0,00	0,00	0,00	0,00	0,11	0,94	3,90	23,63	231,62	6,17
48 .Resta circulatori	0,00	0,34	0,00	0,00	0,16	0,73	2,11	5,49	27,82	64,28	213,44	11,30

Taxes específiques 73 grups per edat i sexe (x100.000 hab.). Catalunya, 2005

(Cont. i final)

Total												
	<1	1-4	5-14	15-24	25-34	35-44	45-54	55-64	65-74	75-84	>84	Total
49 .Infecç.resp.agudes	2,55	0,00	0,00	0,00	0,00	0,09	0,33	0,54	2,21	16,07	106,72	3,29
50 .Infecç.resp.influença	0,00	0,00	0,00	0,00	0,00	0,00	0,22	0,40	0,51	8,74	60,08	1,76
51 .Pneumònies	2,55	0,00	0,00	0,40	0,64	1,54	2,67	3,61	13,57	70,90	369,96	13,52
52 .Bronquitis i asma	0,00	0,00	0,00	1,06	0,32	0,73	4,68	14,06	86,52	308,17	889,33	45,19
53 .Resta respiratòries	2,55	0,69	0,16	1,06	2,66	4,99	6,90	14,32	46,48	203,71	898,81	37,00
54 .Gastritis	0,00	0,00	0,00	0,00	0,00	0,09	0,33	0,67	3,56	4,96	23,72	1,18
55 .Cirrosi	0,00	0,00	0,00	0,00	0,32	5,72	15,81	29,72	48,52	71,84	64,03	16,03
56 .Resta digestiu	1,27	0,00	0,00	0,13	0,72	1,91	5,68	12,05	38,85	156,92	532,81	25,31
57 .Pell	0,00	0,00	0,00	0,00	0,00	0,09	0,11	0,27	2,04	11,11	52,17	1,88
58 .Osteomusculars	0,00	0,00	0,00	0,00	0,08	0,45	0,89	2,14	5,43	46,32	253,75	8,42
59 .Ronyó	0,00	0,00	0,00	0,00	0,40	0,54	1,78	6,83	35,46	142,98	547,83	23,06
60 .Genitals	0,00	0,00	0,00	0,00	0,00	0,09	0,00	0,13	0,51	4,25	17,39	0,65
61 .Embaràs i part	0,00	0,00	0,00	0,00	0,16	0,00	0,11	0,00	0,00	0,00	0,00	0,04
62 .Perinatals	131,08	0,69	0,00	0,13	0,08	0,09	0,11	0,00	0,17	0,00	0,00	1,60
63 .Congènites	81,45	1,72	0,65	0,66	0,56	0,64	1,34	1,07	1,02	2,13	3,16	1,91
64 .VIH+	0,00	0,00	0,00	0,00	0,00	0,00	0,00	0,00	0,00	0,00	0,00	0,00
65 .Mal definides	11,45	1,03	0,32	1,85	3,30	6,45	10,24	18,34	28,67	87,68	565,22	23,63
66 .Accidents trànsit	0,00	0,00	1,45	15,05	7,73	4,90	6,46	5,62	8,82	13,00	10,28	7,17
67 .Enverinaments	0,00	0,34	0,32	1,45	2,09	2,36	0,78	0,94	1,36	1,42	0,79	1,38
68 .Iatrogènia	0,00	0,00	0,00	0,00	0,08	0,00	0,11	1,07	2,21	7,33	22,13	1,19
69 .Caigudes	2,55	0,34	0,00	0,53	0,40	0,91	0,56	2,54	4,07	19,38	86,17	3,80
70 .Ofegaments	0,00	0,69	0,00	0,13	0,16	0,45	0,56	0,80	1,19	2,13	3,95	0,61
71 .Suïcidis	0,00	0,00	0,16	3,17	5,63	6,99	6,12	7,50	10,01	12,76	18,18	6,10
72 .Homicidis	0,00	0,00	0,16	0,79	0,80	0,36	1,22	0,54	0,51	0,71	1,58	0,64
73 .Resta externes	3,82	3,45	1,29	5,81	5,80	6,45	7,57	11,51	18,32	58,37	279,05	15,57
Total	290,16	16,89	9,69	40,67	52,00	116,66	287,08	634,15	1.619,94	4.849,36	16.715,42	888,99

**Taxes estandarditzades (x100.000 hab.) i Mortalitat proporcional estandarditzada.
(Població Catalunya 1991). 73 grups. Catalunya, 2005**

	Dones		Homes		Total	
	TME	Percentatge	TME	Percentatge	TME	Percentatge
1 .Infeccioses intestinals	0,72	0,14%	0,87	0,09%	0,80	0,12%
2 .Tuberculosi respiratoria	0,21	0,04%	0,72	0,08%	0,44	0,06%
3 .Resta de tuberculosi	0,20	0,04%	0,75	0,08%	0,43	0,06%
4 .Resta infec. bacterianes	4,83	0,95%	7,83	0,84%	6,14	0,89%
5 .Hepatitis vírica	2,59	0,51%	3,64	0,39%	3,08	0,45%
6 .Sida	0,91	0,18%	3,54	0,38%	2,22	0,32%
7 .Resta infeccioses	0,61	0,12%	1,31	0,14%	0,93	0,13%
8 .T.M.boca i faringe	1,33	0,26%	7,86	0,85%	4,36	0,63%
9 .T.M.esòfag	0,93	0,18%	7,41	0,80%	3,87	0,56%
10 .T.M.estómac	6,53	1,29%	17,27	1,86%	11,21	1,63%
11 .T.M.budell gros	13,61	2,68%	28,20	3,04%	19,81	2,88%
12 .T.M.recte i anus	3,65	0,72%	9,63	1,04%	6,15	0,89%
13 .T.M.fetge	5,35	1,05%	14,29	1,54%	9,30	1,35%
14 .T.M.bufeta biliar	2,31	0,46%	2,71	0,29%	2,52	0,37%
15 .T.M.pàncrees	7,25	1,43%	12,89	1,39%	9,78	1,42%
16 .Resta T.M.digestius	1,59	0,31%	1,32	0,14%	1,53	0,22%
17 .T.M.laringe	0,29	0,06%	5,79	0,62%	2,73	0,40%
18 .T.M.pulmó	9,43	1,85%	80,34	8,67%	40,65	5,91%
19 .T.M.pell	2,60	0,51%	5,68	0,61%	3,96	0,58%
20 .T.M.mama	21,39	4,21%	0,30	0,03%	12,03	1,75%
21 .T.M.coll d'úter	1,93	0,38%	0,00	0,00%	1,04	0,15%
22 .Resta T.M.úter	3,61	0,71%	0,00	0,00%	2,05	0,30%
23 .T.M.ovari	6,25	1,23%	0,00	0,00%	3,46	0,50%
24 .T.M.pròstata	0,00	0,00%	24,23	2,61%	9,25	1,35%
25 .T.M.bufeta urinària	2,18	0,43%	16,84	1,82%	8,19	1,19%
26 .T.M.ronyó i vies	2,27	0,45%	6,87	0,74%	4,25	0,62%
27 .T.M.encèfal	4,58	0,90%	5,12	0,55%	4,80	0,70%
28 .Leucèmia	4,84	0,95%	9,13	0,98%	6,59	0,96%
29 .Limfoma	4,63	0,91%	6,21	0,67%	5,39	0,78%
30 .Resta T.M.especificats	7,33	1,44%	12,28	1,32%	9,54	1,39%
31 .T.M.secundaris	6,70	1,32%	12,77	1,38%	9,32	1,36%
32 .T. benignes	0,87	0,17%	0,34	0,04%	0,65	0,09%
33 .T.evulsió incerta	4,32	0,85%	7,96	0,86%	5,74	0,84%
34 .Sang	2,46	0,48%	3,13	0,34%	2,75	0,40%
35 .Diabetis	15,85	3,12%	22,04	2,38%	18,57	2,70%
36 .Resta endocrines	3,90	0,77%	3,74	0,40%	3,87	0,56%
37 .Mentals	3,26	0,64%	5,34	0,58%	4,32	0,63%
38 .Demències	26,17	5,15%	24,88	2,68%	26,11	3,80%
39 .Alzheimer	20,32	4,00%	16,07	1,73%	18,90	2,75%
40 .Nerviós i sentits	12,26	2,41%	18,29	1,97%	14,63	2,13%
41 .Reumàtiques cròniques	3,09	0,61%	2,20	0,24%	2,71	0,39%
42 .Hipertensives	11,12	2,19%	11,63	1,25%	11,61	1,69%
43 .Isquèmiques del cor	40,54	7,98%	85,84	9,26%	60,05	8,73%

**Taxes estandarditzades (x100.000 hab.) i Mortalitat proporcional estandarditzada.
(Població Catalunya 1991). 73 grups. Catalunya, 2005**

(Cont. i final)

	Dones		Homes		Total	
	TME	Percentatge	TME	Percentatge	TME	Percentatge
44 .Insuficiència cardíaca	31,06	6,11%	32,98	3,56%	32,16	4,68%
45 .Resta del cor	24,73	4,87%	36,63	3,95%	30,11	4,38%
46 .Cerebrovasculars	45,14	8,88%	61,39	6,62%	52,05	7,57%
47 .Arteriosclerosi	3,71	0,73%	4,49	0,48%	4,00	0,58%
48 .Resta circulatori	4,93	0,97%	14,03	1,51%	8,78	1,28%
49 .Infecc.resp.agudes	2,10	0,41%	2,58	0,28%	2,23	0,32%
50 .Infecc.resp.influença	0,92	0,18%	1,64	0,18%	1,16	0,17%
51 .Pneumònies	6,61	1,30%	14,62	1,58%	9,62	1,40%
52 .Bronquitis i asma	14,08	2,77%	66,15	7,14%	33,91	4,93%
53 .Resta respiratòries	20,45	4,02%	36,87	3,98%	27,02	3,93%
54 .Gastritis	0,63	0,12%	1,25	0,13%	0,91	0,13%
55 .Cirrosi	8,84	1,74%	20,41	2,20%	14,20	2,07%
56 .Resta digestiu	15,03	2,96%	24,07	2,60%	18,90	2,75%
57 .Pell	1,23	0,24%	1,36	0,15%	1,33	0,19%
58 .Osteomusculars	6,33	1,25%	5,06	0,55%	5,89	0,86%
59 .Ronyó	13,37	2,63%	22,54	2,43%	16,79	2,44%
60 .Genitals	0,23	0,05%	0,97	0,10%	0,47	0,07%
61 .Embaràs i part	0,07	0,01%	0,00	0,00%	0,04	0,01%
62 .Perinatals	1,00	0,20%	1,56	0,17%	1,28	0,19%
63 .Congènites	1,42	0,28%	1,93	0,21%	1,65	0,24%
65 .Mal definides	13,26	2,61%	22,83	2,46%	17,73	2,58%
66 .Accidents trànsit	3,47	0,68%	11,47	1,24%	7,46	1,09%
67 .Enverinaments	0,78	0,15%	1,76	0,19%	1,28	0,19%
68 .Iatrogènia	0,86	0,17%	0,98	0,11%	0,91	0,13%
69 .Caigudes	2,22	0,44%	3,48	0,38%	2,86	0,42%
70 .Ofegaments	0,18	0,03%	0,97	0,10%	0,52	0,08%
71 .Suïcidis	2,60	0,51%	8,86	0,96%	5,51	0,80%
72 .Homicidis	0,44	0,09%	0,80	0,09%	0,62	0,09%
73 .Resta externes	7,61	1,50%	18,11	1,95%	12,36	1,80%
Total	508,13	100,00%	927,05	100,00%	687,46	100,00%

**Taxes estandarditzades (x100.000 hab.) i Mortalitat proporcional estandarditzada.
(Població mundial). 73 grups. Catalunya, 2005**

	Dones		Homes		Total	
	TME	Percentatge	TME	Percentatge	TME	Percentatge
1 .Infeccioses intestinals	0,40	0,13%	0,47	0,08%	0,44	0,11%
2 .Tuberculosi respiratoria	0,11	0,04%	0,48	0,08%	0,28	0,07%
3 .Resta de tuberculosi	0,10	0,03%	0,48	0,08%	0,27	0,06%
4 .Resta infec. bacterianes	2,94	0,97%	4,80	0,85%	3,77	0,90%
5 .Hepatitis vírica	1,57	0,52%	2,40	0,43%	1,97	0,47%
6 .Sida	0,89	0,29%	3,38	0,60%	2,14	0,51%
7 .Resta infeccioses	0,40	0,13%	0,86	0,15%	0,61	0,15%
8 .T.M.boca i faringe	0,90	0,30%	5,61	1,00%	3,12	0,75%
9 .T.M.esòfag	0,63	0,21%	5,08	0,90%	2,69	0,64%
10 .T.M.estómac	4,09	1,35%	10,89	1,93%	7,12	1,70%
11 .T.M.budell gros	8,30	2,74%	17,08	3,03%	12,11	2,89%
12 .T.M.recte i annus	2,34	0,77%	5,85	1,04%	3,83	0,92%
13 .T.M.fetge	3,19	1,05%	8,88	1,57%	5,75	1,37%
14 .T.M.bufeta biliar	1,36	0,45%	1,61	0,28%	1,48	0,35%
15 .T.M.pàncrees	4,49	1,48%	8,17	1,45%	6,17	1,47%
16 .Resta T.M.digestius	0,97	0,32%	0,88	0,16%	0,96	0,23%
17 .T.M.laringe	0,22	0,07%	3,82	0,68%	1,85	0,44%
18 .T.M.pulmó	6,61	2,18%	51,44	9,12%	26,72	6,38%
19 .T.M.pell	1,83	0,60%	3,79	0,67%	2,72	0,65%
20 .T.M.mama	14,67	4,84%	0,18	0,03%	8,06	1,93%
21 .T.M.coll d'úter	1,48	0,49%	0,00	0,00%	0,78	0,19%
22 .Resta T.M.úter	2,28	0,75%	0,00	0,00%	1,27	0,30%
23 .T.M.ovari	4,20	1,39%	0,00	0,00%	2,28	0,55%
24 .T.M.pròstata	0,00	0,00%	13,22	2,35%	5,15	1,23%
25 .T.M.bufeta urinària	1,25	0,41%	9,71	1,72%	4,79	1,14%
26 .T.M.ronyó i vies	1,41	0,46%	4,25	0,75%	2,66	0,64%
27 .T.M.encèfal	3,11	1,03%	3,53	0,63%	3,30	0,79%
28 .Leucèmia	3,18	1,05%	5,94	1,05%	4,36	1,04%
29 .Limfoma	2,96	0,98%	4,33	0,77%	3,63	0,87%
30 .Resta T.M.especificats	4,52	1,49%	7,80	1,38%	6,02	1,44%
31 .T.M.secundaris	4,15	1,37%	7,94	1,41%	5,82	1,39%
32 .T. benignes	0,55	0,18%	0,22	0,04%	0,40	0,10%
33 .T.evulsió incerta	2,61	0,86%	4,64	0,82%	3,43	0,82%
34 .Sang	1,50	0,50%	1,96	0,35%	1,72	0,41%
35 .Diabetis	8,60	2,84%	12,37	2,19%	10,29	2,46%
36 .Resta endocrines	2,48	0,82%	2,64	0,47%	2,60	0,62%
37 .Mentals	1,91	0,63%	3,74	0,66%	2,85	0,68%
38 .Demències	14,04	4,64%	12,86	2,28%	13,86	3,31%
39 .Alzheimer	10,57	3,49%	8,19	1,45%	9,76	2,33%
40 .Nerviós i sentits	8,05	2,66%	11,14	1,98%	9,26	2,21%
41 .Reumàtiques cròniques	1,80	0,59%	1,26	0,22%	1,56	0,37%
42 .Hipertensives	6,01	1,98%	6,43	1,14%	6,37	1,52%
43 .Isquèmiques del cor	22,26	7,35%	50,17	8,90%	34,62	8,27%

**Taxes estandarditzades (x100.000 hab.) i Mortalitat proporcional estandarditzada.
(Població mundial). 73 grups. Catalunya, 2005**

(Cont. i final)

	Dones		Homes		Total	
	TME	Percentatge	TME	Percentatge	TME	Percentatge
44 .Insuficiència cardíaca	17,05	5,63%	18,02	3,20%	17,74	4,24%
45 .Resta del cor	14,17	4,68%	21,75	3,86%	17,71	4,23%
46 .Cerebrovasculars	25,02	8,26%	34,47	6,11%	29,21	6,98%
47 .Arteriosclerosi	2,11	0,70%	2,36	0,42%	2,22	0,53%
48 .Resta circulatori	2,72	0,90%	8,14	1,44%	5,07	1,21%
49 .Infecc.resp.agudes	1,25	0,41%	1,37	0,24%	1,27	0,30%
50 .Infecc.resp.influença	0,50	0,17%	0,88	0,16%	0,64	0,15%
51 .Pneumònies	3,86	1,27%	8,18	1,45%	5,55	1,33%
52 .Bronquitis i asma	7,87	2,60%	35,88	6,37%	18,76	4,48%
53 .Resta respiratòries	11,65	3,85%	21,44	3,80%	15,78	3,77%
54 .Gastritis	0,35	0,12%	0,76	0,13%	0,54	0,13%
55 .Cirrosi	5,73	1,89%	14,13	2,51%	9,69	2,32%
56 .Resta digestiu	8,41	2,78%	13,86	2,46%	10,82	2,58%
57 .Pell	0,66	0,22%	0,76	0,13%	0,72	0,17%
58 .Osteomusculars	3,48	1,15%	2,75	0,49%	3,23	0,77%
59 .Ronyó	7,46	2,46%	12,15	2,16%	9,25	2,21%
60 .Genitals	0,13	0,04%	0,51	0,09%	0,25	0,06%
61 .Embaràs i part	0,08	0,02%	0,00	0,00%	0,04	0,01%
62 .Perinatals	1,93	0,64%	2,98	0,53%	2,47	0,59%
63 .Congènites	2,05	0,68%	2,64	0,47%	2,34	0,56%
65 .Mal definides	8,24	2,72%	15,17	2,69%	11,61	2,77%
66 .Accidents trànsit	3,00	0,99%	10,46	1,86%	6,77	1,62%
67 .Enverinaments	0,73	0,24%	1,68	0,30%	1,22	0,29%
68 .Iatrogènia	0,48	0,16%	0,56	0,10%	0,51	0,12%
69 .Caigudes	1,23	0,41%	2,29	0,41%	1,77	0,42%
70 .Ofegaments	0,14	0,05%	0,75	0,13%	0,42	0,10%
71 .Suïcidis	2,21	0,73%	7,21	1,28%	4,60	1,10%
72 .Homicidis	0,38	0,13%	0,75	0,13%	0,57	0,14%
73 .Resta externes	5,00	1,65%	13,33	2,36%	8,95	2,14%
Total	302,82	100,00%	563,73	100,00%	418,56	100,00%

Mortalitat infantil. Catalunya, 2005

	Defuncions	Taxes x 1.000 nascuts vius
Mortalitat infantil	228	2,87
Mortalitat perinatal (RMC) *	351	4,40 ^a
Mortalitat perinatal (OMS-N) **	318	3,99 ^a
Mortalitat perinatal (OMS-I) ***	285	3,57 ^a
Mortalitat neonatal	154	1,94
Mortalitat neonatal precoç	105	1,32
Mortalitat neonatal tardana	49	0,62
Mortalitat postneonatal	74	0,93

^a Taxes x 1.000 nascuts vius i morts.

*RMC: tots els declarats.

**OMS-N: Criteris de l'OMS per a comparacions nacionals.

*** OMS-I: Criteris de l'OMS per a comparacions internacionals.

Anys potencials de vida perduts (APVP) de 1-70 anys. Catalunya, 2005
Nombre, Percentatge i Taxa (x10.000 hab.) d'APVP (1-70) per 20 grans grups. Catalunya, 2005

	Dones			Homes			Total		
	APVP	% APVP	Taxa APVP	APVP	% APVP	Taxa APVP	APVP	% APVP	Taxa APVP
I.Infeccioses	1930	3,46%	6,59	6249	4,61%	20,73	8179	4,27%	13,76
II.Tumors	25614	45,90%	87,44	45676	33,68%	151,52	71289	37,24%	119,94
III.Sang	300	0,54%	1,02	645	0,48%	2,14	945	0,49%	1,59
IV.Endocrines	1091	1,96%	3,72	2016	1,49%	6,69	3107	1,62%	5,23
V.Mentals	453	0,81%	1,54	2565	1,89%	8,51	3018	1,58%	5,08
VI.Nerviós	2714	4,86%	9,27	2962	2,18%	9,82	5676	2,97%	9,55
VII.Ull	0	0,00%	0,00	0	0,00%	0,00	0	0,00%	0,00
VIII.Oïda	0	0,00%	0,00	0	0,00%	0,00	0	0,00%	0,00
IX.Circulatori	6568	11,77%	22,42	21082	15,55%	69,94	27649	14,45%	46,52
X.Respiratori	2848	5,10%	9,72	8147	6,01%	27,03	10994	5,74%	18,50
XI.Digestiu	2613	4,68%	8,92	7933	5,85%	26,32	10545	5,51%	17,74
XII.Pell	8	0,01%	0,03	80	0,06%	0,27	88	0,05%	0,15
XIII.Osteomuscular	278	0,50%	0,95	275	0,20%	0,91	553	0,29%	0,93
XIV.Genitourinari	605	1,08%	2,07	803	0,59%	2,66	1408	0,74%	2,37
XV.Embaràs i part	98	0,17%	0,33	0	0,00%	0,00	98	0,05%	0,16
XVI.Perinatal	115	0,21%	0,39	155	0,11%	0,51	269	0,14%	0,45
XVII.Congènites	712	1,28%	2,43	913	0,67%	3,03	1625	0,85%	2,73
XVIII.Mal definides	1943	3,48%	6,63	6194	4,57%	20,55	8136	4,25%	13,69
XX.Externes	7915	14,18%	27,02	29918	22,06%	99,25	37833	19,77%	63,65
Total	55800	100,00%	190,50	135608	100,00%	449,86	191408	100,00%	322,04

Mitjana, Taxa Estandaritzada (població Catalunya 1991), Taxa Estandaritzada (població mundial) d'APVP (1-70) per 20 grans grups. Catalunya, 2005

	Dones			Homes			Total		
	Mitjana APVP	TME(c) APVP*	TME(m) APVP*	Mitjana APVP	TME(c) APVP*	TME(m) APVP*	Mitjana APVP	TME(c) APVP*	TME(m) APVP*
I.Infeccioses	18,56	5,75	5,31	20,55	17,75	17,05	20,05	11,82	11,26
II.Tumors	13,29	78,28	68,79	11,32	145,54	122,96	11,96	111,17	95,38
III.Sang	15,00	1,07	0,98	21,48	2,12	2,17	18,89	1,62	1,60
IV.Endocrines	11,02	3,54	3,47	11,79	6,37	5,76	11,51	4,93	4,59
V.Mentals	15,60	1,33	1,23	22,50	7,10	6,72	21,10	4,28	4,04
VI.Nerviós	15,08	9,81	9,53	16,36	10,17	9,77	15,72	10,00	9,66
VII.Ull	0,00	0,00	0,00	0,00	0,00	0,00	0,00	0,00	0,00
VIII.Oïda	0,00	0,00	0,00	0,00	0,00	0,00	0,00	0,00	0,00
IX.Circulatori	11,00	20,20	17,25	11,71	66,67	56,80	11,53	43,22	36,93
X.Respiratori	14,03	8,96	8,04	13,38	25,89	23,04	13,54	17,42	15,57
XI.Digestiu	12,15	7,86	6,71	13,07	24,18	20,82	12,83	15,94	13,71
XII.Pell	2,50	0,03	0,02	13,33	0,24	0,21	9,72	0,13	0,11
XIII.Osteomuscular	13,21	0,83	0,72	12,50	0,84	0,71	12,85	0,83	0,71
XIV.Genitourinari	10,08	1,82	1,55	9,02	2,59	2,06	9,45	2,19	1,79
XV.Embaràs i part	32,50	0,27	0,26	0,00	0,00	0,00	32,50	0,13	0,13
XVI.Perinatal	57,25	0,40	0,56	38,63	0,41	0,56	44,83	0,41	0,56
XVII.Congènites	33,90	2,74	3,03	32,61	2,81	3,45	33,16	2,78	3,25
XVIII.Mal definides	18,50	6,13	5,70	19,12	18,92	17,83	18,97	12,59	11,85
XX.Externes	28,78	28,26	28,62	28,91	99,01	97,55	28,88	64,47	63,95
Total	14,44	177,28	161,75	14,49	430,62	387,44	14,47	303,92	275,10

(c): Població Catalunya 1991

(m): Població mundial

* taxa per 10.000 habitants

Nombre, Percentatge i Taxa (x10.000 hab.) d'APVP (1-70) per causes D73 seleccionades . Catalunya, 2005

	Dones			Homes			Total		
	APVP	% APVP	Taxa APVP	APVP	% APVP	Taxa APVP	APVP	% APVP	Taxa APVP
6 .Sida	968	1,73%	3,30	3385	2,50%	11,23	4353	2,27%	7,32
10 .T.M.estómac	1143	2,05%	3,90	2790	2,06%	9,26	3933	2,05%	6,62
11 .T.M.budell gros	1798	3,22%	6,14	3375	2,49%	11,20	5173	2,70%	8,70
13 .T.M.fetge	565	1,01%	1,93	1903	1,40%	6,31	2468	1,29%	4,15
18 .T.M.pulmó	2795	5,01%	9,54	13338	9,84%	44,25	16133	8,43%	27,14
20 .T.M.mama	6005	10,76%	20,50	35	0,03%	0,12	6040	3,16%	10,16
24 .T.M.pròstata	0	0,00%	0,00	933	0,69%	3,09	933	0,49%	1,57
28 .Leucèmia	1183	2,12%	4,04	2084	1,54%	6,91	3267	1,71%	5,50
29 .Limfoma	953	1,71%	3,25	1970	1,45%	6,53	2922	1,53%	4,92
35 .Diabetis	443	0,79%	1,51	1213	0,89%	4,02	1655	0,86%	2,78
43 .Isquèmiques del cor	1370	2,46%	4,68	8418	6,21%	27,92	9788	5,11%	16,47
46 .Cerebrovasculars	2250	4,03%	7,68	4470	3,30%	14,83	6720	3,51%	11,31
51 .Pneumònies	608	1,09%	2,07	1148	0,85%	3,81	1755	0,92%	2,95
52 .Bronquitis i asma	708	1,27%	2,42	2255	1,66%	7,48	2963	1,55%	4,98
55 .Cirrosi	1758	3,15%	6,00	5505	4,06%	18,26	7263	3,79%	12,22
66 .Accidents trànsit	2665	4,78%	9,10	10768	7,94%	35,72	13433	7,02%	22,60
71 .Suïcidis	1973	3,53%	6,73	6078	4,48%	20,16	8050	4,21%	13,54

Mitjana, taxa estandaritzada (població Catalunya 1991), taxa estandaritzada (població mundial) d'APVP (1-70) per causes seleccionades D73. Catalunya, 2005

	Dones			Homes			Total		
	Mitjana APVP	TME(c) APVP*	TME(m) APVP*	Mitjana APVP	TME(c) APVP*	TME(m) APVP*	Mitjana APVP	TME(c) APVP*	TME(m) APVP*
6 .Sida	29,32	2,89	2,81	25,26	9,24	8,90	26,06	6,11	5,90
10 .T.M.estómac	13,44	3,43	2,95	11,72	8,60	7,29	12,17	5,98	5,10
11 .T.M.budell gros	10,76	5,48	4,55	10,23	10,76	8,73	10,41	8,06	6,60
13 .T.M.fetge	10,46	1,73	1,42	10,07	6,05	4,94	10,15	3,84	3,14
18 .T.M.pulmó	14,26	8,34	7,33	10,40	42,67	34,47	10,91	25,14	20,65
20 .T.M.mama	14,16	17,99	15,63	8,75	0,12	0,09	14,11	9,11	7,88
24 .T.M.pròstata	0,00	0,00	0,00	7,01	3,22	2,35	7,01	1,56	1,14
28 .Leucèmia	17,65	4,01	3,83	19,30	7,39	7,55	18,67	5,73	5,73
29 .Limfoma	13,80	3,06	2,72	17,28	6,02	5,66	15,97	4,55	4,20
35 .Diabetis	7,02	1,43	1,06	9,26	3,98	3,11	8,53	2,68	2,07
43 .Isquèmiques del cor	8,67	4,28	3,39	10,89	26,78	22,16	10,51	15,38	12,68
46 .Cerebrovasculars	12,36	6,75	5,81	12,42	14,06	12,35	12,40	10,41	9,10
51 .Pneumònies	20,95	1,98	1,87	16,16	3,52	3,17	17,55	2,74	2,51
52 .Bronquitis i asma	10,56	2,33	1,97	8,54	7,89	6,41	8,95	5,06	4,16
55 .Cirrosi	12,12	5,31	4,51	13,30	16,74	14,44	12,99	10,96	9,43
66 .Accidents trànsit	33,31	11,32	10,98	33,34	39,41	38,79	33,33	25,76	25,28
71 .Suïcidis	26,30	6,10	5,90	25,86	18,39	17,56	25,97	12,37	11,86

(c): Població Catalunya 1991

(m): Població mundial

* taxa per 10.000 habitants

Mortalitat evitable segons llista del Registre de Mortalitat de Catalunya.
Catalunya, 2005

	Defuncions			Taxes * 100.000 hab.		
	Dones	Homes	Total	Dones	Homes	Total
1. Tuberculosi	0	10	10	0,00	0,37	0,19
2. Tumor maligne del coll de l'úter	38	NA	38	1,63	NA	0,80
3. Tumor maligne del coll o del cos de l'úter	66	NA	66	2,83	NA	1,39
4. Malaltia de Hodgkin	4	9	13	0,15	0,33	0,24
5. Malaltia cardíaca reumàtica	0	0	0	0,00	0,00	0,00
6. Malaltia de l'aparell respiratori	0	3	3	0,00	0,64	0,33
7. Asma	2	5	7	0,11	0,26	0,19
8. Apendicitis aguda	0	1	1	0,00	0,04	0,02
9. Hèrnia abdominal	2	1	3	0,08	0,04	0,06
10. Colelitiasi i colecistitis	2	9	11	0,08	0,33	0,21
11. Malalties hipertensives i cerebrovasculars	140	254	394	10,19	18,49	14,34
12. Complicacions de l'embaràs, el part i el puerperi	3	NA	3	0,09	NA	0,04
13. Malalties infeccioses:						
Còlera, Tètanus, Xarampió, Tos ferina	0	0	0	0,00	0,00	0,00
14. Osteomelitis	0	1	1	0,00	0,03	0,02
15. Tumor maligne de la tràquea, dels bronquis i del pulmó	163	902	1065	6,18	33,04	19,85
16. Cirrosi i altres malalties cròniques del fetge	195	478	673	7,35	17,83	12,61
17. Accident de trànsit de vehicles a motor	119	374	493	3,42	11,01	7,17
18. Sida	29	104	133	1,84	6,22	4,09
Total	725	2151	2876	20,85	63,33	41,84

* Taxa per 100.000 habitants

NA: No Aplicable

Mortalitat evitable segons llista actualitzada de consens. Catalunya, 2005

	Defuncions			Taxes * 100.000 hab.		
	Dones	Homes	Total	Dones	Homes	Total
Causas susceptibles d'intervenció pels serveis d'assistència sanitària						
1. Tuberculosi	3	26	29	0,10	0,82	0,46
2. Malalties vacunables	3	8	11	0,10	0,25	0,17
3. SIDA i infecció VIH	35	139	174	1,01	4,09	2,53
4. Tumor maligne pulmó	247	1751	1998	7,88	54,89	31,59
5. Tumor maligne pell	26	67	93	0,83	2,10	1,47
6. Tumor maligne mama femenina	540	NA	540	17,23	NA	8,54
7. Tumor maligne coll úter	55	NA	55	2,07	NA	1,03
8. Tumor maligne cos i part no especificada de l'úter	80	NA	80	3,01	NA	1,50
9. Tumor maligne testicles	NA	3	3	NA	0,09	0,05
10. Malaltia Hodgkin	6	11	17	0,19	0,34	0,27
11. Leucèmia	2	7	9	0,42	1,38	0,91
12. Malaltia de tiroides	5	0	5	0,16	0,00	0,08
13. Diabetes Mellitus	1	12	13	0,05	0,51	0,28
14. Anèmies carencials	2	3	5	0,06	0,09	0,08
15. Malaltia reumàtica crònica del cor	55	32	87	1,76	1,00	1,38
16. Hipertensió arterial	53	102	155	1,69	3,20	2,45
17. Malaltia isquèmica del cor	340	1161	1501	20,09	70,61	44,99
18. Malaltia cerebrovascular	330	600	930	10,53	18,81	14,71
19. Malaltia respiratòria aguda, pneumonia i influença	60	126	186	1,91	3,95	2,94
20. Asma	5	6	11	0,25	0,28	0,26
21. Úlceras pèptiques	6	21	27	0,19	0,66	0,43
22. Malalties de l'apèndix	0	1	1	0,00	0,03	0,02
23. Hèrnia abdominal	6	4	10	0,19	0,13	0,16
24. Malaltia alcohòlica del fetge	34	130	164	1,28	4,85	3,07
25. Colelitiasis/Colecistitis	12	18	30	0,38	0,56	0,47
26. Hiperplàsia benigna pròstata	0	0	0	0,00	0,00	0,00
27. Mortalitat materna	3	NA	3	0,09	NA	0,04
Total	1909	4228	6137	54,90	124,49	89,28
Causas susceptibles d'intervenció per les polítiques sanitàries intersectorials						
28. Anomalies congènites cardiovasculars	17	28	45	0,54	0,88	0,71
29. Causes perinatales	41	69	110	1,18	2,03	1,60
30. Accidents vehicles de motor	122	402	524	3,51	11,84	7,62
31. Incidents adversos mèdics i quirúrgics	29	22	51	0,83	0,65	0,74
32. Suïcidis	102	317	419	2,93	9,33	6,10
33. Homicidis	16	18	34	0,46	0,53	0,49
34. Resta causes externes	640	828	1468	18,40	24,38	21,36
Total	967	1684	2651	27,81	49,58	38,57
Totes les causes de mortalitat evitable	2876	5912	8788	82,71	174,07	127,85

* Taxa per 100.000 habitants

NA: No Aplicable

Taula de vida per edats quinquenals i sexe. Catalunya, 2005

Dones

	Defuncions	Població	Fracció Anys Viscuts (a)	Taxa (Mx)	Probabilitat de morir (qx)	Nombre Sobrevivents (lx)	Defuncions Taula (Dx)	Nombre Anys Viscuts (Lx)	Anys que resten per viure (Tx)	Esperança de vida (ex)
<1	94	38.056	0,1593075	0,0024700	0,0024649	100.000	246	99.793	8.379.192	83,79
1- 4	15	141.096	0,3569701	0,0001063	0,0004251	99.754	42	398.905	8.279.399	83,00
5- 9	8	153.149	0,6049552	0,0000522	0,0002612	99.711	26	498.504	7.880.494	79,03
10-14	15	147.293	0,4826050	0,0001018	0,0005091	99.685	51	498.294	7.381.990	74,05
15-19	33	157.641	0,5483009	0,0002093	0,0010462	99.634	104	497.936	6.883.696	69,09
20-24	47	210.995	0,5129905	0,0002228	0,0011132	99.530	111	497.381	6.385.760	64,16
25-29	56	292.792	0,5621205	0,0001913	0,0009559	99.419	95	496.888	5.888.379	59,23
30-34	94	300.717	0,5042991	0,0003126	0,0015617	99.324	155	496.237	5.391.491	54,28
35-39	177	276.335	0,5062321	0,0006405	0,0031976	99.169	317	495.063	4.895.254	49,36
40-44	221	259.333	0,5508737	0,0008522	0,0042528	98.852	420	493.316	4.400.192	44,51
45-49	387	239.575	0,5180448	0,0016154	0,0080455	98.432	792	490.250	3.906.875	39,69
50-54	418	214.136	0,4948373	0,0019520	0,0097123	97.640	948	485.803	3.416.626	34,99
55-59	589	207.111	0,5352341	0,0028439	0,0141261	96.691	1.366	480.283	2.930.822	30,31
60-64	767	176.782	0,5137545	0,0043387	0,0214669	95.326	2.046	471.653	2.450.539	25,71
65-69	1.038	152.206	0,5671000	0,0068197	0,0336025	93.279	3.134	459.611	1.978.887	21,21
70-74	2.137	166.683	0,5517052	0,0128207	0,0623130	90.145	5.617	438.133	1.519.275	16,85
75-79	3.719	144.639	0,5537711	0,0257123	0,1215863	84.528	10.277	399.708	1.081.142	12,79
80-84	5.852	109.449	0,5312689	0,0534678	0,2375693	74.250	17.640	329.910	681.435	9,18
85-89	6.479	58.556	0,4992697	0,1106462	0,4332205	56.611	24.525	221.651	351.525	6,21
90-94	5.182	24.889	0,4511373	0,2082044	0,6624899	32.086	21.256	102.094	129.874	4,05
>94	2.323	5.959	0,0029191	0,3898305	1,0000000	10.829	10.829	27.779	27.779	2,57

Taula de vida per edats quinquenals i sexe. Catalunya, 2005

Homes

	Defuncions	Població	Fracció Anys Viscuts (a)	Taxa (Mx)	Probabilitat de morir (qx)	Nombre Sobrevivents (lx)	Defuncions Taula (Dx)	Nombre Anys Viscuts (Lx)	Anys que resten per viure (Tx)	Esperança de vida (ex)
<1	134	40.521	0,1255776	0,0033069	0,0032974	100.000	330	99.712	7.727.887	77,28
1- 4	34	149.039	0,4812981	0,0002281	0,0009121	99.670	91	398.492	7.628.175	76,53
5- 9	16	163.396	0,3742386	0,0000979	0,0004895	99.579	49	497.744	7.229.683	72,60
10-14	21	155.665	0,6726381	0,0001349	0,0006744	99.531	67	497.543	6.731.938	67,64
15-19	88	167.057	0,5881138	0,0005268	0,0026310	99.463	262	496.779	6.234.395	62,68
20-24	140	221.556	0,4879391	0,0006319	0,0031544	99.202	313	495.208	5.737.617	57,84
25-29	216	317.064	0,5200601	0,0006813	0,0034007	98.889	336	493.637	5.242.409	53,01
30-34	280	331.667	0,5363133	0,0008442	0,0042129	98.553	415	491.800	4.748.771	48,19
35-39	359	298.479	0,5483803	0,0012028	0,0059975	98.137	589	489.358	4.256.971	43,38
40-44	528	267.342	0,5372977	0,0019750	0,0098301	97.549	959	485.526	3.767.613	38,62
45-49	744	237.234	0,5139023	0,0031361	0,0155621	96.590	1.503	479.296	3.282.087	33,98
50-54	1.030	207.411	0,5220038	0,0049660	0,0245387	95.087	2.333	469.857	2.802.791	29,48
55-59	1.511	197.130	0,5334492	0,0076650	0,0376517	92.753	3.492	455.621	2.332.934	25,15
60-64	1.870	165.962	0,4929742	0,0112676	0,0547736	89.261	4.889	433.911	1.877.313	21,03
65-69	2.523	135.425	0,5504982	0,0186302	0,0894076	84.372	7.543	404.906	1.443.402	17,11
70-74	3.851	135.152	0,5347387	0,0284938	0,1336127	76.828	10.265	360.262	1.038.496	13,52
75-79	5.063	103.221	0,5198281	0,0490501	0,2194120	66.563	14.605	297.752	678.234	10,19
80-84	5.886	65.840	0,4942257	0,0893985	0,3645714	51.958	18.943	211.889	380.482	7,32
85-89	4.109	26.211	0,4658111	0,1567662	0,5524942	33.016	18.241	116.359	168.593	5,11
90-94	2.300	9.080	0,4261908	0,2533040	0,7334742	14.775	10.837	42.782	52.234	3,54
>94	752	1.805	0,0024431	0,4166205	1,0000000	3.938	3.938	9.452	9.452	2,40

Taula de vida per edats quinquenals i sexe. Catalunya, 2005

Total

	Defuncions	Població	Fracció Anys Viscuts (a)	Taxa (Mx)	Probabilitat de morir (qx)	Nombre Sobrevivents (lx)	Defuncions Taula (Dx)	Nombre Anys Viscuts (Lx)	Anys que resten per viure (Tx)	Esperança de vida (ex)
<1	228	78.577	0,1394840	0,0029016	0,0028944	100.000	289	99.751	8.055.180	80,55
1- 4	49	290.135	0,4432385	0,0001689	0,0006753	99.711	67	398.692	7.955.429	79,79
5- 9	24	316.545	0,4511441	0,0000758	0,0003790	99.643	38	498.112	7.556.736	75,84
10-14	36	302.958	0,5934562	0,0001188	0,0005940	99.605	59	497.907	7.058.624	70,87
15-19	121	324.698	0,5772553	0,0003727	0,0018618	99.546	185	497.340	6.560.717	65,91
20-24	187	432.551	0,4942356	0,0004323	0,0021592	99.361	215	496.262	6.063.377	61,02
25-29	272	609.856	0,5287191	0,0004460	0,0022277	99.146	221	495.212	5.567.115	56,15
30-34	374	632.384	0,5282669	0,0005914	0,0029529	98.926	292	493.939	5.071.903	51,27
35-39	536	574.814	0,5344616	0,0009325	0,0046523	98.633	459	492.099	4.577.965	46,41
40-44	749	526.675	0,5413035	0,0014221	0,0070875	98.175	696	489.277	4.085.865	41,62
45-49	1.131	476.809	0,5153197	0,0023720	0,0117923	97.479	1.149	484.608	3.596.589	36,90
50-54	1.448	421.547	0,5141615	0,0034350	0,0170327	96.329	1.641	477.661	3.111.981	32,31
55-59	2.100	404.241	0,5339498	0,0051949	0,0256639	94.688	2.430	467.780	2.634.320	27,82
60-64	2.637	342.744	0,4990183	0,0076938	0,0377416	92.258	3.482	452.570	2.166.540	23,48
65-69	3.561	287.631	0,5553375	0,0123804	0,0602440	88.776	5.348	431.991	1.713.970	19,31
70-74	5.988	301.835	0,5407937	0,0198387	0,0948718	83.428	7.915	398.968	1.281.979	15,37
75-79	8.782	247.860	0,5342023	0,0354313	0,1636520	75.513	12.358	348.785	883.011	11,69
80-84	11.738	175.289	0,5126936	0,0669637	0,2878527	63.155	18.179	271.482	534.226	8,46
85-89	10.588	84.767	0,4862851	0,1249071	0,4728345	44.976	21.266	170.256	262.744	5,84
90-94	7.482	33.969	0,4434687	0,2202596	0,6828033	23.710	16.189	73.500	92.489	3,90
>94	3.075	7.764	0,0028027	0,3960587	1,0000000	7.521	7.521	18.989	18.989	2,52

COMARQUES, 2005

ALT CAMP

	Defuncions			Població			Taxes * 1000 hab.		
	Dones	Homes	Total	Dones	Homes	Total	Dones	Homes	Total
<1	0	0	0	185	211	396	0,00	0,00	0,00
1-4	0	0	0	820	842	1.662	0,00	0,00	0,00
5-9	0	0	0	915	952	1.867	0,00	0,00	0,00
10-14	0	0	0	889	965	1.854	0,00	0,00	0,00
15-19	0	1	1	982	1.058	2.040	0,00	0,95	0,49
20-24	0	1	1	1.177	1.333	2.510	0,00	0,75	0,40
25-29	0	2	2	1.635	1.817	3.452	0,00	1,10	0,58
30-34	0	2	2	1.493	1.807	3.300	0,00	1,11	0,61
35-39	3	3	6	1.466	1.677	3.143	2,05	1,79	1,91
40-44	0	2	2	1.512	1.597	3.109	0,00	1,25	0,64
45-49	1	2	3	1.318	1.515	2.833	0,76	1,32	1,06
50-54	0	7	7	1.139	1.257	2.396	0,00	5,57	2,92
55-59	2	5	7	1.065	1.079	2.144	1,88	4,63	3,26
60-64	3	6	9	1.022	1.010	2.032	2,94	5,94	4,43
65-69	6	11	17	756	747	1.503	7,94	14,73	11,31
70-74	11	27	38	916	791	1.707	12,01	34,13	22,26
75-79	26	30	56	893	714	1.607	29,12	42,02	34,85
80-84	47	41	88	695	450	1.145	67,63	91,11	76,86
>84	94	52	146	576	336	912	163,19	154,76	160,09
Total	193	192	385	19.454	20.158	39.612	9,92	9,52	9,72

COMARQUES, 2005

ALT EMPORDÀ

	Defuncions			Població			Taxes * 1000 hab.		
	Dones	Homes	Total	Dones	Homes	Total	Dones	Homes	Total
<1	2	3	5	672	683	1.355	2,98	4,39	3,69
1-4	0	0	0	2.423	2.428	4.851	0,00	0,00	0,00
5-9	1	0	1	2.695	2.812	5.507	0,37	0,00	0,18
10-14	0	1	1	2.697	2.880	5.577	0,00	0,35	0,18
15-19	1	1	2	2.748	2.892	5.640	0,36	0,35	0,35
20-24	2	2	4	3.612	3.812	7.424	0,55	0,52	0,54
25-29	2	4	6	4.714	5.101	9.815	0,42	0,78	0,61
30-34	4	7	11	4.776	5.203	9.979	0,84	1,35	1,10
35-39	2	8	10	4.488	5.004	9.492	0,45	1,60	1,05
40-44	2	12	14	4.447	4.691	9.138	0,45	2,56	1,53
45-49	6	10	16	3.955	4.018	7.973	1,52	2,49	2,01
50-54	6	16	22	3.446	3.569	7.015	1,74	4,48	3,14
55-59	11	17	28	3.246	3.388	6.634	3,39	5,02	4,22
60-64	14	40	54	2.781	2.855	5.636	5,03	14,01	9,58
65-69	20	37	57	2.442	2.342	4.784	8,19	15,80	11,91
70-74	31	68	99	2.679	2.437	5.116	11,57	27,90	19,35
75-79	67	95	162	2.300	1.799	4.099	29,13	52,81	39,52
80-84	88	115	203	1.822	1.233	3.055	48,30	93,27	66,45
>84	230	135	365	1.502	806	2.308	153,13	167,49	158,15
Total	489	571	1.060	57.445	57.953	115.398	8,51	9,85	9,19

COMARQUES, 2005

ALT PENEDEÈS

	Defuncions			Població			Taxes * 1000 hab.		
	Dones	Homes	Total	Dones	Homes	Total	Dones	Homes	Total
<1	1	2	3	569	644	1.213	1,76	3,11	2,47
1-4	0	1	1	2.162	2.286	4.448	0,00	0,44	0,22
5-9	0	0	0	2.263	2.315	4.578	0,00	0,00	0,00
10-14	0	0	0	2.112	2.211	4.323	0,00	0,00	0,00
15-19	0	2	2	2.187	2.288	4.475	0,00	0,87	0,45
20-24	1	3	4	2.830	3.072	5.902	0,35	0,98	0,68
25-29	1	6	7	4.000	4.293	8.293	0,25	1,40	0,84
30-34	1	6	7	4.084	4.811	8.895	0,24	1,25	0,79
35-39	5	4	9	3.792	4.250	8.042	1,32	0,94	1,12
40-44	5	10	15	3.501	3.790	7.291	1,43	2,64	2,06
45-49	6	8	14	3.161	3.303	6.464	1,90	2,42	2,17
50-54	4	12	16	2.648	2.897	5.545	1,51	4,14	2,89
55-59	9	21	30	2.542	2.534	5.076	3,54	8,29	5,91
60-64	11	21	32	2.112	2.123	4.235	5,21	9,89	7,56
65-69	11	40	51	1.747	1.649	3.396	6,30	24,26	15,02
70-74	22	44	66	2.116	1.749	3.865	10,40	25,16	17,08
75-79	32	78	110	1.855	1.499	3.354	17,25	52,03	32,80
80-84	80	82	162	1.463	986	2.449	54,68	83,16	66,15
>84	209	111	320	1.151	525	1.676	181,58	211,43	190,93
Total	398	451	849	46.295	47.225	93.520	8,60	9,55	9,08

COMARQUES, 2005

ALT URGELL

	Defuncions			Població			Taxes * 1000 hab.		
	Dones	Homes	Total	Dones	Homes	Total	Dones	Homes	Total
<1	0	0	0	76	90	166	0,00	0,00	0,00
1-4	0	0	0	255	314	569	0,00	0,00	0,00
5-9	0	0	0	399	417	816	0,00	0,00	0,00
10-14	0	0	0	405	447	852	0,00	0,00	0,00
15-19	1	0	1	458	457	915	2,18	0,00	1,09
20-24	0	0	0	587	595	1.182	0,00	0,00	0,00
25-29	0	0	0	808	868	1.676	0,00	0,00	0,00
30-34	0	1	1	811	850	1.661	0,00	1,18	0,60
35-39	0	0	0	799	819	1.618	0,00	0,00	0,00
40-44	0	2	2	777	792	1.569	0,00	2,53	1,27
45-49	1	1	2	691	810	1.501	1,45	1,23	1,33
50-54	2	3	5	580	702	1.282	3,45	4,27	3,90
55-59	4	5	9	592	593	1.185	6,76	8,43	7,59
60-64	4	3	7	473	492	965	8,46	6,10	7,25
65-69	4	7	11	431	414	845	9,28	16,91	13,02
70-74	12	20	32	570	526	1.096	21,05	38,02	29,20
75-79	26	34	60	505	447	952	51,49	76,06	63,03
80-84	34	31	65	419	320	739	81,15	96,88	87,96
>84	60	53	113	371	209	580	161,73	253,59	194,83
Total	148	160	308	10.007	10.162	20.169	14,79	15,74	15,27

COMARQUES, 2005

ALTA RIBAGORÇA

	Defuncions			Població			Taxes * 1000 hab.		
	Dones	Homes	Total	Dones	Homes	Total	Dones	Homes	Total
<1	0	0	0	18	24	42	0,00	0,00	0,00
1-4	0	0	0	50	63	113	0,00	0,00	0,00
5-9	0	0	0	74	78	152	0,00	0,00	0,00
10-14	0	0	0	65	87	152	0,00	0,00	0,00
15-19	0	0	0	88	87	175	0,00	0,00	0,00
20-24	0	0	0	112	112	224	0,00	0,00	0,00
25-29	0	1	1	153	195	348	0,00	5,13	2,87
30-34	0	0	0	160	211	371	0,00	0,00	0,00
35-39	0	0	0	140	174	314	0,00	0,00	0,00
40-44	0	0	0	149	191	340	0,00	0,00	0,00
45-49	0	0	0	135	170	305	0,00	0,00	0,00
50-54	0	1	1	103	146	249	0,00	6,85	4,02
55-59	0	3	3	96	98	194	0,00	30,61	15,46
60-64	0	1	1	77	78	155	0,00	12,82	6,45
65-69	0	1	1	88	69	157	0,00	14,49	6,37
70-74	1	2	3	108	84	192	9,26	23,81	15,63
75-79	5	5	10	77	94	171	64,94	53,19	58,48
80-84	5	5	10	74	59	133	67,57	84,75	75,19
>84	6	9	15	61	34	95	98,36	264,71	157,89
Total	17	28	45	1.828	2.054	3.882	9,30	13,63	11,59

COMARQUES, 2005

ANOIA

	Defuncions			Població			Taxes * 1000 hab.		
	Dones	Homes	Total	Dones	Homes	Total	Dones	Homes	Total
<1	0	2	2	650	697	1.347	0,00	2,87	1,48
1-4	0	0	0	2.442	2.560	5.002	0,00	0,00	0,00
5-9	0	1	1	2.483	2.694	5.177	0,00	0,37	0,19
10-14	0	0	0	2.443	2.559	5.002	0,00	0,00	0,00
15-19	0	2	2	2.568	2.759	5.327	0,00	0,72	0,38
20-24	0	3	3	3.410	3.469	6.879	0,00	0,86	0,44
25-29	0	5	5	4.421	5.089	9.510	0,00	0,98	0,53
30-34	0	3	3	4.518	5.197	9.715	0,00	0,58	0,31
35-39	4	6	10	4.035	4.547	8.582	0,99	1,32	1,17
40-44	3	13	16	3.787	4.064	7.851	0,79	3,20	2,04
45-49	4	18	22	3.465	3.645	7.110	1,15	4,94	3,09
50-54	11	19	30	3.155	3.210	6.365	3,49	5,92	4,71
55-59	11	28	39	2.906	3.011	5.917	3,79	9,30	6,59
60-64	9	24	33	2.426	2.415	4.841	3,71	9,94	6,82
65-69	13	30	43	2.203	1.963	4.166	5,90	15,28	10,32
70-74	32	75	107	2.283	1.992	4.275	14,02	37,65	25,03
75-79	43	76	119	2.031	1.558	3.589	21,17	48,78	33,16
80-84	95	90	185	1.566	995	2.561	60,66	90,45	72,24
>84	191	115	306	1.399	592	1.991	136,53	194,26	153,69
Total	416	510	926	52.191	53.016	105.207	7,97	9,62	8,80

COMARQUES, 2005

BAGES

	Defuncions			Població			Taxes * 1000 hab.		
	Dones	Homes	Total	Dones	Homes	Total	Dones	Homes	Total
<1	1	3	4	879	979	1.858	1,14	3,06	2,15
1-4	0	1	1	3.296	3.519	6.815	0,00	0,28	0,15
5-9	0	1	1	3.683	3.992	7.675	0,00	0,25	0,13
10-14	0	0	0	3.479	3.711	7.190	0,00	0,00	0,00
15-19	3	0	3	3.757	3.976	7.733	0,80	0,00	0,39
20-24	1	1	2	5.014	5.276	10.290	0,20	0,19	0,19
25-29	2	1	3	6.861	7.420	14.281	0,29	0,13	0,21
30-34	2	8	10	6.577	7.557	14.134	0,30	1,06	0,71
35-39	5	9	14	6.078	6.951	13.029	0,82	1,29	1,07
40-44	5	13	18	6.206	6.519	12.725	0,81	1,99	1,41
45-49	9	27	36	5.981	6.169	12.150	1,50	4,38	2,96
50-54	12	29	41	5.019	5.271	10.290	2,39	5,50	3,98
55-59	11	32	43	4.876	4.757	9.633	2,26	6,73	4,46
60-64	14	35	49	4.246	3.837	8.083	3,30	9,12	6,06
65-69	29	59	88	3.891	3.272	7.163	7,45	18,03	12,29
70-74	60	116	176	4.812	3.829	8.641	12,47	30,30	20,37
75-79	104	164	268	4.237	2.966	7.203	24,55	55,29	37,21
80-84	161	195	356	3.235	2.039	5.274	49,77	95,64	67,50
>84	449	229	678	2.557	1.156	3.713	175,60	198,10	182,60
Total	868	923	1.791	84.684	83.196	167.880	10,25	11,09	10,67

COMARQUES, 2005

BAIX CAMP

	Defuncions			Població			Taxes * 1000 hab.		
	Dones	Homes	Total	Dones	Homes	Total	Dones	Homes	Total
<1	1	2	3	1.013	1.060	2.073	0,99	1,89	1,45
1-4	2	3	5	3.751	3.931	7.682	0,53	0,76	0,65
5-9	0	0	0	3.977	4.218	8.195	0,00	0,00	0,00
10-14	0	0	0	4.008	4.101	8.109	0,00	0,00	0,00
15-19	1	4	5	4.221	4.401	8.622	0,24	0,91	0,58
20-24	1	3	4	5.389	5.397	10.786	0,19	0,56	0,37
25-29	2	3	5	7.103	7.759	14.862	0,28	0,39	0,34
30-34	4	7	11	6.967	7.810	14.777	0,57	0,90	0,74
35-39	3	11	14	6.504	7.095	13.599	0,46	1,55	1,03
40-44	5	20	25	6.277	6.336	12.613	0,80	3,16	1,98
45-49	10	21	31	5.700	5.802	11.502	1,75	3,62	2,70
50-54	5	28	33	5.099	4.960	10.059	0,98	5,65	3,28
55-59	14	38	52	4.556	4.692	9.248	3,07	8,10	5,62
60-64	20	47	67	3.730	3.763	7.493	5,36	12,49	8,94
65-69	27	62	89	3.278	3.006	6.284	8,24	20,63	14,16
70-74	40	94	134	3.448	2.907	6.355	11,60	32,34	21,09
75-79	105	135	240	3.036	2.283	5.319	34,58	59,13	45,12
80-84	130	144	274	2.281	1.505	3.786	56,99	95,68	72,37
>84	303	159	462	1.812	859	2.671	167,22	185,10	172,97
Total	673	781	1.454	82.150	81.885	164.035	8,19	9,54	8,86

COMARQUES, 2005

BAIX EBRE

	Defuncions			Població			Taxes * 1000 hab.		
	Dones	Homes	Total	Dones	Homes	Total	Dones	Homes	Total
<1	2	2	4	335	377	712	5,97	5,31	5,62
1-4	0	0	0	1.291	1.413	2.704	0,00	0,00	0,00
5-9	0	0	0	1.547	1.688	3.235	0,00	0,00	0,00
10-14	0	0	0	1.546	1.691	3.237	0,00	0,00	0,00
15-19	0	2	2	1.762	1.862	3.624	0,00	1,07	0,55
20-24	0	3	3	2.309	2.644	4.953	0,00	1,13	0,61
25-29	1	5	6	2.792	3.489	6.281	0,36	1,43	0,96
30-34	0	4	4	2.651	3.454	6.105	0,00	1,16	0,66
35-39	3	7	10	2.544	3.111	5.655	1,18	2,25	1,77
40-44	2	4	6	2.548	2.745	5.293	0,78	1,46	1,13
45-49	3	7	10	2.337	2.389	4.726	1,28	2,93	2,12
50-54	6	9	15	2.131	2.146	4.277	2,82	4,19	3,51
55-59	4	20	24	2.186	2.173	4.359	1,83	9,20	5,51
60-64	6	23	29	1.962	1.893	3.855	3,06	12,15	7,52
65-69	6	31	37	1.756	1.672	3.428	3,42	18,54	10,79
70-74	29	47	76	2.067	1.788	3.855	14,03	26,29	19,71
75-79	48	67	115	1.816	1.460	3.276	26,43	45,89	35,10
80-84	82	74	156	1.344	921	2.265	61,01	80,35	68,87
>84	180	109	289	1.099	590	1.689	163,79	184,75	171,11
Total	372	414	786	36.023	37.506	73.529	10,33	11,04	10,69

COMARQUES, 2005

BAIX EMPORDÀ

	Defuncions			Població			Taxes * 1000 hab.		
	Dones	Homes	Total	Dones	Homes	Total	Dones	Homes	Total
<1	1	4	5	621	663	1.284	1,61	6,03	3,89
1-4	1	0	1	2.360	2.530	4.890	0,42	0,00	0,20
5-9	0	0	0	2.664	2.886	5.550	0,00	0,00	0,00
10-14	0	0	0	2.784	2.849	5.633	0,00	0,00	0,00
15-19	1	6	7	2.759	2.910	5.669	0,36	2,06	1,23
20-24	1	5	6	3.502	3.724	7.226	0,29	1,34	0,83
25-29	2	1	3	4.608	5.159	9.767	0,43	0,19	0,31
30-34	4	8	12	4.698	5.230	9.928	0,85	1,53	1,21
35-39	4	6	10	4.553	5.130	9.683	0,88	1,17	1,03
40-44	2	7	9	4.461	4.754	9.215	0,45	1,47	0,98
45-49	7	12	19	4.117	4.282	8.399	1,70	2,80	2,26
50-54	9	19	28	3.530	3.724	7.254	2,55	5,10	3,86
55-59	5	19	24	3.393	3.389	6.782	1,47	5,61	3,54
60-64	10	32	42	2.966	2.855	5.821	3,37	11,21	7,22
65-69	18	38	56	2.496	2.470	4.966	7,21	15,38	11,28
70-74	30	59	89	2.715	2.386	5.101	11,05	24,73	17,45
75-79	48	80	128	2.318	1.878	4.196	20,71	42,60	30,51
80-84	87	87	174	1.752	1.181	2.933	49,66	73,67	59,32
>84	232	126	358	1.491	654	2.145	155,60	192,66	166,90
Total	462	509	971	57.788	58.654	116.442	7,99	8,68	8,34

COMARQUES, 2005

BAIX LLOBREGAT

	Defuncions			Població			Taxes * 1000 hab.		
	Dones	Homes	Total	Dones	Homes	Total	Dones	Homes	Total
<1	9	11	20	4.585	5.037	9.622	1,96	2,18	2,08
1-4	2	2	4	17.239	18.200	35.439	0,12	0,11	0,11
5-9	1	3	4	17.696	18.805	36.501	0,06	0,16	0,11
10-14	1	3	4	16.676	17.552	34.228	0,06	0,17	0,12
15-19	4	10	14	17.651	18.695	36.346	0,23	0,53	0,39
20-24	3	13	16	23.302	24.256	47.558	0,13	0,54	0,34
25-29	4	13	17	33.482	34.975	68.457	0,12	0,37	0,25
30-34	7	29	36	36.301	39.259	75.560	0,19	0,74	0,48
35-39	21	49	70	32.814	34.961	67.775	0,64	1,40	1,03
40-44	21	52	73	28.127	29.244	57.371	0,75	1,78	1,27
45-49	38	75	113	25.415	24.948	50.363	1,50	3,01	2,24
50-54	39	109	148	22.944	22.082	45.026	1,70	4,94	3,29
55-59	62	153	215	22.362	21.762	44.124	2,77	7,03	4,87
60-64	71	207	278	18.483	18.201	36.684	3,84	11,37	7,58
65-69	109	292	401	14.987	14.215	29.202	7,27	20,54	13,73
70-74	169	361	530	14.330	12.511	26.841	11,79	28,85	19,75
75-79	310	399	709	11.084	8.106	19.190	27,97	49,22	36,95
80-84	448	441	889	8.011	4.789	12.800	55,92	92,09	69,45
>84	1.086	503	1.589	6.787	2.570	9.357	160,01	195,72	169,82
Total	2.405	2.725	5.130	372.276	370.168	742.444	6,46	7,36	6,91

COMARQUES, 2005

BAIX PENEDEès

	Defuncions			Població			Taxes * 1000 hab.		
	Dones	Homes	Total	Dones	Homes	Total	Dones	Homes	Total
<1	1	1	2	465	508	973	2,15	1,97	2,06
1-4	0	1	1	1.802	1.856	3.658	0,00	0,54	0,27
5-9	0	0	0	1.954	1.952	3.906	0,00	0,00	0,00
10-14	0	0	0	1.832	1.969	3.801	0,00	0,00	0,00
15-19	0	0	0	1.954	1.919	3.873	0,00	0,00	0,00
20-24	0	0	0	2.420	2.567	4.987	0,00	0,00	0,00
25-29	2	2	4	3.382	3.793	7.175	0,59	0,53	0,56
30-34	2	4	6	3.524	3.945	7.469	0,57	1,01	0,80
35-39	3	4	7	3.233	3.674	6.907	0,93	1,09	1,01
40-44	4	6	10	2.888	3.234	6.122	1,39	1,86	1,63
45-49	7	8	15	2.568	2.716	5.284	2,73	2,95	2,84
50-54	3	3	6	2.480	2.521	5.001	1,21	1,19	1,20
55-59	11	20	31	2.459	2.553	5.012	4,47	7,83	6,19
60-64	6	24	30	2.099	2.224	4.323	2,86	10,79	6,94
65-69	8	19	27	1.685	1.855	3.540	4,75	10,24	7,63
70-74	20	48	68	1.596	1.595	3.191	12,53	30,09	21,31
75-79	38	60	98	1.245	998	2.243	30,52	60,12	43,69
80-84	51	53	104	896	572	1.468	56,92	92,66	70,84
>84	128	62	190	701	307	1.008	182,60	201,95	188,49
Total	284	315	599	39.183	40.758	79.941	7,25	7,73	7,49

COMARQUES, 2005

BARCELONÈS

	Defuncions			Població			Taxes * 1000 hab.		
	Dones	Homes	Total	Dones	Homes	Total	Dones	Homes	Total
<1	39	42	81	10.215	10.890	21.105	3,82	3,86	3,84
1-4	5	9	14	37.414	39.343	76.757	0,13	0,23	0,18
5-9	1	2	3	41.875	44.678	86.553	0,02	0,04	0,03
10-14	3	9	12	40.223	42.217	82.440	0,07	0,21	0,15
15-19	8	19	27	44.454	46.931	91.385	0,18	0,40	0,30
20-24	9	34	43	64.376	66.400	130.776	0,14	0,51	0,33
25-29	18	70	88	92.815	99.247	192.062	0,19	0,71	0,46
30-34	32	105	137	94.589	103.207	197.796	0,34	1,02	0,69
35-39	58	127	185	84.454	88.778	173.232	0,69	1,43	1,07
40-44	90	176	266	79.783	78.607	158.390	1,13	2,24	1,68
45-49	139	249	388	75.649	70.156	145.805	1,84	3,55	2,66
50-54	138	334	472	70.824	62.488	133.312	1,95	5,35	3,54
55-59	229	557	786	73.636	63.796	137.432	3,11	8,73	5,72
60-64	292	688	980	65.128	57.347	122.475	4,48	12,00	8,00
65-69	406	911	1.317	57.015	47.631	104.646	7,12	19,13	12,59
70-74	808	1.407	2.215	62.890	47.258	110.148	12,85	29,77	20,11
75-79	1.390	1.755	3.145	56.254	36.362	92.616	24,71	48,26	33,96
80-84	2.057	2.078	4.135	42.887	22.875	65.762	47,96	90,84	62,88
>84	5.133	2.418	7.551	34.761	12.741	47.502	147,67	189,78	158,96
Total	10.855	10.990	21.845	1.129.242	1.040.952	2.170.194	9,61	10,56	10,07

COMARQUES, 2005

BERGUEDA

	Defuncions			Població			Taxes * 1000 hab.		
	Dones	Homes	Total	Dones	Homes	Total	Dones	Homes	Total
<1	0	1	1	158	170	328	0,00	5,88	3,05
1-4	0	0	0	585	655	1.240	0,00	0,00	0,00
5-9	0	0	0	724	771	1.495	0,00	0,00	0,00
10-14	0	0	0	742	835	1.577	0,00	0,00	0,00
15-19	0	0	0	901	967	1.868	0,00	0,00	0,00
20-24	2	2	4	1.119	1.193	2.312	1,79	1,68	1,73
25-29	0	1	1	1.369	1.553	2.922	0,00	0,64	0,34
30-34	0	1	1	1.311	1.429	2.740	0,00	0,70	0,36
35-39	0	0	0	1.268	1.407	2.675	0,00	0,00	0,00
40-44	2	4	6	1.481	1.578	3.059	1,35	2,53	1,96
45-49	3	3	6	1.450	1.607	3.057	2,07	1,87	1,96
50-54	2	9	11	1.290	1.324	2.614	1,55	6,80	4,21
55-59	7	11	18	1.117	1.237	2.354	6,27	8,89	7,65
60-64	4	13	17	1.063	951	2.014	3,76	13,67	8,44
65-69	12	15	27	1.026	899	1.925	11,70	16,69	14,03
70-74	28	29	57	1.405	1.066	2.471	19,93	27,20	23,07
75-79	26	43	69	1.186	962	2.148	21,92	44,70	32,12
80-84	60	58	118	923	661	1.584	65,01	87,75	74,49
>84	165	77	242	768	367	1.135	214,84	209,81	213,22
Total	311	267	578	19.886	19.632	39.518	15,64	13,60	14,63

COMARQUES, 2005

CERDANYA

	Defuncions			Població			Taxes * 1000 hab.		
	Dones	Homes	Total	Dones	Homes	Total	Dones	Homes	Total
<1	0	0	0	87	101	188	0,00	0,00	0,00
1-4	0	0	0	308	349	657	0,00	0,00	0,00
5-9	0	0	0	345	410	755	0,00	0,00	0,00
10-14	0	0	0	292	356	648	0,00	0,00	0,00
15-19	1	0	1	335	394	729	2,99	0,00	1,37
20-24	0	0	0	477	587	1.064	0,00	0,00	0,00
25-29	0	1	1	699	803	1.502	0,00	1,25	0,67
30-34	0	0	0	692	809	1.501	0,00	0,00	0,00
35-39	0	0	0	661	799	1.460	0,00	0,00	0,00
40-44	1	2	3	634	767	1.401	1,58	2,61	2,14
45-49	0	1	1	568	676	1.244	0,00	1,48	0,80
50-54	1	0	1	461	577	1.038	2,17	0,00	0,96
55-59	1	2	3	411	475	886	2,43	4,21	3,39
60-64	4	2	6	373	366	739	10,72	5,46	8,12
65-69	2	3	5	287	284	571	6,97	10,56	8,76
70-74	5	11	16	342	312	654	14,62	35,26	24,46
75-79	11	10	21	308	259	567	35,71	38,61	37,04
80-84	12	17	29	237	177	414	50,63	96,05	70,05
>84	38	14	52	226	120	346	168,14	116,67	150,29
Total	76	63	139	7.743	8.621	16.364	9,82	7,31	8,49

COMARQUES, 2005

CONCA DE BARBERÀ

	Defuncions			Població			Taxes * 1000 hab.		
	Dones	Homes	Total	Dones	Homes	Total	Dones	Homes	Total
<1	0	2	2	95	88	183	0,00	22,73	10,93
1-4	0	0	0	356	398	754	0,00	0,00	0,00
5-9	0	0	0	405	426	831	0,00	0,00	0,00
10-14	0	0	0	392	445	837	0,00	0,00	0,00
15-19	0	1	1	428	503	931	0,00	1,99	1,07
20-24	0	1	1	618	640	1.258	0,00	1,56	0,79
25-29	1	1	2	691	850	1.541	1,45	1,18	1,30
30-34	0	0	0	711	828	1.539	0,00	0,00	0,00
35-39	1	1	2	719	804	1.523	1,39	1,24	1,31
40-44	1	1	2	659	771	1.430	1,52	1,30	1,40
45-49	0	0	0	648	714	1.362	0,00	0,00	0,00
50-54	5	0	5	551	625	1.176	9,07	0,00	4,25
55-59	1	2	3	511	574	1.085	1,96	3,48	2,76
60-64	2	9	11	495	483	978	4,04	18,63	11,25
65-69	2	5	7	425	400	825	4,71	12,50	8,48
70-74	9	18	27	606	518	1.124	14,85	34,75	24,02
75-79	11	16	27	535	445	980	20,56	35,96	27,55
80-84	36	35	71	497	329	826	72,43	106,38	85,96
>84	81	48	129	397	213	610	204,03	225,35	211,48
Total	150	140	290	9.739	10.054	19.793	15,40	13,92	14,65

COMARQUES, 2005

GARRAF

	Defuncions			Població			Taxes * 1000 hab.		
	Dones	Homes	Total	Dones	Homes	Total	Dones	Homes	Total
<1	3	2	5	759	783	1.542	3,95	2,55	3,24
1-4	1	1	2	3.036	3.081	6.117	0,33	0,32	0,33
5-9	0	0	0	3.053	3.338	6.391	0,00	0,00	0,00
10-14	0	0	0	2.898	2.858	5.756	0,00	0,00	0,00
15-19	0	2	2	2.884	2.998	5.882	0,00	0,67	0,34
20-24	1	3	4	3.757	3.672	7.429	0,27	0,82	0,54
25-29	2	3	5	5.126	5.248	10.374	0,39	0,57	0,48
30-34	4	6	10	5.809	5.963	11.772	0,69	1,01	0,85
35-39	1	7	8	5.740	5.905	11.645	0,17	1,19	0,69
40-44	9	8	17	5.197	5.263	10.460	1,73	1,52	1,63
45-49	7	15	22	4.660	4.739	9.399	1,50	3,17	2,34
50-54	9	25	34	4.075	3.949	8.024	2,21	6,33	4,24
55-59	7	27	34	3.580	3.611	7.191	1,96	7,48	4,73
60-64	13	23	36	3.047	2.882	5.929	4,27	7,98	6,07
65-69	13	51	64	2.570	2.398	4.968	5,06	21,27	12,88
70-74	38	64	102	2.651	2.146	4.797	14,33	29,82	21,26
75-79	65	95	160	2.126	1.529	3.655	30,57	62,13	43,78
80-84	93	95	188	1.566	920	2.486	59,39	103,26	75,62
>84	174	97	271	1.235	477	1.712	140,89	203,35	158,29
Total	440	524	964	63.769	61.760	125.529	6,90	8,48	7,68

COMARQUES, 2005

GARRIGUES

	Defuncions			Població			Taxes * 1000 hab.		
	Dones	Homes	Total	Dones	Homes	Total	Dones	Homes	Total
<1	0	0	0	62	78	140	0,00	0,00	0,00
1-4	0	0	0	277	315	592	0,00	0,00	0,00
5-9	0	0	0	331	369	700	0,00	0,00	0,00
10-14	0	0	0	383	384	767	0,00	0,00	0,00
15-19	0	0	0	427	469	896	0,00	0,00	0,00
20-24	0	0	0	513	586	1.099	0,00	0,00	0,00
25-29	0	1	1	634	783	1.417	0,00	1,28	0,71
30-34	0	1	1	593	708	1.301	0,00	1,41	0,77
35-39	0	1	1	550	704	1.254	0,00	1,42	0,80
40-44	4	3	7	636	745	1.381	6,29	4,03	5,07
45-49	0	3	3	612	674	1.286	0,00	4,45	2,33
50-54	2	1	3	551	633	1.184	3,63	1,58	2,53
55-59	1	3	4	606	613	1.219	1,65	4,89	3,28
60-64	2	7	9	533	553	1.086	3,75	12,66	8,29
65-69	7	10	17	468	460	928	14,96	21,74	18,32
70-74	9	21	30	647	610	1.257	13,91	34,43	23,87
75-79	22	22	44	631	539	1.170	34,87	40,82	37,61
80-84	29	39	68	504	418	922	57,54	93,30	73,75
>84	69	43	112	408	248	656	169,12	173,39	170,73
Total	145	155	300	9.366	9.889	19.255	15,48	15,67	15,58

COMARQUES, 2005

GARROTXA

	Defuncions			Població			Taxes * 1000 hab.		
	Dones	Homes	Total	Dones	Homes	Total	Dones	Homes	Total
<1	1	0	1	242	270	512	4,13	0,00	1,95
1-4	1	0	1	903	1.024	1.927	1,11	0,00	0,52
5-9	0	0	0	1.115	1.078	2.193	0,00	0,00	0,00
10-14	0	0	0	1.123	1.179	2.302	0,00	0,00	0,00
15-19	0	0	0	1.097	1.249	2.346	0,00	0,00	0,00
20-24	0	0	0	1.463	1.494	2.957	0,00	0,00	0,00
25-29	0	0	0	1.881	2.094	3.975	0,00	0,00	0,00
30-34	0	0	0	1.835	2.076	3.911	0,00	0,00	0,00
35-39	0	0	0	1.780	2.058	3.838	0,00	0,00	0,00
40-44	1	1	2	1.903	2.104	4.007	0,53	0,48	0,50
45-49	3	6	9	1.818	2.072	3.890	1,65	2,90	2,31
50-54	3	13	16	1.614	1.688	3.302	1,86	7,70	4,85
55-59	6	8	14	1.368	1.513	2.881	4,39	5,29	4,86
60-64	4	9	13	1.230	1.131	2.361	3,25	7,96	5,51
65-69	8	18	26	1.138	1.034	2.172	7,03	17,41	11,97
70-74	23	31	54	1.539	1.275	2.814	14,94	24,31	19,19
75-79	38	47	85	1.491	1.144	2.635	25,49	41,08	32,26
80-84	59	75	134	1.175	785	1.960	50,21	95,54	68,37
>84	169	75	244	849	414	1.263	199,06	181,16	193,19
Total	316	283	599	25.564	25.682	51.246	12,36	11,02	11,69

COMARQUES, 2005

GIRONÈS

	Defuncions			Població			Taxes * 1000 hab.		
	Dones	Homes	Total	Dones	Homes	Total	Dones	Homes	Total
<1	2	9	11	1.060	1.131	2.191	1,89	7,96	5,02
1-4	0	1	1	3.812	3.945	7.757	0,00	0,25	0,13
5-9	0	0	0	4.042	4.258	8.300	0,00	0,00	0,00
10-14	0	0	0	3.771	4.053	7.824	0,00	0,00	0,00
15-19	0	3	3	4.095	4.163	8.258	0,00	0,72	0,36
20-24	2	3	5	5.560	5.515	11.075	0,36	0,54	0,45
25-29	1	7	8	7.494	8.085	15.579	0,13	0,87	0,51
30-34	4	8	12	6.998	7.958	14.956	0,57	1,01	0,80
35-39	2	6	8	6.496	7.011	13.507	0,31	0,86	0,59
40-44	3	8	11	6.048	6.302	12.350	0,50	1,27	0,89
45-49	7	18	25	5.522	5.500	11.022	1,27	3,27	2,27
50-54	11	20	31	4.784	4.702	9.486	2,30	4,25	3,27
55-59	11	28	39	4.089	3.955	8.044	2,69	7,08	4,85
60-64	12	36	48	3.222	3.082	6.304	3,72	11,68	7,61
65-69	25	38	63	2.829	2.445	5.274	8,84	15,54	11,95
70-74	36	72	108	3.245	2.619	5.864	11,09	27,49	18,42
75-79	75	95	170	2.947	2.070	5.017	25,45	45,89	33,88
80-84	127	153	280	2.293	1.424	3.717	55,39	107,44	75,33
>84	299	163	462	1.864	871	2.735	160,41	187,14	168,92
Total	617	668	1.285	80.171	79.089	159.260	7,70	8,45	8,07

COMARQUES, 2005

MARESME

	Defuncions			Població			Taxes * 1000 hab.		
	Dones	Homes	Total	Dones	Homes	Total	Dones	Homes	Total
<1	3	6	9	2.330	2.479	4.809	1,29	2,42	1,87
1-4	0	0	0	8.741	9.297	18.038	0,00	0,00	0,00
5-9	0	3	3	9.558	10.316	19.874	0,00	0,29	0,15
10-14	1	4	5	9.011	9.722	18.733	0,11	0,41	0,27
15-19	2	6	8	9.660	10.281	19.941	0,21	0,58	0,40
20-24	1	6	7	11.988	13.187	25.175	0,08	0,45	0,28
25-29	1	10	11	16.232	17.700	33.932	0,06	0,56	0,32
30-34	4	5	9	17.442	18.724	36.166	0,23	0,27	0,25
35-39	12	15	27	16.684	17.484	34.168	0,72	0,86	0,79
40-44	12	20	32	15.517	15.652	31.169	0,77	1,28	1,03
45-49	17	42	59	14.386	14.135	28.521	1,18	2,97	2,07
50-54	28	56	84	12.640	12.546	25.186	2,22	4,46	3,34
55-59	35	72	107	11.818	11.568	23.386	2,96	6,22	4,58
60-64	41	110	151	9.510	9.452	18.962	4,31	11,64	7,96
65-69	36	147	183	7.722	7.204	14.926	4,66	20,41	12,26
70-74	87	187	274	8.104	6.879	14.983	10,74	27,18	18,29
75-79	187	251	438	6.823	4.856	11.679	27,41	51,69	37,50
80-84	326	261	587	5.233	3.068	8.301	62,30	85,07	70,71
>84	830	350	1.180	4.723	1.748	6.471	175,74	200,23	182,35
Total	1.623	1.551	3.174	198.122	196.298	394.420	8,19	7,90	8,05

COMARQUES, 2005

MONTSIÀ

	Defuncions			Població			Taxes * 1000 hab.		
	Dones	Homes	Total	Dones	Homes	Total	Dones	Homes	Total
<1	0	0	0	305	336	641	0,00	0,00	0,00
1-4	0	0	0	1.113	1.270	2.383	0,00	0,00	0,00
5-9	1	0	1	1.351	1.360	2.711	0,74	0,00	0,37
10-14	0	0	0	1.343	1.364	2.707	0,00	0,00	0,00
15-19	0	0	0	1.526	1.560	3.086	0,00	0,00	0,00
20-24	1	3	4	2.038	2.231	4.269	0,49	1,34	0,94
25-29	0	2	2	2.545	2.931	5.476	0,00	0,68	0,37
30-34	1	2	3	2.379	2.889	5.268	0,42	0,69	0,57
35-39	1	1	2	2.330	2.620	4.950	0,43	0,38	0,40
40-44	2	6	8	2.176	2.418	4.594	0,92	2,48	1,74
45-49	4	6	10	1.978	2.120	4.098	2,02	2,83	2,44
50-54	7	6	13	1.820	1.845	3.665	3,85	3,25	3,55
55-59	7	12	19	1.680	1.753	3.433	4,17	6,85	5,53
60-64	8	16	24	1.543	1.569	3.112	5,18	10,20	7,71
65-69	10	21	31	1.435	1.414	2.849	6,97	14,85	10,88
70-74	23	40	63	1.645	1.476	3.121	13,98	27,10	20,19
75-79	38	61	99	1.486	1.227	2.713	25,57	49,71	36,49
80-84	69	65	134	1.112	851	1.963	62,05	76,38	68,26
>84	134	94	228	854	481	1.335	156,91	195,43	170,79
Total	306	335	641	30.659	31.715	62.374	9,98	10,56	10,28

COMARQUES, 2005

NOGUERA

	Defuncions			Població			Taxes * 1000 hab.		
	Dones	Homes	Total	Dones	Homes	Total	Dones	Homes	Total
<1	0	0	0	186	170	356	0,00	0,00	0,00
1-4	0	0	0	637	673	1.310	0,00	0,00	0,00
5-9	0	0	0	753	780	1.533	0,00	0,00	0,00
10-14	0	1	1	755	795	1.550	0,00	1,26	0,65
15-19	1	0	1	853	822	1.675	1,17	0,00	0,60
20-24	0	0	0	1.052	1.156	2.208	0,00	0,00	0,00
25-29	0	2	2	1.344	1.573	2.917	0,00	1,27	0,69
30-34	0	0	0	1.337	1.471	2.808	0,00	0,00	0,00
35-39	2	1	3	1.251	1.492	2.743	1,60	0,67	1,09
40-44	2	2	4	1.325	1.494	2.819	1,51	1,34	1,42
45-49	3	5	8	1.105	1.331	2.436	2,71	3,76	3,28
50-54	5	5	10	1.048	1.124	2.172	4,77	4,45	4,60
55-59	3	11	14	1.018	1.008	2.026	2,95	10,91	6,91
60-64	5	9	14	929	929	1.858	5,38	9,69	7,53
65-69	5	7	12	832	794	1.626	6,01	8,82	7,38
70-74	15	22	37	1.104	1.014	2.118	13,59	21,70	17,47
75-79	32	40	72	1.061	921	1.982	30,16	43,43	36,33
80-84	48	42	90	842	630	1.472	57,01	66,67	61,14
>84	101	78	179	671	430	1.101	150,52	181,40	162,58
Total	222	225	447	18.103	18.607	36.710	12,26	12,09	12,18

COMARQUES, 2005

OSONA

	Defuncions			Població			Taxes * 1000 hab.		
	Dones	Homes	Total	Dones	Homes	Total	Dones	Homes	Total
<1	4	3	7	840	892	1.732	4,76	3,36	4,04
1-4	0	0	0	3.062	3.275	6.337	0,00	0,00	0,00
5-9	0	0	0	3.373	3.742	7.115	0,00	0,00	0,00
10-14	1	0	1	3.288	3.503	6.791	0,30	0,00	0,15
15-19	0	1	1	3.441	3.700	7.141	0,00	0,27	0,14
20-24	1	3	4	4.435	4.611	9.046	0,23	0,65	0,44
25-29	1	6	7	5.758	6.332	12.090	0,17	0,95	0,58
30-34	1	2	3	5.534	6.435	11.969	0,18	0,31	0,25
35-39	4	4	8	5.300	5.930	11.230	0,75	0,67	0,71
40-44	5	14	19	5.443	5.970	11.413	0,92	2,35	1,66
45-49	13	13	26	5.104	5.378	10.482	2,55	2,42	2,48
50-54	8	22	30	4.247	4.517	8.764	1,88	4,87	3,42
55-59	16	17	33	3.765	3.733	7.498	4,25	4,55	4,40
60-64	12	34	46	3.226	3.018	6.244	3,72	11,27	7,37
65-69	22	39	61	2.797	2.528	5.325	7,87	15,43	11,46
70-74	39	73	112	3.555	2.825	6.380	10,97	25,84	17,55
75-79	83	102	185	3.258	2.395	5.653	25,48	42,59	32,73
80-84	139	144	283	2.317	1.533	3.850	59,99	93,93	73,51
>84	321	177	498	1.904	791	2.695	168,59	223,77	184,79
Total	670	654	1.324	70.647	71.108	141.755	9,48	9,20	9,34

COMARQUES, 2005

PALLARS JUSSÀ

	Defuncions			Població			Taxes * 1000 hab.		
	Dones	Homes	Total	Dones	Homes	Total	Dones	Homes	Total
<1	0	0	0	52	43	95	0,00	0,00	0,00
1-4	0	0	0	177	172	349	0,00	0,00	0,00
5-9	0	0	0	210	230	440	0,00	0,00	0,00
10-14	0	0	0	202	250	452	0,00	0,00	0,00
15-19	0	1	1	221	259	480	0,00	3,86	2,08
20-24	0	0	0	317	349	666	0,00	0,00	0,00
25-29	0	0	0	340	394	734	0,00	0,00	0,00
30-34	0	1	1	365	451	816	0,00	2,22	1,23
35-39	0	0	0	393	443	836	0,00	0,00	0,00
40-44	0	0	0	440	516	956	0,00	0,00	0,00
45-49	0	0	0	410	460	870	0,00	0,00	0,00
50-54	0	2	2	318	451	769	0,00	4,43	2,60
55-59	0	2	2	357	341	698	0,00	5,87	2,87
60-64	2	3	5	318	300	618	6,29	10,00	8,09
65-69	3	4	7	338	296	634	8,88	13,51	11,04
70-74	4	9	13	469	405	874	8,53	22,22	14,87
75-79	4	16	20	391	373	764	10,23	42,90	26,18
80-84	15	22	37	336	299	635	44,64	73,58	58,27
>84	48	36	84	381	202	583	125,98	178,22	144,08
Total	76	96	172	6.035	6.234	12.269	12,59	15,40	14,02

COMARQUES, 2005

PALLARS SOBIRÀ

	Defuncions			Població			Taxes * 1000 hab.		
	Dones	Homes	Total	Dones	Homes	Total	Dones	Homes	Total
<1	0	0	0	30	32	62	0,00	0,00	0,00
1-4	0	0	0	126	112	238	0,00	0,00	0,00
5-9	0	0	0	119	151	270	0,00	0,00	0,00
10-14	0	0	0	145	115	260	0,00	0,00	0,00
15-19	0	0	0	144	143	287	0,00	0,00	0,00
20-24	0	1	1	161	199	360	0,00	5,03	2,78
25-29	0	0	0	263	265	528	0,00	0,00	0,00
30-34	0	0	0	266	303	569	0,00	0,00	0,00
35-39	0	1	1	286	321	607	0,00	3,12	1,65
40-44	0	0	0	276	328	604	0,00	0,00	0,00
45-49	0	2	2	238	309	547	0,00	6,47	3,66
50-54	0	3	3	178	269	447	0,00	11,15	6,71
55-59	0	0	0	178	187	365	0,00	0,00	0,00
60-64	1	0	1	131	161	292	7,63	0,00	3,42
65-69	2	0	2	141	126	267	14,18	0,00	7,49
70-74	3	5	8	197	162	359	15,23	30,86	22,28
75-79	0	11	11	185	179	364	0,00	61,45	30,22
80-84	6	7	13	134	132	266	44,78	53,03	48,87
>84	22	9	31	111	73	184	198,20	123,29	168,48
Total	34	39	73	3.309	3.567	6.876	10,28	10,93	10,62

COMARQUES, 2005

PLA D'URGELL

	Defuncions			Població			Taxes * 1000 hab.		
	Dones	Homes	Total	Dones	Homes	Total	Dones	Homes	Total
<1	0	0	0	166	187	353	0,00	0,00	0,00
1-4	0	0	0	614	692	1.306	0,00	0,00	0,00
5-9	0	0	0	730	742	1.472	0,00	0,00	0,00
10-14	0	0	0	689	702	1.391	0,00	0,00	0,00
15-19	0	3	3	768	839	1.607	0,00	3,58	1,87
20-24	1	0	1	967	1.056	2.023	1,03	0,00	0,49
25-29	0	2	2	1.323	1.486	2.809	0,00	1,35	0,71
30-34	0	1	1	1.210	1.564	2.774	0,00	0,64	0,36
35-39	0	4	4	1.233	1.544	2.777	0,00	2,59	1,44
40-44	1	5	6	1.157	1.320	2.477	0,86	3,79	2,42
45-49	0	2	2	1.001	1.145	2.146	0,00	1,75	0,93
50-54	1	1	2	897	974	1.871	1,11	1,03	1,07
55-59	1	5	6	856	864	1.720	1,17	5,79	3,49
60-64	2	6	8	804	734	1.538	2,49	8,17	5,20
65-69	2	9	11	701	639	1.340	2,85	14,08	8,21
70-74	7	19	26	898	755	1.653	7,80	25,17	15,73
75-79	15	32	47	809	661	1.470	18,54	48,41	31,97
80-84	34	35	69	638	507	1.145	53,29	69,03	60,26
>84	93	52	145	581	312	893	160,07	166,67	162,37
Total	157	176	333	16.042	16.723	32.765	9,79	10,52	10,16

COMARQUES, 2005

PLA DE L'ESTANY

	Defuncions			Població			Taxes * 1000 hab.		
	Dones	Homes	Total	Dones	Homes	Total	Dones	Homes	Total
<1	1	0	1	160	164	324	6,25	0,00	3,09
1-4	0	0	0	654	635	1.289	0,00	0,00	0,00
5-9	0	0	0	732	750	1.482	0,00	0,00	0,00
10-14	0	0	0	699	746	1.445	0,00	0,00	0,00
15-19	0	1	1	667	701	1.368	0,00	1,43	0,73
20-24	0	1	1	893	894	1.787	0,00	1,12	0,56
25-29	0	1	1	1.127	1.209	2.336	0,00	0,83	0,43
30-34	0	4	4	1.087	1.147	2.234	0,00	3,49	1,79
35-39	0	2	2	1.057	1.106	2.163	0,00	1,81	0,92
40-44	1	1	2	974	1.097	2.071	1,03	0,91	0,97
45-49	3	4	7	963	1.007	1.970	3,12	3,97	3,55
50-54	0	2	2	846	867	1.713	0,00	2,31	1,17
55-59	4	6	10	702	690	1.392	5,70	8,70	7,18
60-64	3	2	5	600	609	1.209	5,00	3,28	4,14
65-69	4	8	12	516	461	977	7,75	17,35	12,28
70-74	8	12	20	663	551	1.214	12,07	21,78	16,47
75-79	16	32	48	581	527	1.108	27,54	60,72	43,32
80-84	30	24	54	448	307	755	66,96	78,18	71,52
>84	68	27	95	383	168	551	177,55	160,71	172,41
Total	138	127	265	13.752	13.636	27.388	10,03	9,31	9,68

COMARQUES, 2005

PRIORAT

	Defuncions			Població			Taxes * 1000 hab.		
	Dones	Homes	Total	Dones	Homes	Total	Dones	Homes	Total
<1	0	0	0	32	27	59	0,00	0,00	0,00
1-4	0	0	0	130	132	262	0,00	0,00	0,00
5-9	0	0	0	166	182	348	0,00	0,00	0,00
10-14	0	0	0	181	164	345	0,00	0,00	0,00
15-19	0	0	0	178	211	389	0,00	0,00	0,00
20-24	0	0	0	225	284	509	0,00	0,00	0,00
25-29	0	0	0	317	357	674	0,00	0,00	0,00
30-34	0	0	0	294	407	701	0,00	0,00	0,00
35-39	0	1	1	289	393	682	0,00	2,54	1,47
40-44	0	1	1	326	362	688	0,00	2,76	1,45
45-49	0	1	1	283	363	646	0,00	2,75	1,55
50-54	1	1	2	258	293	551	3,88	3,41	3,63
55-59	0	2	2	285	330	615	0,00	6,06	3,25
60-64	3	1	4	258	282	540	11,63	3,55	7,41
65-69	2	7	9	246	240	486	8,13	29,17	18,52
70-74	3	7	10	300	320	620	10,00	21,88	16,13
75-79	5	9	14	293	253	546	17,06	35,57	25,64
80-84	16	14	30	264	188	452	60,61	74,47	66,37
>84	49	25	74	244	133	377	200,82	187,97	196,29
Total	79	69	148	4.569	4.921	9.490	17,29	14,02	15,60

COMARQUES, 2005

RIBERA D'EBRE

	Defuncions			Població			Taxes * 1000 hab.		
	Dones	Homes	Total	Dones	Homes	Total	Dones	Homes	Total
<1	0	0	0	74	71	145	0,00	0,00	0,00
1-4	0	0	0	310	297	607	0,00	0,00	0,00
5-9	0	0	0	451	448	899	0,00	0,00	0,00
10-14	0	0	0	432	503	935	0,00	0,00	0,00
15-19	1	1	2	494	575	1.069	2,02	1,74	1,87
20-24	0	2	2	611	749	1.360	0,00	2,67	1,47
25-29	0	1	1	736	904	1.640	0,00	1,11	0,61
30-34	0	0	0	623	746	1.369	0,00	0,00	0,00
35-39	2	0	2	702	753	1.455	2,85	0,00	1,37
40-44	1	3	4	796	831	1.627	1,26	3,61	2,46
45-49	1	2	3	778	888	1.666	1,29	2,25	1,80
50-54	1	8	9	686	756	1.442	1,46	10,58	6,24
55-59	1	3	4	644	677	1.321	1,55	4,43	3,03
60-64	2	11	13	603	611	1.214	3,32	18,00	10,71
65-69	3	6	9	511	491	1.002	5,87	12,22	8,98
70-74	9	17	26	631	605	1.236	14,26	28,10	21,04
75-79	16	23	39	660	530	1.190	24,24	43,40	32,77
80-84	31	31	62	547	426	973	56,67	72,77	63,72
>84	59	46	105	454	286	740	129,96	160,84	141,89
Total	127	154	281	10.743	11.147	21.890	11,82	13,82	12,84

COMARQUES, 2005

RIPOLLÈS

	Defuncions			Població			Taxes * 1000 hab.		
	Dones	Homes	Total	Dones	Homes	Total	Dones	Homes	Total
<1	0	0	0	101	114	215	0,00	0,00	0,00
1-4	0	0	0	346	410	756	0,00	0,00	0,00
5-9	0	0	0	440	478	918	0,00	0,00	0,00
10-14	0	0	0	483	503	986	0,00	0,00	0,00
15-19	0	1	1	514	589	1.103	0,00	1,70	0,91
20-24	0	2	2	682	779	1.461	0,00	2,57	1,37
25-29	0	2	2	895	1.046	1.941	0,00	1,91	1,03
30-34	1	1	2	893	1.022	1.915	1,12	0,98	1,04
35-39	0	1	1	796	979	1.775	0,00	1,02	0,56
40-44	0	3	3	956	1.004	1.960	0,00	2,99	1,53
45-49	0	3	3	951	1.022	1.973	0,00	2,94	1,52
50-54	1	7	8	852	925	1.777	1,17	7,57	4,50
55-59	6	8	14	831	849	1.680	7,22	9,42	8,33
60-64	1	9	10	724	704	1.428	1,38	12,78	7,00
65-69	3	5	8	702	610	1.312	4,27	8,20	6,10
70-74	12	24	36	908	747	1.655	13,22	32,13	21,75
75-79	19	28	47	778	631	1.409	24,42	44,37	33,36
80-84	42	43	85	634	436	1.070	66,25	98,62	79,44
>84	77	53	130	492	243	735	156,50	218,11	176,87
Total	162	190	352	12.978	13.091	26.069	12,48	14,51	13,50

COMARQUES, 2005

SEGARRA

	Defuncions			Població			Taxes * 1000 hab.		
	Dones	Homes	Total	Dones	Homes	Total	Dones	Homes	Total
<1	0	1	1	119	111	230	0,00	9,01	4,35
1-4	0	0	0	404	465	869	0,00	0,00	0,00
5-9	0	0	0	488	524	1.012	0,00	0,00	0,00
10-14	1	1	2	497	474	971	2,01	2,11	2,06
15-19	0	1	1	463	476	939	0,00	2,10	1,06
20-24	0	1	1	614	672	1.286	0,00	1,49	0,78
25-29	0	1	1	826	1.116	1.942	0,00	0,90	0,51
30-34	0	0	0	799	1.069	1.868	0,00	0,00	0,00
35-39	0	0	0	784	1.046	1.830	0,00	0,00	0,00
40-44	1	3	4	718	909	1.627	1,39	3,30	2,46
45-49	0	2	2	625	720	1.345	0,00	2,78	1,49
50-54	1	1	2	572	606	1.178	1,75	1,65	1,70
55-59	1	5	6	499	532	1.031	2,00	9,40	5,82
60-64	3	2	5	424	403	827	7,08	4,96	6,05
65-69	2	6	8	394	358	752	5,08	16,76	10,64
70-74	11	8	19	532	465	997	20,68	17,20	19,06
75-79	12	17	29	538	431	969	22,30	39,44	29,93
80-84	29	17	46	391	320	711	74,17	53,13	64,70
>84	52	37	89	327	184	511	159,02	201,09	174,17
Total	113	103	216	10.014	10.881	20.895	11,28	9,47	10,34

COMARQUES, 2005

SEGRÀ

	Defuncions			Població			Taxes * 1000 hab.		
	Dones	Homes	Total	Dones	Homes	Total	Dones	Homes	Total
<1	3	3	6	1.019	1.036	2.055	2,94	2,90	2,92
1-4	0	0	0	3.782	3.876	7.658	0,00	0,00	0,00
5-9	1	3	4	3.980	4.326	8.306	0,25	0,69	0,48
10-14	0	0	0	4.012	4.265	8.277	0,00	0,00	0,00
15-19	0	3	3	4.352	4.522	8.874	0,00	0,66	0,34
20-24	5	7	12	5.734	6.106	11.840	0,87	1,15	1,01
25-29	3	9	12	7.524	8.410	15.934	0,40	1,07	0,75
30-34	5	11	16	7.375	8.430	15.805	0,68	1,30	1,01
35-39	9	11	20	6.967	7.935	14.902	1,29	1,39	1,34
40-44	4	13	17	6.980	7.516	14.496	0,57	1,73	1,17
45-49	12	21	33	6.176	6.422	12.598	1,94	3,27	2,62
50-54	15	36	51	5.324	5.488	10.812	2,82	6,56	4,72
55-59	9	50	59	5.056	4.775	9.831	1,78	10,47	6,00
60-64	14	45	59	4.322	4.034	8.356	3,24	11,16	7,06
65-69	24	53	77	3.919	3.287	7.206	6,12	16,12	10,69
70-74	69	100	169	4.529	3.626	8.155	15,24	27,58	20,72
75-79	112	148	260	4.024	3.104	7.128	27,83	47,68	36,48
80-84	169	191	360	3.005	2.028	5.033	56,24	94,18	71,53
>84	397	258	655	2.431	1.157	3.588	163,31	222,99	182,55
Total	851	962	1.813	90.511	90.343	180.854	9,40	10,65	10,02

COMARQUES, 2005

SELVA

	Defuncions			Població			Taxes * 1000 hab.		
	Dones	Homes	Total	Dones	Homes	Total	Dones	Homes	Total
<1	3	0	3	774	813	1.587	3,88	0,00	1,89
1-4	0	0	0	2.897	3.198	6.095	0,00	0,00	0,00
5-9	1	1	2	3.169	3.560	6.729	0,32	0,28	0,30
10-14	1	0	1	3.228	3.461	6.689	0,31	0,00	0,15
15-19	2	4	6	3.385	3.632	7.017	0,59	1,10	0,86
20-24	1	4	5	4.156	4.753	8.909	0,24	0,84	0,56
25-29	3	10	13	5.660	6.634	12.294	0,53	1,51	1,06
30-34	1	6	7	5.921	6.860	12.781	0,17	0,87	0,55
35-39	1	8	9	5.757	6.342	12.099	0,17	1,26	0,74
40-44	6	13	19	5.350	5.937	11.287	1,12	2,19	1,68
45-49	4	25	29	4.838	5.120	9.958	0,83	4,88	2,91
50-54	5	19	24	4.095	4.452	8.547	1,22	4,27	2,81
55-59	9	24	33	3.941	3.951	7.892	2,28	6,07	4,18
60-64	26	30	56	3.231	3.372	6.603	8,05	8,90	8,48
65-69	16	54	70	2.813	2.741	5.554	5,69	19,70	12,60
70-74	36	74	110	2.876	2.686	5.562	12,52	27,55	19,78
75-79	54	94	148	2.429	1.882	4.311	22,23	49,95	34,33
80-84	99	85	184	1.819	1.239	3.058	54,43	68,60	60,17
>84	209	113	322	1.418	606	2.024	147,39	186,47	159,09
Total	477	564	1.041	67.757	71.239	138.996	7,04	7,92	7,49

COMARQUES, 2005

SOLSONÈS

	Defuncions			Població			Taxes * 1000 hab.		
	Dones	Homes	Total	Dones	Homes	Total	Dones	Homes	Total
<1	0	0	0	76	77	153	0,00	0,00	0,00
1-4	0	0	0	268	272	540	0,00	0,00	0,00
5-9	0	0	0	278	315	593	0,00	0,00	0,00
10-14	0	0	0	260	285	545	0,00	0,00	0,00
15-19	0	0	0	265	323	588	0,00	0,00	0,00
20-24	0	4	4	392	395	787	0,00	10,13	5,08
25-29	0	1	1	496	555	1.051	0,00	1,80	0,95
30-34	0	0	0	476	597	1.073	0,00	0,00	0,00
35-39	0	1	1	442	561	1.003	0,00	1,78	1,00
40-44	0	0	0	472	537	1.009	0,00	0,00	0,00
45-49	0	3	3	436	489	925	0,00	6,13	3,24
50-54	1	5	6	351	390	741	2,85	12,82	8,10
55-59	0	3	3	321	384	705	0,00	7,81	4,26
60-64	3	2	5	335	297	632	8,96	6,73	7,91
65-69	0	3	3	268	278	546	0,00	10,79	5,49
70-74	3	10	13	333	304	637	9,01	32,89	20,41
75-79	7	17	24	311	261	572	22,51	65,13	41,96
80-84	20	23	43	222	161	383	90,09	142,86	112,27
>84	23	21	44	181	115	296	127,07	182,61	148,65
Total	57	93	150	6.183	6.596	12.779	9,22	14,10	11,74

COMARQUES, 2005

TARRAGONÈS

	Defuncions			Població			Taxes * 1000 hab.		
	Dones	Homes	Total	Dones	Homes	Total	Dones	Homes	Total
<1	4	9	13	1.330	1.393	2.723	3,01	6,46	4,77
1-4	0	6	6	4.614	4.950	9.564	0,00	1,21	0,63
5-9	0	0	0	4.891	5.185	10.076	0,00	0,00	0,00
10-14	2	0	2	4.827	5.114	9.941	0,41	0,00	0,20
15-19	4	0	4	5.133	5.571	10.704	0,78	0,00	0,37
20-24	3	5	8	6.882	7.341	14.223	0,44	0,68	0,56
25-29	1	8	9	9.375	10.147	19.522	0,11	0,79	0,46
30-34	3	10	13	9.322	10.215	19.537	0,32	0,98	0,67
35-39	7	12	19	8.517	9.381	17.898	0,82	1,28	1,06
40-44	10	11	21	8.062	8.319	16.381	1,24	1,32	1,28
45-49	15	22	37	7.447	7.456	14.903	2,01	2,95	2,48
50-54	15	37	52	6.416	6.518	12.934	2,34	5,68	4,02
55-59	12	62	74	5.949	5.997	11.946	2,02	10,34	6,19
60-64	29	62	91	4.887	4.668	9.555	5,93	13,28	9,52
65-69	27	68	95	4.140	3.693	7.833	6,52	18,41	12,13
70-74	56	93	149	4.270	3.517	7.787	13,11	26,44	19,13
75-79	104	129	233	3.562	2.688	6.250	29,20	47,99	37,28
80-84	144	135	279	2.555	1.660	4.215	56,36	81,33	66,19
>84	326	198	524	1.981	935	2.916	164,56	211,76	179,70
Total	762	867	1.629	104.160	104.748	208.908	7,32	8,28	7,80

COMARQUES, 2005

TERRA ALTA

	Defuncions			Població			Taxes * 1000 hab.		
	Dones	Homes	Total	Dones	Homes	Total	Dones	Homes	Total
<1	0	0	0	34	43	77	0,00	0,00	0,00
1-4	0	0	0	181	161	342	0,00	0,00	0,00
5-9	0	0	0	219	229	448	0,00	0,00	0,00
10-14	0	0	0	222	262	484	0,00	0,00	0,00
15-19	0	0	0	259	296	555	0,00	0,00	0,00
20-24	0	0	0	330	441	771	0,00	0,00	0,00
25-29	0	1	1	415	489	904	0,00	2,04	1,11
30-34	0	0	0	358	454	812	0,00	0,00	0,00
35-39	0	3	3	386	438	824	0,00	6,85	3,64
40-44	0	1	1	394	449	843	0,00	2,23	1,19
45-49	0	0	0	380	458	838	0,00	0,00	0,00
50-54	0	3	3	383	414	797	0,00	7,25	3,76
55-59	0	6	6	408	441	849	0,00	13,61	7,07
60-64	1	4	5	328	369	697	3,05	10,84	7,17
65-69	1	2	3	321	339	660	3,12	5,90	4,55
70-74	6	12	18	454	388	842	13,22	30,93	21,38
75-79	14	12	26	422	424	846	33,18	28,30	30,73
80-84	28	27	55	348	283	631	80,46	95,41	87,16
>84	41	28	69	264	156	420	155,30	179,49	164,29
Total	91	99	190	6.106	6.534	12.640	14,90	15,15	15,03

COMARQUES, 2005

URGELL

	Defuncions			Població			Taxes * 1000 hab.		
	Dones	Homes	Total	Dones	Homes	Total	Dones	Homes	Total
<1	3	0	3	173	191	364	17,34	0,00	8,24
1-4	0	0	0	645	718	1.363	0,00	0,00	0,00
5-9	1	0	1	749	746	1.495	1,34	0,00	0,67
10-14	0	0	0	714	784	1.498	0,00	0,00	0,00
15-19	0	0	0	773	827	1.600	0,00	0,00	0,00
20-24	0	0	0	1.022	1.069	2.091	0,00	0,00	0,00
25-29	2	1	3	1.201	1.539	2.740	1,67	0,65	1,09
30-34	0	1	1	1.211	1.419	2.630	0,00	0,70	0,38
35-39	0	1	1	1.168	1.470	2.638	0,00	0,68	0,38
40-44	0	2	2	1.259	1.378	2.637	0,00	1,45	0,76
45-49	1	2	3	1.046	1.217	2.263	0,96	1,64	1,33
50-54	2	9	11	942	1.014	1.956	2,12	8,88	5,62
55-59	1	3	4	869	865	1.734	1,15	3,47	2,31
60-64	4	8	12	824	759	1.583	4,85	10,54	7,58
65-69	4	12	16	674	653	1.327	5,93	18,38	12,06
70-74	14	28	42	926	816	1.742	15,12	34,31	24,11
75-79	18	29	47	903	695	1.598	19,93	41,73	29,41
80-84	43	36	79	695	508	1.203	61,87	70,87	65,67
>84	104	54	158	601	300	901	173,04	180,00	175,36
Total	197	186	383	16.395	16.968	33.363	12,02	10,96	11,48

COMARQUES, 2005

VAL D'ARAN

	Defuncions			Població			Taxes * 1000 hab.		
	Dones	Homes	Total	Dones	Homes	Total	Dones	Homes	Total
<1	0	1	1	44	52	96	0,00	19,23	10,42
1-4	0	0	0	144	169	313	0,00	0,00	0,00
5-9	0	0	0	189	220	409	0,00	0,00	0,00
10-14	0	0	0	214	231	445	0,00	0,00	0,00
15-19	0	0	0	205	225	430	0,00	0,00	0,00
20-24	0	2	2	311	324	635	0,00	6,17	3,15
25-29	0	0	0	417	483	900	0,00	0,00	0,00
30-34	0	1	1	451	497	948	0,00	2,01	1,05
35-39	0	1	1	360	438	798	0,00	2,28	1,25
40-44	0	0	0	359	414	773	0,00	0,00	0,00
45-49	1	1	2	354	399	753	2,82	2,51	2,66
50-54	1	1	2	254	311	565	3,94	3,22	3,54
55-59	0	1	1	209	229	438	0,00	4,37	2,28
60-64	1	2	3	136	167	303	7,35	11,98	9,90
65-69	2	0	2	141	114	255	14,18	0,00	7,84
70-74	3	7	10	136	146	282	22,06	47,95	35,46
75-79	1	4	5	118	116	234	8,47	34,48	21,37
80-84	7	5	12	99	69	168	70,71	72,46	71,43
>84	16	6	22	98	48	146	163,27	125,00	150,68
Total	32	32	64	4.239	4.652	8.891	7,55	6,88	7,20

COMARQUES, 2005

VALLÈS OCCIDENTAL

	Defuncions			Població			Taxes * 1000 hab.		
	Dones	Homes	Total	Dones	Homes	Total	Dones	Homes	Total
<1	9	13	22	5.211	5.435	10.646	1,73	2,39	2,07
1-4	1	6	7	19.068	20.185	39.253	0,05	0,30	0,18
5-9	0	2	2	20.006	21.362	41.368	0,00	0,09	0,05
10-14	3	2	5	18.810	20.146	38.956	0,16	0,10	0,13
15-19	2	8	10	19.986	21.276	41.262	0,10	0,38	0,24
20-24	7	14	21	25.511	26.540	52.051	0,27	0,53	0,40
25-29	5	19	24	35.814	37.850	73.664	0,14	0,50	0,33
30-34	10	23	33	37.439	40.246	77.685	0,27	0,57	0,42
35-39	16	32	48	33.975	36.049	70.024	0,47	0,89	0,69
40-44	6	55	61	31.502	32.060	63.562	0,19	1,72	0,96
45-49	43	62	105	28.577	28.200	56.777	1,50	2,20	1,85
50-54	40	107	147	24.838	24.183	49.021	1,61	4,42	3,00
55-59	57	157	214	22.471	22.212	44.683	2,54	7,07	4,79
60-64	78	189	267	18.279	17.151	35.430	4,27	11,02	7,54
65-69	103	280	383	15.525	13.741	29.266	6,63	20,38	13,09
70-74	212	329	541	16.384	13.218	29.602	12,94	24,89	18,28
75-79	364	474	838	13.639	9.689	23.328	26,69	48,92	35,92
80-84	554	535	1.089	10.118	6.013	16.131	54,75	88,97	67,51
>84	1.181	649	1.830	7.985	3.253	11.238	147,90	199,51	162,84
Total	2.691	2.956	5.647	405.138	398.809	803.947	6,64	7,41	7,02

COMARQUES, 2005

VALLÈS ORIENTAL

	Defuncions			Població			Taxes * 1000 hab.		
	Dones	Homes	Total	Dones	Homes	Total	Dones	Homes	Total
<1	1	12	13	2.254	2.371	4.625	0,44	5,06	2,81
1-4	2	3	5	8.601	9.028	17.629	0,23	0,33	0,28
5-9	1	0	1	9.057	9.613	18.670	0,11	0,00	0,05
10-14	2	0	2	8.521	8.927	17.448	0,23	0,00	0,11
15-19	1	5	6	8.598	9.251	17.849	0,12	0,54	0,34
20-24	4	8	12	11.127	12.076	23.203	0,36	0,66	0,52
25-29	2	13	15	15.516	17.023	32.539	0,13	0,76	0,46
30-34	4	12	16	16.837	18.409	35.246	0,24	0,65	0,45
35-39	8	11	19	15.544	16.895	32.439	0,51	0,65	0,59
40-44	10	31	41	13.830	14.737	28.567	0,72	2,10	1,44
45-49	19	42	61	12.729	12.690	25.419	1,49	3,31	2,40
50-54	18	42	60	10.747	10.997	21.744	1,67	3,82	2,76
55-59	20	63	83	9.657	9.941	19.598	2,07	6,34	4,24
60-64	27	75	102	7.902	7.832	15.734	3,42	9,58	6,48
65-69	41	114	155	6.552	6.193	12.745	6,26	18,41	12,16
70-74	104	161	265	6.804	5.848	12.652	15,29	27,53	20,95
75-79	128	228	356	5.493	4.266	9.759	23,30	53,45	36,48
80-84	222	236	458	4.052	2.543	6.595	54,79	92,80	69,45
>84	537	252	789	3.305	1.386	4.691	162,48	181,82	168,19
Total	1.151	1.308	2.459	177.126	180.026	357.152	6,50	7,27	6,89

Índex de mortalitat estàndard (IME). Comarques, 2005

	Dones			Homes			Total		
	IME	LI*	LS*	IME	LI*	LS*	IME	LI*	LS*
ALT CAMP	105,86	90,93	120,80	87,56	75,17	99,94	97,45	87,71	107,18
ALT EMPORDÀ	100,47	91,57	109,38	96,86	88,92	104,81	100,00	93,98	106,02
ALT PENEDÈS	104,70	94,41	114,99	104,14	94,53	113,75	105,57	98,47	112,67
ALT URGELL	132,33	111,01	153,65	119,79	101,23	138,35	128,53	114,18	142,89
ALTA RIBAGORÇA	87,93	46,13	129,74	116,95	73,63	160,27	107,06	75,78	138,34
ANOIA	95,04	85,91	104,18	106,50	97,26	115,74	101,68	95,13	108,23
BAGES	103,19	96,33	110,06	103,68	96,99	110,36	103,64	98,84	108,44
BAIX CAMP	110,39	102,05	118,73	109,38	101,70	117,05	110,78	105,09	116,48
BAIX EBRE	104,43	93,82	115,04	96,47	87,18	105,76	101,56	94,46	108,66
BAIX EMPORDÀ	93,66	85,12	102,20	90,84	82,95	98,74	93,20	87,34	99,06
BAIX LLOBREGAT	100,47	96,45	104,48	100,56	96,78	104,33	100,74	97,98	103,49
BAIX PENEDÈS	107,83	95,29	120,37	96,80	86,11	107,49	103,46	95,18	111,75
BARCELONÈS	95,60	93,80	97,40	102,59	100,67	104,51	97,81	96,51	99,11
BERGUEDÀ	128,24	113,99	142,49	101,47	89,30	113,65	115,54	106,12	124,95
CERDANYA	110,44	85,61	135,27	74,51	56,11	92,91	92,60	77,21	108,00
CONCA DE BARBERÀ	126,68	106,40	146,95	102,19	85,27	119,12	115,30	102,03	128,57
GARRAF	99,70	90,38	109,01	108,39	99,11	117,67	104,18	97,61	110,76
GARRIGUES	115,76	96,92	134,60	97,93	82,51	113,34	108,82	96,51	121,13
GARROTXA	112,11	99,75	124,47	90,26	79,75	100,78	101,66	93,52	109,80
GIRONÈS	101,51	93,50	109,52	99,88	92,31	107,45	100,92	95,40	106,44
MARESME	105,70	100,56	110,84	97,30	92,46	102,14	101,39	97,86	104,92
MONTSIÀ	108,17	96,05	120,29	92,81	82,87	102,74	101,71	93,83	109,58
NOGUERA	105,92	91,99	119,86	84,26	73,25	95,26	96,16	87,25	105,07
OSONA	107,86	99,69	116,02	96,99	89,56	104,42	102,61	97,08	108,14
PALLARS JUSSÀ	74,39	57,66	91,11	83,74	66,98	100,49	81,35	69,19	93,50
PALLARS SOBIRÀ	95,37	63,32	127,43	80,20	55,03	105,37	89,93	69,30	110,56
PLA D'URGELL	90,17	76,06	104,27	86,26	73,51	99,00	89,71	80,07	99,34
PLA DE L'ESTANY	116,25	96,85	135,64	93,49	77,23	109,75	105,37	92,68	118,06
PRIORAT	114,33	89,12	139,55	87,28	66,69	107,88	102,36	85,87	118,85
RIBERA D'EBRE	92,57	76,47	108,67	90,14	75,90	104,38	93,55	82,61	104,49
RIPOLLÈS	104,07	88,04	120,09	106,37	91,24	121,49	106,54	95,41	117,67
SEGARRA	108,24	88,28	128,20	82,32	66,42	98,22	96,22	83,39	109,06
SEGRITÀ	107,95	100,70	115,20	106,39	99,67	113,12	107,86	102,90	112,83
SELVA	97,22	88,49	105,94	94,84	87,02	102,67	97,13	91,23	103,03
SOLSONÈS	99,00	73,30	124,70	123,32	98,26	148,39	115,61	97,11	134,12
TARRAGONÈS	108,59	100,88	116,30	103,22	96,35	110,09	106,39	101,22	111,56
TERRA ALTA	108,04	85,84	130,24	92,20	74,04	110,36	102,28	87,74	116,83
URGELL	108,36	93,23	123,49	89,63	76,75	102,51	99,83	89,83	109,82
VAL D'ARAN	103,09	67,37	138,81	89,36	58,40	120,32	98,03	74,01	122,05
VALLÈS OCCIDENTAL	96,07	92,44	99,70	96,57	93,09	100,05	96,27	93,76	98,79
VALLÈS ORIENTAL	99,91	94,14	105,68	97,08	91,81	102,34	99,07	95,15	102,99

* LI: límit inferior; LS: límits superior de l'interval de confiança (95%).

Esperança de Vida per edat i sexe. Comarques, 2005

Dones

	Esperança de vida (ex)					
	En néixer	5	25	45	65	85
ALT CAMP	84,29	79,29	59,29	39,77	20,53	5,90
ALT EMPORDÀ	83,32	78,57	59,00	39,53	21,17	6,19
ALT PENEDÈS	83,73	78,87	58,98	39,71	21,44	5,62
ALT URGELL	80,63	75,63	56,31	36,31	18,75	6,25
ALTA RIBAGORÇA	86,03	81,03	61,03	41,03	21,03	8,39
ANOIA	84,29	79,29	59,29	39,70	21,46	6,61
BAGES	83,73	78,83	59,16	39,69	21,06	5,76
BAIX CAMP	83,12	78,37	58,51	39,01	20,49	5,92
BAIX EBRE	83,72	79,22	59,22	39,76	21,06	5,99
BAIX EMPORDÀ	84,25	79,52	59,73	40,39	21,75	6,38
BAIX LLOBREGAT	83,89	79,09	59,25	39,64	21,02	6,12
BAIX PENEDÈS	83,12	78,30	58,30	39,11	20,75	5,62
BARCELONÈS	83,86	79,23	59,36	39,91	21,54	6,46
BERGUEDÀ	81,84	76,84	57,36	37,62	19,44	4,90
CERDANYA	82,40	77,40	58,39	38,72	20,61	6,14
CONCA DE BARBERÀ	82,23	77,23	57,23	38,25	20,41	5,25
GARRAF	83,61	79,04	59,12	39,81	21,22	6,71
GARRIGUES	82,29	77,29	57,29	38,58	19,79	5,90
GARROTXA	83,23	78,94	58,94	39,05	20,62	5,42
GIRONÈS	83,96	79,12	59,22	39,58	20,97	5,98
MARESME	83,92	79,02	59,16	39,56	21,06	5,88
MONTSIÀ	82,85	77,85	58,27	38,66	20,84	6,10
NOGUERA	82,64	77,64	58,03	38,70	21,02	6,27
OSONA	83,07	78,47	58,64	39,10	20,91	5,88
PALLARS JUSSÀ	87,30	82,30	62,30	42,30	23,09	7,23
PALLARS SOBIRÀ	85,01	80,01	60,01	40,01	20,95	5,13
PLA D'URGELL	86,00	81,00	61,34	41,53	22,19	6,07
PLA DE L'ESTANY	82,66	78,18	58,18	38,39	20,32	5,49
PRIORAT	83,90	78,90	58,90	38,90	20,79	5,38
RIBERA D'EBRE	83,90	78,90	59,57	40,49	21,60	6,93
RIPOLLÈS	84,40	79,40	59,40	39,69	21,03	6,02
SEGARRA	83,18	78,18	58,88	39,17	20,59	6,19
SEGRIÀ	83,01	78,26	58,62	39,32	20,76	5,88
SELVA	83,62	78,95	59,45	39,91	21,53	6,28
SOLSONÈS	85,14	80,14	60,14	40,14	21,72	7,00
TARRAGONÈS	82,80	78,05	58,58	39,14	20,85	5,92
TERRA ALTA	85,14	80,14	60,14	40,14	20,51	6,15
URGELL	82,30	78,73	59,23	39,71	20,95	5,81
VAL D'ARAN	83,22	78,22	58,22	38,22	20,18	6,38
VALLÈS OCCIDENTAL	84,32	79,48	59,66	39,92	21,33	6,51
VALLÈS ORIENTAL	84,03	79,15	59,42	39,79	21,03	5,98
Catalunya	83,79	79,03	59,23	39,69	21,21	6,21

Esperança de Vida per edat i sexe. Comarques, 2005

Homes	Esperança de vida (ex)					
	En néixer	5	25	45	65	85
ALT CAMP	78,86	73,86	54,37	35,57	17,74	6,31
ALT EMPORDÀ	77,47	72,81	53,16	34,48	17,43	5,75
ALT PENEDÈS	76,75	72,12	52,64	33,93	16,70	4,68
ALT URGELL	77,67	72,67	52,67	33,37	15,63	4,19
ALTA RIBAGORÇA	75,43	70,43	50,43	31,66	17,11	4,03
ANOIA	76,28	71,50	52,07	33,27	16,85	5,04
BAGES	77,38	72,70	52,84	33,74	16,80	5,08
BAIX CAMP	76,14	71,51	51,92	33,09	16,41	5,17
BAIX EBRE	76,88	72,29	52,92	34,25	17,54	5,33
BAIX EMPORDÀ	77,68	73,15	54,15	35,08	18,04	5,16
BAIX LLOBREGAT	77,35	72,55	52,97	33,84	16,85	5,04
BAIX PENEDÈS	78,34	73,65	53,65	34,58	17,17	4,89
BARCELONÈS	76,82	72,19	52,53	33,63	17,03	5,16
BERGUEDÀ	77,17	72,62	53,08	33,87	17,42	4,76
CERDANYA	80,91	75,91	55,91	36,74	18,04	6,22
CONCA DE BARBERÀ	76,59	73,33	54,36	35,17	17,35	4,98
GARRAF	76,73	72,02	52,44	33,31	16,20	4,91
GARRIGUES	77,61	72,61	52,61	34,30	16,94	5,59
GARROTXA	79,60	74,60	54,60	34,69	17,68	5,31
GIRONÈS	77,33	73,02	53,38	34,24	17,28	5,26
MARESME	77,75	72,93	53,47	34,09	16,98	5,00
MONTSIÀ	78,67	73,67	54,06	34,94	17,64	5,04
NOGUERA	79,19	74,19	54,60	35,33	18,99	5,41
OSONA	78,26	73,52	53,78	34,67	17,37	4,50
PALLARS JUSSÀ	79,36	74,36	55,53	36,09	18,55	5,45
PALLARS SOBIRÀ	79,51	74,51	55,92	36,61	19,44	6,76
PLA D'URGELL	78,43	73,43	54,52	36,29	18,30	5,73
PLA DE L'ESTANY	77,99	72,99	53,75	35,36	17,73	5,82
PRIORAT	79,25	74,25	54,25	35,33	17,43	5,48
RIBERA D'EBRE	77,04	72,04	53,31	34,26	18,46	5,87
RIPOLLÈS	76,00	71,00	52,18	33,62	17,49	4,58
SEGARRA	77,99	73,69	55,49	36,37	18,87	5,20
SEGRIÀ	76,29	71,51	52,26	33,41	17,07	4,50
SELVA	77,60	72,60	53,26	34,51	17,50	5,29
SOLSONÈS	73,79	68,79	51,45	32,28	16,35	5,53
TARRAGONÈS	76,65	72,50	52,69	33,61	17,28	4,92
TERRA ALTA	77,56	72,56	52,56	34,90	18,69	5,68
URGELL	78,92	73,92	53,92	34,67	17,61	5,62
VAL D'ARAN	77,08	73,56	55,30	36,26	18,99	7,10
VALLÈS OCCIDENTAL	77,93	73,20	53,53	34,29	17,12	4,92
VALLÈS ORIENTAL	77,66	73,15	53,50	34,36	17,07	5,38
Catalunya	77,28	72,60	53,01	33,98	17,11	5,11

Esperança de Vida per edat i sexe. Comarques, 2005

Total	Esperança de vida (ex)					
	En néixer	5	25	45	65	85
ALT CAMP	81,46	76,46	56,74	37,62	19,16	6,03
ALT EMPORDÀ	80,30	75,59	55,99	36,95	19,34	6,03
ALT PENEDÈS	80,11	75,38	55,71	36,76	19,10	5,30
ALT URGELL	79,11	74,11	54,44	34,81	17,16	5,32
ALTA RIBAGORÇA	80,12	75,12	55,12	35,87	19,10	6,19
ANOIA	80,13	75,25	55,57	36,43	19,23	6,06
BAGES	80,56	75,78	56,01	36,75	19,06	5,53
BAIX CAMP	79,52	74,83	55,12	35,99	18,51	5,65
BAIX EBRE	80,13	75,58	55,93	36,94	19,33	5,73
BAIX EMPORDÀ	80,89	76,27	56,91	37,72	19,97	5,95
BAIX LLOBREGAT	80,59	75,79	56,09	36,75	19,04	5,78
BAIX PENEDÈS	80,67	75,91	55,91	36,80	18,98	5,38
BARCELONÈS	80,47	75,84	56,09	36,94	19,53	6,06
BERGUEDÀ	79,49	74,74	55,23	35,78	18,52	4,88
CERDANYA	81,97	76,97	57,42	38,03	19,65	6,75
CONCA DE BARBERÀ	79,45	75,32	55,88	36,78	18,94	5,17
GARRAF	80,14	75,50	55,77	36,56	18,81	6,10
GARRIGUES	79,82	74,82	54,82	36,35	18,35	5,79
GARROTXA	81,43	76,75	56,75	36,85	19,20	5,31
GIRONÈS	80,64	76,08	56,33	36,97	19,26	5,73
MARESME	80,82	75,97	56,33	36,85	19,13	5,61
MONTSIÀ	80,72	75,72	56,13	36,79	19,27	5,69
NOGUERA	80,89	75,89	56,30	37,00	20,05	5,90
OSONA	80,72	76,04	56,27	36,97	19,28	5,40
PALLARS JUSSÀ	83,05	78,05	58,72	39,05	20,81	6,56
PALLARS SOBIRÀ	81,77	76,77	57,57	37,95	20,06	5,68
PLA D'URGELL	82,03	77,03	57,78	38,89	20,29	5,96
PLA DE L'ESTANY	80,24	75,49	55,89	36,84	19,01	5,56
PRIORAT	81,40	76,40	56,40	37,03	19,05	5,41
RIBERA D'EBRE	80,20	75,20	56,22	37,17	20,03	6,45
RIPOLLÈS	79,96	74,96	55,63	36,58	19,35	5,47
SEGARRA	80,51	75,86	57,15	37,78	19,81	5,78
SEGRIÀ	79,61	74,84	55,41	36,37	19,03	5,37
SELVA	80,52	75,67	56,26	37,17	19,57	5,95
SOLSONÈS	78,79	73,79	55,24	35,72	18,80	6,18
TARRAGONÈS	79,68	75,25	55,60	36,36	19,16	5,54
TERRA ALTA	81,04	76,04	56,04	37,38	19,65	5,98
URGELL	80,59	76,26	56,50	37,12	19,31	5,75
VAL D'ARAN	79,72	75,55	56,45	36,98	19,35	6,49
VALLÈS OCCIDENTAL	81,16	76,38	56,64	37,18	19,38	5,96
VALLÈS ORIENTAL	80,78	76,10	56,42	37,06	19,12	5,79
Catalunya	80,55	75,84	56,15	36,90	19,31	5,84

REGIONS SANITÀRIES, 2005

Població per edat i sexe.

Dones

	ALT PIRINEU I ARAN	BARCELONA	CAMP DE TARRAGONA	CATALUNYA CENTRAL	GIRONA	LLEIDA	TERRES DE L'EBRE
<1	306	25990	3075	2598	3622	1717	750
1- 4	1056	96498	11322	9619	13360	6342	2897
5- 9	1333	103744	12136	10530	14824	7006	3571
10-14	1324	98502	11969	10181	14748	7011	3553
15-19	1454	105637	12739	10912	15236	7601	4052
20-24	1965	143240	16511	14278	19852	9863	5295
25-29	2681	203442	22219	18815	26328	12795	6499
30-34	2743	212961	22008	18353	26155	12477	6019
35-39	2638	193406	20465	17084	24866	11904	5973
40-44	2637	177776	19478	17389	24097	12030	5930
45-49	2397	164898	17709	16448	22124	10517	5484
50-54	1892	149080	15700	14022	19110	9298	5026
55-59	1842	146431	14525	12971	17539	8860	4934
60-64	1512	124722	12258	11327	14723	7795	4448
65-69	1426	106296	10359	10220	12912	6961	4033
70-74	1822	113483	10966	12413	14606	8584	4809
75-79	1580	97390	9441	11062	12831	7923	4398
80-84	1297	73389	7135	8275	9933	6051	3361
85-89	817	39024	3781	4482	5256	3396	1792
90-94	322	16843	1521	1959	2240	1286	726
> 94	108	4120	355	415	486	299	161
Total	33152	2396872	255672	233353	314848	159716	83711

Font dades de població: IDESCAT. Estimacions postcensals de Catalunya, 2005

REGIONS SANITÀRIES, 2005

Població per edat i sexe.

Homes

	ALT PIRINEU I ARAN	BARCELONA	CAMP DE TARRAGONA	CATALUNYA CENTRAL	GIRONA	LLEIDA	TERRES DE L'EBRE
<1	342	27701	3250	2806	3829	1763	828
1- 4	1180	101655	11941	10269	14144	6712	3148
5- 9	1508	110698	12745	11478	15780	7454	3735
10-14	1487	103852	12614	10882	15623	7368	3828
15-19	1562	111986	13478	11704	16105	7930	4304
20-24	2169	149560	17322	14891	20933	10596	6077
25-29	3006	216759	24423	20910	29291	14848	7819
30-34	3123	231193	24651	21106	29433	14602	7558
35-39	2994	204809	22731	19321	27567	14129	6933
40-44	3007	179720	20360	18667	25836	13297	6460
45-49	2822	158538	18302	17262	22977	11462	5876
50-54	2457	139483	15886	14726	19892	9786	5180
55-59	1927	135824	14922	13112	17681	8609	5055
60-64	1561	115333	12158	10490	14573	7386	4455
65-69	1301	93338	9704	8929	12068	6152	3928
70-74	1635	89806	9467	10050	12677	7247	4274
75-79	1467	66400	7280	8189	9920	6309	3650
80-84	1055	41225	4659	5427	6593	4382	2492
85-89	478	16167	1940	2162	2608	1794	1057
90-94	173	5515	711	702	944	672	369
> 94	27	1044	120	154	208	149	99
Total	35281	2300606	258664	233237	318682	162647	87125

Font dades de població: IDESCAT. Estimacions postcensals de Catalunya, 2005

Mortalitat per 20 grans grups de causes

Defuncions 20 grans grups per edat i sexe. Regions sanitàries, 2005

ALT PIRINEU I ARAN

	< 1	1- 4	5-14	15-24	25-34	35-44	45-54	55-64	65-74	75-84	>84	Total
Dones												
I.Infeccioses	0	0	0	0	0	0	0	0	1	0	1	2
II.Tumors	0	0	0	0	0	1	3	8	20	26	17	75
III.Sang	0	0	0	0	0	0	0	0	0	1	0	1
IV.Endocrines	0	0	0	0	0	0	0	0	1	7	8	16
V.Mentals	0	0	0	0	0	0	0	0	0	5	13	18
VI.Nerviós	0	0	0	1	0	0	0	0	0	9	8	18
VII.Ull	0	0	0	0	0	0	0	0	0	0	0	0
VIII.Oïda	0	0	0	0	0	0	0	0	0	0	0	0
IX.Circulatori	0	0	0	0	0	0	0	2	6	43	80	131
X.Respiratori	0	0	0	0	0	0	1	1	4	15	18	39
XI.Digestiu	0	0	0	0	0	0	1	2	2	3	12	20
XII.Pell	0	0	0	0	0	0	0	0	0	1	3	4
XIII.Osteomuscular	0	0	0	0	0	0	0	0	0	5	7	12
XIV.Genitourinari	0	0	0	0	0	0	0	0	2	3	5	10
XV.Embaràs i part	0	0	0	0	0	0	0	0	0	0	0	0
XVI.Perinatal	0	0	0	0	0	0	0	0	0	0	0	0
XVII.Congènites	0	0	0	0	0	0	0	0	0	0	0	0
XVIII.Mal definides	0	0	0	0	0	0	1	3	4	4	13	25
XX.Externes	0	0	0	1	0	0	0	1	1	4	5	12
Total	0	0	0	2	0	1	6	17	41	126	190	383
Homes												
I.Infeccioses	0	0	0	0	1	0	0	0	1	4	0	6
II.Tumors	0	0	0	0	0	1	5	11	22	61	19	119
III.Sang	0	0	0	0	0	0	0	1	1	1	0	3
IV.Endocrines	0	0	0	0	0	0	0	2	3	4	6	15
V.Mentals	0	0	0	0	0	1	0	1	2	5	4	13
VI.Nerviós	0	0	0	0	0	0	0	0	3	4	5	12
VII.Ull	0	0	0	0	0	0	0	0	0	0	0	0
VIII.Oïda	0	0	0	0	0	0	0	0	0	0	0	0
IX.Circulatori	0	0	0	0	0	3	3	3	16	39	48	112
X.Respiratori	0	0	0	0	1	0	0	1	9	26	23	60
XI.Digestiu	0	0	0	0	0	0	2	1	5	10	5	23
XII.Pell	0	0	0	0	0	0	0	0	0	0	0	0
XIII.Osteomuscular	0	0	0	0	0	0	0	0	0	0	0	0
XIV.Genitourinari	0	0	0	0	0	0	0	0	0	3	9	12
XV.Embaràs i part	0	0	0	0	0	0	0	0	0	0	0	0
XVI.Perinatal	1	0	0	0	0	0	0	0	0	0	0	1
XVII.Congènites	0	0	0	0	0	0	0	0	0	0	0	0
XVIII.Mal definides	0	0	0	0	0	0	1	1	2	7	5	16
XX.Externes	0	0	0	4	3	1	4	3	5	3	3	26
Total	1	0	0	4	5	6	15	24	69	167	127	418

Defuncions 20 grans grups per edat i sexe. Regions sanitàries, 2005

BARCELONA

	< 1	1-4	5-14	15-24	25-34	35-44	45-54	55-64	65-74	75-84	>84	Total
Dones												
I.Infeccioses	4	0	0	0	7	19	18	27	58	138	127	398
II.Tumors	3	3	3	6	35	119	326	517	854	1.331	862	4.059
III.Sang	0	0	1	0	1	0	2	8	4	27	42	85
IV.Endocrines	2	3	0	0	3	2	7	23	97	265	350	752
V.Mentals	0	0	0	0	0	8	0	4	43	374	1.043	1.472
VI.Nerviós	6	1	5	3	2	6	18	48	104	452	594	1.239
VII.Ull	0	0	0	0	0	0	0	0	0	1	1	2
VIII.Oïda	0	0	0	0	0	0	0	0	0	0	0	0
IX.Circulatori	4	0	0	2	6	31	69	155	545	2.233	3.778	6.823
X.Respiratori	3	0	0	3	7	22	28	38	142	560	1.061	1.864
XI.Digestiu	0	0	0	0	2	19	26	69	137	353	333	939
XII.Pell	0	0	0	0	0	0	0	0	3	13	29	45
XIII.Osteomuscular	0	0	0	0	0	3	2	6	11	75	136	233
XIV.Genitourinari	0	0	0	0	2	3	3	16	57	182	291	554
XV.Embaràs i part	0	0	0	0	1	0	0	0	0	0	0	1
XVI.Perinatal	24	1	0	0	0	0	0	0	0	0	0	25
XVII.Congènites	18	1	2	3	2	2	4	2	1	2	0	37
XVIII.Mal definides	1	0	0	2	5	10	19	19	43	105	272	476
XX.Externes	0	2	2	24	22	32	26	23	69	161	240	601
Total	65	11	13	43	95	276	548	955	2.168	6.272	9.159	19.605
Homes												
I.Infeccioses	1	2	0	2	21	71	58	48	86	140	44	473
II.Tumors	1	3	9	13	33	159	550	1.202	1.937	2.103	733	6.743
III.Sang	1	0	1	1	3	2	1	6	10	19	18	62
IV.Endocrines	4	3	0	1	3	4	19	47	110	222	136	549
V.Mentals	0	0	0	0	13	20	10	13	66	251	327	700
VI.Nerviós	2	2	5	7	10	12	16	38	119	333	182	726
VII.Ull	0	0	0	0	0	0	0	0	0	0	0	0
VIII.Oïda	0	0	0	0	0	0	0	0	0	0	0	0
IX.Circulatori	0	0	3	11	35	89	221	482	1.082	1.993	1.494	5.410
X.Respiratori	2	1	1	11	23	44	69	149	465	1.112	853	2.730
XI.Digestiu	1	0	0	0	4	44	97	158	247	314	159	1.024
XII.Pell	0	0	0	0	0	0	0	2	4	16	6	28
XIII.Osteomuscular	0	0	0	0	1	2	2	6	9	28	33	81
XIV.Genitourinari	0	0	0	0	1	1	4	28	81	224	171	510
XV.Embaràs i part	0	0	0	0	0	0	0	0	0	0	0	0
XVI.Perinatal	44	0	0	0	1	1	1	0	0	0	0	47
XVII.Congènites	25	4	0	1	4	2	4	4	1	2	2	49
XVIII.Mal definides	5	1	1	4	25	35	45	72	72	110	85	455
XX.Externes	2	7	8	81	145	116	86	108	108	150	142	953
Total	88	23	28	132	322	602	1.183	2.363	4.397	7.017	4.385	20.540

Defuncions 20 grans grups per edat i sexe. Regions sanitàries, 2005

CAMP DE TARRAGONA

	< 1	1-4	5-14	15-24	25-34	35-44	45-54	55-64	65-74	75-84	>84	Total
Dones												
I.Infeccioses	0	0	0	0	0	2	2	1	4	16	12	37
II.Tumors	0	0	0	2	5	20	27	67	83	124	79	407
III.Sang	0	0	0	0	0	0	1	0	0	2	5	8
IV.Endocrines	0	0	0	0	0	0	0	3	12	35	38	88
V.Mentals	0	0	0	0	0	0	0	0	3	33	79	115
VI.Nerviós	0	1	1	0	1	0	3	3	7	67	62	145
VII.Ull	0	0	0	0	0	0	0	0	0	0	0	0
VIII.Oïda	0	0	0	0	0	0	0	0	0	0	0	0
IX.Circulatori	0	0	0	0	1	3	13	16	51	258	375	717
X.Respiratori	0	0	0	1	1	2	2	4	15	61	115	201
XI.Digestiu	0	0	0	0	1	1	5	4	12	32	42	97
XII.Pell	0	0	0	0	0	0	0	0	0	1	8	9
XIII.Osteomuscular	0	0	0	0	0	0	0	0	1	9	24	34
XIV.Genitourinari	0	0	0	0	0	1	2	0	6	23	35	67
XV.Embaràs i part	0	0	0	0	1	0	1	0	0	0	0	2
XVI.Perinatal	4	0	0	1	0	0	0	0	0	0	0	5
XVII.Congènites	2	0	1	0	0	1	1	0	1	0	1	7
XVIII.Mal definides	0	0	0	0	1	2	3	1	2	16	71	96
XX.Externes	0	1	0	5	4	5	2	2	10	18	21	68
Total	6	2	2	9	15	37	62	101	207	695	967	2.103
Homes												
I.Infeccioses	0	1	0	0	0	6	5	6	8	19	4	49
II.Tumors	1	1	0	0	3	11	51	138	184	214	95	698
III.Sang	0	1	0	0	0	1	0	0	4	3	4	13
IV.Endocrines	0	0	0	0	0	0	1	1	16	24	18	60
V.Mentals	0	0	0	0	2	5	2	1	4	26	22	62
VI.Nerviós	1	0	0	0	2	0	3	7	14	33	32	92
VII.Ull	0	0	0	0	0	0	0	0	0	0	0	0
VIII.Oïda	0	0	0	0	0	0	0	0	0	0	0	0
IX.Circulatori	0	1	0	2	5	8	26	57	118	243	180	640
X.Respiratori	0	0	0	1	2	5	4	13	50	115	93	283
XI.Digestiu	0	0	0	1	1	6	17	21	20	37	16	119
XII.Pell	0	0	0	0	0	1	0	0	1	2	1	5
XIII.Osteomuscular	0	0	0	0	0	0	1	0	0	6	9	16
XIV.Genitourinari	0	0	0	0	0	0	3	1	11	26	23	64
XV.Embaràs i part	0	0	0	0	0	0	0	0	0	0	0	0
XVI.Perinatal	7	1	0	0	0	0	0	0	0	0	0	8
XVII.Congènites	2	0	0	1	0	0	0	1	1	1	0	6
XVIII.Mal definides	2	2	0	2	2	4	5	10	10	19	25	81
XX.Externes	1	2	0	9	22	25	10	20	8	22	10	129
Total	14	9	0	16	39	72	128	276	449	790	532	2.325

Defuncions 20 grans grups per edat i sexe. Regions sanitàries, 2005

CATALUNYA CENTRAL

	< 1	1- 4	5-14	15-24	25-34	35-44	45-54	55-64	65-74	75-84	>84	Total
Dones												
I.Infeccioses	0	0	0	1	1	1	1	0	4	11	14	33
II.Tumors	0	0	0	1	1	12	34	50	86	161	104	449
III.Sang	0	0	0	0	0	0	1	0	1	4	4	10
IV.Endocrines	0	0	0	1	0	0	0	4	7	37	42	91
V.Mentals	0	0	0	0	0	0	0	0	11	46	156	213
VI.Nerviós	0	0	0	0	1	1	5	8	13	45	65	138
VII.Ull	0	0	0	0	0	0	0	0	0	0	0	0
VIII.Oïda	0	0	0	0	0	0	0	0	0	0	0	0
IX.Circulatori	0	0	0	0	0	5	5	12	63	260	482	827
X.Respiratori	0	0	0	0	0	0	1	3	16	69	111	200
XI.Digestiu	0	0	0	0	0	3	4	3	12	31	46	99
XII.Pell	0	0	0	0	0	0	0	0	1	2	2	5
XIII.Osteomuscular	0	0	0	0	0	0	0	1	2	14	23	40
XIV.Genitourinari	0	0	0	0	0	1	0	0	8	29	34	72
XV.Embaràs i part	0	0	0	0	0	0	0	0	0	0	0	0
XVI.Perinatal	4	0	0	0	0	0	0	0	0	0	0	4
XVII.Congènites	1	0	0	0	0	0	1	0	0	1	0	3
XVIII.Mal definides	0	0	0	0	0	1	4	1	4	14	55	79
XX.Externes	0	0	1	4	3	2	4	5	8	19	20	66
Total	5	0	1	7	6	26	60	87	236	743	1.158	2.329
Homes												
I.Infeccioses	1	0	0	0	0	3	6	1	7	17	4	39
II.Tumors	0	0	0	1	2	21	63	112	177	280	102	758
III.Sang	0	0	0	0	0	1	0	0	2	2	2	7
IV.Endocrines	1	0	0	0	0	1	1	7	15	27	19	71
V.Mentals	0	0	0	0	3	0	1	0	11	41	44	100
VI.Nerviós	0	0	0	0	1	1	2	4	16	45	38	107
VII.Ull	0	0	0	0	0	0	0	0	0	0	0	0
VIII.Oïda	0	0	0	0	0	0	0	0	0	0	0	0
IX.Circulatori	0	0	0	1	4	8	29	37	118	272	232	701
X.Respiratori	0	1	0	0	2	5	10	10	49	132	98	307
XI.Digestiu	0	0	0	0	1	4	13	16	25	37	23	119
XII.Pell	0	0	0	0	0	0	0	0	0	2	0	2
XIII.Osteomuscular	0	0	0	0	0	0	1	1	0	10	7	19
XIV.Genitourinari	0	0	0	0	1	0	0	1	8	19	25	54
XV.Embaràs i part	0	0	0	0	0	0	0	0	0	0	0	0
XVI.Perinatal	3	0	0	0	0	0	0	0	1	0	0	4
XVII.Congènites	3	0	0	0	0	1	1	0	1	1	0	7
XVIII.Mal definides	0	0	0	0	0	3	1	3	3	15	22	47
XX.Externes	1	0	2	15	12	12	17	10	18	20	14	121
Total	9	1	2	17	26	60	145	202	451	920	630	2.463

Defuncions 20 grans grups per edat i sexe. Regions sanitàries, 2005

GIRONA

	< 1	1- 4	5-14	15-24	25-34	35-44	45-54	55-64	65-74	75-84	>84	Total
Dones												
I.Infeccioses	0	0	0	0	1	2	2	2	4	16	11	38
II.Tumors	0	0	0	2	3	11	32	74	110	184	112	528
III.Sang	1	0	0	0	0	0	0	3	1	6	11	22
IV.Endocrines	0	0	0	0	0	1	1	4	8	34	41	89
V.Mentals	0	0	0	0	0	1	0	0	2	35	123	161
VI.Nerviós	1	0	1	0	3	0	3	3	16	75	95	197
VII.Ull	0	0	0	0	0	0	0	0	0	0	0	0
VIII.Oïda	0	0	0	0	0	0	0	0	0	0	0	0
IX.Circulatori	1	0	0	0	1	2	10	13	78	307	560	972
X.Respiratori	0	0	0	0	1	1	2	5	20	72	135	236
XI.Digestiu	0	0	0	0	0	0	5	6	9	30	41	91
XII.Pell	0	0	0	0	0	0	0	0	1	3	7	11
XIII.Osteomuscular	0	0	0	0	0	0	0	1	3	18	36	58
XIV.Genitourinari	0	0	0	0	0	0	2	1	6	26	31	66
XV.Embaràs i part	0	0	0	0	0	0	0	0	0	0	0	0
XVI.Perinatal	3	0	0	0	0	0	0	0	0	0	0	3
XVII.Congènites	3	0	0	0	0	0	1	0	0	0	1	5
XVIII.Mal definides	1	0	0	0	1	1	1	2	2	21	60	89
XX.Externes	0	2	2	8	12	5	6	8	9	21	19	92
Total	10	2	3	10	22	24	65	122	269	848	1.283	2.658
Homes												
I.Infeccioses	1	0	0	0	0	1	6	6	3	16	9	42
II.Tumors	0	0	1	2	6	20	82	127	241	312	115	906
III.Sang	0	0	0	0	0	0	0	0	2	2	4	8
IV.Endocrines	2	0	0	0	0	3	3	11	20	31	17	87
V.Mentals	0	0	0	0	5	6	0	3	4	29	31	78
VI.Nerviós	0	0	0	0	1	1	5	6	13	61	31	118
VII.Ull	0	0	0	0	0	0	0	0	0	0	0	0
VIII.Oïda	0	0	0	0	0	0	0	0	0	0	0	0
IX.Circulatori	0	1	0	0	6	11	31	54	140	302	232	777
X.Respiratori	0	0	0	2	4	1	3	4	53	152	130	349
XI.Digestiu	0	0	0	0	2	5	12	20	27	49	27	142
XII.Pell	0	0	0	0	0	0	0	0	1	1	5	7
XIII.Osteomuscular	0	0	0	0	0	0	0	1	3	17	18	39
XIV.Genitourinari	0	0	0	0	1	0	1	2	9	36	23	72
XV.Embaràs i part	0	0	0	0	0	0	0	0	0	0	0	0
XVI.Perinatal	7	0	0	0	0	0	0	0	0	0	0	7
XVII.Congènites	5	0	0	0	1	1	0	0	0	2	0	9
XVIII.Mal definides	0	0	0	3	2	7	6	10	12	18	32	90
XX.Externes	1	0	1	26	31	20	25	22	10	23	17	176
Total	16	1	2	33	59	76	174	266	538	1.051	691	2.907

Defuncions 20 grans grups per edat i sexe. Regions sanitàries, 2005

LLEIDA

	< 1	1-4	5-14	15-24	25-34	35-44	45-54	55-64	65-74	75-84	>84	Total
Dones												
I.Infeccioses	0	0	0	0	0	0	1	0	4	9	4	18
II.Tumors	0	0	1	1	2	11	17	25	60	118	82	317
III.Sang	0	0	0	0	0	0	1	0	1	3	11	16
IV.Endocrines	0	0	0	0	0	0	0	3	12	34	33	82
V.Mentals	0	0	0	0	1	1	0	0	6	16	36	60
VI.Nerviós	0	0	0	0	0	1	3	1	9	59	43	116
VII.Ull	0	0	0	0	0	0	0	0	0	0	0	0
VIII.Oïda	0	0	0	0	0	0	0	0	0	0	0	0
IX.Circulatori	0	0	0	0	0	4	10	10	41	177	389	631
X.Respiratori	1	0	0	0	2	1	2	2	13	58	111	190
XI.Digestiu	0	0	0	0	1	0	0	1	12	27	32	73
XII.Pell	0	0	0	0	0	0	0	0	0	2	3	5
XIII.Osteomuscular	0	0	0	0	0	0	2	0	2	9	11	24
XIV.Genitourinari	0	0	0	0	0	0	0	0	2	20	25	47
XV.Embaràs i part	0	0	0	0	0	0	0	0	0	0	0	0
XVI.Perinatal	4	0	0	0	0	0	0	0	0	0	0	4
XVII.Congènites	1	0	0	0	0	0	0	0	0	0	0	1
XVIII.Mal definides	0	0	1	0	1	3	0	2	2	10	19	38
XX.Externes	0	0	1	6	3	2	6	1	3	16	14	52
Total	6	0	3	7	10	23	42	45	167	558	813	1.674
Homes												
I.Infeccioses	0	0	0	0	2	3	4	4	4	7	11	35
II.Tumors	0	0	0	1	3	15	40	71	113	180	76	499
III.Sang	0	0	0	0	1	1	0	0	0	2	3	7
IV.Endocrines	1	0	0	0	0	0	3	7	14	31	12	68
V.Mentals	0	0	0	0	0	1	1	1	2	11	26	42
VI.Nerviós	0	0	0	0	0	0	0	1	7	42	21	71
VII.Ull	0	0	0	0	0	0	0	0	0	0	0	0
VIII.Oïda	0	0	0	0	0	0	0	0	0	0	0	0
IX.Circulatori	1	0	0	0	2	3	11	24	80	171	192	484
X.Respiratori	0	0	0	1	2	0	4	8	26	117	107	265
XI.Digestiu	0	0	0	0	1	2	8	11	14	32	17	85
XII.Pell	0	0	0	0	0	0	1	0	0	1	1	3
XIII.Osteomuscular	0	0	0	0	0	0	0	0	1	1	9	11
XIV.Genitourinari	0	0	0	0	0	1	0	0	10	12	18	41
XV.Embaràs i part	0	0	0	0	0	0	0	0	0	0	0	0
XVI.Perinatal	1	0	0	0	0	0	0	0	0	0	0	1
XVII.Congènites	1	0	1	0	0	0	0	1	1	0	0	4
XVIII.Mal definides	0	0	0	2	3	2	3	10	6	16	9	51
XX.Externes	0	0	4	11	16	18	13	16	16	19	15	128
Total	4	0	5	15	30	46	88	154	294	642	517	1.795

Defuncions 20 grans grups per edat i sexe. Regions sanitàries, 2005

TERRES DE L'EBRE

	< 1	1-4	5-14	15-24	25-34	35-44	45-54	55-64	65-74	75-84	>84	Total
Dones												
I.Infeccioses	0	0	0	0	0	0	0	0	1	5	8	14
II.Tumors	0	0	0	0	0	7	9	18	38	73	24	169
III.Sang	0	0	0	0	0	0	0	0	0	0	2	2
IV.Endocrines	0	0	0	0	0	0	0	1	5	17	22	45
V.Mentals	0	0	0	0	1	0	0	0	1	12	39	53
VI.Nerviós	0	0	0	0	0	1	0	3	0	22	34	60
VII.Ull	0	0	0	0	0	0	0	0	0	0	0	0
VIII.Oïda	0	0	0	0	0	0	0	0	0	0	0	0
IX.Circulatori	0	0	1	0	0	0	4	5	28	128	175	341
X.Respiratori	0	0	0	0	0	0	4	1	5	24	39	73
XI.Digestiu	0	0	0	0	0	0	1	0	2	19	22	44
XII.Pell	0	0	0	0	0	0	0	0	0	2	1	3
XIII.Osteomuscular	0	0	0	0	0	0	0	0	0	2	7	9
XIV.Genitourinari	0	0	0	0	0	0	0	0	6	7	11	24
XV.Embaràs i part	0	0	0	0	0	0	0	0	0	0	0	0
XVI.Perinatal	0	0	0	0	0	0	0	0	0	0	0	0
XVII.Congènites	2	0	0	0	0	0	0	0	0	0	0	2
XVIII.Mal definides	0	0	0	0	0	1	1	1	0	12	25	40
XX.Externes	0	0	0	2	1	2	3	0	1	6	5	20
Total	2	0	1	2	2	11	22	29	87	329	414	899
Homes												
I.Infeccioses	0	0	0	0	1	4	1	0	1	9	4	20
II.Tumors	0	0	0	1	2	7	18	43	64	104	44	283
III.Sang	0	0	0	0	1	0	0	0	1	1	2	5
IV.Endocrines	0	0	0	0	0	0	0	1	5	13	10	29
V.Mentals	0	0	0	1	2	0	0	1	1	8	14	27
VI.Nerviós	0	0	0	0	0	0	0	2	4	19	9	34
VII.Ull	0	0	0	0	0	0	0	0	0	0	0	0
VIII.Oïda	0	0	0	0	0	0	0	0	0	0	0	0
IX.Circulatori	0	0	0	0	0	4	3	23	53	110	93	286
X.Respiratori	0	0	0	0	0	0	3	7	13	58	47	128
XI.Digestiu	0	0	0	0	0	1	5	5	12	15	10	48
XII.Pell	0	0	0	0	0	0	0	0	1	1	0	2
XIII.Osteomuscular	0	0	0	0	0	0	0	0	0	2	1	3
XIV.Genitourinari	0	0	0	0	0	0	1	3	6	13	14	37
XV.Embaràs i part	0	0	0	0	0	0	0	0	0	0	0	0
XVI.Perinatal	1	0	0	0	0	0	0	0	0	0	0	1
XVII.Congènites	1	0	0	0	0	0	0	0	0	0	0	1
XVIII.Mal definides	0	0	0	1	1	2	2	2	7	4	22	41
XX.Externes	0	0	0	8	8	7	8	9	8	5	9	62
Total	2	0	0	11	15	25	41	96	176	362	279	1.007

Taxes específiques 20 grans grups per edat i sexe (x100.000 hab.). Regions sanitàries, 2005
ALT PIRINEU I ARAN

	<1	1-4	5-14	15-24	25-34	35-44	45-54	55-64	65-74	75-84	>84	Total
Dones												
I.Infeccioses	0,00	0,00	0,00	0,00	0,00	0,00	0,00	0,00	30,79	0,00	80,19	6,03
II.Tumors	0,00	0,00	0,00	0,00	0,00	18,96	69,95	238,52	615,76	903,72	1.363,27	226,23
III.Sang	0,00	0,00	0,00	0,00	0,00	0,00	0,00	0,00	0,00	34,76	0,00	3,02
IV.Endocrines	0,00	0,00	0,00	0,00	0,00	0,00	0,00	0,00	30,79	243,31	641,54	48,26
V.Mentals	0,00	0,00	0,00	0,00	0,00	0,00	0,00	0,00	0,00	173,79	1.042,50	54,30
VI.Nerviós	0,00	0,00	0,00	29,25	0,00	0,00	0,00	0,00	0,00	312,83	641,54	54,30
VII.Ull	0,00	0,00	0,00	0,00	0,00	0,00	0,00	0,00	0,00	0,00	0,00	0,00
VIII.Oïda	0,00	0,00	0,00	0,00	0,00	0,00	0,00	0,00	0,00	0,00	0,00	0,00
IX.Circulatori	0,00	0,00	0,00	0,00	0,00	0,00	0,00	59,63	184,73	1.494,61	6.415,40	395,15
X.Respiratori	0,00	0,00	0,00	0,00	0,00	0,00	23,32	29,82	123,15	521,38	1.443,46	117,64
XI.Digestiu	0,00	0,00	0,00	0,00	0,00	0,00	23,32	59,63	61,58	104,28	962,31	60,33
XII.Pell	0,00	0,00	0,00	0,00	0,00	0,00	0,00	0,00	0,00	34,76	240,58	12,07
XIII.Osteomuscular	0,00	0,00	0,00	0,00	0,00	0,00	0,00	0,00	0,00	173,79	561,35	36,20
XIV.Genitourinari	0,00	0,00	0,00	0,00	0,00	0,00	0,00	0,00	61,58	104,28	400,96	30,16
XV.Embaràs i part	0,00	0,00	0,00	0,00	0,00	0,00	0,00	0,00	0,00	0,00	0,00	0,00
XVI.Perinatal	0,00	0,00	0,00	0,00	0,00	0,00	0,00	0,00	0,00	0,00	0,00	0,00
XVII.Congènites	0,00	0,00	0,00	0,00	0,00	0,00	0,00	0,00	0,00	0,00	0,00	0,00
XVIII.Mal definides	0,00	0,00	0,00	0,00	0,00	0,00	23,32	89,45	123,15	139,03	1.042,50	75,41
XX.Externes	0,00	0,00	0,00	29,25	0,00	0,00	0,00	29,82	30,79	139,03	400,96	36,20
Total	0,00	0,00	0,00	58,50	0,00	18,96	139,89	506,86	1.262,32	4.379,56	15.236,57	1.155,28
Homes												
I.Infeccioses	0,00	0,00	0,00	0,00	16,32	0,00	0,00	0,00	34,06	158,60	0,00	17,01
II.Tumors	0,00	0,00	0,00	0,00	0,00	16,66	94,71	315,37	749,32	2.418,72	2.802,36	337,29
III.Sang	0,00	0,00	0,00	0,00	0,00	0,00	0,00	28,67	34,06	39,65	0,00	8,50
IV.Endocrines	0,00	0,00	0,00	0,00	0,00	0,00	0,00	57,34	102,18	158,60	884,96	42,52
V.Mentals	0,00	0,00	0,00	0,00	0,00	16,66	0,00	28,67	68,12	198,26	589,97	36,85
VI.Nerviós	0,00	0,00	0,00	0,00	0,00	0,00	0,00	0,00	102,18	158,60	737,46	34,01
VII.Ull	0,00	0,00	0,00	0,00	0,00	0,00	0,00	0,00	0,00	0,00	0,00	0,00
VIII.Oïda	0,00	0,00	0,00	0,00	0,00	0,00	0,00	0,00	0,00	0,00	0,00	0,00
IX.Circulatori	0,00	0,00	0,00	0,00	0,00	49,99	56,83	86,01	544,96	1.546,39	7.079,65	317,45
X.Respiratori	0,00	0,00	0,00	0,00	16,32	0,00	0,00	28,67	306,54	1.030,93	3.392,33	170,06
XI.Digestiu	0,00	0,00	0,00	0,00	0,00	0,00	37,89	28,67	170,30	396,51	737,46	65,19
XII.Pell	0,00	0,00	0,00	0,00	0,00	0,00	0,00	0,00	0,00	0,00	0,00	0,00
XIII.Osteomuscular	0,00	0,00	0,00	0,00	0,00	0,00	0,00	0,00	0,00	0,00	0,00	0,00
XIV.Genitourinari	0,00	0,00	0,00	0,00	0,00	0,00	0,00	0,00	0,00	118,95	1.327,43	34,01
XV.Embaràs i part	0,00	0,00	0,00	0,00	0,00	0,00	0,00	0,00	0,00	0,00	0,00	0,00
XVI.Perinatal	292,40	0,00	0,00	0,00	0,00	0,00	0,00	0,00	0,00	0,00	0,00	2,83
XVII.Congènites	0,00	0,00	0,00	0,00	0,00	0,00	0,00	0,00	0,00	0,00	0,00	0,00
XVIII.Mal definides	0,00	0,00	0,00	0,00	0,00	0,00	18,94	28,67	68,12	277,56	737,46	45,35
XX.Externes	0,00	0,00	0,00	107,21	48,95	16,66	75,77	86,01	170,30	118,95	442,48	73,69
Total	292,40	0,00	0,00	107,21	81,58	99,98	284,14	688,07	2.350,14	6.621,73	18.731,56	1.184,77

Taxes específiques 20 grans grups per edat i sexe (x100.000 hab.). Regions sanitàries, 2005
BARCELONA

	<1	1-4	5-14	15-24	25-34	35-44	45-54	55-64	65-74	75-84	>84	Total
Dones												
I.Infeccioses	15,39	0,00	0,00	0,00	1,68	5,12	5,73	9,96	26,39	80,81	211,71	16,60
II.Tumors	11,54	3,11	1,48	2,41	8,41	32,06	103,83	190,67	388,57	779,37	1.436,98	169,35
III.Sang	0,00	0,00	0,49	0,00	0,24	0,00	0,64	2,95	1,82	15,81	70,02	3,55
IV.Endocrines	7,70	3,11	0,00	0,00	0,72	0,54	2,23	8,48	44,14	155,17	583,46	31,37
V.Mentals	0,00	0,00	0,00	0,00	0,00	2,16	0,00	1,48	19,57	219,00	1.738,71	61,41
VI.Nerviós	23,09	1,04	2,47	1,21	0,48	1,62	5,73	17,70	47,32	264,67	990,21	51,69
VII.Ull	0,00	0,00	0,00	0,00	0,00	0,00	0,00	0,00	0,00	0,59	1,67	0,08
VIII.Oïda	0,00	0,00	0,00	0,00	0,00	0,00	0,00	0,00	0,00	0,00	0,00	0,00
IX.Circulatori	15,39	0,00	0,00	0,80	1,44	8,35	21,98	57,16	247,98	1.307,54	6.298,03	284,66
X.Respiratori	11,54	0,00	0,00	1,21	1,68	5,93	8,92	14,01	64,61	327,91	1.768,72	77,77
XI.Digestiu	0,00	0,00	0,00	0,00	0,48	5,12	8,28	25,45	62,34	206,70	555,12	39,18
XII.Pell	0,00	0,00	0,00	0,00	0,00	0,00	0,00	0,00	1,37	7,61	48,34	1,88
XIII.Osteomuscular	0,00	0,00	0,00	0,00	0,00	0,81	0,64	2,21	5,01	43,92	226,72	9,72
XIV.Genitourinari	0,00	0,00	0,00	0,00	0,48	0,81	0,96	5,90	25,94	106,57	485,11	23,11
XV.Embaràs i part	0,00	0,00	0,00	0,00	0,24	0,00	0,00	0,00	0,00	0,00	0,00	0,04
XVI.Perinatal	92,34	1,04	0,00	0,00	0,00	0,00	0,00	0,00	0,00	0,00	0,00	1,04
XVII.Congènites	69,26	1,04	0,99	1,21	0,48	0,54	1,27	0,74	0,46	1,17	0,00	1,54
XVIII.Mal definides	3,85	0,00	0,00	0,80	1,20	2,69	6,05	7,01	19,57	61,48	453,43	19,86
XX.Externes	0,00	2,07	0,99	9,64	5,28	8,62	8,28	8,48	31,40	94,27	400,09	25,07
Total	250,10	11,40	6,43	17,28	22,81	74,36	174,53	352,20	986,45	3.672,58	15.268,31	817,94
Homes												
I.Infeccioses	3,61	1,97	0,00	0,76	4,69	18,46	19,46	19,11	46,96	130,08	193,61	20,56
II.Tumors	3,61	2,95	4,19	4,97	7,37	41,35	184,55	478,59	1.057,64	1.954,01	3.225,38	293,10
III.Sang	3,61	0,00	0,47	0,38	0,67	0,52	0,34	2,39	5,46	17,65	79,20	2,69
IV.Endocrines	14,44	2,95	0,00	0,38	0,67	1,04	6,38	18,71	60,06	206,27	598,43	23,86
V.Mentals	0,00	0,00	0,00	0,00	2,90	5,20	3,36	5,18	36,04	233,22	1.438,88	30,43
VI.Nerviós	7,22	1,97	2,33	2,68	2,23	3,12	5,37	15,13	64,98	309,41	800,84	31,56
VII.Ull	0,00	0,00	0,00	0,00	0,00	0,00	0,00	0,00	0,00	0,00	0,00	0,00
VIII.Oïda	0,00	0,00	0,00	0,00	0,00	0,00	0,00	0,00	0,00	0,00	0,00	0,00
IX.Circulatori	0,00	0,00	1,40	4,21	7,81	23,15	74,16	191,91	590,79	1.851,80	6.573,97	235,16
X.Respiratori	7,22	0,98	0,47	4,21	5,13	11,44	23,15	59,33	253,90	1.033,22	3.753,41	118,66
XI.Digestiu	3,61	0,00	0,00	0,00	0,89	11,44	32,55	62,91	134,87	291,75	699,64	44,51
XII.Pell	0,00	0,00	0,00	0,00	0,00	0,00	0,00	0,80	2,18	14,87	26,40	1,22
XIII.Osteomuscular	0,00	0,00	0,00	0,00	0,22	0,52	0,67	2,39	4,91	26,02	145,21	3,52
XIV.Genitourinari	0,00	0,00	0,00	0,00	0,22	0,26	1,34	11,15	44,23	208,13	752,44	22,17
XV.Embaràs i part	0,00	0,00	0,00	0,00	0,00	0,00	0,00	0,00	0,00	0,00	0,00	0,00
XVI.Perinatal	158,84	0,00	0,00	0,00	0,22	0,26	0,34	0,00	0,00	0,00	0,00	2,04
XVII.Congènites	90,25	3,93	0,00	0,38	0,89	0,52	1,34	1,59	0,55	1,86	8,80	2,13
XVIII.Mal definides	18,05	0,98	0,47	1,53	5,58	9,10	15,10	28,67	39,31	102,21	374,02	19,78
XX.Externes	7,22	6,89	3,73	30,97	32,37	30,17	28,86	43,00	58,97	139,37	624,83	41,42
Total	317,68	22,63	13,05	50,47	71,88	156,56	396,95	940,85	2.400,84	6.519,86	19.295,08	892,81

Taxes específiques 20 grans grups per edat i sexe (x100.000 hab.). Regions sanitàries, 2005
CAMP DE TARRAGONA

	<1	1-4	5-14	15-24	25-34	35-44	45-54	55-64	65-74	75-84	>84	Total
Dones												
I.Infeccioses	0,00	0,00	0,00	0,00	0,00	5,01	5,99	3,73	18,76	96,53	212,13	14,47
II.Tumors	0,00	0,00	0,00	6,84	11,31	50,07	80,82	250,16	389,21	748,07	1.396,50	159,19
III.Sang	0,00	0,00	0,00	0,00	0,00	0,00	2,99	0,00	0,00	12,07	88,39	3,13
IV.Endocrines	0,00	0,00	0,00	0,00	0,00	0,00	0,00	11,20	56,27	211,15	671,73	34,42
V.Mentals	0,00	0,00	0,00	0,00	0,00	0,00	0,00	0,00	14,07	199,08	1.396,50	44,98
VI.Nerviós	0,00	8,83	4,15	0,00	2,26	0,00	8,98	11,20	32,83	404,20	1.095,99	56,71
VII.Ull	0,00	0,00	0,00	0,00	0,00	0,00	0,00	0,00	0,00	0,00	0,00	0,00
VIII.Oïda	0,00	0,00	0,00	0,00	0,00	0,00	0,00	0,00	0,00	0,00	0,00	0,00
IX.Circulatori	0,00	0,00	0,00	0,00	2,26	7,51	38,91	59,74	239,16	1.556,47	6.628,96	280,44
X.Respiratori	0,00	0,00	0,00	3,42	2,26	5,01	5,99	14,93	70,34	368,00	2.032,88	78,62
XI.Digestiu	0,00	0,00	0,00	0,00	2,26	2,50	14,97	14,93	56,27	193,05	742,44	37,94
XII.Pell	0,00	0,00	0,00	0,00	0,00	0,00	0,00	0,00	0,00	6,03	141,42	3,52
XIII.Osteomuscular	0,00	0,00	0,00	0,00	0,00	0,00	0,00	0,00	4,69	54,30	424,25	13,30
XIV.Genitourinari	0,00	0,00	0,00	0,00	0,00	2,50	5,99	0,00	28,14	138,75	618,70	26,21
XV.Embaràs i part	0,00	0,00	0,00	0,00	2,26	0,00	2,99	0,00	0,00	0,00	0,00	0,78
XVI.Perinatal	130,08	0,00	0,00	3,42	0,00	0,00	0,00	0,00	0,00	0,00	0,00	1,96
XVII.Congènites	65,04	0,00	4,15	0,00	0,00	2,50	2,99	0,00	4,69	0,00	17,68	2,74
XVIII.Mal definides	0,00	0,00	0,00	0,00	2,26	5,01	8,98	3,73	9,38	96,53	1.255,08	37,55
XX.Externes	0,00	8,83	0,00	17,09	9,04	12,52	5,99	7,47	46,89	108,59	371,22	26,60
Total	195,12	17,66	8,30	30,77	33,92	92,63	185,58	377,10	970,69	4.192,81	17.093,87	822,54
Homes												
I.Infeccioses	0,00	8,37	0,00	0,00	0,00	13,92	14,63	22,16	41,73	159,14	144,35	18,94
II.Tumors	30,77	8,37	0,00	0,00	6,11	25,53	149,18	509,60	959,78	1.792,44	3.428,37	269,85
III.Sang	0,00	8,37	0,00	0,00	0,00	2,32	0,00	0,00	20,86	25,13	144,35	5,03
IV.Endocrines	0,00	0,00	0,00	0,00	0,00	0,00	2,93	3,69	83,46	201,02	649,58	23,20
V.Mentals	0,00	0,00	0,00	0,00	4,08	11,60	5,85	3,69	20,86	217,77	793,94	23,97
VI.Nerviós	30,77	0,00	0,00	0,00	4,08	0,00	8,78	25,85	73,03	276,41	1.154,82	35,57
VII.Ull	0,00	0,00	0,00	0,00	0,00	0,00	0,00	0,00	0,00	0,00	0,00	0,00
VIII.Oïda	0,00	0,00	0,00	0,00	0,00	0,00	0,00	0,00	0,00	0,00	0,00	0,00
IX.Circulatori	0,00	8,37	0,00	6,49	10,19	18,57	76,05	210,49	615,51	2.035,35	6.495,85	247,43
X.Respiratori	0,00	0,00	0,00	3,25	4,08	11,60	11,70	48,01	260,81	963,23	3.356,19	109,41
XI.Digestiu	0,00	0,00	0,00	3,25	2,04	13,92	49,73	77,55	104,32	309,91	577,41	46,01
XII.Pell	0,00	0,00	0,00	0,00	0,00	2,32	0,00	0,00	5,22	16,75	36,09	1,93
XIII.Osteomuscular	0,00	0,00	0,00	0,00	0,00	0,00	2,93	0,00	0,00	50,26	324,79	6,19
XIV.Genitourinari	0,00	0,00	0,00	0,00	0,00	0,00	8,78	3,69	57,38	217,77	830,03	24,74
XV.Embaràs i part	0,00	0,00	0,00	0,00	0,00	0,00	0,00	0,00	0,00	0,00	0,00	0,00
XVI.Perinatal	215,38	8,37	0,00	0,00	0,00	0,00	0,00	0,00	0,00	0,00	0,00	3,09
XVII.Congènites	61,54	0,00	0,00	3,25	0,00	0,00	0,00	3,69	5,22	8,38	0,00	2,32
XVIII.Mal definides	61,54	16,75	0,00	6,49	4,08	9,28	14,63	36,93	52,16	159,14	902,20	31,31
XX.Externes	30,77	16,75	0,00	29,22	44,83	58,02	29,25	73,86	41,73	184,27	360,88	49,87
Total	430,77	75,37	0,00	51,95	79,47	167,09	374,40	1.019,20	2.342,08	6.616,97	19.198,85	898,85

Taxes específiques 20 grans grups per edat i sexe (x100.000 hab.). Regions sanitàries, 2005
CATALUNYA CENTRAL

	<1	1-4	5-14	15-24	25-34	35-44	45-54	55-64	65-74	75-84	>84	Total
Dones												
I.Infeccioses	0,00	0,00	0,00	3,97	2,69	2,90	3,28	0,00	17,67	56,89	204,20	14,14
II.Tumors	0,00	0,00	0,00	3,97	2,69	34,81	111,59	205,78	379,98	832,60	1.516,92	192,41
III.Sang	0,00	0,00	0,00	0,00	0,00	0,00	3,28	0,00	4,42	20,69	58,34	4,29
IV.Endocrines	0,00	0,00	0,00	3,97	0,00	0,00	0,00	16,46	30,93	191,34	612,60	39,00
V.Mentals	0,00	0,00	0,00	0,00	0,00	0,00	0,00	0,00	48,60	237,89	2.275,38	91,28
VI.Nerviós	0,00	0,00	0,00	0,00	2,69	2,90	16,41	32,92	57,44	232,71	948,07	59,14
VII.Ull	0,00	0,00	0,00	0,00	0,00	0,00	0,00	0,00	0,00	0,00	0,00	0,00
VIII.Oïda	0,00	0,00	0,00	0,00	0,00	0,00	0,00	0,00	0,00	0,00	0,00	0,00
IX.Circulatori	0,00	0,00	0,00	0,00	0,00	14,50	16,41	49,39	278,35	1.344,57	7.030,34	354,40
X.Respiratori	0,00	0,00	0,00	0,00	0,00	0,00	3,28	12,35	70,69	356,83	1.619,02	85,71
XI.Digestiu	0,00	0,00	0,00	0,00	0,00	8,70	13,13	12,35	53,02	160,31	670,95	42,42
XII.Pell	0,00	0,00	0,00	0,00	0,00	0,00	0,00	0,00	4,42	10,34	29,17	2,14
XIII.Osteomuscular	0,00	0,00	0,00	0,00	0,00	0,00	0,00	4,12	8,84	72,40	335,47	17,14
XIV.Genitourinari	0,00	0,00	0,00	0,00	0,00	2,90	0,00	0,00	35,35	149,97	495,92	30,85
XV.Embaràs i part	0,00	0,00	0,00	0,00	0,00	0,00	0,00	0,00	0,00	0,00	0,00	0,00
XVI.Perinatal	153,96	0,00	0,00	0,00	0,00	0,00	0,00	0,00	0,00	0,00	0,00	1,71
XVII.Congènites	38,49	0,00	0,00	0,00	0,00	0,00	3,28	0,00	0,00	5,17	0,00	1,29
XVIII.Mal definides	0,00	0,00	0,00	0,00	0,00	2,90	13,13	4,12	17,67	72,40	802,22	33,85
XX.Externes	0,00	0,00	4,83	15,88	8,07	5,80	13,13	20,58	35,35	98,26	291,72	28,28
Total	192,46	0,00	4,83	27,79	16,14	75,42	196,91	358,05	1.042,73	3.842,37	16.890,32	998,06
Homes												
I.Infeccioses	35,64	0,00	0,00	0,00	0,00	7,90	18,76	4,24	36,88	124,85	132,54	16,72
II.Tumors	0,00	0,00	0,00	3,76	4,76	55,28	196,95	474,54	932,61	2.056,40	3.379,72	324,99
III.Sang	0,00	0,00	0,00	0,00	0,00	2,63	0,00	0,00	10,54	14,69	66,27	3,00
IV.Endocrines	35,64	0,00	0,00	0,00	0,00	2,63	3,13	29,66	79,03	198,30	629,56	30,44
V.Mentals	0,00	0,00	0,00	0,00	7,14	0,00	3,13	0,00	57,96	301,12	1.457,92	42,87
VI.Nerviós	0,00	0,00	0,00	0,00	2,38	2,63	6,25	16,95	84,30	330,49	1.259,11	45,88
VII.Ull	0,00	0,00	0,00	0,00	0,00	0,00	0,00	0,00	0,00	0,00	0,00	0,00
VIII.Oïda	0,00	0,00	0,00	0,00	0,00	0,00	0,00	0,00	0,00	0,00	0,00	0,00
IX.Circulatori	0,00	0,00	0,00	3,76	9,52	21,06	90,66	156,77	621,74	1.997,65	7.687,21	300,55
X.Respiratori	0,00	9,74	0,00	0,00	4,76	13,16	31,26	42,37	258,18	969,45	3.247,18	131,63
XI.Digestiu	0,00	0,00	0,00	0,00	2,38	10,53	40,64	67,79	131,72	271,74	762,09	51,02
XII.Pell	0,00	0,00	0,00	0,00	0,00	0,00	0,00	0,00	0,00	14,69	0,00	0,86
XIII.Osteomuscular	0,00	0,00	0,00	0,00	0,00	0,00	3,13	4,24	0,00	73,44	231,94	8,15
XIV.Genitourinari	0,00	0,00	0,00	0,00	2,38	0,00	0,00	4,24	42,15	139,54	828,36	23,15
XV.Embaràs i part	0,00	0,00	0,00	0,00	0,00	0,00	0,00	0,00	0,00	0,00	0,00	0,00
XVI.Perinatal	106,91	0,00	0,00	0,00	0,00	0,00	0,00	0,00	5,27	0,00	0,00	1,71
XVII.Congènites	106,91	0,00	0,00	0,00	0,00	2,63	3,13	0,00	5,27	7,34	0,00	3,00
XVIII.Mal definides	0,00	0,00	0,00	0,00	0,00	7,90	3,13	12,71	15,81	110,16	728,96	20,15
XX.Externes	35,64	0,00	8,94	56,40	28,56	31,59	53,14	42,37	94,84	146,89	463,88	51,88
Total	320,74	9,74	8,94	63,92	61,88	157,94	453,29	855,86	2.376,31	6.756,76	20.874,75	1.056,01

Taxes específiques 20 grans grups per edat i sexe (x100.000 hab.). Regions sanitàries, 2005
GIRONA

	<1	1-4	5-14	15-24	25-34	35-44	45-54	55-64	65-74	75-84	>84	Total
Dones												
I.Infeccioses	0,00	0,00	0,00	0,00	1,91	4,08	4,85	6,20	14,54	70,29	137,81	12,07
II.Tumors	0,00	0,00	0,00	5,70	5,72	22,47	77,61	229,37	399,74	808,29	1.403,16	167,70
III.Sang	27,61	0,00	0,00	0,00	0,00	0,00	0,00	9,30	3,63	26,36	137,81	6,99
IV.Endocrines	0,00	0,00	0,00	0,00	0,00	2,04	2,43	12,40	29,07	149,36	513,66	28,27
V.Mentals	0,00	0,00	0,00	0,00	0,00	2,04	0,00	0,00	7,27	153,75	1.540,97	51,14
VI.Nerviós	27,61	0,00	3,38	0,00	5,72	0,00	7,28	9,30	58,14	329,47	1.190,18	62,57
VII.Ull	0,00	0,00	0,00	0,00	0,00	0,00	0,00	0,00	0,00	0,00	0,00	0,00
VIII.Oïda	0,00	0,00	0,00	0,00	0,00	0,00	0,00	0,00	0,00	0,00	0,00	0,00
IX.Circulatori	27,61	0,00	0,00	0,00	1,91	4,08	24,25	40,30	283,45	1.348,62	7.015,79	308,72
X.Respiratori	0,00	0,00	0,00	0,00	1,91	2,04	4,85	15,50	72,68	316,29	1.691,31	74,96
XI.Digestiu	0,00	0,00	0,00	0,00	0,00	0,00	12,13	18,60	32,71	131,79	513,66	28,90
XII.Pell	0,00	0,00	0,00	0,00	0,00	0,00	0,00	0,00	3,63	13,18	87,70	3,49
XIII.Osteomuscular	0,00	0,00	0,00	0,00	0,00	0,00	0,00	3,10	10,90	79,07	451,01	18,42
XIV.Genitourinari	0,00	0,00	0,00	0,00	0,00	0,00	4,85	3,10	21,80	114,22	388,37	20,96
XV.Embaràs i part	0,00	0,00	0,00	0,00	0,00	0,00	0,00	0,00	0,00	0,00	0,00	0,00
XVI.Perinatal	82,83	0,00	0,00	0,00	0,00	0,00	0,00	0,00	0,00	0,00	0,00	0,95
XVII.Congènites	82,83	0,00	0,00	0,00	0,00	0,00	2,43	0,00	0,00	0,00	12,53	1,59
XVIII.Mal definides	27,61	0,00	0,00	0,00	1,91	2,04	2,43	6,20	7,27	92,25	751,69	28,27
XX.Externes	0,00	14,97	6,76	22,80	22,86	10,21	14,55	24,80	32,71	92,25	238,04	29,22
Total	276,09	14,97	10,14	28,50	41,92	49,02	157,64	378,15	977,54	3.725,18	16.073,67	844,22
Homes												
I.Infeccioses	26,12	0,00	0,00	0,00	0,00	1,87	14,00	18,60	12,12	96,89	239,36	13,18
II.Tumors	0,00	0,00	3,18	5,40	10,22	37,45	191,28	393,75	973,93	1.889,42	3.058,51	284,30
III.Sang	0,00	0,00	0,00	0,00	0,00	0,00	0,00	0,00	8,08	12,11	106,38	2,51
IV.Endocrines	52,23	0,00	0,00	0,00	0,00	5,62	7,00	34,10	80,82	187,73	452,13	27,30
V.Mentals	0,00	0,00	0,00	0,00	8,51	11,24	0,00	9,30	16,16	175,62	824,47	24,48
VI.Nerviós	0,00	0,00	0,00	0,00	1,70	1,87	11,66	18,60	52,54	369,41	824,47	37,03
VII.Ull	0,00	0,00	0,00	0,00	0,00	0,00	0,00	0,00	0,00	0,00	0,00	0,00
VIII.Oïda	0,00	0,00	0,00	0,00	0,00	0,00	0,00	0,00	0,00	0,00	0,00	0,00
IX.Circulatori	0,00	7,07	0,00	0,00	10,22	20,60	72,31	167,42	565,77	1.828,86	6.170,21	243,82
X.Respiratori	0,00	0,00	0,00	5,40	6,81	1,87	7,00	12,40	214,18	920,49	3.457,45	109,51
XI.Digestiu	0,00	0,00	0,00	0,00	3,41	9,36	27,99	62,01	109,11	296,74	718,09	44,56
XII.Pell	0,00	0,00	0,00	0,00	0,00	0,00	0,00	0,00	4,04	6,06	132,98	2,20
XIII.Osteomuscular	0,00	0,00	0,00	0,00	0,00	0,00	0,00	3,10	12,12	102,95	478,72	12,24
XIV.Genitourinari	0,00	0,00	0,00	0,00	1,70	0,00	2,33	6,20	36,37	218,01	611,70	22,59
XV.Embaràs i part	0,00	0,00	0,00	0,00	0,00	0,00	0,00	0,00	0,00	0,00	0,00	0,00
XVI.Perinatal	182,82	0,00	0,00	0,00	0,00	0,00	0,00	0,00	0,00	0,00	0,00	2,20
XVII.Congènites	130,58	0,00	0,00	0,00	1,70	1,87	0,00	0,00	0,00	12,11	0,00	2,82
XVIII.Mal definides	0,00	0,00	0,00	8,10	3,41	13,11	14,00	31,00	48,49	109,01	851,06	28,24
XX.Externes	26,12	0,00	3,18	70,20	52,79	37,45	58,32	68,21	40,41	139,28	452,13	55,23
Total	417,86	7,07	6,37	89,10	100,47	142,31	405,89	824,70	2.174,18	6.364,68	18.377,66	912,19

Taxes específiques 20 grans grups per edat i sexe (x100.000 hab.). Regions sanitàries, 2005
LLEIDA

	<1	1-4	5-14	15-24	25-34	35-44	45-54	55-64	65-74	75-84	>84	Total
Dones												
I.Infeccioses	0,00	0,00	0,00	0,00	0,00	0,00	5,05	0,00	25,73	64,41	80,31	11,27
II.Tumors	0,00	0,00	7,13	5,73	7,91	45,96	85,79	150,11	385,98	844,43	1.646,26	198,48
III.Sang	0,00	0,00	0,00	0,00	0,00	0,00	5,05	0,00	6,43	21,47	220,84	10,02
IV.Endocrines	0,00	0,00	0,00	0,00	0,00	0,00	0,00	18,01	77,20	243,31	662,52	51,34
V.Mentals	0,00	0,00	0,00	0,00	3,96	4,18	0,00	0,00	38,60	114,50	722,75	37,57
VI.Nerviós	0,00	0,00	0,00	0,00	0,00	4,18	15,14	6,00	57,90	422,21	863,28	72,63
VII.Ull	0,00	0,00	0,00	0,00	0,00	0,00	0,00	0,00	0,00	0,00	0,00	0,00
VIII.Oïda	0,00	0,00	0,00	0,00	0,00	0,00	0,00	0,00	0,00	0,00	0,00	0,00
IX.Circulatori	0,00	0,00	0,00	0,00	0,00	16,71	50,47	60,04	263,75	1.266,64	7.809,68	395,08
X.Respiratori	58,24	0,00	0,00	0,00	7,91	4,18	10,09	12,01	83,63	415,06	2.228,47	118,96
XI.Digestiu	0,00	0,00	0,00	0,00	3,96	0,00	0,00	6,00	77,20	193,22	642,44	45,71
XII.Pell	0,00	0,00	0,00	0,00	0,00	0,00	0,00	0,00	0,00	14,31	60,23	3,13
XIII.Osteomuscular	0,00	0,00	0,00	0,00	0,00	0,00	10,09	0,00	12,87	64,41	220,84	15,03
XIV.Genitourinari	0,00	0,00	0,00	0,00	0,00	0,00	0,00	0,00	12,87	143,12	501,91	29,43
XV.Embaràs i part	0,00	0,00	0,00	0,00	0,00	0,00	0,00	0,00	0,00	0,00	0,00	0,00
XVI.Perinatal	232,96	0,00	0,00	0,00	0,00	0,00	0,00	0,00	0,00	0,00	0,00	2,50
XVII.Congènites	58,24	0,00	0,00	0,00	0,00	0,00	0,00	0,00	0,00	0,00	0,00	0,63
XVIII.Mal definides	0,00	0,00	7,13	0,00	3,96	12,53	0,00	12,01	12,87	71,56	381,45	23,79
XX.Externes	0,00	0,00	7,13	34,36	11,87	8,36	30,28	6,00	19,30	114,50	281,07	32,56
Total	349,45	0,00	21,40	40,08	39,57	96,10	211,96	270,19	1.074,30	3.993,13	16.322,02	1.048,11
Homes												
I.Infeccioses	0,00	0,00	0,00	0,00	6,79	10,94	18,83	25,01	29,85	65,48	420,65	21,52
II.Tumors	0,00	0,00	0,00	5,40	10,19	54,69	188,25	443,89	843,35	1.683,66	2.906,31	306,80
III.Sang	0,00	0,00	0,00	0,00	3,40	3,65	0,00	0,00	0,00	18,71	114,72	4,30
IV.Endocrines	56,72	0,00	0,00	0,00	0,00	0,00	14,12	43,76	104,49	289,96	458,89	41,81
V.Mentals	0,00	0,00	0,00	0,00	0,00	3,65	4,71	6,25	14,93	102,89	994,26	25,82
VI.Nerviós	0,00	0,00	0,00	0,00	0,00	0,00	0,00	6,25	52,24	392,85	803,06	43,65
VII.Ull	0,00	0,00	0,00	0,00	0,00	0,00	0,00	0,00	0,00	0,00	0,00	0,00
VIII.Oïda	0,00	0,00	0,00	0,00	0,00	0,00	0,00	0,00	0,00	0,00	0,00	0,00
IX.Circulatori	56,72	0,00	0,00	0,00	6,79	10,94	51,77	150,05	597,06	1.599,48	7.342,26	297,58
X.Respiratori	0,00	0,00	0,00	5,40	6,79	0,00	18,83	50,02	194,04	1.094,38	4.091,78	162,93
XI.Digestiu	0,00	0,00	0,00	0,00	3,40	7,29	37,65	68,77	104,49	299,32	650,10	52,26
XII.Pell	0,00	0,00	0,00	0,00	0,00	0,00	4,71	0,00	0,00	9,35	38,24	1,84
XIII.Osteomuscular	0,00	0,00	0,00	0,00	0,00	0,00	0,00	0,00	7,46	9,35	344,17	6,76
XIV.Genitourinari	0,00	0,00	0,00	0,00	0,00	3,65	0,00	0,00	74,63	112,24	688,34	25,21
XV.Embaràs i part	0,00	0,00	0,00	0,00	0,00	0,00	0,00	0,00	0,00	0,00	0,00	0,00
XVI.Perinatal	56,72	0,00	0,00	0,00	0,00	0,00	0,00	0,00	0,00	0,00	0,00	0,61
XVII.Congènites	56,72	0,00	6,75	0,00	0,00	0,00	0,00	6,25	7,46	0,00	0,00	2,46
XVIII.Mal definides	0,00	0,00	0,00	10,80	10,19	7,29	14,12	62,52	44,78	149,66	344,17	31,36
XX.Externes	0,00	0,00	26,99	59,38	54,33	65,63	61,18	100,03	119,41	177,72	573,61	78,70
Total	226,89	0,00	33,73	80,97	101,87	167,72	414,16	962,80	2.194,19	6.005,05	19.770,55	1.103,62

Taxes específiques 20 grans grups per edat i sexe (x100.000 hab.). Regions sanitàries, 2005

TERRES DE L'EBRE

	<1	1-4	5-14	15-24	25-34	35-44	45-54	55-64	65-74	75-84	>84	Total
Dones												
I.Infeccioses	0,00	0,00	0,00	0,00	0,00	0,00	0,00	0,00	11,31	64,44	298,62	16,72
II.Tumors	0,00	0,00	0,00	0,00	0,00	58,81	85,63	191,86	429,77	940,84	895,86	201,89
III.Sang	0,00	0,00	0,00	0,00	0,00	0,00	0,00	0,00	0,00	0,00	74,65	2,39
IV.Endocrines	0,00	0,00	0,00	0,00	0,00	0,00	0,00	10,66	56,55	219,10	821,20	53,76
V.Mentals	0,00	0,00	0,00	0,00	7,99	0,00	0,00	0,00	11,31	154,66	1.455,77	63,31
VI.Nerviós	0,00	0,00	0,00	0,00	0,00	8,40	0,00	31,98	0,00	283,54	1.269,13	71,68
VII.Ull	0,00	0,00	0,00	0,00	0,00	0,00	0,00	0,00	0,00	0,00	0,00	0,00
VIII.Oïda	0,00	0,00	0,00	0,00	0,00	0,00	0,00	0,00	0,00	0,00	0,00	0,00
IX.Circulatori	0,00	0,00	14,04	0,00	0,00	0,00	38,06	53,29	316,67	1.649,70	6.532,29	407,35
X.Respiratori	0,00	0,00	0,00	0,00	0,00	0,00	38,06	10,66	56,55	309,32	1.455,77	87,20
XI.Digestiu	0,00	0,00	0,00	0,00	0,00	0,00	9,51	0,00	22,62	244,88	821,20	52,56
XII.Pell	0,00	0,00	0,00	0,00	0,00	0,00	0,00	0,00	0,00	25,78	37,33	3,58
XIII.Osteomuscular	0,00	0,00	0,00	0,00	0,00	0,00	0,00	0,00	0,00	25,78	261,29	10,75
XIV.Genitourinari	0,00	0,00	0,00	0,00	0,00	0,00	0,00	0,00	67,86	90,22	410,60	28,67
XV.Embaràs i part	0,00	0,00	0,00	0,00	0,00	0,00	0,00	0,00	0,00	0,00	0,00	0,00
XVI.Perinatal	0,00	0,00	0,00	0,00	0,00	0,00	0,00	0,00	0,00	0,00	0,00	0,00
XVII.Congènites	266,67	0,00	0,00	0,00	0,00	0,00	0,00	0,00	0,00	0,00	0,00	2,39
XVIII.Mal definides	0,00	0,00	0,00	0,00	0,00	8,40	9,51	10,66	0,00	154,66	933,18	47,78
XX.Externes	0,00	0,00	0,00	21,40	7,99	16,80	28,54	0,00	11,31	77,33	186,64	23,89
Total	266,67	0,00	14,04	21,40	15,98	92,41	209,32	309,10	983,94	4.240,24	15.453,53	1.073,93
Homes												
I.Infeccioses	0,00	0,00	0,00	0,00	6,50	29,87	9,04	0,00	12,19	146,53	262,30	22,96
II.Tumors	0,00	0,00	0,00	9,63	13,01	52,27	162,81	452,16	780,30	1.693,26	2.885,25	324,82
III.Sang	0,00	0,00	0,00	0,00	6,50	0,00	0,00	0,00	12,19	16,28	131,15	5,74
IV.Endocrines	0,00	0,00	0,00	0,00	0,00	0,00	0,00	10,52	60,96	211,66	655,74	33,29
V.Mentals	0,00	0,00	0,00	9,63	13,01	0,00	0,00	10,52	12,19	130,25	918,03	30,99
VI.Nerviós	0,00	0,00	0,00	0,00	0,00	0,00	0,00	21,03	48,77	309,35	590,16	39,02
VII.Ull	0,00	0,00	0,00	0,00	0,00	0,00	0,00	0,00	0,00	0,00	0,00	0,00
VIII.Oïda	0,00	0,00	0,00	0,00	0,00	0,00	0,00	0,00	0,00	0,00	0,00	0,00
IX.Circulatori	0,00	0,00	0,00	0,00	0,00	29,87	27,13	241,85	646,18	1.790,95	6.098,36	328,26
X.Respiratori	0,00	0,00	0,00	0,00	0,00	0,00	27,13	73,61	158,50	944,32	3.081,97	146,92
XI.Digestiu	0,00	0,00	0,00	0,00	0,00	7,47	45,22	52,58	146,31	244,22	655,74	55,09
XII.Pell	0,00	0,00	0,00	0,00	0,00	0,00	0,00	0,00	12,19	16,28	0,00	2,30
XIII.Osteomuscular	0,00	0,00	0,00	0,00	0,00	0,00	0,00	0,00	0,00	32,56	65,57	3,44
XIV.Genitourinari	0,00	0,00	0,00	0,00	0,00	0,00	9,04	31,55	73,15	211,66	918,03	42,47
XV.Embaràs i part	0,00	0,00	0,00	0,00	0,00	0,00	0,00	0,00	0,00	0,00	0,00	0,00
XVI.Perinatal	120,77	0,00	0,00	0,00	0,00	0,00	0,00	0,00	0,00	0,00	0,00	1,15
XVII.Congènites	120,77	0,00	0,00	0,00	0,00	0,00	0,00	0,00	0,00	0,00	0,00	1,15
XVIII.Mal definides	0,00	0,00	0,00	9,63	6,50	14,93	18,09	21,03	85,35	65,13	1.442,62	47,06
XX.Externes	0,00	0,00	0,00	77,06	52,03	52,27	72,36	94,64	97,54	81,41	590,16	71,16
Total	241,55	0,00	0,00	105,96	97,55	186,66	370,84	1.009,46	2.145,82	5.893,85	18.295,08	1.155,81

Mortalitat infantil. Regions sanitàries, 2005

	ALT PIRINEU I ARAN	BARCELONA	CAMP DE TARRAGONA	CATALUNYA CENTAL	GIRONA	LLEIDA	TERRES DE L'EBRE
Mortalitat infantil	1	153	20	14	26	10	4
Mortalitat perinatal (RMC)*	2	231	37	23	38	12	8
Mortalitat perinatal (OMS-N)**	2	206	33	22	37	12	6
Mortalitat perinatal (OMS-I)***	2	184	30	20	33	11	5

*RMC: tots els declarats.

**OMS-N: Criteris de l'OMS per a comparacions nacionals.

*** OMS-I: Criteris de l'OMS per a comparacions internacionals.

Esperança de Vida per edat i sexe. Regions sanitàries, 2005

	Esperança de vida (ex)					
	En néixer	5	25	45	65	85
ALT PIRINEU I ARAN						
Dones	83,24	78,24	58,70	38,78	20,52	6,40
Homes	78,44	73,66	54,24	35,01	17,39	5,19
Total	80,73	75,86	56,38	36,85	18,96	5,93
BARCELONA						
Dones	83,98	79,23	59,39	39,84	21,36	6,33
Homes	77,24	72,56	52,93	33,87	16,99	5,10
Total	80,68	75,96	56,24	36,96	19,36	5,94
CAMP DE TARRAGONA						
Dones	83,06	78,28	58,54	39,13	20,71	5,81
Homes	76,99	72,55	52,84	33,86	17,09	5,19
Total	79,95	75,35	55,63	36,46	18,96	5,59
CATALUNYA CENTRAL						
Dones	83,52	78,68	58,90	39,32	20,92	5,85
Homes	77,27	72,55	52,95	33,84	16,98	4,82
Total	80,37	75,60	55,91	36,60	19,06	5,50
GIRONA						
Dones	83,69	78,96	59,22	39,66	21,17	6,04
Homes	77,58	72,93	53,50	34,54	17,54	5,32
Total	80,57	75,88	56,31	37,09	19,43	5,78
LLEIDA						
Dones	83,15	78,44	58,83	39,46	20,89	5,94
Homes	77,29	72,46	53,17	34,31	17,63	5,05
Total	80,15	75,38	55,94	36,87	19,34	5,60
TERRES DE L'EBRE						
Dones	83,53	78,75	59,00	39,49	21,00	6,21
Homes	77,58	72,77	53,35	34,54	17,82	5,36
Total	80,42	75,62	56,05	36,95	19,44	5,87