

Accuhaler®

- | | | | | |
|---|---|---|-------------------------------|--|
| 1 Colóquese de pie | 2 Abra el inhalador con el pulgar (<i>clíc</i>) | 3 Baje la palanca para cargar la dosis (<i>clíc</i>) | 4 Espire profundamente | 5 Coloque los labios en torno a la boquilla |
| 6 Inspire fuerte y profundamente | 7 Retire el inhalador y aguante la respiración (10") | 8 Espire lentamente | 9 Cierre la carcasa | 10 Enjuáguese la boca |

Aerolizer®

- | | | | | | |
|---|--|--|--|---|--|
| 1 Colóquese de pie | 2 Retire la tapa y gire la boquilla siguiendo la flecha | 3 Coloque la cápsula y gire la boquilla hasta su posición inicial (<i>clíc</i>) | 4 Apriete los dos botones a la vez (perfora la cápsula) | 5 Espire profundamente | 6 Coloque los labios en torno a la boquilla |
| 7 Inspire poco a poco y profundamente (cápsula vibrando) | 8 Retire el inhalador y aguante la respiración (10") | 9 Espire lentamente | 10 Repita del 5 al 10 (si quedan restos de polvo) | 11 Retire la cápsula y cierre el inhalador | 12 Enjuáguese la boca |

Breezhaler®

- | | | | | | |
|--|---|--|--|---|--|
| 1 Colóquese de pie | 2 Retire la tapa y abra la boquilla | 3 Coloque la cápsula y cierre la boquilla (<i>clíc</i>) | 4 Apriete los dos botones a la vez (perfora la cápsula) | 5 Espire profundamente | 6 Coloque los labios en torno a la boquilla |
| 7 Inspire fuerte y profundamente (cápsula vibrando) | 8 Retire el inhalador y aguante la respiración (10") | 9 Espire lentamente | 10 Repita del 5 al 10 (si la cápsula no está vacía) | 11 Retire la cápsula y cierre el inhalador | 12 Enjuáguese la boca |

Easyhaler®

- | | | | | |
|---|---|--|-------------------------------|--|
| 1 Colóquese de pie | 2 Retire la tapa y agite el inhalador | 3 Presione la parte superior (<i>dos clics</i>) | 4 Espire profundamente | 5 Coloque los labios en torno a la boquilla |
| 6 Inspire fuerte y profundamente | 7 Retire el inhalador y aguante la respiración (10") | 8 Espire lentamente | 9 Cierre el inhalador | 10 Enjuáguese la boca |

Ellipta®

- | | | | | |
|------------------------------|---------------------------------------|-------------------------------|--|---|
| 1 Colóquese de pie | 2 Abra la tapa (<i>clíc</i>) | 3 Espire profundamente | 4 Coloque los labios en torno a la boquilla | 5 Inspire fuerte y profundamente |
| 6 Retire el inhalador | 7 Aguante la respiración (10") | 8 Espire lentamente | 9 Cierre el inhalador | 10 Enjuáguese la boca |

Forspiro®
Preparación

- | | |
|----------|---------------------------|
| 1 | Abra la cámara lateral |
| 2 | Corte la tira de aluminio |
| 3 | Cierre la cámara lateral |

- | | | | | | |
|------------|---|---|--|-------------------------------|--|
| Uso | 1 Colóquese de pie | 2 Abra la tapa | 3 Levante la palanca blanca (<i>clíc</i>) y devuélvala a su posición original (<i>clíc</i>) | 4 Espire profundamente | 5 Coloque los labios en torno a la boquilla |
| | 6 Inspire fuerte y profundamente | 7 Retire el inhalador y aguante la respiración (10") | 8 Espire lentamente | 9 Cierre la tapa | 10 Enjuáguese la boca |

Genuair®

- | | | | | |
|---|---|---|-------------------------------|--|
| 1 Colóquese de pie | 2 Retire la tapa y mantenga el inhalador recto (botón de color hacia arriba) | 3 Apriete el botón (<i>doble clíc</i> y la ventana se pondrá verde) | 4 Espire profundamente | 5 Coloque los labios en torno a la boquilla |
| 6 Inspire fuerte y profundamente (<i>clíc</i>) | 7 Retire el inhalador y aguante la respiración (10") | 8 Espire lentamente | 9 Cierre el inhalador | 10 Enjuáguese la boca |

Handihaler®

- | | | | | | |
|---|---|--|--|---|--|
| 1 Colóquese de pie | 2 Abra la tapa y la boquilla | 3 Coloque la cápsula y cierre la boquilla (<i>clíc</i>) | 4 Apriete el botón (perfora la cápsula) | 5 Espire profundamente | 6 Coloque los labios en torno a la boquilla |
| 7 Inspire poco a poco pero con fuerza (cápsula vibrando) | 8 Retire el inhalador y aguante la respiración (10") | 9 Espire lentamente | 10 Repita del 5 al 10 | 11 Retire la cápsula y cierre el inhalador | 12 Enjuáguese la boca |





Inhalador de cartucho presurizado®

- | | | | | |
|--|--|---|-------------------------------|--|
| 1 Colóquese de pie | 2 Agite el inhalador | 3 Retire la tapa | 4 Espire profundamente | 5 Coloque los labios en torno a la boquilla |
| 6 Inclíne la cabeza hacia atrás | 7 Inspire lenta y profundamente mientras aprieta el cartucho (3-5") | 8 Retire el inhalador y aguante la respiración (10") | 9 Espire lentamente | 10 Enjuáguese la boca |



Nexthaler®

- | | | | | |
|------------------------------|---------------------------------------|-------------------------------|--|---|
| 1 Colóquese de pie | 2 Abra la tapa | 3 Espire profundamente | 4 Coloque los labios en torno a la boquilla | 5 Inspire fuerte y profundamente |
| 6 Retire el inhalador | 7 Aguante la respiración (10") | 8 Espire lentamente | 9 Cierre el inhalador | 10 Enjuáguese la boca |



Novolizer®

Preparación

- 1** Retire la tapa de la carga de medicamento
- 2** Ponga el medicamento y coloque la tapa
- 3** Retire el tapón de la boquilla (ventana roja)

Uso

- | | | | | |
|---|---|---|-------------------------------|--|
| 1 Colóquese de pie | 2 Retire la tapa y mantenga el inhalador recto (botón de color hacia arriba) | 3 Apriete el botón (<i>doble clic</i> y la ventana se pondrá verde) | 4 Espire profundamente | 5 Coloque los labios en torno a la boquilla |
| 6 Inspire fuerte y profundamente (<i>clic</i>) | 7 Retire el inhalador y aguante la respiración (10") | 8 Espire lentamente | 9 Cierre el inhalador | 10 Enjuáguese la boca |



Respimat®

Preparación

- | | | | | |
|--------------------------------------|---|---|---|---|
| 1 Retire la base transparente | 2 Coloque el cartucho dentro del dispositivo (<i>clic</i>) | 3 Empuje el cartucho contra una superficie firme | 4 Coloque la base transparente (<i>clic</i>) | 5 Gire la base siguiendo las flechas (<i>clic</i>) |
| 6 Abra la tapa | 7 Apriete el botón y cierre la tapa | 8 Repita del 5 al 7 hasta que observe una niebla | 9 Repita tres veces más del 5 al 7 | |

Uso

- | | | | | |
|--|---|----------------------------|-------------------------------|--|
| 1 Colóquese de pie | 2 Gire la base siguiendo las flechas (<i>clic</i>) | 3 Abra la tapa | 4 Espire profundamente | 5 Coloque los labios en torno a la boquilla |
| 6 Inspire lenta y profundamente mientras aprieta el botón | 7 Retire el inhalador y aguante la respiración (10") | 8 Espire lentamente | 9 Cierre el inhalador | 10 Enjuáguese la boca |



Spiromax®

- | | | | | |
|---|---|--|-------------------------------|--|
| 1 Colóquese de pie | 2 Mantenga el inhalador en posición vertical | 3 Abra la tapa de la boquilla (<i>clic</i>) | 4 Espire profundamente | 5 Coloque los labios en torno a la boquilla |
| 6 Inspire fuerte y profundamente | 7 Retire el inhalador y aguante la respiración (10") | 8 Espire lentamente | 9 Cierre el inhalador | 10 Enjuáguese la boca |



Turbuhaler®

- | | | | | |
|---|---|---|-------------------------------|--|
| 1 Colóquese de pie | 2 Retire la tapa y mantenga el inhalador recto | 3 Gire la base hacia la izquierda y después hacia la derecha (<i>clic</i>) | 4 Espire profundamente | 5 Coloque los labios en torno a la boquilla |
| 6 Inspire fuerte y profundamente | 7 Retire el inhalador y aguante la respiración (10") | 8 Espire lentamente | 9 Cierre el inhalador | 10 Enjuáguese la boca |



Twisthaler®

- | | | | | |
|---|---|----------------------------|---|--|
| 1 Colóquese de pie | 2 Mantenga el inhalador horizontal | 3 Retire la tapa | 4 Espire profundamente | 5 Coloque los labios en torno a la boquilla |
| 6 Inspire fuerte y profundamente (<i>clic</i>) | 7 Retire el inhalador y aguante la respiración (10") | 8 Espire lentamente | 9 Cierre el inhalador girando la tapa hacia la derecha (<i>clic</i>) | 10 Enjuáguese la boca |

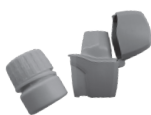

Zonda®

- | | | | | | |
|--|---|--|--|---|--|
| 1 Colóquese de pie | 2 Abra la tapa y la boquilla | 3 Coloque la cápsula y cierre la boquilla (<i>clic</i>) | 4 Apriete el botón (perfora la cápsula) | 5 Espire profundamente | 6 Coloque los labios en torno a la boquilla |
| 7 Inspire poco a poco y con fuerza (cápsula vibrando) | 8 Retire el inhalador y aguante la respiración (10") | 9 Espire lentamente | 10 Repita del 5 al 10 | 11 Retire la cápsula y cierre el inhalador | 12 Enjuáguese la boca |