

Cures de sonda de jejunostomia

Canvi d'apòsit de subjecció de sonda

Descripció	<ul style="list-style-type: none"> <input type="checkbox"/> És la cura del lloc per on s'ha inserit una sonda a l'inici de l'intestí prim (jejú) per tal d'administrar nutrients necessaris evitant el pas per boca, esòfag i estómac. 		
Objectiu	<ul style="list-style-type: none"> <input type="checkbox"/> Garantir una correcta cura de l'apòsit de la sonda de jejunostomia. <input type="checkbox"/> Prevenir i evitar complicacions. <input type="checkbox"/> Mantenir l'estoma en condicions òptimes. 		
Material	<table border="0"> <tr> <td> <ul style="list-style-type: none"> <input type="checkbox"/> Gel hidroalcohòlic <input type="checkbox"/> Guants de nitril o làtex, d'un sol ús <input type="checkbox"/> Gases estèrils <input type="checkbox"/> Sèrum fisiològic <input type="checkbox"/> Talla <input type="checkbox"/> Tisores </td> <td> <ul style="list-style-type: none"> <input type="checkbox"/> Sabó <input type="checkbox"/> Antisèptic <input type="checkbox"/> Xeringa d'alimentació 50-60 cc <input type="checkbox"/> Tap de la sonda <input type="checkbox"/> Placa de fixació: Dispositiu horitzontal de fixació de sondes Hollister® </td> </tr> </table>	<ul style="list-style-type: none"> <input type="checkbox"/> Gel hidroalcohòlic <input type="checkbox"/> Guants de nitril o làtex, d'un sol ús <input type="checkbox"/> Gases estèrils <input type="checkbox"/> Sèrum fisiològic <input type="checkbox"/> Talla <input type="checkbox"/> Tisores 	<ul style="list-style-type: none"> <input type="checkbox"/> Sabó <input type="checkbox"/> Antisèptic <input type="checkbox"/> Xeringa d'alimentació 50-60 cc <input type="checkbox"/> Tap de la sonda <input type="checkbox"/> Placa de fixació: Dispositiu horitzontal de fixació de sondes Hollister®
<ul style="list-style-type: none"> <input type="checkbox"/> Gel hidroalcohòlic <input type="checkbox"/> Guants de nitril o làtex, d'un sol ús <input type="checkbox"/> Gases estèrils <input type="checkbox"/> Sèrum fisiològic <input type="checkbox"/> Talla <input type="checkbox"/> Tisores 	<ul style="list-style-type: none"> <input type="checkbox"/> Sabó <input type="checkbox"/> Antisèptic <input type="checkbox"/> Xeringa d'alimentació 50-60 cc <input type="checkbox"/> Tap de la sonda <input type="checkbox"/> Placa de fixació: Dispositiu horitzontal de fixació de sondes Hollister® 		

Abans del procediment	<ul style="list-style-type: none"> • Presentar-se amb nom i categoria professional. • Informar el pacient i/o família del procediment i la seva finalitat. • Acomodar el pacient i respectar la seva intimitat en tot moment. • Verificar les indicacions de la tècnica a realitzar. • Tancar el tap.
------------------------------	--

Tècnica prèvia	<ul style="list-style-type: none"> • Realitzar la higiene de les mans. • Col·locar-se els guants de nitril o làtex, d'un sol ús. • Col·locar al pacient en posició de decúbit supí.
-----------------------	--

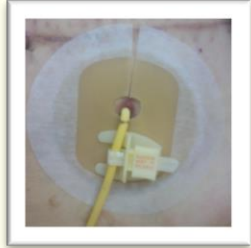
Aclariments de la subjecció de la sonda	<ul style="list-style-type: none"> • La sonda no té cap tipus de subjecció a l'interior de l'intestí. • Durant les primeres setmanes hi ha un punt de fixació de la pell a la sonda que es caurà. • La sonda ha d'estar subjecta mitjançant un apòsit de fixació "Dispositiu horitzontal de fixació de sondes Hollister®". • Els apòsits de fixació s'han de comprar a la farmàcia (sense finançament). • Si li canvien la sonda, MAI s'ha d'inflar el globus de fixació de la sonda. 	
--	--	---

Annex 1.
Canvi d'apòsit de subjecció de sonda

ICS_INF_PISJ_A_001
Data de revisió: 01/2021
Versió: 01

1. L'apòsit de fixació s'ha de canviar aproximadament cada 7 dies i sempre que sigui necessari.
2. Retirar l'apòsit:
 - a. Pressionar amb dos dits la part interna de la brida (fent "pinça") i empènyer la vareta fins que surti totalment. Subjectar la sonda perquè no surti i retirar l'apòsit.

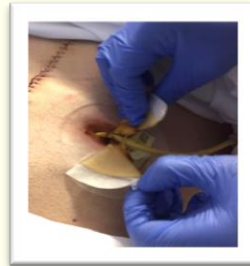

3. Rentar la zona amb aigua i sabó.
 - a. Desinfectar amb un antisèptic, fent cercles de dins cap enfora.
 - b. No fer pressió.

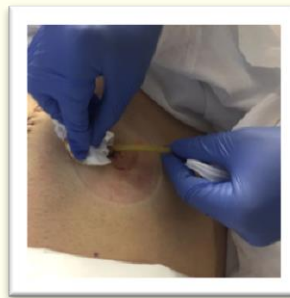

- c. Aclarir i assecar.
- d. Netejar l'interior de la sonda amb una xeringa d'aigua de 60 cc.

4. Col·locació de l'apòsit de fixació:
 - a. Al centre de l'apòsit, retallar una circumferència perquè l'orifici de la sonda es pugui netejar.

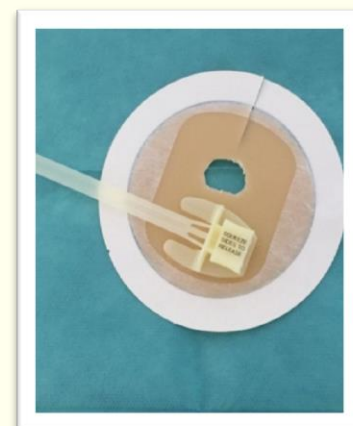

Tècnica de subjecció
de la sonda

Annex 1.
Canvi d'apòsit de subjecció de sonda

ICS_INF_PISJ_A_001
Data de revisió: 01/2021
Versió: 01

- b. Col·locar la sonda sobre la brida, amb cura perquè no en surti. Passar la brida per sobre del tub fins a la ranura i introduir-la prement el dispositiu amb els dos dits. És important introduir-hi tota la brida, sense arribar a comprimir el tub de la sonda.

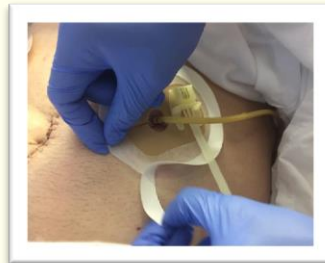

- c. Retallar la part de la brida que sobresurt (deixant 2 cm per després poder retirar-la). Arrodonir les puntes de la brida per evitar que es clavi.



5. Si supura, protegir l'orifici d'entrada de la sonda amb una gasa.
6. Canviar la gasa cada dia i fer la higiene de la zona amb aigua i sabó.

En acabar el procediment

- Retirar-se els guants.
- Procedir a la higiene de mans.
- Registrar el procediment i les incidències a ECAP.

Tractament de material i residus

- Llençar el material d'un sol ús a la bossa de residus sanitaris del grup II.