

Cures de sonda de jejunostomia

Complicacions amb l'estoma o sonda de jejunostomia

Sortida accidental de la sonda o trencament	<ul style="list-style-type: none"><input type="checkbox"/> Cal actuar ràpidament per col·locar una nova sonda pel mateix orifici.<input type="checkbox"/> Vegeu Procediment PEG.
Obstrucció de la sonda	<ul style="list-style-type: none"><input type="checkbox"/> Descartar que no hi hagi pinçaments o plecs de la sonda.<input type="checkbox"/> Intentar desobstruir la sonda amb un rentat d'aigua tèbia.
Sortida del contingut intestinal per l'estoma	<ul style="list-style-type: none"><input type="checkbox"/> En aquest cas, valorar el canvi de sonda per una de major calibre.
Problemes de la pell	<ul style="list-style-type: none"><input type="checkbox"/> Creixement de teixit al voltant de l'orifici de la sonda produint:<ul style="list-style-type: none">• Dolor• Sagnat lleu
	<ul style="list-style-type: none"><input type="checkbox"/> Supuració a nivell de l'orifici d'entrada de la sonda:<ul style="list-style-type: none">• És freqüent.• No necessàriament indica infecció.• Cal rentar la zona i desinfectar-la.
	<ul style="list-style-type: none"><input type="checkbox"/> Maceració important de la pell al voltant de la sonda:<ul style="list-style-type: none">• Es pot aplicar pasta Lassar o qualsevol pasta a l'aigua un cop al dia

Annex 2

Complicacions amb l'estoma o sonda de jejunostomia

ICS_INF_PISJ_A_002
Data de revisió: 01/2021
Versió: 01

1. L'apòsit de fixació s'ha de canviar aproximadament cada 7 dies i sempre que sigui necessari
2. Retirar l'apòsit:
 - a. Pressionar amb dos dits la part interna de la brida (fent "pinça") i empènyer la vareta fins que surti totalment. Subjectar la sonda perquè no surti i retirar l'apòsit.

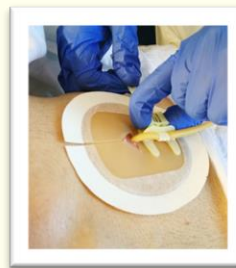
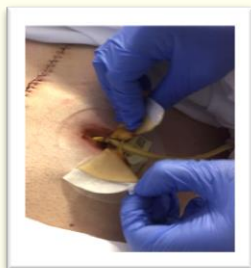

3. Rentar la zona amb aigua i sabó.
 - a. Desinfectar amb un antisèptic, fent cercles de dins cap enfora.
 - b. No fer pressió.

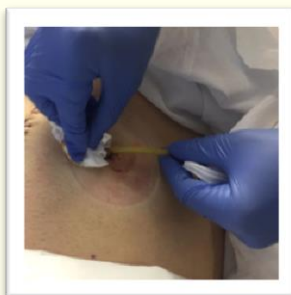

- c. Aclarir i assecar.
- d. Netejar l'interior de la sonda amb una xeringa d'aigua de 60 cc.

4. Col·locació de l'apòsit de fixació:
 - a. Al centre de l'apòsit, retallar una circumferència perquè l'orifici de la sonda es pugui netejar.

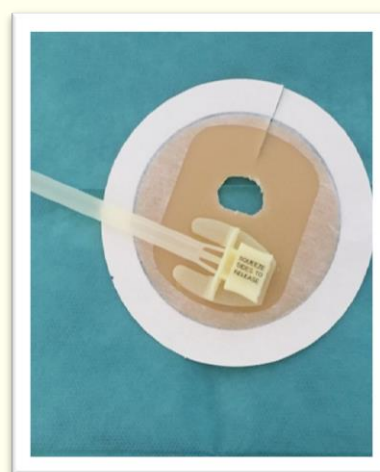

Tècnica de subjecció
de la sonda

Annex 2

Complicacions amb l'estoma o sonda de jejunostomia

ICS_INF_PISJ_A_002
Data de revisió: 01/2021
Versió: 01

- b. Col·locar la sonda sobre la brida, amb cura perquè no es surti. Passar la brida per sobre del tub fins a la ranura i introduir-la prement el dispositiu amb els dos dits. És important introduir tota la brida, sense arribar a comprimir el tub de la sonda.

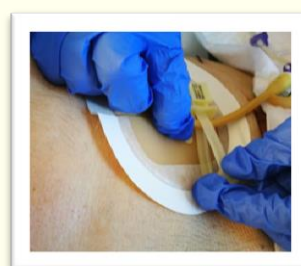
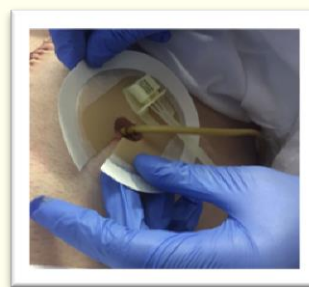
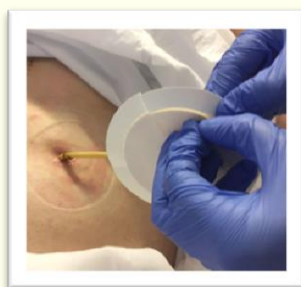

- c. Retallar la part de la brida que sobresurt (deixant 2 cm per després poder retirar-la). Arrodonir les puntes de la brida per evitar que es clavi.



5. Si supura, protegir l'orifici d'entrada de la sonda amb una gasa.
6. Canviar la gasa cada dia i realitzar la higiene de la zona amb aigua i sabó.

En acabar el procediment

- Retirar-se els guants.
- Procedir a la higiene de mans.
- Registrar el procediment i les incidències a ECAP.

Tractament de material i residus

- Llençar el material d'un sol ús a la bossa de residus sanitaris del grup II.